

## Conceituação

| Tema                              | Prazos Processuais  |
|-----------------------------------|---|
| <b>Relatórios</b>                 | Evolução Histórica<br>Comparativo por VT<br>Comparativo por Grupo<br>Por Grupo<br>Por VT<br>Por Processo  |
| <b>Resumo</b>                     | Apresenta o prazo médio desde o ajuizamento da ação até realização da primeira audiência.   |
| <b>Descrição</b>                  | O prazo médio é obtido calculando-se a quantidade de dias decorridos desde o ajuizamento até a realização da 1ª audiência.<br>Os dados são extraídos baseando-se nos itens do e-Gestão:<br><br>263 e 90263 - Do ajuizamento da ação até a realização da 1ª audiência na fase de conhecimento – rito sumaríssimo;<br><br>264 e 90264 – Do ajuizamento da ação até a realização da 1ª audiência na fase de conhecimento – exceto rito sumaríssimo (ordinário) |
| <b>Origem da informação</b>       | e-Gestão  |
| <b>Critérios e transformações</b> | Coletado do e-Gestão, consolidado, otimizado e classificado para análise.   |
| <b>Análises possíveis</b>         | Prazo médio entre o ajuizamento da ação e a realização da primeira audiência, detalhado de forma Geral, Por grupo, por VT e Por Processo.   |



## EVOLUÇÃO HISTÓRICA DOS PRAZOS PROCESSUAIS PARA REALIZAÇÃO DA 1ª AUDIÊNCIA - 1ª VARA DO TRABALHO DE APARECIDA DE GOIÂNIA

Data da 1ª audiência entre 1/2/2018 e 28/2/2018 23:59:59

| Rito               | Qtd        | Prazo Médio  |
|--------------------|------------|--------------|
| ORDINÁRIO          | 55         | 51,89        |
| SUMARÍSSIMO        | 53         | 37,21        |
| <b>Total/Média</b> | <b>108</b> | <b>44,69</b> |

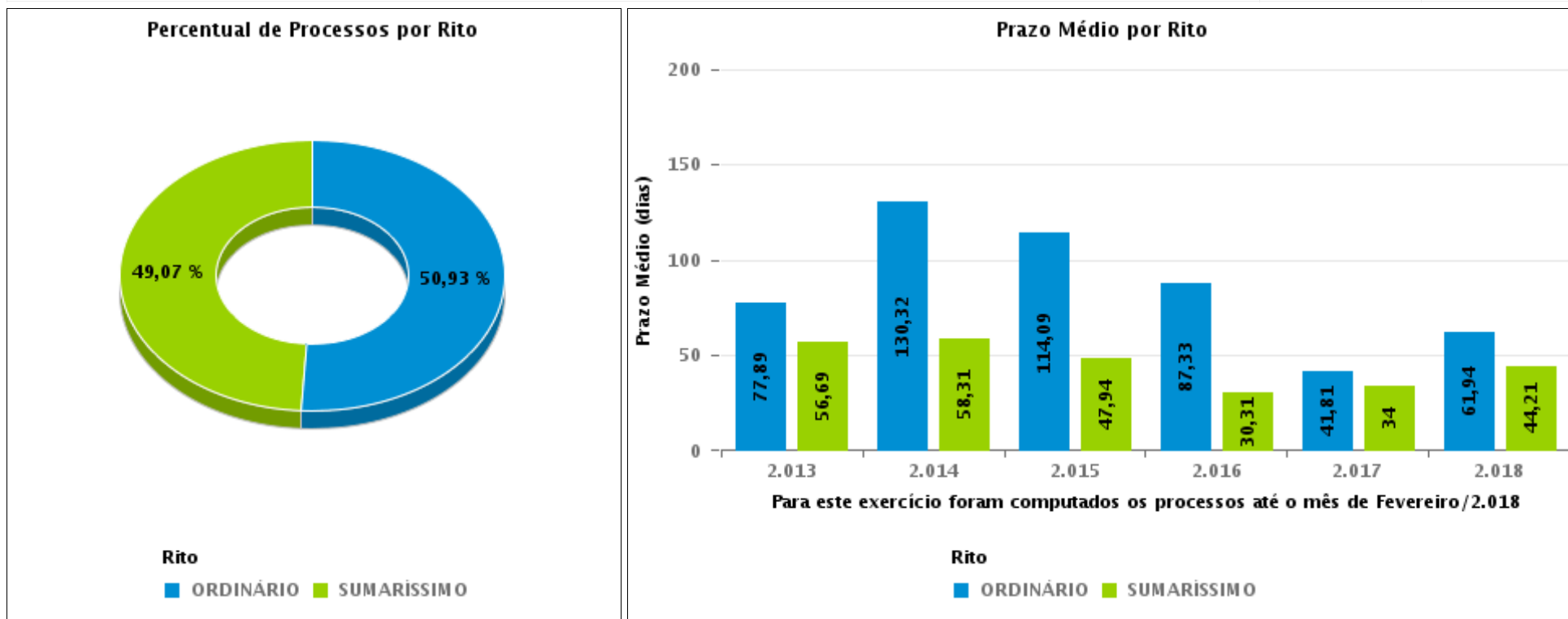



## COMPARATIVO DO PRAZO MÉDIO PARA REALIZAÇÃO DA 1ª AUDIÊNCIA - 1ª VARA DO TRABALHO DE APARECIDA DE GOIÂNIA

Data da 1ª audiência entre 1/2/2018 e 28/2/2018 23:59:59

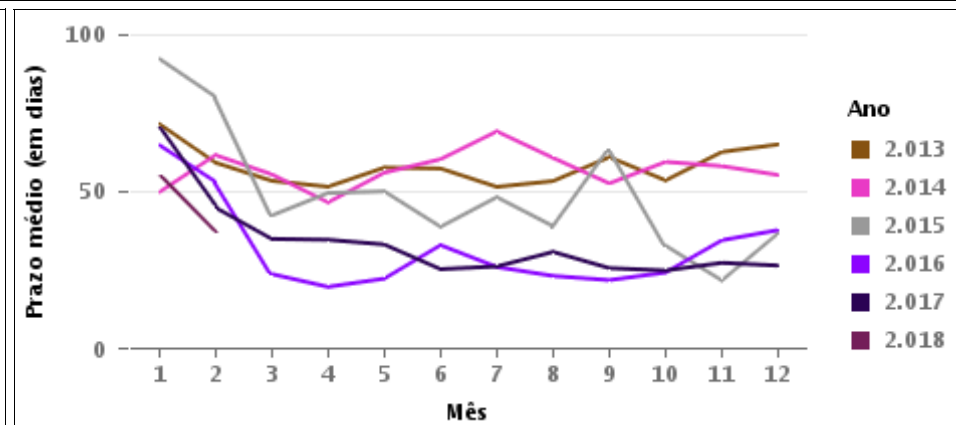
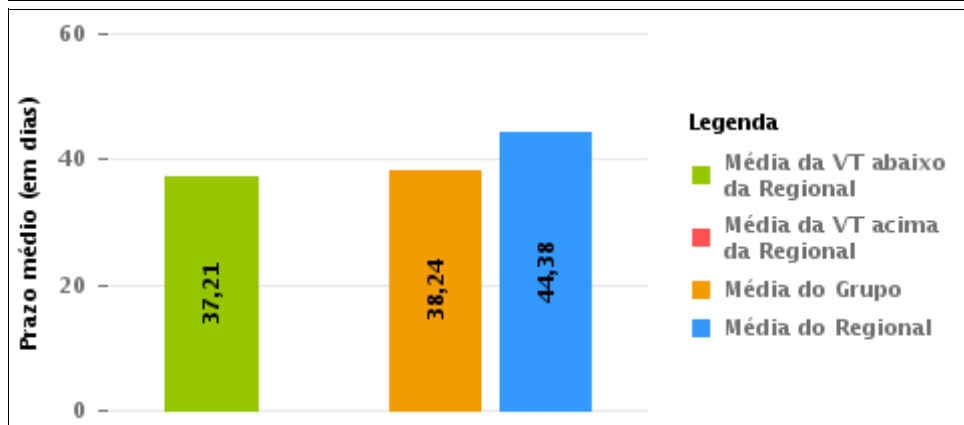
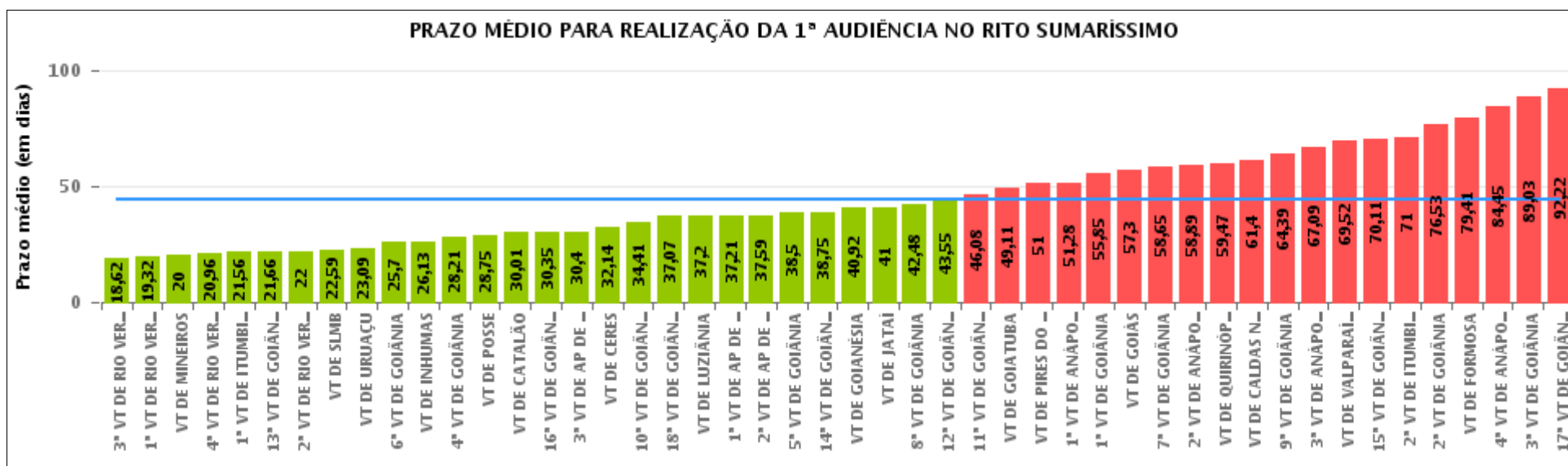



## COMPARATIVO DO PRAZO MÉDIO PARA REALIZAÇÃO DA 1ª AUDIÊNCIA ENTRE AS VARAS DO GRUPO

Data da 1ª audiência entre 1/2/2018 e 28/2/2018 23:59:59

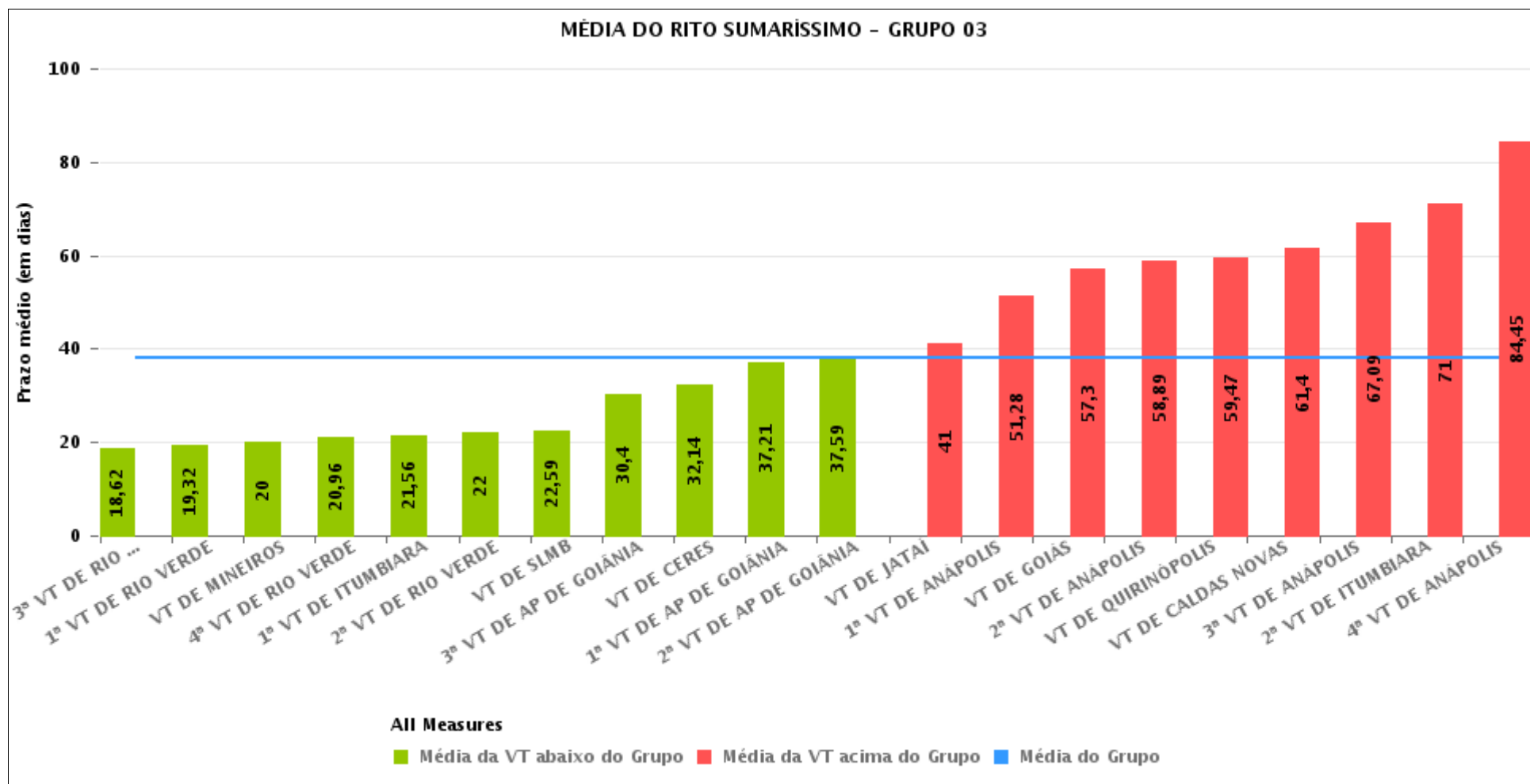



## PRAZO MÉDIO PARA REALIZAÇÃO DA 1ª AUDIÊNCIA POR GRUPO

Data da 1ª audiência entre 1/2/2018 e 28/2/2018 23:59:59

| Rito        | Grupo    | Qtd. Processos | Prazo Médio (dias) | Ranking |
|-------------|----------|----------------|--------------------|---------|
| SUMARÍSSIMO | GRUPO 01 | 43             | 34,44              | 1°      |
|             | GRUPO 05 | 237            | 38,05              | 2°      |
|             | GRUPO 03 | 871            | 38,24              | 3°      |
|             | GRUPO 04 | 1.409          | 48,88              | 4°      |
|             | GRUPO 02 | 27             | 79,41              | 5°      |

| Legenda:   | # Grupo 03 – De 1501 a 2000   | # Grupo 04 – De 2001 a 2500   | # Grupo 05 – Maior que 2500                                |
|--|---|---|--|
| # Grupo 01 – Até 1000<br>VT de Posse<br>VT de Pires do Rio | VT de Ceres<br>1ª VT de Anápolis<br>2ª VT de Anápolis<br>3ª VT de Anápolis<br>4ª VT de Anápolis   | VT de Goiatuba<br>VT de Goianésia<br>1ª VT de Goiânia<br>2ª VT de Goiânia<br>3ª VT de Goiânia<br>4ª VT de Goiânia<br>5ª VT de Goiânia<br>6ª VT de Goiânia<br>7ª VT de Goiânia<br>8ª VT de Goiânia<br>9ª VT de Goiânia<br>10ª VT de Goiânia<br>11ª VT de Goiânia<br>12ª VT de Goiânia<br>13ª VT de Goiânia<br>14ª VT de Goiânia<br>15ª VT de Goiânia<br>16ª VT de Goiânia<br>17ª VT de Goiânia<br>18ª VT de Goiânia<br>VT de Inhumas<br>VT de Luziânia | VT de Catalão<br>VT de Uruaçu<br>VT de Valparaíso de Goiás |
| # Grupo 02 – De 1001 a 1500<br>VT de Formosa               | 1ª VT de Aparecida de Goiânia<br>2ª VT de Aparecida de Goiânia<br>3ª VT de Aparecida de Goiânia<br>VT de Caldas Novas<br>1ª VT de Itumbiara<br>2ª VT de Itumbiara<br>VT de Goiás<br>VT de Jataí<br>VT de Mineiros<br>VT de Quirinópolis<br>1ª VT de Rio Verde<br>2ª VT de Rio Verde<br>3ª VT de Rio Verde<br>4ª VT de Rio Verde<br>VT de São Luis de Montes Belos |   |  |



## PRAZO MÉDIO PARA REALIZAÇÃO DA 1ª AUDIÊNCIA DE TODAS AS VARAS DO TRABALHO

Data da 1ª audiência entre 1/2/2018 e 28/2/2018 23:59:59

### SUMARÍSSIMO

| Qtd. Processos | Prazo Médio (dias) |
|----------------|--------------------|
| 2.587          | 44,38              |

| Vara do Trabalho                             | Qtd Processos | Prazo Médio | Ranking |
|--|---------------|-------------|---------|
| 3ª VARA DO TRABALHO DE RIO VERDE             | 29            | 18,62       | 1º      |
| 1ª VARA DO TRABALHO DE RIO VERDE             | 25            | 19,32       | 2º      |
| VARA DO TRABALHO DE MINEIROS                 | 1             | 20          | 3º      |
| 4ª VARA DO TRABALHO DE RIO VERDE             | 24            | 20,96       | 4º      |
| 1ª VARA DO TRABALHO DE ITUMBIARA             | 41            | 21,56       | 5º      |
| 13ª VARA DO TRABALHO DE GOIÂNIA              | 59            | 21,66       | 6º      |
| 2ª VARA DO TRABALHO DE RIO VERDE             | 2             | 22          | 7º      |
| VARA DO TRABALHO DE SÃO LUIS DE MONTES BELOS | 233           | 22,59       | 8º      |
| VARA DO TRABALHO DE URUAÇU                   | 90            | 23,09       | 9º      |
| 6ª VARA DO TRABALHO DE GOIÂNIA               | 50            | 25,7        | 10º     |
| VARA DO TRABALHO DE INHUMAS                  | 23            | 26,13       | 11º     |
| 4ª VARA DO TRABALHO DE GOIÂNIA               | 78            | 28,21       | 12º     |
| VARA DO TRABALHO DE POSSE                    | 32            | 28,75       | 13º     |
| VARA DO TRABALHO DE CATALÃO                  | 83            | 30,01       | 14º     |
| 16ª VARA DO TRABALHO DE GOIÂNIA              | 72            | 30,35       | 15º     |
| 3ª VARA DO TRABALHO DE APARECIDA DE GOIÂNIA  | 73            | 30,4        | 16º     |
| VARA DO TRABALHO DE CERES                    | 43            | 32,14       | 17º     |
| 10ª VARA DO TRABALHO DE GOIÂNIA              | 86            | 34,41       | 18º     |
| 18ª VARA DO TRABALHO DE GOIÂNIA              | 88            | 37,07       | 19º     |
| VARA DO TRABALHO DE LUZIÂNIA                 | 55            | 37,2        | 20º     |
| 1ª VARA DO TRABALHO DE APARECIDA DE GOIÂNIA  | 53            | 37,21       | 21º     |
| 2ª VARA DO TRABALHO DE APARECIDA DE GOIÂNIA  | 56            | 37,59       | 22º     |
| 5ª VARA DO TRABALHO DE GOIÂNIA               | 4             | 38,5        | 23º     |
| 14ª VARA DO TRABALHO DE GOIÂNIA              | 61            | 38,75       | 24º     |
| VARA DO TRABALHO DE GOIANÉSIA                | 49            | 40,92       | 25º     |
| VARA DO TRABALHO DE JATAÍ                    | 7             | 41          | 26º     |



## PRAZO MÉDIO PARA REALIZAÇÃO DA 1ª AUDIÊNCIA DE TODAS AS VARAS DO TRABALHO

### SUMARÍSSIMO

| Qtd. Processos | Prazo Médio (dias) |
|----------------|--------------------|
| 2.587          | 44,38              |

| Vara do Trabalho                        | Qtd Processos | Prazo Médio | Ranking |
|---|---------------|-------------|---------|
| 8ª VARA DO TRABALHO DE GOIÂNIA          | 71            | 42,48       | 27º     |
| 12ª VARA DO TRABALHO DE GOIÂNIA         | 91            | 43,55       | 28º     |
| 11ª VARA DO TRABALHO DE GOIÂNIA         | 71            | 46,08       | 29º     |
| VARA DO TRABALHO DE GOIATUBA            | 18            | 49,11       | 30º     |
| VARA DO TRABALHO DE PIRES DO RIO        | 11            | 51          | 31º     |
| 1ª VARA DO TRABALHO DE ANÁPOLIS         | 46            | 51,28       | 32º     |
| 1ª VARA DO TRABALHO DE GOIÂNIA          | 94            | 55,85       | 33º     |
| VARA DO TRABALHO DE GOIÁS               | 98            | 57,3        | 34º     |
| 7ª VARA DO TRABALHO DE GOIÂNIA          | 88            | 58,65       | 35º     |
| 2ª VARA DO TRABALHO DE ANÁPOLIS         | 28            | 58,89       | 36º     |
| VARA DO TRABALHO DE QUIRINÓPOLIS        | 15            | 59,47       | 37º     |
| VARA DO TRABALHO DE CALDAS NOVAS        | 5             | 61,4        | 38º     |
| 9ª VARA DO TRABALHO DE GOIÂNIA          | 98            | 64,39       | 39º     |
| 3ª VARA DO TRABALHO DE ANÁPOLIS         | 43            | 67,09       | 40º     |
| VARA DO TRABALHO DE VALPARAÍSO DE GOIÁS | 64            | 69,52       | 41º     |
| 15ª VARA DO TRABALHO DE GOIÂNIA         | 84            | 70,11       | 42º     |
| 2ª VARA DO TRABALHO DE ITUMBIARA        | 18            | 71          | 43º     |
| 2ª VARA DO TRABALHO DE GOIÂNIA          | 43            | 76,53       | 44º     |
| VARA DO TRABALHO DE FORMOSA             | 27            | 79,41       | 45º     |
| 4ª VARA DO TRABALHO DE ANÁPOLIS         | 31            | 84,45       | 46º     |
| 3ª VARA DO TRABALHO DE GOIÂNIA          | 40            | 89,03       | 47º     |
| 17ª VARA DO TRABALHO DE GOIÂNIA         | 86            | 92,22       | 48º     |



## PRAZO MÉDIO PARA REALIZAÇÃO DA 1ª AUDIÊNCIA - 1ª VARA DO TRABALHO DE APARECIDA DE GOIÂNIA

Data da 1ª audiência entre 1/2/2018 e 28/2/2018 23:59:59

### 1ª VARA DO TRABALHO DE APARECIDA DE GOIÂNIA

#### SUMARÍSSIMO

| Qtd | Prazo Médio |
|-----|-------------|
| 53  | 37,21       |

| Nr. Processo                      | Ajuiz.   | 1ª Aud.  | Prazo |
|-----------------------------------|----------|----------|-------|
| RTSum - 0010003-12.2018.5.18.0081 | 04/01/18 | 08/02/18 | 35    |
| RTSum - 0010006-64.2018.5.18.0081 | 06/01/18 | 08/02/18 | 33    |
| RTSum - 0010007-49.2018.5.18.0081 | 08/01/18 | 19/02/18 | 42    |
| RTSum - 0010008-34.2018.5.18.0081 | 08/01/18 | 06/02/18 | 29    |
| RTSum - 0010009-19.2018.5.18.0081 | 08/01/18 | 06/02/18 | 29    |
| RTSum - 0010010-04.2018.5.18.0081 | 09/01/18 | 19/02/18 | 41    |
| RTSum - 0010016-11.2018.5.18.0081 | 11/01/18 | 20/02/18 | 40    |
| RTSum - 0010019-63.2018.5.18.0081 | 12/01/18 | 20/02/18 | 39    |
| RTSum - 0010023-03.2018.5.18.0081 | 15/01/18 | 20/02/18 | 36    |
| RTSum - 0010024-85.2018.5.18.0081 | 15/01/18 | 21/02/18 | 37    |
| RTSum - 0010025-70.2018.5.18.0081 | 15/01/18 | 21/02/18 | 37    |
| RTSum - 0010026-55.2018.5.18.0081 | 15/01/18 | 21/02/18 | 37    |
| RTSum - 0010030-92.2018.5.18.0081 | 16/01/18 | 07/02/18 | 22    |
| RTSum - 0010031-77.2018.5.18.0081 | 16/01/18 | 26/02/18 | 41    |
| RTSum - 0010033-47.2018.5.18.0081 | 16/01/18 | 26/02/18 | 41    |
| RTSum - 0010034-32.2018.5.18.0081 | 16/01/18 | 26/02/18 | 41    |
| RTSum - 0010036-02.2018.5.18.0081 | 17/01/18 | 27/02/18 | 41    |
| RTSum - 0010039-54.2018.5.18.0081 | 17/01/18 | 27/02/18 | 41    |
| RTSum - 0010040-39.2018.5.18.0081 | 17/01/18 | 27/02/18 | 41    |
| RTSum - 0010042-09.2018.5.18.0081 | 18/01/18 | 28/02/18 | 41    |
| RTSum - 0010043-91.2018.5.18.0081 | 18/01/18 | 28/02/18 | 41    |

**Legenda:**

- Ajuiz.: Data do Ajuizamento;

- 1ª Aud.: Data da primeira audiência que ocorrer, Inicial ou UNA;

- Prazo: Prazo, em dias corridos, entre a Data do Ajuizamento e a Data da 1ª Audiência.





## PRAZO MÉDIO PARA REALIZAÇÃO DA 1ª AUDIÊNCIA - 1ª VARA DO TRABALHO DE APARECIDA DE GOIÂNIA

### 1ª VARA DO TRABALHO DE APARECIDA DE GOIÂNIA

#### SUMARÍSSIMO

| Qtd | Prazo Médio |
|-----|-------------|
| 53  | 37,21       |

| Nr. Processo                      | Ajuiz.   | 1ª Aud.  | Prazo |
|-----------------------------------|----------|----------|-------|
| RTSum - 0010048-16.2018.5.18.0081 | 18/01/18 | 28/02/18 | 41    |
| RTSum - 0010055-08.2018.5.18.0081 | 20/01/18 | 22/02/18 | 33    |
| RTSum - 0010060-30.2018.5.18.0081 | 22/01/18 | 07/02/18 | 16    |
| RTSum - 0010062-97.2018.5.18.0081 | 22/01/18 | 05/02/18 | 14    |
| RTSum - 0010066-37.2018.5.18.0081 | 23/01/18 | 08/02/18 | 16    |
| RTSum - 0010067-22.2018.5.18.0081 | 23/01/18 | 22/02/18 | 30    |
| RTSum - 0010076-81.2018.5.18.0081 | 25/01/18 | 19/02/18 | 25    |
| RTSum - 0010077-66.2018.5.18.0081 | 25/01/18 | 22/02/18 | 28    |
| RTSum - 0010078-51.2018.5.18.0081 | 25/01/18 | 22/02/18 | 28    |
| RTSum - 0010079-36.2018.5.18.0081 | 26/01/18 | 22/02/18 | 27    |
| RTSum - 0010082-88.2018.5.18.0081 | 26/01/18 | 26/02/18 | 31    |
| RTSum - 0010083-73.2018.5.18.0081 | 26/01/18 | 22/02/18 | 27    |
| RTSum - 0010085-43.2018.5.18.0081 | 29/01/18 | 26/02/18 | 28    |
| RTSum - 0010088-95.2018.5.18.0081 | 29/01/18 | 26/02/18 | 28    |
| RTSum - 0010091-50.2018.5.18.0081 | 30/01/18 | 26/02/18 | 27    |
| RTSum - 0010092-35.2018.5.18.0081 | 30/01/18 | 26/02/18 | 27    |
| RTSum - 0010097-57.2018.5.18.0081 | 30/01/18 | 26/02/18 | 27    |
| RTSum - 0010109-71.2018.5.18.0081 | 01/02/18 | 27/02/18 | 26    |
| RTSum - 0011931-36.2017.5.18.0015 | 12/12/17 | 06/02/18 | 56    |
| RTSum - 0012049-08.2017.5.18.0081 | 12/12/17 | 01/02/18 | 51    |
| RTSum - 0012050-90.2017.5.18.0081 | 13/12/17 | 01/02/18 | 50    |
| RTSum - 0012051-75.2017.5.18.0081 | 13/12/17 | 05/02/18 | 54    |
| RTSum - 0012054-30.2017.5.18.0081 | 13/12/17 | 05/02/18 | 54    |
| RTSum - 0012055-15.2017.5.18.0081 | 13/12/17 | 05/02/18 | 54    |

**Legenda:**

- Ajuiz.: Data do Ajuizamento;
- 1ª Aud.: Data da primeira audiência que ocorrer, Inicial ou UNA;
- Prazo: Prazo, em dias corridos, entre a Data do Ajuizamento e a Data da 1ª Audiência.



## PRAZO MÉDIO PARA REALIZAÇÃO DA 1ª AUDIÊNCIA - 1ª VARA DO TRABALHO DE APARECIDA DE GOIÂNIA

### 1ª VARA DO TRABALHO DE APARECIDA DE GOIÂNIA

#### SUMARÍSSIMO

| Qtd | Prazo Médio |
|-----|-------------|
| 53  | 37,21       |

| Nr. Processo                      | Ajuiz.   | 1ª Aud.  | Prazo |
|-----------------------------------|----------|----------|-------|
| RTSum - 0012056-97.2017.5.18.0081 | 13/12/17 | 05/02/18 | 54    |
| RTSum - 0012059-52.2017.5.18.0081 | 14/12/17 | 06/02/18 | 54    |
| RTSum - 0012064-74.2017.5.18.0081 | 15/12/17 | 06/02/18 | 53    |
| RTSum - 0012068-14.2017.5.18.0081 | 19/12/17 | 06/02/18 | 49    |
| RTSum - 0012069-96.2017.5.18.0081 | 19/12/17 | 07/02/18 | 50    |
| RTSum - 0012082-95.2017.5.18.0081 | 26/12/17 | 07/02/18 | 43    |
| RTSum - 0012083-80.2017.5.18.0081 | 26/12/17 | 08/02/18 | 44    |
| RTSum - 0012084-65.2017.5.18.0081 | 28/12/17 | 08/02/18 | 42    |

**Legenda:**

- Ajuiz.: Data do Ajuizamento;
- 1ª Aud.: Data da primeira audiência que ocorrer, Inicial ou UNA;
- Prazo: Prazo, em dias corridos, entre a Data do Ajuizamento e a Data da 1ª Audiência.



## PRAZO MÉDIO PARA REALIZAÇÃO DA 1ª AUDIÊNCIA - 1ª VARA DO TRABALHO DE APARECIDA DE GOIÂNIA

Data da 1ª audiência entre 1/2/2018 e 28/2/2018 23:59:59

### Sem magistrado

#### SUMARÍSSIMO

| Qtd | Prazo Médio |
|-----|-------------|
| 53  | 37,21       |

| Nr. Processo                      | Ajuiz.   | 1ª Aud.  | Prazo |
|-----------------------------------|----------|----------|-------|
| RTSum - 0010003-12.2018.5.18.0081 | 04/01/18 | 08/02/18 | 35    |
| RTSum - 0010006-64.2018.5.18.0081 | 06/01/18 | 08/02/18 | 33    |
| RTSum - 0010007-49.2018.5.18.0081 | 08/01/18 | 19/02/18 | 42    |
| RTSum - 0010008-34.2018.5.18.0081 | 08/01/18 | 06/02/18 | 29    |
| RTSum - 0010009-19.2018.5.18.0081 | 08/01/18 | 06/02/18 | 29    |
| RTSum - 0010010-04.2018.5.18.0081 | 09/01/18 | 19/02/18 | 41    |
| RTSum - 0010016-11.2018.5.18.0081 | 11/01/18 | 20/02/18 | 40    |
| RTSum - 0010019-63.2018.5.18.0081 | 12/01/18 | 20/02/18 | 39    |
| RTSum - 0010023-03.2018.5.18.0081 | 15/01/18 | 20/02/18 | 36    |
| RTSum - 0010024-85.2018.5.18.0081 | 15/01/18 | 21/02/18 | 37    |
| RTSum - 0010025-70.2018.5.18.0081 | 15/01/18 | 21/02/18 | 37    |
| RTSum - 0010026-55.2018.5.18.0081 | 15/01/18 | 21/02/18 | 37    |
| RTSum - 0010030-92.2018.5.18.0081 | 16/01/18 | 07/02/18 | 22    |
| RTSum - 0010031-77.2018.5.18.0081 | 16/01/18 | 26/02/18 | 41    |
| RTSum - 0010033-47.2018.5.18.0081 | 16/01/18 | 26/02/18 | 41    |
| RTSum - 0010034-32.2018.5.18.0081 | 16/01/18 | 26/02/18 | 41    |
| RTSum - 0010036-02.2018.5.18.0081 | 17/01/18 | 27/02/18 | 41    |
| RTSum - 0010039-54.2018.5.18.0081 | 17/01/18 | 27/02/18 | 41    |
| RTSum - 0010040-39.2018.5.18.0081 | 17/01/18 | 27/02/18 | 41    |
| RTSum - 0010042-09.2018.5.18.0081 | 18/01/18 | 28/02/18 | 41    |
| RTSum - 0010043-91.2018.5.18.0081 | 18/01/18 | 28/02/18 | 41    |
| RTSum - 0010048-16.2018.5.18.0081 | 18/01/18 | 28/02/18 | 41    |

**Legenda:**

- Ajuiz.: Data do Ajuizamento;
- 1ª Aud.: Data da primeira audiência que ocorrer, Inicial ou UNA;
- Prazo: Prazo, em dias corridos, entre a Data do Ajuizamento e a Data da 1ª Audiência.



## PRAZO MÉDIO PARA REALIZAÇÃO DA 1ª AUDIÊNCIA - 1ª VARA DO TRABALHO DE APARECIDA DE GOIÂNIA

### Sem magistrado

#### SUMARÍSSIMO

| Qtd | Prazo Médio |
|-----|-------------|
| 53  | 37,21       |

| Nr. Processo                      | Ajuiz.   | 1ª Aud.  | Prazo |
|-----------------------------------|----------|----------|-------|
| RTSum - 0010055-08.2018.5.18.0081 | 20/01/18 | 22/02/18 | 33    |
| RTSum - 0010060-30.2018.5.18.0081 | 22/01/18 | 07/02/18 | 16    |
| RTSum - 0010062-97.2018.5.18.0081 | 22/01/18 | 05/02/18 | 14    |
| RTSum - 0010066-37.2018.5.18.0081 | 23/01/18 | 08/02/18 | 16    |
| RTSum - 0010067-22.2018.5.18.0081 | 23/01/18 | 22/02/18 | 30    |
| RTSum - 0010076-81.2018.5.18.0081 | 25/01/18 | 19/02/18 | 25    |
| RTSum - 0010077-66.2018.5.18.0081 | 25/01/18 | 22/02/18 | 28    |
| RTSum - 0010078-51.2018.5.18.0081 | 25/01/18 | 22/02/18 | 28    |
| RTSum - 0010079-36.2018.5.18.0081 | 26/01/18 | 22/02/18 | 27    |
| RTSum - 0010082-88.2018.5.18.0081 | 26/01/18 | 26/02/18 | 31    |
| RTSum - 0010083-73.2018.5.18.0081 | 26/01/18 | 22/02/18 | 27    |
| RTSum - 0010085-43.2018.5.18.0081 | 29/01/18 | 26/02/18 | 28    |
| RTSum - 0010088-95.2018.5.18.0081 | 29/01/18 | 26/02/18 | 28    |
| RTSum - 0010091-50.2018.5.18.0081 | 30/01/18 | 26/02/18 | 27    |
| RTSum - 0010092-35.2018.5.18.0081 | 30/01/18 | 26/02/18 | 27    |
| RTSum - 0010097-57.2018.5.18.0081 | 30/01/18 | 26/02/18 | 27    |
| RTSum - 0010109-71.2018.5.18.0081 | 01/02/18 | 27/02/18 | 26    |
| RTSum - 0011931-36.2017.5.18.0015 | 12/12/17 | 06/02/18 | 56    |
| RTSum - 0012049-08.2017.5.18.0081 | 12/12/17 | 01/02/18 | 51    |
| RTSum - 0012050-90.2017.5.18.0081 | 13/12/17 | 01/02/18 | 50    |
| RTSum - 0012051-75.2017.5.18.0081 | 13/12/17 | 05/02/18 | 54    |
| RTSum - 0012054-30.2017.5.18.0081 | 13/12/17 | 05/02/18 | 54    |
| RTSum - 0012055-15.2017.5.18.0081 | 13/12/17 | 05/02/18 | 54    |
| RTSum - 0012056-97.2017.5.18.0081 | 13/12/17 | 05/02/18 | 54    |
| RTSum - 0012059-52.2017.5.18.0081 | 14/12/17 | 06/02/18 | 54    |

**Legenda:**

- Ajuiz.: Data do Ajuizamento;
- 1ª Aud.: Data da primeira audiência que ocorrer, Inicial ou UNA;
- Prazo: Prazo, em dias corridos, entre a Data do Ajuizamento e a Data da 1ª Audiência.



## PRAZO MÉDIO PARA REALIZAÇÃO DA 1ª AUDIÊNCIA - 1ª VARA DO TRABALHO DE APARECIDA DE GOIÂNIA

### Sem magistrado

#### SUMARÍSSIMO

| Qtd | Prazo Médio |
|-----|-------------|
| 53  | 37,21       |

| Nr. Processo                      | Ajuiz.   | 1ª Aud.  | Prazo |
|-----------------------------------|----------|----------|-------|
| RTSum - 0012064-74.2017.5.18.0081 | 15/12/17 | 06/02/18 | 53    |
| RTSum - 0012068-14.2017.5.18.0081 | 19/12/17 | 06/02/18 | 49    |
| RTSum - 0012069-96.2017.5.18.0081 | 19/12/17 | 07/02/18 | 50    |
| RTSum - 0012082-95.2017.5.18.0081 | 26/12/17 | 07/02/18 | 43    |
| RTSum - 0012083-80.2017.5.18.0081 | 26/12/17 | 08/02/18 | 44    |
| RTSum - 0012084-65.2017.5.18.0081 | 28/12/17 | 08/02/18 | 42    |

**Legenda:**

- Ajuiz.: Data do Ajuizamento;
- 1ª Aud.: Data da primeira audiência que ocorrer, Inicial ou UNA;
- Prazo: Prazo, em dias corridos, entre a Data do Ajuizamento e a Data da 1ª Audiência.