Conceituação

Tema	Prazos Processuais
Relatórios	Evolução Histórica Comparativo por VT Comparativo por Grupo Por Grupo Por VT Por Processo Por Magistrado
Resumo	Apresenta o prazo médio entre a realização da primeira audiência e o encerramento da instrução.
Descrição	O prazo médio é obtido calculando-se a quantidade de dias decorridos entre a data da primeira audiência e a data do encerramento da instrução. Os dados são extraídos baseando-se nos seguintes itens do e-Gestão: 265 e 90265 - Da realização da primeira audiência até o encerramento da instrução processual na fase de conhecimento – rito sumaríssimo; 266 e 90266 – Da realização da primeira audiência até o encerramento da instrução processual na fase de conhecimento – exceto rito sumaríssimo (ordinário)
Origem da informação	e-Gestão
Critérios e transformações	Coletado do e-Gestão, consolidado, otimizado e classificado para análise.
Análises possíveis	Prazo médio entre a realização da primeira audiência e o encerramento da instrução processual na fase de conhecimento, detalhado de forma Geral, Por grupo, por VT, Por Processo e Por Magistrado.

EVOLUÇÃO HISTÓRICA DOS PRAZOS PROCESSUAIS ENTRE A 1ª AUDIÊNCIA E O ENCERRAMENTO DA INSTRUÇÃO - 1ª VARA DO TRABALHO DE ANÁPOLIS

Data do encerramento da instrução entre 1/2/2018 e 28/2/2018 23:59:59

Rito	Qtd	Prazo Médio
ORDINÁRIO	77	77,25
SUMARÍSSIMO	56	35,79
Total/Média	**133**	**59,79**

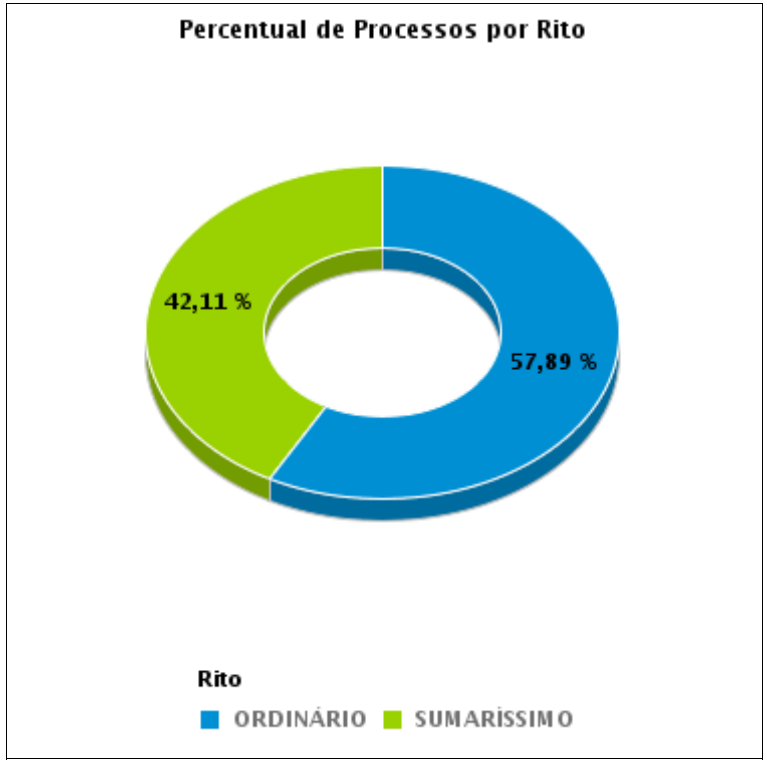

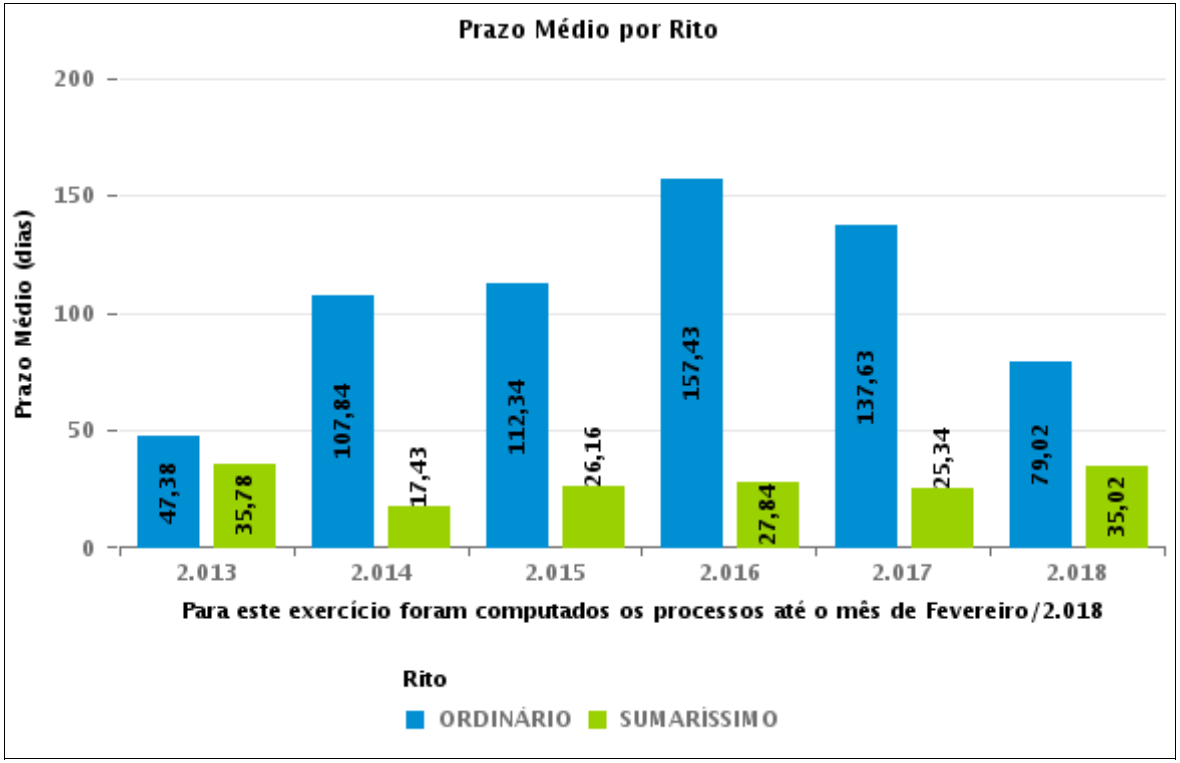

COMPARATIVO DO PRAZO MÉDIO ENTRE A 1ª AUDIÊNCIA E O ENCERRAMENTO DA INSTRUÇÃO - 1ª VARA DO TRABALHO DE ANÁPOLIS

Data do encerramento da instrução entre 1/2/2018 e 28/2/2018 23:59:59

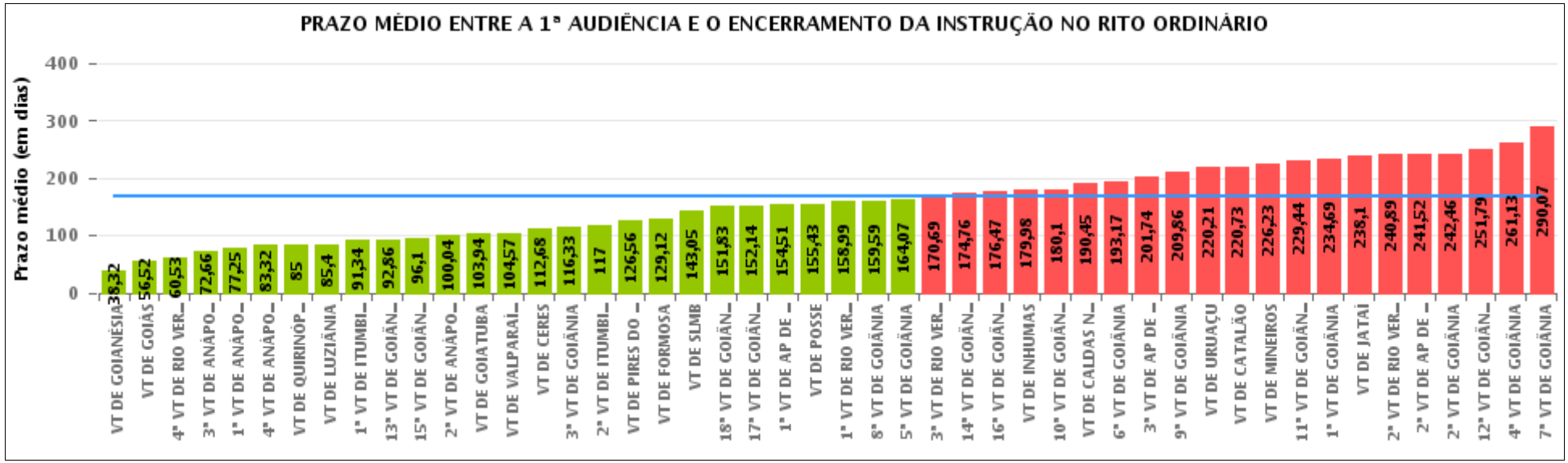

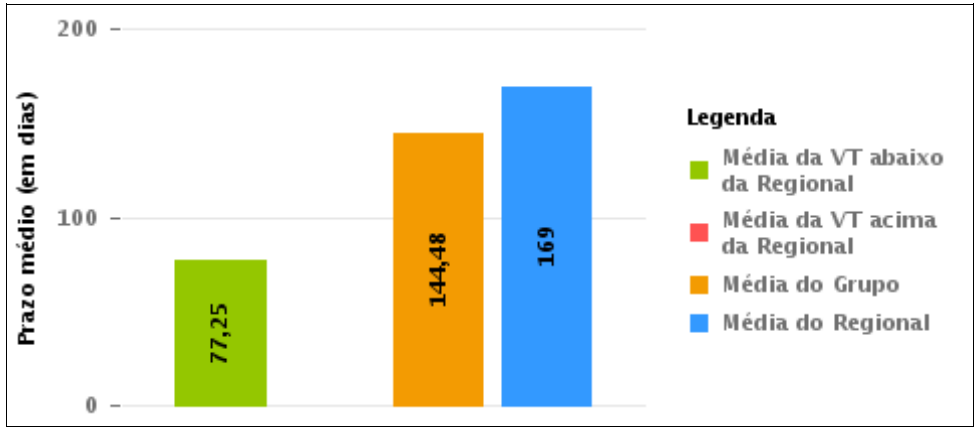

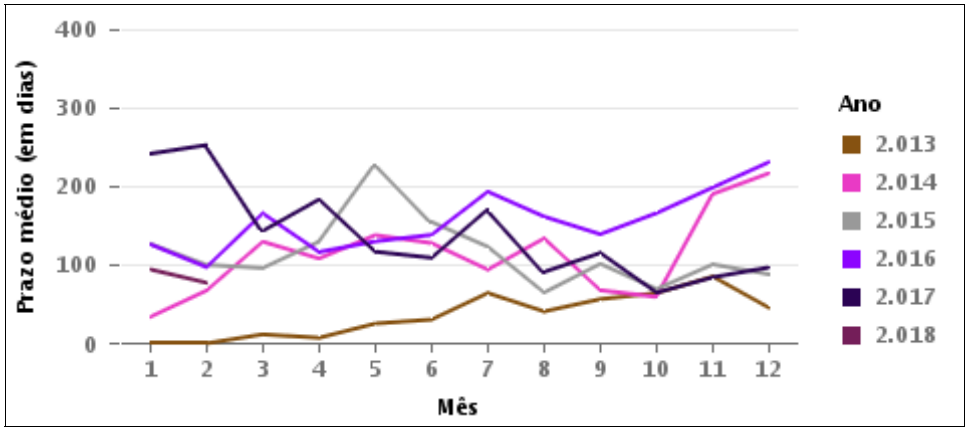

COMPARATIVO DO PRAZO MÉDIO ENTRE A 1ª AUDIÊNCIA E O ENCERRAMENTO DA INSTRUÇÃO ENTRE AS VARAS DO GRUPO

Data do encerramento da instrução entre 1/2/2018 e 28/2/2018 23:59:59

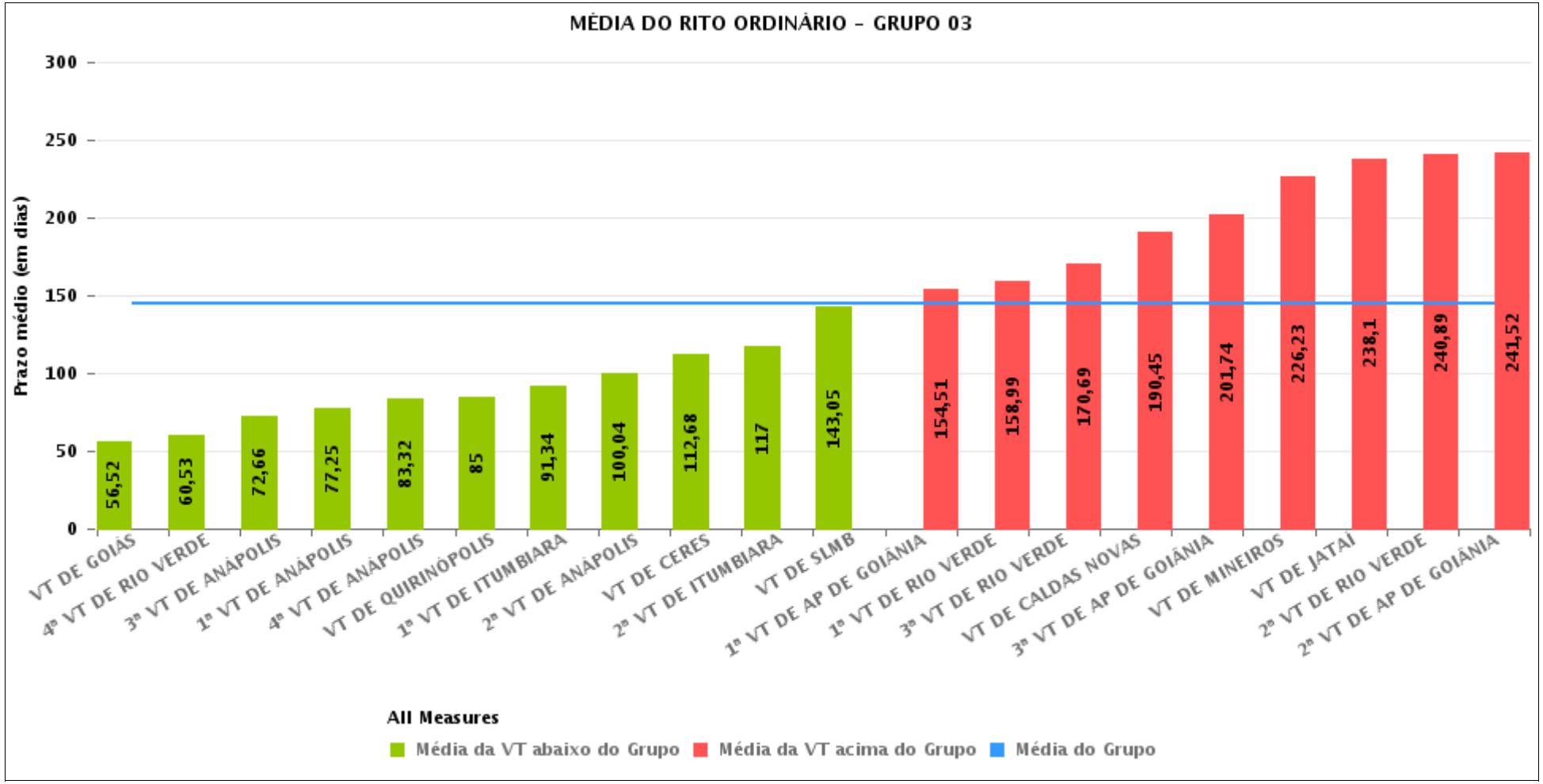

PRAZO MÉDIO ENTRE A 1ª AUDIÊNCIA E O ENCERRAMENTO DA INSTRUÇÃO POR GRUPO

Data do encerramento da instrução entre 1/2/2018 e 28/2/2018 23:59:59

Rito	Grupo	Qtd. Processos	Prazo Médio (dias)	Ranking
ORDINÁRIO	GRUPO 02	59	129,12	1°
	GRUPO 01	23	144,13	2°
	GRUPO 03	1.202	144,48	3°
	GRUPO 04	1.862	179,51	4°
	GRUPO 05	237	179,92	5°

Legenda:	# Grupo 03 – De 1501 a 2000	# Grupo 04 – De 2001 a 2500	# Grupo 05 – Maior que 2500
# Grupo 01 – Até 1000 VT de Posse VT de Pires do Rio # Grupo 02 – De 1001 a 1500 VT de Formosa	VT de Ceres 1ª VT de Anápolis 2ª VT de Anápolis 3ª VT de Anápolis 4ª VT de Anápolis 1ª VT de Aparecida de Goiânia 2ª VT de Aparecida de Goiânia 3ª VT de Aparecida de Goiânia VT de Caldas Novas 1ª VT de Itumbiara 2ª VT de Itumbiara VT de Goiás VT de Jataí VT de Mineiros VT de Quirinópolis 1ª VT de Rio Verde 2ª VT de Rio Verde 3ª VT de Rio Verde 4ª VT de Rio Verde VT de São Luis de Montes Belos	VT de Goiatuba VT de Goianésia 1ª VT de Goiânia 2ª VT de Goiânia 3ª VT de Goiânia 4ª VT de Goiânia 5ª VT de Goiânia 6ª VT de Goiânia 7ª VT de Goiânia 8ª VT de Goiânia 9ª VT de Goiânia 10ª VT de Goiânia 11ª VT de Goiânia 12ª VT de Goiânia 13ª VT de Goiânia 14ª VT de Goiânia 15ª VT de Goiânia 16ª VT de Goiânia 17ª VT de Goiânia 18ª VT de Goiânia VT de Inhumas VT de Luziânia	VT de Catalão VT de Uruaçu VT de Valparaíso de Goiás

PRAZO MÉDIO ENTRE A 1ª AUDIÊNCIA E O ENCERRAMENTO DA INSTRUÇÃO DE TODAS AS VARAS DO TRABALHO

Data do encerramento da instrução entre 1/2/2018 e 28/2/2018 23:59:59

ORDINÁRIO

Qtd. Processos	Prazo Médio (dias)
3.383	165,97

Vara do Trabalho	Qtd Processos	Prazo Médio	Ranking
VARA DO TRABALHO DE GOIANÉSIA	44	38,32	1°
VARA DO TRABALHO DE GOIÁS	56	56,52	2°
4ª VARA DO TRABALHO DE RIO VERDE	43	60,53	3°
3ª VARA DO TRABALHO DE ANÁPOLIS	61	72,66	4°
1ª VARA DO TRABALHO DE ANÁPOLIS	77	77,25	5°
4ª VARA DO TRABALHO DE ANÁPOLIS	69	83,32	6°
VARA DO TRABALHO DE QUIRINÓPOLIS	76	85	7°
VARA DO TRABALHO DE LUZIÂNIA	62	85,4	8°
1ª VARA DO TRABALHO DE ITUMBIARA	44	91,34	9°
13ª VARA DO TRABALHO DE GOIÂNIA	74	92,86	10°
15ª VARA DO TRABALHO DE GOIÂNIA	79	96,1	11°
2ª VARA DO TRABALHO DE ANÁPOLIS	27	100,04	12°
VARA DO TRABALHO DE GOIATUBA	82	103,94	13°
VARA DO TRABALHO DE VALPARAÍSO DE GOIÁS	83	104,57	14°
VARA DO TRABALHO DE CERES	38	112,68	15°
3ª VARA DO TRABALHO DE GOIÂNIA	67	116,33	16°
2ª VARA DO TRABALHO DE ITUMBIARA	61	117	17°
VARA DO TRABALHO DE PIRES DO RIO	9	126,56	18°
VARA DO TRABALHO DE FORMOSA	59	129,12	19°
VARA DO TRABALHO DE SÃO LUIS DE MONTES BELOS	56	143,05	20°
18ª VARA DO TRABALHO DE GOIÂNIA	99	151,83	21°
17ª VARA DO TRABALHO DE GOIÂNIA	90	152,14	22°
1ª VARA DO TRABALHO DE APARECIDA DE GOIÂNIA	65	154,51	23°
VARA DO TRABALHO DE POSSE	14	155,43	24°
1ª VARA DO TRABALHO DE RIO VERDE	84	158,99	25°
8ª VARA DO TRABALHO DE GOIÂNIA	79	159,59	26°

PRAZO MÉDIO ENTRE A 1ª AUDIÊNCIA E O ENCERRAMENTO DA INSTRUÇÃO DE TODAS AS VARAS DO TRABALHO

ORDINÁRIO

Qtd. Processos	Prazo Médio (dias)
3.383	165,97

Vara do Trabalho	Qtd Processos	Prazo Médio	Ranking
5ª VARA DO TRABALHO DE GOIÂNIA	74	164,07	27°
3ª VARA DO TRABALHO DE RIO VERDE	67	170,69	28°
14ª VARA DO TRABALHO DE GOIÂNIA	70	174,76	29°
16ª VARA DO TRABALHO DE GOIÂNIA	88	176,47	30°
VARA DO TRABALHO DE INHUMAS	60	179,98	31°
10ª VARA DO TRABALHO DE GOIÂNIA	142	180,1	32°
VARA DO TRABALHO DE CALDAS NOVAS	56	190,45	33°
6ª VARA DO TRABALHO DE GOIÂNIA	95	193,17	34°
3ª VARA DO TRABALHO DE APARECIDA DE GOIÂNIA	65	201,74	35°
9ª VARA DO TRABALHO DE GOIÂNIA	98	209,86	36°
VARA DO TRABALHO DE URUAÇU	57	220,21	37°
VARA DO TRABALHO DE CATALÃO	97	220,73	38°
VARA DO TRABALHO DE MINEIROS	87	226,23	39°
11ª VARA DO TRABALHO DE GOIÂNIA	87	229,44	40°
1ª VARA DO TRABALHO DE GOIÂNIA	109	234,69	41°
VARA DO TRABALHO DE JATAÍ	48	238,1	42°
2ª VARA DO TRABALHO DE RIO VERDE	57	240,89	43°
2ª VARA DO TRABALHO DE APARECIDA DE GOIÂNIA	65	241,52	44°
2ª VARA DO TRABALHO DE GOIÂNIA	114	242,46	45°
12ª VARA DO TRABALHO DE GOIÂNIA	91	251,79	46°
4ª VARA DO TRABALHO DE GOIÂNIA	68	261,13	47°
7ª VARA DO TRABALHO DE GOIÂNIA	90	290,07	48°

PRAZO MÉDIO ENTRE A 1ª AUDIÊNCIA E O ENCERRAMENTO DA INSTRUÇÃO - 1ª VARA DO TRABALHO DE ANÁPOLIS

Data do encerramento da instrução entre 1/2/2018 e 28/2/2018 23:59:59

1ª VARA DO TRABALHO DE ANÁPOLIS

ORDINÁRIO

Qtd	Prazo Médio
77	77,25

Nr. Processo	1ª Aud.	nc. Instruçã	Prazo
ACP - 0011706-39.2016.5.18.0051	11/05/17	01/02/18	266
ConPag - 0010009-12.2018.5.18.0051	22/02/18	22/02/18	0
HoTrEx - 0011650-69.2017.5.18.0051	22/02/18	22/02/18	0
HoTrEx - 0011673-15.2017.5.18.0051	08/02/18	08/02/18	0
HoTrEx - 0011691-36.2017.5.18.0051	01/02/18	08/02/18	7
RTOrd - 0010024-78.2018.5.18.0051	22/02/18	22/02/18	0
RTOrd - 0010178-33.2017.5.18.0051	14/11/17	27/02/18	105
RTOrd - 0010263-19.2017.5.18.0051	27/09/17	09/02/18	135
RTOrd - 0010743-94.2017.5.18.0051	15/08/17	27/02/18	196
RTOrd - 0010789-83.2017.5.18.0051	24/08/17	28/02/18	188
RTOrd - 0010797-60.2017.5.18.0051	29/08/17	06/02/18	161
RTOrd - 0010859-03.2017.5.18.0051	23/08/17	02/02/18	163
RTOrd - 0010898-97.2017.5.18.0051	19/09/17	26/02/18	160
RTOrd - 0010905-89.2017.5.18.0051	19/09/17	23/02/18	157
RTOrd - 0010915-70.2016.5.18.0051	01/09/16	27/02/18	544
RTOrd - 0010931-87.2017.5.18.0051	20/09/17	09/02/18	142
RTOrd - 0010961-25.2017.5.18.0051	25/10/17	09/02/18	107
RTOrd - 0011000-22.2017.5.18.0051	06/09/17	27/02/18	174
RTOrd - 0011024-50.2017.5.18.0051	11/10/17	09/02/18	121
RTOrd - 0011026-20.2017.5.18.0051	06/11/17	23/02/18	109
RTOrd - 0011052-18.2017.5.18.0051	11/10/17	08/02/18	120
RTOrd - 0011059-10.2017.5.18.0051	19/10/17	02/02/18	106

Legenda:
1ª Aud.: Data da primeira audiência que ocorrer, Inicial ou UNA;
Enc. da Instrução: Data da conclusão para proferir sentença;
Prazo: Quantidade de dias decorridos da 1ª aud. até o encerramento da instrução.

PRAZO MÉDIO ENTRE A 1ª AUDIÊNCIA E O ENCERRAMENTO DA INSTRUÇÃO - 1ª VARA DO TRABALHO DE ANÁPOLIS

1ª VARA DO TRABALHO DE ANÁPOLIS

ORDINÁRIO

Qtd	Prazo Médio
77	77,25

Nr. Processo	1ª Aud.	nc. Instruçã	Prazo
RTOrd - 0011062-62.2017.5.18.0051	16/10/17	08/02/18	115
RTOrd - 0011066-02.2017.5.18.0051	16/10/17	02/02/18	109
RTOrd - 0011071-24.2017.5.18.0051	17/10/17	02/02/18	108
RTOrd - 0011072-09.2017.5.18.0051	17/10/17	02/02/18	108
RTOrd - 0011073-91.2017.5.18.0051	17/10/17	02/02/18	108
RTOrd - 0011100-74.2017.5.18.0051	19/10/17	09/02/18	113
RTOrd - 0011119-80.2017.5.18.0051	25/10/17	01/02/18	99
RTOrd - 0011126-72.2017.5.18.0051	25/10/17	07/02/18	105
RTOrd - 0011127-57.2017.5.18.0051	25/10/17	09/02/18	107
RTOrd - 0011164-84.2017.5.18.0051	06/11/17	22/02/18	108
RTOrd - 0011188-15.2017.5.18.0051	07/11/17	28/02/18	113
RTOrd - 0011195-07.2017.5.18.0051	08/11/17	23/02/18	107
RTOrd - 0011204-66.2017.5.18.0051	08/11/17	23/02/18	107
RTOrd - 0011218-50.2017.5.18.0051	09/11/17	20/02/18	103
RTOrd - 0011234-04.2017.5.18.0051	13/11/17	28/02/18	107
RTOrd - 0011238-41.2017.5.18.0051	14/11/17	23/02/18	101
RTOrd - 0011245-33.2017.5.18.0051	16/11/17	23/02/18	99
RTOrd - 0011258-32.2017.5.18.0051	27/02/18	27/02/18	0
RTOrd - 0011272-16.2017.5.18.0051	26/02/18	27/02/18	1
RTOrd - 0011302-51.2017.5.18.0051	16/10/17	02/02/18	109
RTOrd - 0011326-79.2017.5.18.0051	22/02/18	22/02/18	0
RTOrd - 0011338-84.2017.5.18.0054	14/11/17	27/02/18	105
RTOrd - 0011343-18.2017.5.18.0051	08/11/17	01/02/18	85
RTOrd - 0011392-59.2017.5.18.0051	22/02/18	22/02/18	0
RTOrd - 0011420-61.2016.5.18.0051	07/11/16	28/02/18	478

Legenda:
1ª Aud.: Data da primeira audiência que ocorrer, Inicial ou UNA;
Enc. da Instrução: Data da conclusão para proferir sentença;
Prazo: Quantidade de dias decorridos da 1ª aud. até o encerramento da instrução.

PRAZO MÉDIO ENTRE A 1ª AUDIÊNCIA E O ENCERRAMENTO DA INSTRUÇÃO - 1ª VARA DO TRABALHO DE ANÁPOLIS

1ª VARA DO TRABALHO DE ANÁPOLIS

ORDINÁRIO

Qtd	Prazo Médio
77	77,25

Nr. Processo	1ª Aud.	nc. Instruçã	Prazo
RTOrd - 0011422-94.2017.5.18.0051	31/01/18	02/02/18	2
RTOrd - 0011431-56.2017.5.18.0051	01/02/18	02/02/18	1
RTOrd - 0011432-41.2017.5.18.0051	01/02/18	01/02/18	0
RTOrd - 0011439-33.2017.5.18.0051	07/02/18	07/02/18	0
RTOrd - 0011464-46.2017.5.18.0051	08/02/18	08/02/18	0
RTOrd - 0011484-37.2017.5.18.0051	22/02/18	22/02/18	0
RTOrd - 0011492-14.2017.5.18.0051	22/02/18	23/02/18	1
RTOrd - 0011497-36.2017.5.18.0051	26/02/18	27/02/18	1
RTOrd - 0011501-73.2017.5.18.0051	26/02/18	26/02/18	0
RTOrd - 0011503-43.2017.5.18.0051	26/02/18	26/02/18	0
RTOrd - 0011506-95.2017.5.18.0051	22/02/18	28/02/18	6
RTOrd - 0011512-05.2017.5.18.0051	26/02/18	26/02/18	0
RTOrd - 0011513-87.2017.5.18.0051	22/02/18	22/02/18	0
RTOrd - 0011523-34.2017.5.18.0051	07/02/18	08/02/18	1
RTOrd - 0011533-78.2017.5.18.0051	01/02/18	02/02/18	1
RTOrd - 0011541-55.2017.5.18.0051	31/01/18	15/02/18	15
RTOrd - 0011545-92.2017.5.18.0051	01/02/18	01/02/18	0
RTOrd - 0011550-51.2016.5.18.0051	16/02/17	01/02/18	350
RTOrd - 0011554-54.2017.5.18.0051	08/02/18	19/02/18	11
RTOrd - 0011558-91.2017.5.18.0051	31/01/18	02/02/18	2
RTOrd - 0011561-46.2017.5.18.0051	07/02/18	07/02/18	0
RTOrd - 0011565-83.2017.5.18.0051	08/02/18	09/02/18	1
RTOrd - 0011568-38.2017.5.18.0051	22/02/18	22/02/18	0
RTOrd - 0011577-97.2017.5.18.0051	08/02/18	08/02/18	0
RTOrd - 0011581-37.2017.5.18.0051	22/02/18	22/02/18	0

Legenda:
1ª Aud.: Data da primeira audiência que ocorrer, Inicial ou UNA;
Enc. da Instrução: Data da conclusão para proferir sentença;
Prazo: Quantidade de dias decorridos da 1ª aud. até o encerramento da instrução.

PRAZO MÉDIO ENTRE A 1ª AUDIÊNCIA E O ENCERRAMENTO DA INSTRUÇÃO - 1ª VARA DO TRABALHO DE ANÁPOLIS

1ª VARA DO TRABALHO DE ANÁPOLIS

ORDINÁRIO

Qtd	Prazo Médio
77	77,25

Nr. Processo	1ª Aud.	nc. Instruçã	Prazo
RTOrd - 0011591-81.2017.5.18.0051	07/02/18	07/02/18	0
RTOrd - 0011601-28.2017.5.18.0051	28/02/18	28/02/18	0
RTOrd - 0011602-13.2017.5.18.0051	28/02/18	28/02/18	0
RTOrd - 0011609-05.2017.5.18.0051	28/02/18	28/02/18	0
RTOrd - 0011659-31.2017.5.18.0051	27/02/18	27/02/18	0

Legenda:
1ª Aud.: Data da primeira audiência que ocorrer, Inicial ou UNA;
Enc. da Instrução: Data da conclusão para proferir sentença;
Prazo: Quantidade de dias decorridos da 1ª aud. até o encerramento da instrução.

PRAZO MÉDIO ENTRE A 1ª AUDIÊNCIA E O ENCERRAMENTO DA INSTRUÇÃO - 1ª VARA DO TRABALHO DE ANÁPOLIS

Data do encerramento da instrução entre 1/2/2018 e 28/2/2018 23:59:59

Sem magistrado

ORDINÁRIO

Qtd	Prazo Médio
77	77,25

Nr. Processo	1ª Aud.	Enc. Instrução.	Prazo
ACP - 0011706-39.2016.5.18.0051	11/05/17	01/02/18	266
ConPag - 0010009-12.2018.5.18.0051	22/02/18	22/02/18	0
HoTrEx - 0011650-69.2017.5.18.0051	22/02/18	22/02/18	0
HoTrEx - 0011673-15.2017.5.18.0051	08/02/18	08/02/18	0
HoTrEx - 0011691-36.2017.5.18.0051	01/02/18	08/02/18	7
RTOrd - 0010024-78.2018.5.18.0051	22/02/18	22/02/18	0
RTOrd - 0010178-33.2017.5.18.0051	14/11/17	27/02/18	105
RTOrd - 0010263-19.2017.5.18.0051	27/09/17	09/02/18	135
RTOrd - 0010743-94.2017.5.18.0051	15/08/17	27/02/18	196
RTOrd - 0010789-83.2017.5.18.0051	24/08/17	28/02/18	188
RTOrd - 0010797-60.2017.5.18.0051	29/08/17	06/02/18	161
RTOrd - 0010859-03.2017.5.18.0051	23/08/17	02/02/18	163
RTOrd - 0010898-97.2017.5.18.0051	19/09/17	26/02/18	160
RTOrd - 0010905-89.2017.5.18.0051	19/09/17	23/02/18	157
RTOrd - 0010915-70.2016.5.18.0051	01/09/16	27/02/18	544
RTOrd - 0010931-87.2017.5.18.0051	20/09/17	09/02/18	142
RTOrd - 0010961-25.2017.5.18.0051	25/10/17	09/02/18	107
RTOrd - 0011000-22.2017.5.18.0051	06/09/17	27/02/18	174
RTOrd - 0011024-50.2017.5.18.0051	11/10/17	09/02/18	121
RTOrd - 0011026-20.2017.5.18.0051	06/11/17	23/02/18	109
RTOrd - 0011052-18.2017.5.18.0051	11/10/17	08/02/18	120

Legenda:
1ª Aud.: Data da primeira audiência que ocorrer, Inicial ou UNA;
Enc. da Instrução: Data da conclusão para proferir sentença;
Prazo: Quantidade de dias decorridos da 1ª aud. até o encerramento da instrução.

PRAZO MÉDIO ENTRE A 1ª AUDIÊNCIA E O ENCERRAMENTO DA INSTRUÇÃO - 1ª VARA DO TRABALHO DE ANÁPOLIS

Sem magistrado

ORDINÁRIO

Qtd	Prazo Médio
77	77,25

Nr. Processo	1ª Aud.	Enc. Instrução.	Prazo
RTOrd - 0011059-10.2017.5.18.0051	19/10/17	02/02/18	106
RTOrd - 0011062-62.2017.5.18.0051	16/10/17	08/02/18	115
RTOrd - 0011066-02.2017.5.18.0051	16/10/17	02/02/18	109
RTOrd - 0011071-24.2017.5.18.0051	17/10/17	02/02/18	108
RTOrd - 0011072-09.2017.5.18.0051	17/10/17	02/02/18	108
RTOrd - 0011073-91.2017.5.18.0051	17/10/17	02/02/18	108
RTOrd - 0011100-74.2017.5.18.0051	19/10/17	09/02/18	113
RTOrd - 0011119-80.2017.5.18.0051	25/10/17	01/02/18	99
RTOrd - 0011126-72.2017.5.18.0051	25/10/17	07/02/18	105
RTOrd - 0011127-57.2017.5.18.0051	25/10/17	09/02/18	107
RTOrd - 0011164-84.2017.5.18.0051	06/11/17	22/02/18	108
RTOrd - 0011188-15.2017.5.18.0051	07/11/17	28/02/18	113
RTOrd - 0011195-07.2017.5.18.0051	08/11/17	23/02/18	107
RTOrd - 0011204-66.2017.5.18.0051	08/11/17	23/02/18	107
RTOrd - 0011218-50.2017.5.18.0051	09/11/17	20/02/18	103
RTOrd - 0011234-04.2017.5.18.0051	13/11/17	28/02/18	107
RTOrd - 0011238-41.2017.5.18.0051	14/11/17	23/02/18	101
RTOrd - 0011245-33.2017.5.18.0051	16/11/17	23/02/18	99
RTOrd - 0011258-32.2017.5.18.0051	27/02/18	27/02/18	0
RTOrd - 0011272-16.2017.5.18.0051	26/02/18	27/02/18	1
RTOrd - 0011302-51.2017.5.18.0051	16/10/17	02/02/18	109
RTOrd - 0011326-79.2017.5.18.0051	22/02/18	22/02/18	0
RTOrd - 0011338-84.2017.5.18.0054	14/11/17	27/02/18	105
RTOrd - 0011343-18.2017.5.18.0051	08/11/17	01/02/18	85

Legenda:
1ª Aud.: Data da primeira audiência que ocorrer, Inicial ou UNA;
Enc. da Instrução: Data da conclusão para proferir sentença;
Prazo: Quantidade de dias decorridos da 1ª aud. até o encerramento da instrução.

PRAZO MÉDIO ENTRE A 1ª AUDIÊNCIA E O ENCERRAMENTO DA INSTRUÇÃO - 1ª VARA DO TRABALHO DE ANÁPOLIS

Sem magistrado

ORDINÁRIO

Qtd	Prazo Médio
77	77,25

Nr. Processo	1ª Aud.	Enc. Instrução.	Prazo
RTOrd - 0011392-59.2017.5.18.0051	22/02/18	22/02/18	0
RTOrd - 0011420-61.2016.5.18.0051	07/11/16	28/02/18	478
RTOrd - 0011422-94.2017.5.18.0051	31/01/18	02/02/18	2
RTOrd - 0011431-56.2017.5.18.0051	01/02/18	02/02/18	1
RTOrd - 0011432-41.2017.5.18.0051	01/02/18	01/02/18	0
RTOrd - 0011439-33.2017.5.18.0051	07/02/18	07/02/18	0
RTOrd - 0011464-46.2017.5.18.0051	08/02/18	08/02/18	0
RTOrd - 0011484-37.2017.5.18.0051	22/02/18	22/02/18	0
RTOrd - 0011492-14.2017.5.18.0051	22/02/18	23/02/18	1
RTOrd - 0011497-36.2017.5.18.0051	26/02/18	27/02/18	1
RTOrd - 0011501-73.2017.5.18.0051	26/02/18	26/02/18	0
RTOrd - 0011503-43.2017.5.18.0051	26/02/18	26/02/18	0
RTOrd - 0011506-95.2017.5.18.0051	22/02/18	28/02/18	6
RTOrd - 0011512-05.2017.5.18.0051	26/02/18	26/02/18	0
RTOrd - 0011513-87.2017.5.18.0051	22/02/18	22/02/18	0
RTOrd - 0011523-34.2017.5.18.0051	07/02/18	08/02/18	1
RTOrd - 0011533-78.2017.5.18.0051	01/02/18	02/02/18	1
RTOrd - 0011541-55.2017.5.18.0051	31/01/18	15/02/18	15
RTOrd - 0011545-92.2017.5.18.0051	01/02/18	01/02/18	0
RTOrd - 0011550-51.2016.5.18.0051	16/02/17	01/02/18	350
RTOrd - 0011554-54.2017.5.18.0051	08/02/18	19/02/18	11
RTOrd - 0011558-91.2017.5.18.0051	31/01/18	02/02/18	2
RTOrd - 0011561-46.2017.5.18.0051	07/02/18	07/02/18	0
RTOrd - 0011565-83.2017.5.18.0051	08/02/18	09/02/18	1

Legenda:
1ª Aud.: Data da primeira audiência que ocorrer, Inicial ou UNA;
Enc. da Instrução: Data da conclusão para proferir sentença;
Prazo: Quantidade de dias decorridos da 1ª aud. até o encerramento da instrução.

PRAZO MÉDIO ENTRE A 1ª AUDIÊNCIA E O ENCERRAMENTO DA INSTRUÇÃO - 1ª VARA DO TRABALHO DE ANÁPOLIS

Sem magistrado

ORDINÁRIO

Qtd	Prazo Médio
77	77,25

Nr. Processo	1ª Aud.	Enc. Instrução.	Prazo
RTOrd - 0011568-38.2017.5.18.0051	22/02/18	22/02/18	0
RTOrd - 0011577-97.2017.5.18.0051	08/02/18	08/02/18	0
RTOrd - 0011581-37.2017.5.18.0051	22/02/18	22/02/18	0
RTOrd - 0011591-81.2017.5.18.0051	07/02/18	07/02/18	0
RTOrd - 0011601-28.2017.5.18.0051	28/02/18	28/02/18	0
RTOrd - 0011602-13.2017.5.18.0051	28/02/18	28/02/18	0
RTOrd - 0011609-05.2017.5.18.0051	28/02/18	28/02/18	0
RTOrd - 0011659-31.2017.5.18.0051	27/02/18	27/02/18	0

Legenda:
1ª Aud.: Data da primeira audiência que ocorrer, Inicial ou UNA;
Enc. da Instrução: Data da conclusão para proferir sentença;
Prazo: Quantidade de dias decorridos da 1ª aud. até o encerramento da instrução.