Conceituação

Tema	Prazos Processuais
Relatórios	Evolução Histórica Comparativo por VT Comparativo por Grupo Por Grupo Por VT Por Processo Por Magistrado
Resumo	Apresenta o prazo médio desde o ajuizamento da ação até o encerramento da instrução.
Descrição	O prazo médio é obtido calculando-se a quantidade de dias decorridos desde o ajuizamento até o encerramento da instrução. Os dados são extraídos baseando-se nos itens do e-Gestão: 267 e 90267 - Do ajuizamento da ação até o encerramento da instrução na fase de conhecimento – rito sumaríssimo; 268 e 90268 – Do ajuizamento da ação até o encerramento da instrução na fase de conhecimento – exceto rito sumaríssimo (ordinário)
Origem da informação	e-Gestão
Critérios e transformações	Coletado do e-Gestão, consolidado, otimizado e classificado para análise.
Análises possíveis	Prazo médio entre o ajuizamento da ação e o encerramento da instrução, detalhado de forma Geral, Por grupo, por VT, Por Processo e Por Magistrado.

EVOLUÇÃO HISTÓRICA DOS PRAZOS PROCESSUAIS ENTRE O AJUIZAMENTO E O ENCERRAMENTO DA INSTRUÇÃO - 11ª VARA DO TRABALHO DE GOIÂNIA

Data do encerramento da instrução entre 1/2/2018 e 28/2/2018 23:59:59

Rito	Qtd	Prazo Médio
ORDINÁRIO	98	321,85
SUMARÍSSIMO	87	87,75
Total/Média	**185**	**211,76**

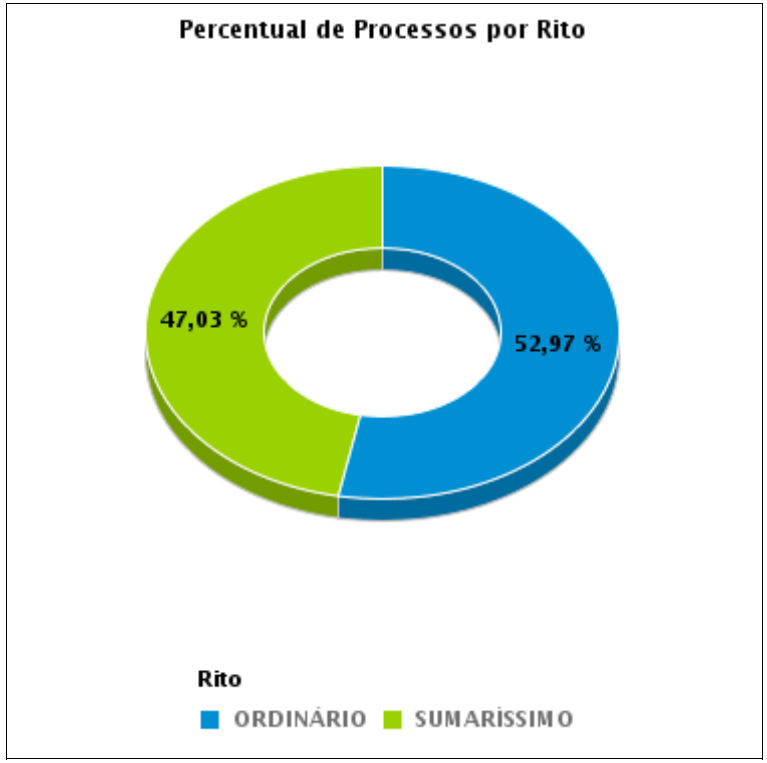

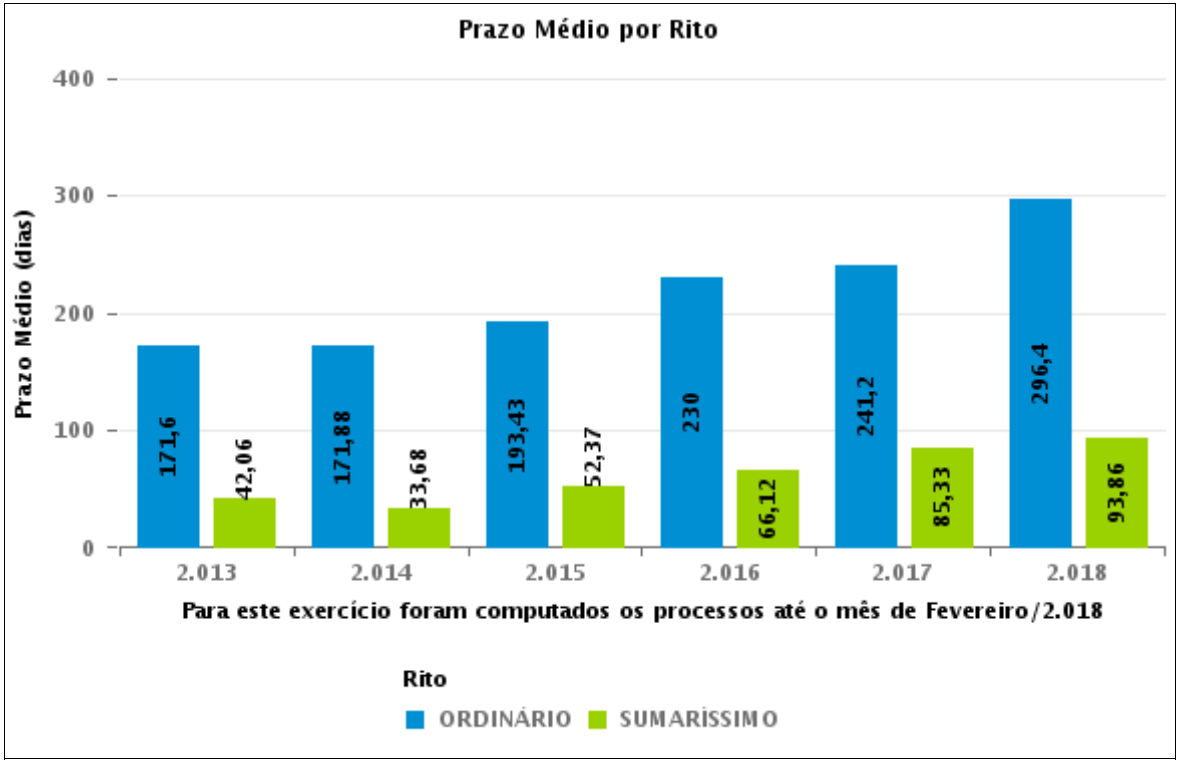

COMPARATIVO DO PRAZO MÉDIO ENTRE O AJUIZAMENTO E O ENCERRAMENTO DA INSTRUÇÃO - 11ª VARA DO TRABALHO DE GOIÂNIA

Data do encerramento da instrução entre 1/2/2018 e 28/2/2018 23:59:59

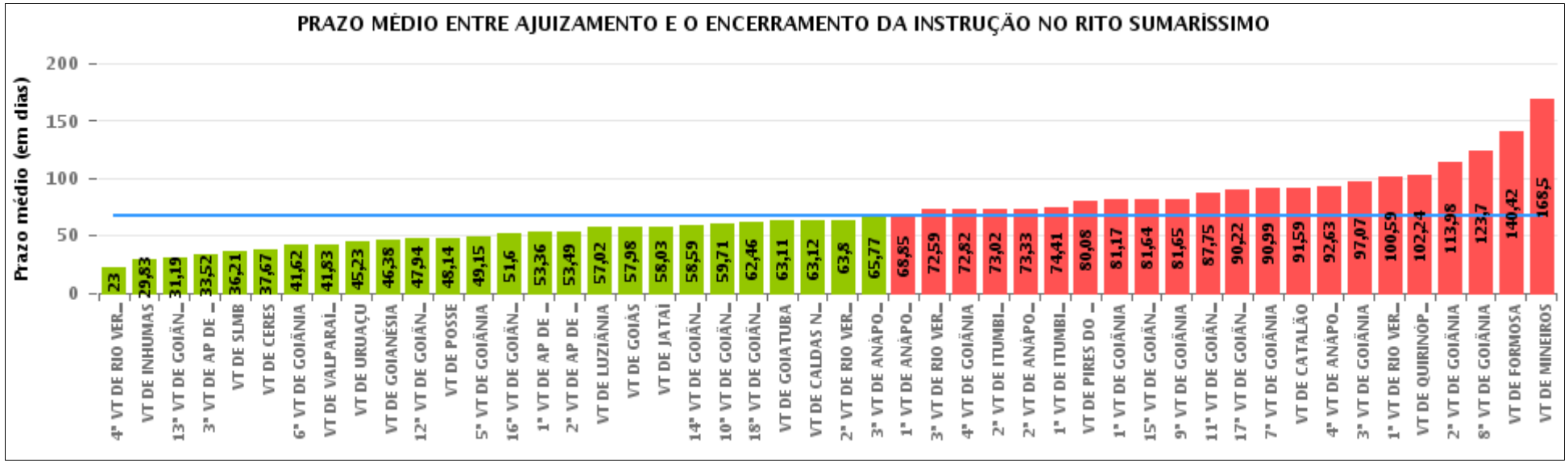

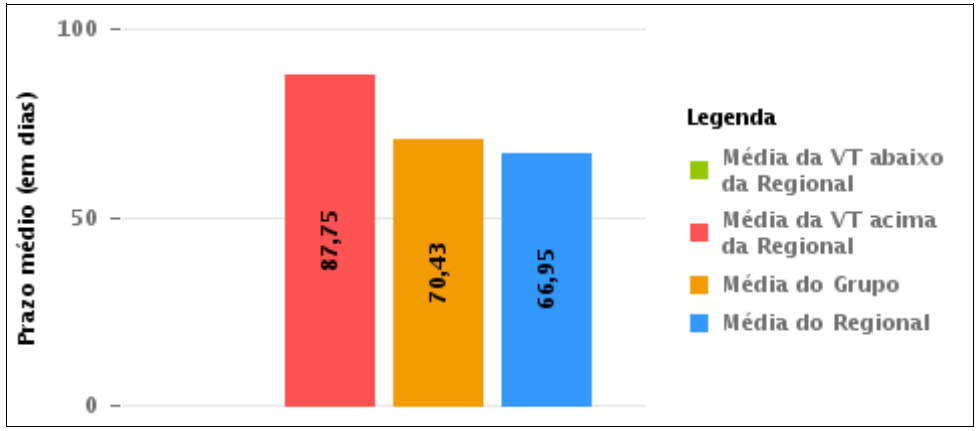

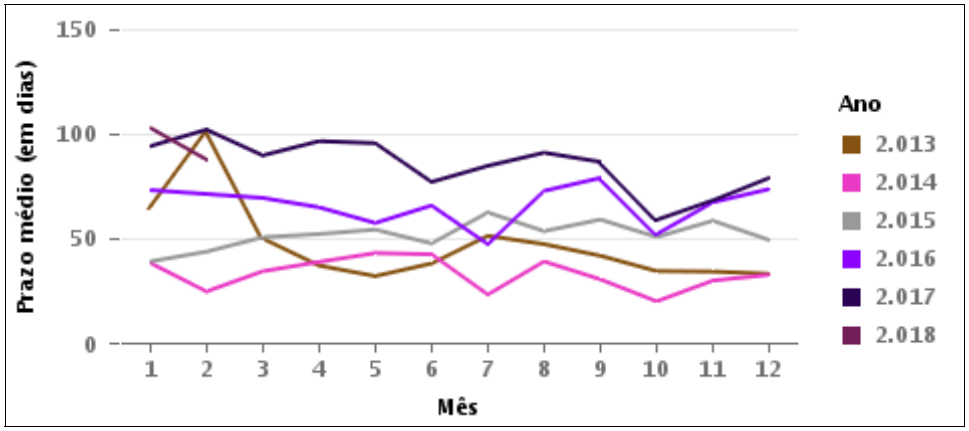

COMPARATIVO DO PRAZO MÉDIO ENTRE O AJUIZAMENTO E O ENCERRAMENTO DA INSTRUÇÃO ENTRE AS VARAS DO GRUPO

Data do encerramento da instrução entre 1/2/2018 e 28/2/2018 23:59:59

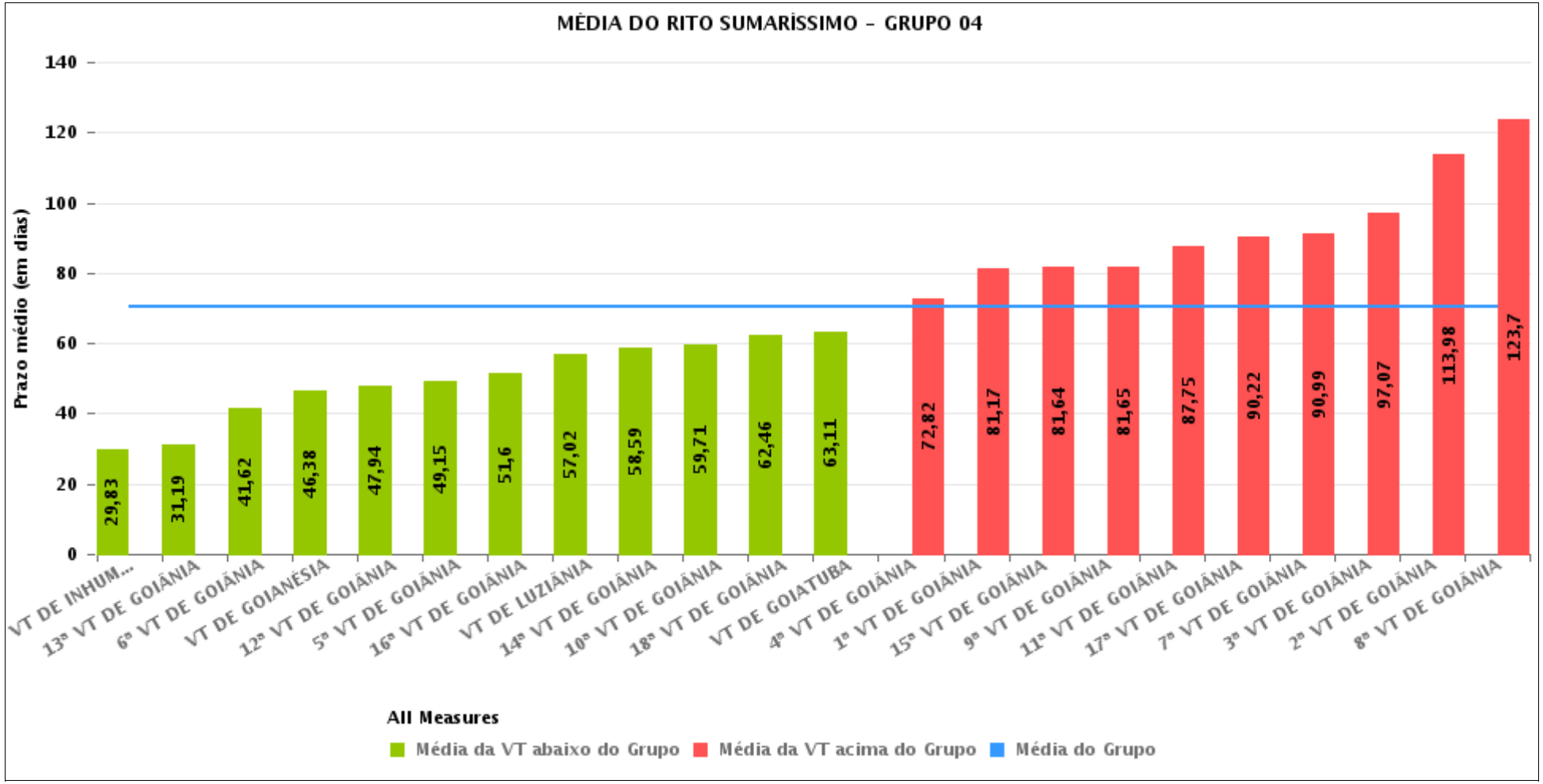

PRAZO MÉDIO ENTRE O AJUIZAMENTO E O ENCERRAMENTO DA INSTRUÇÃO POR GRUPO

Data do encerramento da instrução entre 1/2/2018 e 28/2/2018 23:59:59

Rito	Grupo	Qtd. Processos	Prazo Médio (dias)	Ranking
SUMARÍSSIMO	GRUPO 05	319	57,94	1°
	GRUPO 01	34	59,41	2°
	GRUPO 03	1.352	61,99	3°
	GRUPO 04	1.774	70,43	4°
	GRUPO 02	50	140,42	5°

Legenda:	# Grupo 03 – De 1501 a 2000	# Grupo 04 – De 2001 a 2500	# Grupo 05 – Maior que 2500
# Grupo 01 – Até 1000 VT de Posse VT de Pires do Rio # Grupo 02 – De 1001 a 1500 VT de Formosa	VT de Ceres 1ª VT de Anápolis 2ª VT de Anápolis 3ª VT de Anápolis 4ª VT de Anápolis 1ª VT de Aparecida de Goiânia 2ª VT de Aparecida de Goiânia 3ª VT de Aparecida de Goiânia VT de Caldas Novas 1ª VT de Itumbiara 2ª VT de Itumbiara VT de Goiás VT de Jataí VT de Mineiros VT de Quirinópolis 1ª VT de Rio Verde 2ª VT de Rio Verde 3ª VT de Rio Verde 4ª VT de Rio Verde VT de São Luis de Montes Belos	VT de Goiatuba VT de Goianésia 1ª VT de Goiânia 2ª VT de Goiânia 3ª VT de Goiânia 4ª VT de Goiânia 5ª VT de Goiânia 6ª VT de Goiânia 7ª VT de Goiânia 8ª VT de Goiânia 9ª VT de Goiânia 10ª VT de Goiânia 11ª VT de Goiânia 12ª VT de Goiânia 13ª VT de Goiânia 14ª VT de Goiânia 15ª VT de Goiânia 16ª VT de Goiânia 17ª VT de Goiânia 18ª VT de Goiânia VT de Inhumas VT de Luziânia	VT de Catalão VT de Uruaçu VT de Valparaíso de Goiás

PRAZO MÉDIO ENTRE O AJUIZAMENTO E O ENCERRAMENTO DA INSTRUÇÃO DE TODAS AS VARAS DO TRABALHO

Data do encerramento da instrução entre 1/2/2018 e 28/2/2018 23:59:59

SUMARÍSSIMO

Qtd. Processos	Prazo Médio (dias)
3.529	66,95

Vara do Trabalho	Qtd Processos	Prazo Médio	Ranking
4ª VARA DO TRABALHO DE RIO VERDE	26	23	1°
VARA DO TRABALHO DE INHUMAS	30	29,83	2°
13ª VARA DO TRABALHO DE GOIÂNIA	88	31,19	3°
3ª VARA DO TRABALHO DE APARECIDA DE GOIÂNIA	81	33,52	4°
VARA DO TRABALHO DE SÃO LUIS DE MONTES BELOS	145	36,21	5°
VARA DO TRABALHO DE CERES	48	37,67	6°
6ª VARA DO TRABALHO DE GOIÂNIA	82	41,62	7°
VARA DO TRABALHO DE VALPARAÍSO DE GOIÁS	103	41,83	8°
VARA DO TRABALHO DE URUAÇU	121	45,23	9°
VARA DO TRABALHO DE GOIANÉSIA	45	46,38	10°
12ª VARA DO TRABALHO DE GOIÂNIA	90	47,94	11°
VARA DO TRABALHO DE POSSE	22	48,14	12°
5ª VARA DO TRABALHO DE GOIÂNIA	73	49,15	13°
16ª VARA DO TRABALHO DE GOIÂNIA	77	51,6	14°
1ª VARA DO TRABALHO DE APARECIDA DE GOIÂNIA	59	53,36	15°
2ª VARA DO TRABALHO DE APARECIDA DE GOIÂNIA	80	53,49	16°
VARA DO TRABALHO DE LUZIÂNIA	82	57,02	17°
VARA DO TRABALHO DE GOIÁS	104	57,98	18°
VARA DO TRABALHO DE JATAÍ	191	58,03	19°
14ª VARA DO TRABALHO DE GOIÂNIA	66	58,59	20°
10ª VARA DO TRABALHO DE GOIÂNIA	100	59,71	21°
18ª VARA DO TRABALHO DE GOIÂNIA	100	62,46	22°
VARA DO TRABALHO DE GOIATUBA	103	63,11	23°
VARA DO TRABALHO DE CALDAS NOVAS	133	63,12	24°
2ª VARA DO TRABALHO DE RIO VERDE	49	63,8	25°
3ª VARA DO TRABALHO DE ANÁPOLIS	53	65,77	26°

PRAZO MÉDIO ENTRE O AJUIZAMENTO E O ENCERRAMENTO DA INSTRUÇÃO DE TODAS AS VARAS DO TRABALHO

SUMARÍSSIMO

Qtd. Processos	Prazo Médio (dias)
3.529	66,95

Vara do Trabalho	Qtd Processos	Prazo Médio	Ranking
1ª VARA DO TRABALHO DE ANÁPOLIS	81	68,85	27°
3ª VARA DO TRABALHO DE RIO VERDE	39	72,59	28°
4ª VARA DO TRABALHO DE GOIÂNIA	91	72,82	29°
2ª VARA DO TRABALHO DE ITUMBIARA	48	73,02	30°
2ª VARA DO TRABALHO DE ANÁPOLIS	15	73,33	31°
1ª VARA DO TRABALHO DE ITUMBIARA	41	74,41	32°
VARA DO TRABALHO DE PIRES DO RIO	12	80,08	33°
1ª VARA DO TRABALHO DE GOIÂNIA	84	81,17	34°
15ª VARA DO TRABALHO DE GOIÂNIA	84	81,64	35°
9ª VARA DO TRABALHO DE GOIÂNIA	88	81,65	36°
11ª VARA DO TRABALHO DE GOIÂNIA	87	87,75	37°
17ª VARA DO TRABALHO DE GOIÂNIA	102	90,22	38°
7ª VARA DO TRABALHO DE GOIÂNIA	86	90,99	39°
VARA DO TRABALHO DE CATALÃO	95	91,59	40°
4ª VARA DO TRABALHO DE ANÁPOLIS	51	92,63	41°
3ª VARA DO TRABALHO DE GOIÂNIA	59	97,07	42°
1ª VARA DO TRABALHO DE RIO VERDE	39	100,59	43°
VARA DO TRABALHO DE QUIRINÓPOLIS	37	102,24	44°
2ª VARA DO TRABALHO DE GOIÂNIA	64	113,98	45°
8ª VARA DO TRABALHO DE GOIÂNIA	93	123,7	46°
VARA DO TRABALHO DE FORMOSA	50	140,42	47°
VARA DO TRABALHO DE MINEIROS	32	168,5	48°

PRAZO MÉDIO ENTRE O AJUIZAMENTO E O ENCERRAMENTO DA INSTRUÇÃO - 11ª VARA DO TRABALHO DE GOIÂNIA

Data do encerramento da instrução entre 1/2/2018 e 28/2/2018 23:59:59

11ª VARA DO TRABALHO DE GOIÂNIA

SUMARÍSSIMO

Qtd	Prazo Médio
87	87,75

Nr. Processo	Ajuiz.	nc. Instruçã	Prazo
RTSum - 0010003-28.2018.5.18.0011	04/01/18	19/02/18	46
RTSum - 0010007-65.2018.5.18.0011	08/01/18	20/02/18	43
RTSum - 0010012-87.2018.5.18.0011	09/01/18	20/02/18	42
RTSum - 0010016-27.2018.5.18.0011	10/01/18	20/02/18	41
RTSum - 0010027-56.2018.5.18.0011	15/01/18	16/02/18	32
RTSum - 0010029-26.2018.5.18.0011	16/01/18	22/02/18	37
RTSum - 0010032-78.2018.5.18.0011	16/01/18	22/02/18	37
RTSum - 0010035-33.2018.5.18.0011	16/01/18	26/02/18	41
RTSum - 0010041-40.2018.5.18.0011	18/01/18	22/02/18	35
RTSum - 0010043-10.2018.5.18.0011	18/01/18	27/02/18	40
RTSum - 0010046-62.2018.5.18.0011	18/01/18	26/02/18	39
RTSum - 0010051-84.2018.5.18.0011	19/01/18	19/02/18	31
RTSum - 0010052-69.2018.5.18.0011	19/01/18	15/02/18	27
RTSum - 0010057-91.2018.5.18.0011	22/01/18	26/02/18	35
RTSum - 0010060-46.2018.5.18.0011	23/01/18	26/02/18	34
RTSum - 0010061-31.2018.5.18.0011	23/01/18	27/02/18	35
RTSum - 0010062-16.2018.5.18.0011	23/01/18	28/02/18	36
RTSum - 0010064-83.2018.5.18.0011	23/01/18	27/02/18	35
RTSum - 0010066-53.2018.5.18.0011	23/01/18	27/02/18	35
RTSum - 0010069-08.2018.5.18.0011	24/01/18	28/02/18	35
RTSum - 0010072-60.2018.5.18.0011	25/01/18	28/02/18	34
RTSum - 0010075-15.2018.5.18.0011	25/01/18	05/02/18	11

Legenda:
Ajuiz. Data do Ajuizamento;
Enc. da Instrução: Data da conclusão para proferir sentença;
Prazo: Quantidade de dias decorridos do ajuizamento até o encerramento da instrução.

PRAZO MÉDIO ENTRE O AJUIZAMENTO E O ENCERRAMENTO DA INSTRUÇÃO - 11ª VARA DO TRABALHO DE GOIÂNIA

11ª VARA DO TRABALHO DE GOIÂNIA

SUMARÍSSIMO

Qtd	Prazo Médio
87	87,75

Nr. Processo	Ajuiz.	nc. Instruçã	Prazo
RTSum - 0010077-82.2018.5.18.0011	25/01/18	16/02/18	22
RTSum - 0010104-65.2018.5.18.0011	31/01/18	26/02/18	26
RTSum - 0010108-05.2018.5.18.0011	01/02/18	02/02/18	1
RTSum - 0010133-18.2018.5.18.0011	06/02/18	16/02/18	10
RTSum - 0010138-40.2018.5.18.0011	07/02/18	28/02/18	21
RTSum - 0010157-25.2018.5.18.0018	15/02/18	20/02/18	5
RTSum - 0010167-90.2018.5.18.0011	16/02/18	21/02/18	5
RTSum - 0010180-89.2018.5.18.0011	20/02/18	22/02/18	2
RTSum - 0010191-21.2018.5.18.0011	21/02/18	27/02/18	6
RTSum - 0010447-77.2017.5.18.0017	28/07/17	26/02/18	213
RTSum - 0010935-50.2017.5.18.0011	29/05/17	20/02/18	267
RTSum - 0010957-11.2017.5.18.0011	31/05/17	15/02/18	260
RTSum - 0011074-77.2017.5.18.0083	17/07/17	01/02/18	199
RTSum - 0011114-81.2017.5.18.0011	25/06/17	22/02/18	242
RTSum - 0011239-49.2017.5.18.0011	13/07/17	06/02/18	208
RTSum - 0011273-24.2017.5.18.0011	19/07/17	08/02/18	204
RTSum - 0011321-80.2017.5.18.0011	26/07/17	19/02/18	208
RTSum - 0011363-32.2017.5.18.0011	02/08/17	22/02/18	204
RTSum - 0011390-15.2017.5.18.0011	07/08/17	05/02/18	182
RTSum - 0011398-89.2017.5.18.0011	08/08/17	06/02/18	182
RTSum - 0011401-44.2017.5.18.0011	09/08/17	15/02/18	190
RTSum - 0011418-80.2017.5.18.0011	11/08/17	19/02/18	192
RTSum - 0011421-35.2017.5.18.0011	12/08/17	27/02/18	199
RTSum - 0011422-20.2017.5.18.0011	14/08/17	07/02/18	177
RTSum - 0011434-34.2017.5.18.0011	15/08/17	20/02/18	189

Legenda:
Ajuiz. Data do Ajuizamento;
Enc. da Instrução: Data da conclusão para proferir sentença;
Prazo: Quantidade de dias decorridos do ajuizamento até o encerramento da instrução.

PRAZO MÉDIO ENTRE O AJUIZAMENTO E O ENCERRAMENTO DA INSTRUÇÃO - 11ª VARA DO TRABALHO DE GOIÂNIA

11ª VARA DO TRABALHO DE GOIÂNIA

SUMARÍSSIMO

Qtd	Prazo Médio
87	87,75

Nr. Processo	Ajuiz.	nc. Instruçã	Prazo
RTSum - 0011451-70.2017.5.18.0011	17/08/17	26/02/18	193
RTSum - 0011484-60.2017.5.18.0011	22/08/17	27/02/18	189
RTSum - 0011493-22.2017.5.18.0011	23/08/17	21/02/18	182
RTSum - 0011516-65.2017.5.18.0011	26/08/17	28/02/18	186
RTSum - 0011545-18.2017.5.18.0011	31/08/17	07/02/18	160
RTSum - 0011559-81.2017.5.18.0017	18/09/17	28/02/18	163
RTSum - 0011592-89.2017.5.18.0011	11/09/17	21/02/18	163
RTSum - 0011601-51.2017.5.18.0011	12/09/17	05/02/18	146
RTSum - 0011660-05.2017.5.18.0281	13/12/17	09/02/18	58
RTSum - 0011847-47.2017.5.18.0011	23/10/17	05/02/18	105
RTSum - 0011857-91.2017.5.18.0011	24/10/17	07/02/18	106
RTSum - 0011906-35.2017.5.18.0011	31/10/17	22/02/18	114
RTSum - 0012027-63.2017.5.18.0011	10/11/17	16/02/18	98
RTSum - 0012053-61.2017.5.18.0011	13/11/17	05/02/18	84
RTSum - 0012119-41.2017.5.18.0011	30/11/17	01/02/18	63
RTSum - 0012123-78.2017.5.18.0011	30/11/17	01/02/18	63
RTSum - 0012125-48.2017.5.18.0011	01/12/17	01/02/18	62
RTSum - 0012128-03.2017.5.18.0011	04/12/17	01/02/18	59
RTSum - 0012129-85.2017.5.18.0011	04/12/17	01/02/18	59
RTSum - 0012141-02.2017.5.18.0011	06/12/17	01/02/18	57
RTSum - 0012143-69.2017.5.18.0011	06/12/17	02/02/18	58
RTSum - 0012145-39.2017.5.18.0011	07/12/17	02/02/18	57
RTSum - 0012149-76.2017.5.18.0011	08/12/17	02/02/18	56
RTSum - 0012150-61.2017.5.18.0011	08/12/17	05/02/18	59
RTSum - 0012152-31.2017.5.18.0011	08/12/17	05/02/18	59

Legenda:
Ajuiz. Data do Ajuizamento;
Enc. da Instrução: Data da conclusão para proferir sentença;
Prazo: Quantidade de dias decorridos do ajuizamento até o encerramento da instrução.

PRAZO MÉDIO ENTRE O AJUIZAMENTO E O ENCERRAMENTO DA INSTRUÇÃO - 11ª VARA DO TRABALHO DE GOIÂNIA

11ª VARA DO TRABALHO DE GOIÂNIA

SUMARÍSSIMO

Qtd	Prazo Médio
87	87,75

Nr. Processo	Ajuiz.	nc. Instruçã	Prazo
RTSum - 0012170-52.2017.5.18.0011	13/12/17	07/02/18	56
RTSum - 0012172-22.2017.5.18.0011	14/12/17	07/02/18	55
RTSum - 0012177-44.2017.5.18.0011	15/12/17	27/02/18	74
RTSum - 0012178-29.2017.5.18.0011	15/12/17	15/02/18	62
RTSum - 0012181-81.2017.5.18.0011	15/12/17	09/02/18	56
RTSum - 0012182-66.2017.5.18.0011	15/12/17	20/02/18	67
RTSum - 0012183-51.2017.5.18.0011	18/12/17	15/02/18	59
RTSum - 0012185-21.2017.5.18.0011	18/12/17	15/02/18	59
RTSum - 0012186-06.2017.5.18.0011	19/12/17	15/02/18	58
RTSum - 0012188-73.2017.5.18.0011	19/12/17	02/02/18	45
RTSum - 0012190-43.2017.5.18.0011	19/12/17	01/02/18	44
RTSum - 0012193-95.2017.5.18.0011	20/12/17	15/02/18	57
RTSum - 0012197-35.2017.5.18.0011	22/12/17	15/02/18	55
RTSum - 0012200-87.2017.5.18.0011	24/12/17	16/02/18	54
RTSum - 0012205-12.2017.5.18.0011	29/12/17	06/02/18	39

Legenda:
Ajuiz. Data do Ajuizamento;
Enc. da Instrução: Data da conclusão para proferir sentença;
Prazo: Quantidade de dias decorridos do ajuizamento até o encerramento da instrução.

PRAZO MÉDIO ENTRE O AJUIZAMENTO E O ENCERRAMENTO DA INSTRUÇÃO - 11ª VARA DO TRABALHO DE GOIÂNIA

Data do encerramento da instrução entre 1/2/2018 e 28/2/2018 23:59:59

CARLOS ALBERTO BEGALLES

SUMARÍSSIMO

Qtd	Prazo Médio
25	126,96

Nr. Processo	Ajuiz.	nc. Instruçã	Prazo
RTSum - 0010027-56.2018.5.18.0011	15/01/18	16/02/18	32
RTSum - 0010041-40.2018.5.18.0011	18/01/18	22/02/18	35
RTSum - 0010051-84.2018.5.18.0011	19/01/18	19/02/18	31
RTSum - 0010061-31.2018.5.18.0011	23/01/18	27/02/18	35
RTSum - 0010157-25.2018.5.18.0018	15/02/18	20/02/18	5
RTSum - 0010167-90.2018.5.18.0011	16/02/18	21/02/18	5
RTSum - 0010191-21.2018.5.18.0011	21/02/18	27/02/18	6
RTSum - 0010447-77.2017.5.18.0017	28/07/17	26/02/18	213
RTSum - 0010935-50.2017.5.18.0011	29/05/17	20/02/18	267
RTSum - 0010957-11.2017.5.18.0011	31/05/17	15/02/18	260
RTSum - 0011239-49.2017.5.18.0011	13/07/17	06/02/18	208
RTSum - 0011273-24.2017.5.18.0011	19/07/17	08/02/18	204
RTSum - 0011321-80.2017.5.18.0011	26/07/17	19/02/18	208
RTSum - 0011363-32.2017.5.18.0011	02/08/17	22/02/18	204
RTSum - 0011401-44.2017.5.18.0011	09/08/17	15/02/18	190
RTSum - 0011421-35.2017.5.18.0011	12/08/17	27/02/18	199
RTSum - 0011493-22.2017.5.18.0011	23/08/17	21/02/18	182
RTSum - 0011545-18.2017.5.18.0011	31/08/17	07/02/18	160
RTSum - 0011559-81.2017.5.18.0017	18/09/17	28/02/18	163
RTSum - 0011601-51.2017.5.18.0011	12/09/17	05/02/18	146
RTSum - 0011857-91.2017.5.18.0011	24/10/17	07/02/18	106
RTSum - 0012027-63.2017.5.18.0011	10/11/17	16/02/18	98

Legenda:
Ajuiz. Data do Ajuizamento;
Enc. da Instrução: Data da conclusão para proferir sentença;
Prazo: Quantidade de dias decorridos do ajuizamento até o encerramento da instrução.

PRAZO MÉDIO ENTRE O AJUIZAMENTO E O ENCERRAMENTO DA INSTRUÇÃO - 11ª VARA DO TRABALHO DE GOIÂNIA

CARLOS ALBERTO BEGALLES

SUMARÍSSIMO

Qtd	Prazo Médio
25	126,96

Nr. Processo	Ajuiz.	nc. Instruçã	Prazo
RTSum - 0012053-61.2017.5.18.0011	13/11/17	05/02/18	84
RTSum - 0012177-44.2017.5.18.0011	15/12/17	27/02/18	74
RTSum - 0012183-51.2017.5.18.0011	18/12/17	15/02/18	59

Legenda:
Ajuiz. Data do Ajuizamento;
Enc. da Instrução: Data da conclusão para proferir sentença;
Prazo: Quantidade de dias decorridos do ajuizamento até o encerramento da instrução.

CELSO MOREDO GARCIA

SUMARÍSSIMO

Qtd	Prazo Médio
22	120,09

Nr. Processo	Ajuiz.	nc. Instruçã	Prazo
RTSum - 0010052-69.2018.5.18.0011	19/01/18	15/02/18	27
RTSum - 0010062-16.2018.5.18.0011	23/01/18	28/02/18	36
RTSum - 0010108-05.2018.5.18.0011	01/02/18	02/02/18	1
RTSum - 0010138-40.2018.5.18.0011	07/02/18	28/02/18	21
RTSum - 0010180-89.2018.5.18.0011	20/02/18	22/02/18	2
RTSum - 0011074-77.2017.5.18.0083	17/07/17	01/02/18	199
RTSum - 0011114-81.2017.5.18.0011	25/06/17	22/02/18	242
RTSum - 0011390-15.2017.5.18.0011	07/08/17	05/02/18	182
RTSum - 0011398-89.2017.5.18.0011	08/08/17	06/02/18	182
RTSum - 0011418-80.2017.5.18.0011	11/08/17	19/02/18	192
RTSum - 0011422-20.2017.5.18.0011	14/08/17	07/02/18	177

Legenda:
Ajuiz. Data do Ajuizamento;
Enc. da Instrução: Data da conclusão para proferir sentença;
Prazo: Quantidade de dias decorridos do ajuizamento até o encerramento da instrução.

PRAZO MÉDIO ENTRE O AJUIZAMENTO E O ENCERRAMENTO DA INSTRUÇÃO - 11ª VARA DO TRABALHO DE GOIÂNIA

CELSO MOREDO GARCIA

SUMARÍSSIMO

Qtd	Prazo Médio
22	120,09

Nr. Processo	Ajuiz.	nc. Instruçã	Prazo
RTSum - 0011434-34.2017.5.18.0011	15/08/17	20/02/18	189
RTSum - 0011451-70.2017.5.18.0011	17/08/17	26/02/18	193
RTSum - 0011484-60.2017.5.18.0011	22/08/17	27/02/18	189
RTSum - 0011516-65.2017.5.18.0011	26/08/17	28/02/18	186
RTSum - 0011592-89.2017.5.18.0011	11/09/17	21/02/18	163
RTSum - 0011847-47.2017.5.18.0011	23/10/17	05/02/18	105
RTSum - 0011906-35.2017.5.18.0011	31/10/17	22/02/18	114
RTSum - 0012172-22.2017.5.18.0011	14/12/17	07/02/18	55
RTSum - 0012178-29.2017.5.18.0011	15/12/17	15/02/18	62
RTSum - 0012182-66.2017.5.18.0011	15/12/17	20/02/18	67
RTSum - 0012186-06.2017.5.18.0011	19/12/17	15/02/18	58

Legenda:
Ajuiz. Data do Ajuizamento;
Enc. da Instrução: Data da conclusão para proferir sentença;
Prazo: Quantidade de dias decorridos do ajuizamento até o encerramento da instrução.

CLEUZA GONCALVES LOPES

SUMARÍSSIMO

Qtd	Prazo Médio
14	47,64

Nr. Processo	Ajuiz.	nc. Instruçã	Prazo
RTSum - 0010035-33.2018.5.18.0011	16/01/18	26/02/18	41
RTSum - 0010046-62.2018.5.18.0011	18/01/18	26/02/18	39
RTSum - 0010077-82.2018.5.18.0011	25/01/18	16/02/18	22

Legenda:
Ajuiz. Data do Ajuizamento;
Enc. da Instrução: Data da conclusão para proferir sentença;
Prazo: Quantidade de dias decorridos do ajuizamento até o encerramento da instrução.

PRAZO MÉDIO ENTRE O AJUIZAMENTO E O ENCERRAMENTO DA INSTRUÇÃO - 11ª VARA DO TRABALHO DE GOIÂNIA

CLEUZA GONCALVES LOPES

SUMARÍSSIMO

Qtd	Prazo Médio
14	47,64

Nr. Processo	Ajuiz.	nc. Instruçã	Prazo
RTSum - 0010133-18.2018.5.18.0011	06/02/18	16/02/18	10
RTSum - 0011660-05.2017.5.18.0281	13/12/17	09/02/18	58
RTSum - 0012119-41.2017.5.18.0011	30/11/17	01/02/18	63
RTSum - 0012123-78.2017.5.18.0011	30/11/17	01/02/18	63
RTSum - 0012141-02.2017.5.18.0011	06/12/17	01/02/18	57
RTSum - 0012143-69.2017.5.18.0011	06/12/17	02/02/18	58
RTSum - 0012145-39.2017.5.18.0011	07/12/17	02/02/18	57
RTSum - 0012181-81.2017.5.18.0011	15/12/17	09/02/18	56
RTSum - 0012188-73.2017.5.18.0011	19/12/17	02/02/18	45
RTSum - 0012190-43.2017.5.18.0011	19/12/17	01/02/18	44
RTSum - 0012200-87.2017.5.18.0011	24/12/17	16/02/18	54

Legenda:
Ajuiz. Data do Ajuizamento;
Enc. da Instrução: Data da conclusão para proferir sentença;
Prazo: Quantidade de dias decorridos do ajuizamento até o encerramento da instrução.

EDUARDO DO NASCIMENTO

SUMARÍSSIMO

Qtd	Prazo Médio
7	38,14

Nr. Processo	Ajuiz.	nc. Instruçã	Prazo
RTSum - 0010003-28.2018.5.18.0011	04/01/18	19/02/18	46
RTSum - 0010007-65.2018.5.18.0011	08/01/18	20/02/18	43
RTSum - 0010012-87.2018.5.18.0011	09/01/18	20/02/18	42

Legenda:
Ajuiz. Data do Ajuizamento;
Enc. da Instrução: Data da conclusão para proferir sentença;
Prazo: Quantidade de dias decorridos do ajuizamento até o encerramento da instrução.

PRAZO MÉDIO ENTRE O AJUIZAMENTO E O ENCERRAMENTO DA INSTRUÇÃO - 11ª VARA DO TRABALHO DE GOIÂNIA

EDUARDO DO NASCIMENTO

SUMARÍSSIMO

Qtd	Prazo Médio
7	38,14

Nr. Processo	Ajuiz.	nc. Instruçã	Prazo
RTSum - 0010016-27.2018.5.18.0011	10/01/18	20/02/18	41
RTSum - 0010057-91.2018.5.18.0011	22/01/18	26/02/18	35
RTSum - 0010060-46.2018.5.18.0011	23/01/18	26/02/18	34
RTSum - 0010104-65.2018.5.18.0011	31/01/18	26/02/18	26

Legenda:
Ajuiz. Data do Ajuizamento;
Enc. da Instrução: Data da conclusão para proferir sentença;
Prazo: Quantidade de dias decorridos do ajuizamento até o encerramento da instrução.

ISRAEL BRASIL ADOURIAN

SUMARÍSSIMO

Qtd	Prazo Médio
5	44,4

Nr. Processo	Ajuiz.	nc. Instruçã	Prazo
RTSum - 0010043-10.2018.5.18.0011	18/01/18	27/02/18	40
RTSum - 0010064-83.2018.5.18.0011	23/01/18	27/02/18	35
RTSum - 0010066-53.2018.5.18.0011	23/01/18	27/02/18	35
RTSum - 0012149-76.2017.5.18.0011	08/12/17	02/02/18	56
RTSum - 0012170-52.2017.5.18.0011	13/12/17	07/02/18	56

Legenda:
Ajuiz. Data do Ajuizamento;
Enc. da Instrução: Data da conclusão para proferir sentença;
Prazo: Quantidade de dias decorridos do ajuizamento até o encerramento da instrução.

JOSÉ LUCIANO LEONEL DE CARVALHO

PRAZO MÉDIO ENTRE O AJUIZAMENTO E O ENCERRAMENTO DA INSTRUÇÃO - 11ª VARA DO TRABALHO DE GOIÂNIA

JOSÉ LUCIANO LEONEL DE CARVALHO

SUMARÍSSIMO

Qtd	Prazo Médio
7	44,86

Nr. Processo	Ajuiz.	nc. Instruçã	Prazo
RTSum - 0010029-26.2018.5.18.0011	16/01/18	22/02/18	37
RTSum - 0010032-78.2018.5.18.0011	16/01/18	22/02/18	37
RTSum - 0010069-08.2018.5.18.0011	24/01/18	28/02/18	35
RTSum - 0010072-60.2018.5.18.0011	25/01/18	28/02/18	34
RTSum - 0012185-21.2017.5.18.0011	18/12/17	15/02/18	59
RTSum - 0012193-95.2017.5.18.0011	20/12/17	15/02/18	57
RTSum - 0012197-35.2017.5.18.0011	22/12/17	15/02/18	55

Legenda:
Ajuiz. Data do Ajuizamento;
Enc. da Instrução: Data da conclusão para proferir sentença;
Prazo: Quantidade de dias decorridos do ajuizamento até o encerramento da instrução.

MARIA APARECIDA PRADO FLEURY BARIANI

SUMARÍSSIMO

Qtd	Prazo Médio
7	49,71

Nr. Processo	Ajuiz.	nc. Instruçã	Prazo
RTSum - 0010075-15.2018.5.18.0011	25/01/18	05/02/18	11
RTSum - 0012125-48.2017.5.18.0011	01/12/17	01/02/18	62
RTSum - 0012128-03.2017.5.18.0011	04/12/17	01/02/18	59
RTSum - 0012129-85.2017.5.18.0011	04/12/17	01/02/18	59

Legenda:
Ajuiz. Data do Ajuizamento;
Enc. da Instrução: Data da conclusão para proferir sentença;
Prazo: Quantidade de dias decorridos do ajuizamento até o encerramento da instrução.

PRAZO MÉDIO ENTRE O AJUIZAMENTO E O ENCERRAMENTO DA INSTRUÇÃO - 11ª VARA DO TRABALHO DE GOIÂNIA

MARIA APARECIDA PRADO FLEURY BARIANI

SUMARÍSSIMO

Qtd	Prazo Médio
7	49,71

Nr. Processo	Ajuiz.	nc. Instruçã	Prazo
RTSum - 0012150-61.2017.5.18.0011	08/12/17	05/02/18	59
RTSum - 0012152-31.2017.5.18.0011	08/12/17	05/02/18	59
RTSum - 0012205-12.2017.5.18.0011	29/12/17	06/02/18	39

Legenda:
Ajuiz. Data do Ajuizamento;
Enc. da Instrução: Data da conclusão para proferir sentença;
Prazo: Quantidade de dias decorridos do ajuizamento até o encerramento da instrução.