

## Conceituação

Tema	Prazos Processuais
<b>Relatórios</b>	Evolução Histórica Comparativo por VT Comparativo por Grupo Por Grupo Por VT Por Processo Por Magistrado
<b>Resumo</b>	Apresenta o prazo médio desde o ajuizamento da ação até o encerramento da instrução.
<b>Descrição</b>	O prazo médio é obtido calculando-se a quantidade de dias decorridos desde o ajuizamento até o encerramento da instrução. Os dados são extraídos baseando-se nos itens do e-Gestão:  267 e 90267 - Do ajuizamento da ação até o encerramento da instrução na fase de conhecimento – rito sumaríssimo;  268 e 90268 – Do ajuizamento da ação até o encerramento da instrução na fase de conhecimento – exceto rito sumaríssimo (ordinário)
<b>Origem da informação</b>	e-Gestão
<b>Critérios e transformações</b>	Coletado do e-Gestão, consolidado, otimizado e classificado para análise.
<b>Análises possíveis</b>	Prazo médio entre o ajuizamento da ação e o encerramento da instrução, detalhado de forma Geral, Por grupo, por VT, Por Processo e Por Magistrado.



## EVOLUÇÃO HISTÓRICA DOS PRAZOS PROCESSUAIS ENTRE O AJUIZAMENTO E O ENCERRAMENTO DA INSTRUÇÃO - 17ª VARA DO TRABALHO DE GOIÂNIA

Data do encerramento da instrução entre 1/2/2018 e 28/2/2018 23:59:59

Rito	Qtd	Prazo Médio
ORDINÁRIO	105	241,4
SUMARÍSSIMO	102	90,22
<b>Total/Média</b>	<b>207</b>	<b>167,26</b>

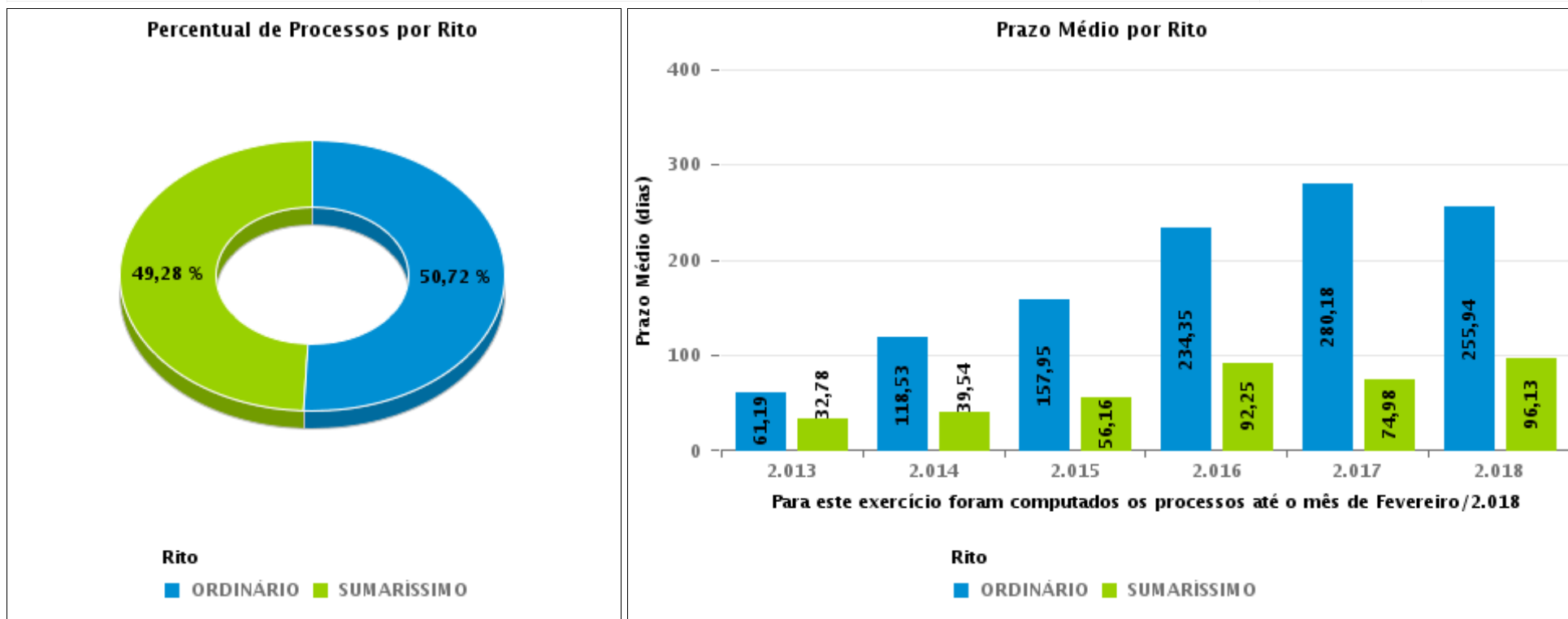



## COMPARATIVO DO PRAZO MÉDIO ENTRE O AJUIZAMENTO E O ENCERRAMENTO DA INSTRUÇÃO - 17ª VARA DO TRABALHO DE GOIÂNIA

Data do encerramento da instrução entre 1/2/2018 e 28/2/2018 23:59:59

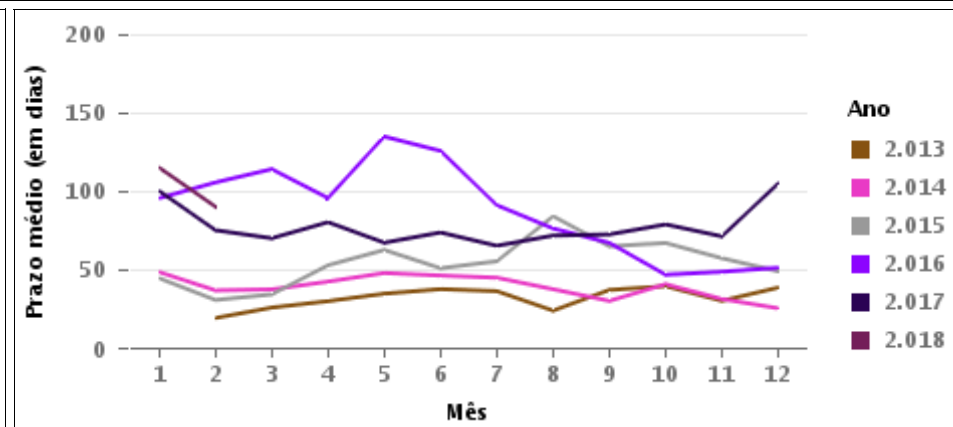
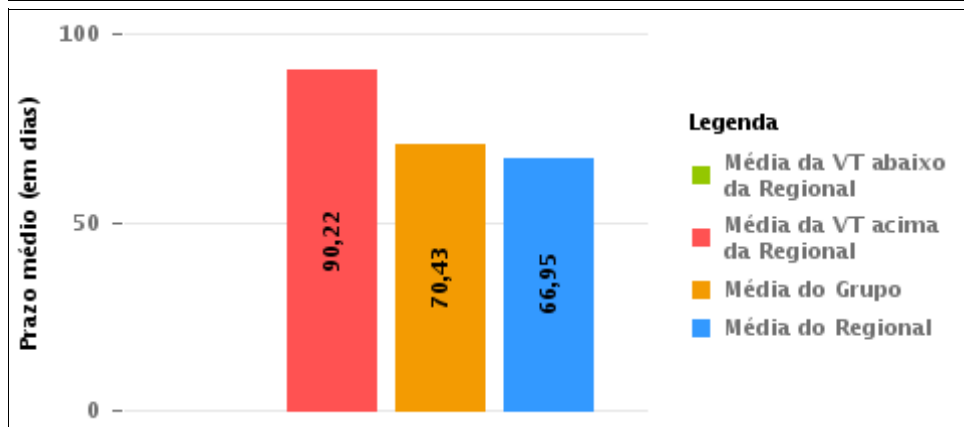
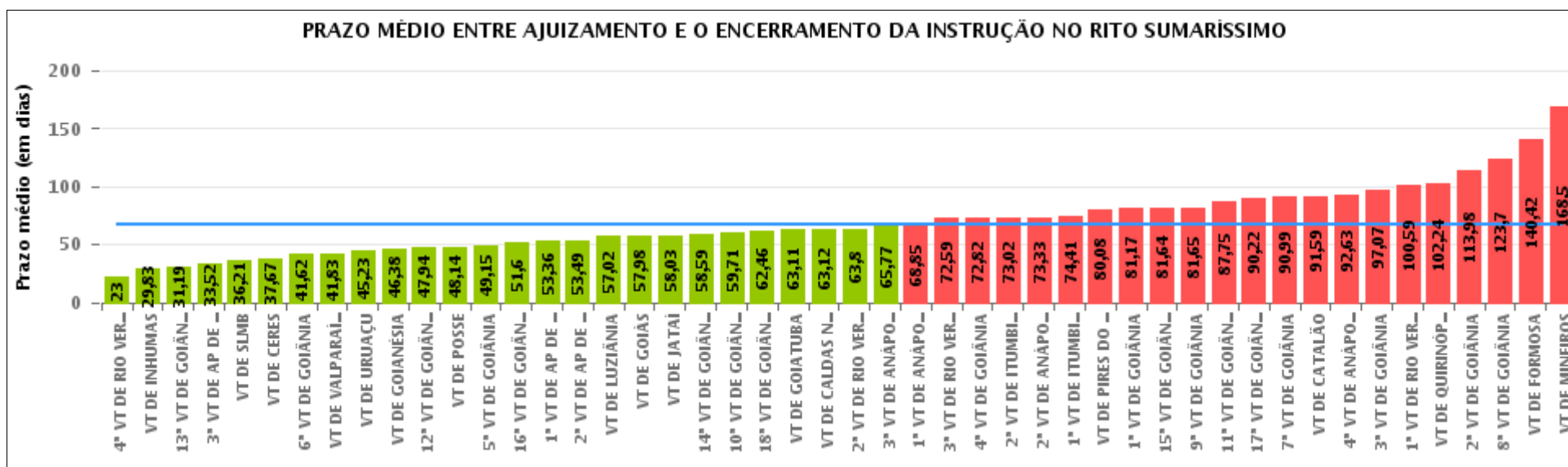



## COMPARATIVO DO PRAZO MÉDIO ENTRE O AJUIZAMENTO E O ENCERRAMENTO DA INSTRUÇÃO ENTRE AS VARAS DO GRUPO

Data do encerramento da instrução entre 1/2/2018 e 28/2/2018 23:59:59

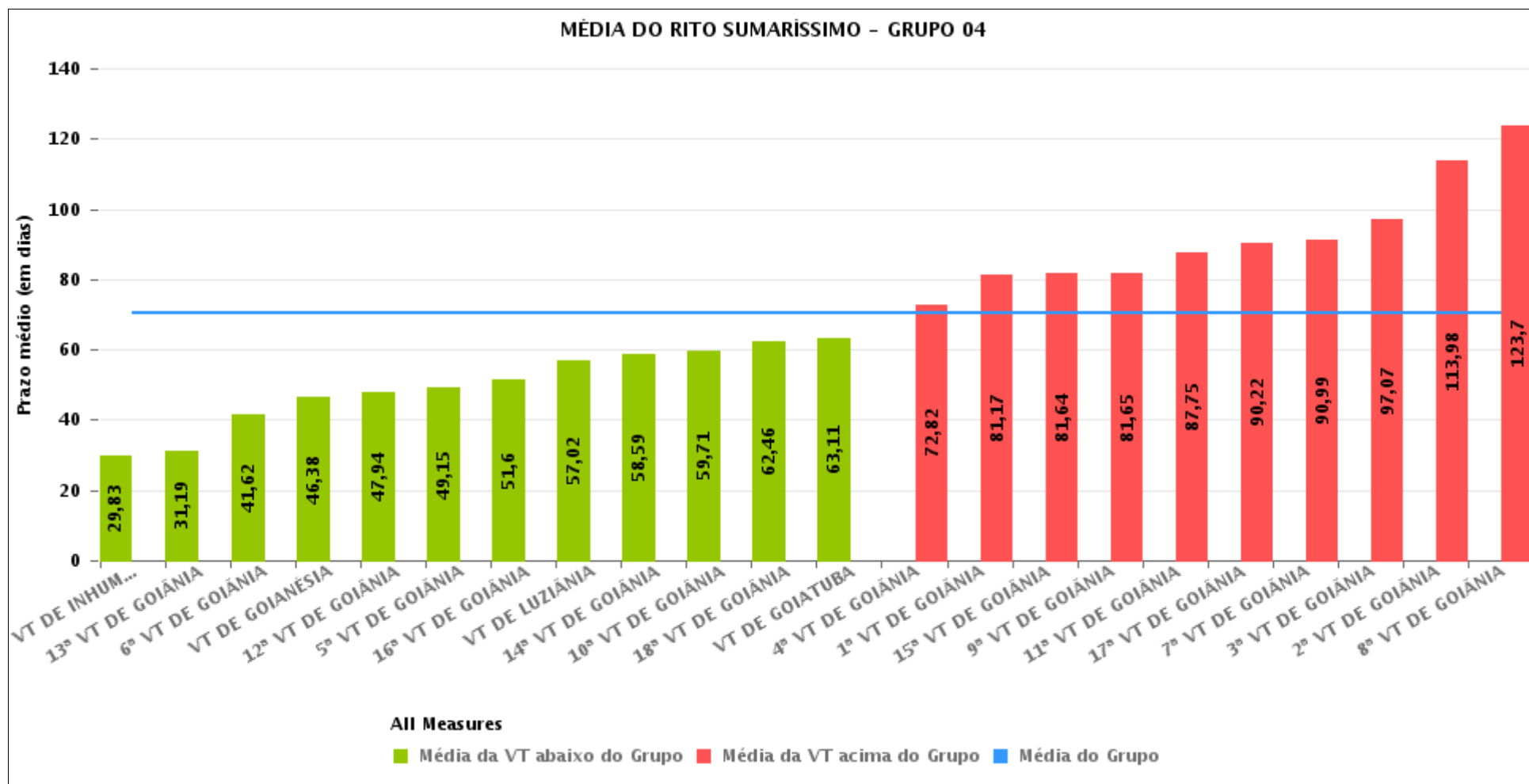



## PRAZO MÉDIO ENTRE O AJUIZAMENTO E O ENCERRAMENTO DA INSTRUÇÃO POR GRUPO

Data do encerramento da instrução entre 1/2/2018 e 28/2/2018 23:59:59

Rito	Grupo	Qtd. Processos	Prazo Médio (dias)	Ranking
SUMARÍSSIMO	GRUPO 05	319	57,94	1°
	GRUPO 01	34	59,41	2°
	GRUPO 03	1.352	61,99	3°
	GRUPO 04	1.774	70,43	4°
	GRUPO 02	50	140,42	5°

Legenda:	# Grupo 03 – De 1501 a 2000	# Grupo 04 – De 2001 a 2500	# Grupo 05 – Maior que 2500
# Grupo 01 – Até 1000 VT de Posse VT de Pires do Rio	VT de Ceres 1ª VT de Anápolis 2ª VT de Anápolis 3ª VT de Anápolis 4ª VT de Anápolis	VT de Goiatuba VT de Goianésia 1ª VT de Goiânia 2ª VT de Goiânia 3ª VT de Goiânia 4ª VT de Goiânia 5ª VT de Goiânia 6ª VT de Goiânia 7ª VT de Goiânia 8ª VT de Goiânia 9ª VT de Goiânia 10ª VT de Goiânia 11ª VT de Goiânia 12ª VT de Goiânia 13ª VT de Goiânia 14ª VT de Goiânia 15ª VT de Goiânia 16ª VT de Goiânia 17ª VT de Goiânia 18ª VT de Goiânia VT de Inhumas VT de Luziânia	VT de Catalão VT de Uruaçu VT de Valparaíso de Goiás
# Grupo 02 – De 1001 a 1500 VT de Formosa	1ª VT de Aparecida de Goiânia 2ª VT de Aparecida de Goiânia 3ª VT de Aparecida de Goiânia VT de Caldas Novas 1ª VT de Itumbiara 2ª VT de Itumbiara VT de Goiás VT de Jataí VT de Mineiros VT de Quirinópolis 1ª VT de Rio Verde 2ª VT de Rio Verde 3ª VT de Rio Verde 4ª VT de Rio Verde VT de São Luis de Montes Belos		



## PRAZO MÉDIO ENTRE O AJUIZAMENTO E O ENCERRAMENTO DA INSTRUÇÃO DE TODAS AS VARAS DO TRABALHO

Data do encerramento da instrução entre 1/2/2018 e 28/2/2018 23:59:59

### SUMARÍSSIMO

Qtd. Processos	Prazo Médio (dias)
3.529	66,95

Vara do Trabalho	Qtd Processos	Prazo Médio	Ranking
4ª VARA DO TRABALHO DE RIO VERDE	26	23	1º
VARA DO TRABALHO DE INHUMAS	30	29,83	2º
13ª VARA DO TRABALHO DE GOIÂNIA	88	31,19	3º
3ª VARA DO TRABALHO DE APARECIDA DE GOIÂNIA	81	33,52	4º
VARA DO TRABALHO DE SÃO LUIS DE MONTES BELOS	145	36,21	5º
VARA DO TRABALHO DE CERES	48	37,67	6º
6ª VARA DO TRABALHO DE GOIÂNIA	82	41,62	7º
VARA DO TRABALHO DE VALPARAÍSO DE GOIÁS	103	41,83	8º
VARA DO TRABALHO DE URUAÇU	121	45,23	9º
VARA DO TRABALHO DE GOIANÉSIA	45	46,38	10º
12ª VARA DO TRABALHO DE GOIÂNIA	90	47,94	11º
VARA DO TRABALHO DE POSSE	22	48,14	12º
5ª VARA DO TRABALHO DE GOIÂNIA	73	49,15	13º
16ª VARA DO TRABALHO DE GOIÂNIA	77	51,6	14º
1ª VARA DO TRABALHO DE APARECIDA DE GOIÂNIA	59	53,36	15º
2ª VARA DO TRABALHO DE APARECIDA DE GOIÂNIA	80	53,49	16º
VARA DO TRABALHO DE LUZIÂNIA	82	57,02	17º
VARA DO TRABALHO DE GOIÁS	104	57,98	18º
VARA DO TRABALHO DE JATAÍ	191	58,03	19º
14ª VARA DO TRABALHO DE GOIÂNIA	66	58,59	20º
10ª VARA DO TRABALHO DE GOIÂNIA	100	59,71	21º
18ª VARA DO TRABALHO DE GOIÂNIA	100	62,46	22º
VARA DO TRABALHO DE GOIATUBA	103	63,11	23º
VARA DO TRABALHO DE CALDAS NOVAS	133	63,12	24º
2ª VARA DO TRABALHO DE RIO VERDE	49	63,8	25º
3ª VARA DO TRABALHO DE ANÁPOLIS	53	65,77	26º



## PRAZO MÉDIO ENTRE O AJUIZAMENTO E O ENCERRAMENTO DA INSTRUÇÃO DE TODAS AS VARAS DO TRABALHO

### SUMARÍSSIMO

Qtd. Processos	Prazo Médio (dias)
3.529	66,95

Vara do Trabalho	Qtd Processos	Prazo Médio	Ranking
1ª VARA DO TRABALHO DE ANÁPOLIS	81	68,85	27°
3ª VARA DO TRABALHO DE RIO VERDE	39	72,59	28°
4ª VARA DO TRABALHO DE GOIÂNIA	91	72,82	29°
2ª VARA DO TRABALHO DE ITUMBIARA	48	73,02	30°
2ª VARA DO TRABALHO DE ANÁPOLIS	15	73,33	31°
1ª VARA DO TRABALHO DE ITUMBIARA	41	74,41	32°
VARA DO TRABALHO DE PIRES DO RIO	12	80,08	33°
1ª VARA DO TRABALHO DE GOIÂNIA	84	81,17	34°
15ª VARA DO TRABALHO DE GOIÂNIA	84	81,64	35°
9ª VARA DO TRABALHO DE GOIÂNIA	88	81,65	36°
11ª VARA DO TRABALHO DE GOIÂNIA	87	87,75	37°
17ª VARA DO TRABALHO DE GOIÂNIA	102	90,22	38°
7ª VARA DO TRABALHO DE GOIÂNIA	86	90,99	39°
VARA DO TRABALHO DE CATALÃO	95	91,59	40°
4ª VARA DO TRABALHO DE ANÁPOLIS	51	92,63	41°
3ª VARA DO TRABALHO DE GOIÂNIA	59	97,07	42°
1ª VARA DO TRABALHO DE RIO VERDE	39	100,59	43°
VARA DO TRABALHO DE QUIRINÓPOLIS	37	102,24	44°
2ª VARA DO TRABALHO DE GOIÂNIA	64	113,98	45°
8ª VARA DO TRABALHO DE GOIÂNIA	93	123,7	46°
VARA DO TRABALHO DE FORMOSA	50	140,42	47°
VARA DO TRABALHO DE MINEIROS	32	168,5	48°



## PRAZO MÉDIO ENTRE O AJUIZAMENTO E O ENCERRAMENTO DA INSTRUÇÃO - 17ª VARA DO TRABALHO DE GOIÂNIA

Data do encerramento da instrução entre 1/2/2018 e 28/2/2018 23:59:59

### 17ª VARA DO TRABALHO DE GOIÂNIA

#### SUMARÍSSIMO

Qtd	Prazo Médio
101	90,22

Nr. Processo	Ajuiz.	nc. Instruçã	Prazo
RTSum - 0010024-83.2018.5.18.0017	12/01/18	02/02/18	21
RTSum - 0010030-90.2018.5.18.0017	15/01/18	27/02/18	43
RTSum - 0010041-22.2018.5.18.0017	17/01/18	28/02/18	42
RTSum - 0010045-59.2018.5.18.0017	18/01/18	26/02/18	39
RTSum - 0010049-96.2018.5.18.0017	18/01/18	09/02/18	22
RTSum - 0010050-81.2018.5.18.0017	18/01/18	20/02/18	33
RTSum - 0010051-66.2018.5.18.0017	18/01/18	28/02/18	41
RTSum - 0010062-95.2018.5.18.0017	22/01/18	20/02/18	29
RTSum - 0010063-80.2018.5.18.0017	22/01/18	20/02/18	29
RTSum - 0010080-19.2018.5.18.0017	25/01/18	21/02/18	27
RTSum - 0010083-71.2018.5.18.0017	26/01/18	22/02/18	27
RTSum - 0010102-77.2018.5.18.0017	30/01/18	01/02/18	2
RTSum - 0010104-47.2018.5.18.0017	30/01/18	01/02/18	2
RTSum - 0010105-32.2018.5.18.0017	31/01/18	01/02/18	1
RTSum - 0010108-84.2018.5.18.0017	31/01/18	01/02/18	1
RTSum - 0010113-09.2018.5.18.0017	01/02/18	02/02/18	1
RTSum - 0010114-91.2018.5.18.0017	01/02/18	02/02/18	1
RTSum - 0010116-61.2018.5.18.0017	01/02/18	01/02/18	0
RTSum - 0010117-46.2018.5.18.0017	01/02/18	26/02/18	25
RTSum - 0010118-31.2018.5.18.0017	01/02/18	02/02/18	1
RTSum - 0010120-98.2018.5.18.0017	01/02/18	02/02/18	1
RTSum - 0010122-68.2018.5.18.0017	01/02/18	02/02/18	1

**Legenda:**

**Ajuiz.** Data do Ajuizamento;

**Enc. da Instrução:** Data da conclusão para proferir sentença;

**Prazo:** Quantidade de dias decorridos do ajuizamento até o encerramento da instrução.





**PRAZO MÉDIO ENTRE O AJUIZAMENTO E O  
ENCERRAMENTO DA INSTRUÇÃO - 17ª VARA DO  
TRABALHO DE GOIÂNIA**

**17ª VARA DO TRABALHO DE GOIÂNIA**

**SUMARÍSSIMO**

Qtd	Prazo Médio
101	90,22

Nr. Processo	Ajuiz.	nc. Instruçã	Prazo
RTSum - 0010124-38.2018.5.18.0017	02/02/18	02/02/18	0
RTSum - 0010132-15.2018.5.18.0017	06/02/18	06/02/18	0
RTSum - 0010135-67.2018.5.18.0017	06/02/18	07/02/18	1
RTSum - 0010137-37.2018.5.18.0017	06/02/18	21/02/18	15
RTSum - 0010138-22.2018.5.18.0017	06/02/18	07/02/18	1
RTSum - 0010158-34.2018.5.18.0010	22/02/18	22/02/18	0
RTSum - 0010162-50.2018.5.18.0017	14/02/18	21/02/18	7
RTSum - 0010176-34.2018.5.18.0017	16/02/18	20/02/18	4
RTSum - 0010228-30.2018.5.18.0017	27/02/18	28/02/18	1
RTSum - 0011057-45.2017.5.18.0017	14/06/17	06/02/18	237
RTSum - 0011121-55.2017.5.18.0017	26/06/17	14/02/18	233
RTSum - 0011279-13.2017.5.18.0017	19/07/17	14/02/18	210
RTSum - 0011322-47.2017.5.18.0017	26/07/17	28/02/18	217
RTSum - 0011370-06.2017.5.18.0017	02/08/17	20/02/18	202
RTSum - 0011470-58.2017.5.18.0017	18/08/17	06/02/18	172
RTSum - 0011473-13.2017.5.18.0017	21/08/17	20/02/18	183
RTSum - 0011483-57.2017.5.18.0017	22/08/17	15/02/18	177
RTSum - 0011508-70.2017.5.18.0017	24/08/17	28/02/18	188
RTSum - 0011541-60.2017.5.18.0017	30/08/17	26/02/18	180
RTSum - 0011546-82.2017.5.18.0017	31/08/17	05/02/18	158
RTSum - 0011593-56.2017.5.18.0017	12/09/17	15/02/18	156
RTSum - 0011601-33.2017.5.18.0017	13/09/17	20/02/18	160
RTSum - 0011623-91.2017.5.18.0017	16/09/17	22/02/18	159
RTSum - 0011626-46.2017.5.18.0017	18/09/17	14/02/18	149
RTSum - 0011650-74.2017.5.18.0017	21/09/17	14/02/18	146

**Legenda:**

**Ajuiz.** Data do Ajuizamento;

**Enc. da Instrução:** Data da conclusão para proferir sentença;

**Prazo:** Quantidade de dias decorridos do ajuizamento até o encerramento da instrução.



**PRAZO MÉDIO ENTRE O AJUIZAMENTO E O  
ENCERRAMENTO DA INSTRUÇÃO - 17ª VARA DO  
TRABALHO DE GOIÂNIA**

**17ª VARA DO TRABALHO DE GOIÂNIA**

**SUMARÍSSIMO**

Qtd	Prazo Médio
101	90,22

Nr. Processo	Ajuiz.	nc. Instruçã	Prazo
RTSum - 0011664-58.2017.5.18.0017	22/09/17	06/02/18	137
RTSum - 0011675-87.2017.5.18.0017	25/09/17	23/02/18	151
RTSum - 0011675-87.2017.5.18.0017	25/09/17	27/02/18	155
RTSum - 0011678-42.2017.5.18.0017	25/09/17	20/02/18	148
RTSum - 0011715-69.2017.5.18.0017	02/10/17	06/02/18	127
RTSum - 0011728-68.2017.5.18.0017	03/10/17	14/02/18	134
RTSum - 0011729-53.2017.5.18.0017	03/10/17	28/02/18	148
RTSum - 0011754-66.2017.5.18.0017	06/10/17	19/02/18	136
RTSum - 0011800-55.2017.5.18.0017	16/10/17	26/02/18	133
RTSum - 0011801-40.2017.5.18.0017	16/10/17	01/02/18	108
RTSum - 0011824-83.2017.5.18.0017	18/10/17	01/02/18	106
RTSum - 0011831-75.2017.5.18.0017	19/10/17	01/02/18	105
RTSum - 0011842-07.2017.5.18.0017	20/10/17	02/02/18	105
RTSum - 0011852-51.2017.5.18.0017	23/10/17	05/02/18	105
RTSum - 0011853-36.2017.5.18.0017	23/10/17	05/02/18	105
RTSum - 0011857-73.2017.5.18.0017	23/10/17	05/02/18	105
RTSum - 0011860-28.2017.5.18.0017	24/10/17	27/02/18	126
RTSum - 0011861-13.2017.5.18.0017	25/10/17	22/02/18	120
RTSum - 0011863-80.2017.5.18.0017	25/10/17	22/02/18	120
RTSum - 0011864-65.2017.5.18.0017	25/10/17	22/02/18	120
RTSum - 0011866-35.2017.5.18.0017	25/10/17	01/02/18	99
RTSum - 0011868-05.2017.5.18.0017	25/10/17	07/02/18	105
RTSum - 0011871-57.2017.5.18.0017	26/10/17	07/02/18	104
RTSum - 0011873-27.2017.5.18.0017	26/10/17	01/02/18	98
RTSum - 0011893-18.2017.5.18.0017	30/10/17	05/02/18	98

**Legenda:**

**Ajuiz.** Data do Ajuizamento;

**Enc. da Instrução:** Data da conclusão para proferir sentença;

**Prazo:** Quantidade de dias decorridos do ajuizamento até o encerramento da instrução.



## PRAZO MÉDIO ENTRE O AJUIZAMENTO E O ENCERRAMENTO DA INSTRUÇÃO - 17ª VARA DO TRABALHO DE GOIÂNIA

### 17ª VARA DO TRABALHO DE GOIÂNIA

#### SUMARÍSSIMO

Qtd	Prazo Médio
101	90,22

Nr. Processo	Ajuiz.	nc. Instruçã	Prazo
RTSum - 0011911-39.2017.5.18.0017	01/11/17	09/02/18	100
RTSum - 0011914-91.2017.5.18.0017	01/11/17	09/02/18	100
RTSum - 0011920-98.2017.5.18.0017	03/11/17	15/02/18	104
RTSum - 0011925-23.2017.5.18.0017	06/11/17	15/02/18	101
RTSum - 0011928-75.2017.5.18.0017	06/11/17	16/02/18	102
RTSum - 0011935-67.2017.5.18.0017	07/11/17	26/02/18	111
RTSum - 0011937-37.2017.5.18.0017	07/11/17	16/02/18	101
RTSum - 0011972-94.2017.5.18.0017	09/11/17	20/02/18	103
RTSum - 0011973-79.2017.5.18.0017	09/11/17	06/02/18	89
RTSum - 0011976-34.2017.5.18.0017	09/11/17	09/02/18	92
RTSum - 0011981-56.2017.5.18.0017	09/11/17	20/02/18	103
RTSum - 0011991-03.2017.5.18.0017	10/11/17	06/02/18	88
RTSum - 0012005-84.2017.5.18.0017	10/11/17	21/02/18	103
RTSum - 0012027-45.2017.5.18.0017	10/11/17	19/02/18	101
RTSum - 0012030-97.2017.5.18.0017	10/11/17	01/02/18	83
RTSum - 0012031-82.2017.5.18.0017	10/11/17	26/02/18	108
RTSum - 0012052-58.2017.5.18.0017	13/11/17	26/02/18	105
RTSum - 0012053-43.2017.5.18.0017	13/11/17	20/02/18	99
RTSum - 0012056-95.2017.5.18.0017	14/11/17	19/02/18	97
RTSum - 0012058-65.2017.5.18.0017	14/11/17	20/02/18	98
RTSum - 0012075-04.2017.5.18.0017	20/11/17	26/02/18	98
RTSum - 0012080-26.2017.5.18.0017	22/11/17	21/02/18	91
RTSum - 0012087-18.2017.5.18.0017	23/11/17	26/02/18	95
RTSum - 0012088-03.2017.5.18.0017	23/11/17	26/02/18	95
RTSum - 0012089-85.2017.5.18.0017	23/11/17	26/02/18	95

**Legenda:**

**Ajuiz.** Data do Ajuizamento;

**Enc. da Instrução:** Data da conclusão para proferir sentença;

**Prazo:** Quantidade de dias decorridos do ajuizamento até o encerramento da instrução.



**PRAZO MÉDIO ENTRE O AJUIZAMENTO E O  
ENCERRAMENTO DA INSTRUÇÃO - 17ª VARA DO  
TRABALHO DE GOIÂNIA**

**17ª VARA DO TRABALHO DE GOIÂNIA**

**SUMARÍSSIMO**

Qtd	Prazo Médio
101	90,22

Nr. Processo	Ajuiz.	nc. Instruçã	Prazo
RTSum - 0012098-47.2017.5.18.0017	24/11/17	27/02/18	95
RTSum - 0012111-46.2017.5.18.0017	28/11/17	27/02/18	91
RTSum - 0012122-75.2017.5.18.0017	01/12/17	28/02/18	89
RTSum - 0012159-05.2017.5.18.0017	11/12/17	19/02/18	70
RTSum - 0012189-40.2017.5.18.0017	18/12/17	08/02/18	52

**Legenda:**

**Ajuiz.** Data do Ajuizamento;

**Enc. da Instrução:** Data da conclusão para proferir sentença;

**Prazo:** Quantidade de dias decorridos do ajuizamento até o encerramento da instrução.



## PRAZO MÉDIO ENTRE O AJUIZAMENTO E O ENCERRAMENTO DA INSTRUÇÃO - 17ª VARA DO TRABALHO DE GOIÂNIA

Data do encerramento da instrução entre 1/2/2018 e 28/2/2018 23:59:59

### ANA LÚCIA CICCONE DE FARIA

#### SUMARÍSSIMO

Qtd	Prazo Médio
35	115,29

Nr. Processo	Ajuiz.	nc. Instruçã	Prazo
RTSum - 0010024-83.2018.5.18.0017	12/01/18	02/02/18	21
RTSum - 0010030-90.2018.5.18.0017	15/01/18	27/02/18	43
RTSum - 0010051-66.2018.5.18.0017	18/01/18	28/02/18	41
RTSum - 0010062-95.2018.5.18.0017	22/01/18	20/02/18	29
RTSum - 0010063-80.2018.5.18.0017	22/01/18	20/02/18	29
RTSum - 0010117-46.2018.5.18.0017	01/02/18	26/02/18	25
RTSum - 0010137-37.2018.5.18.0017	06/02/18	21/02/18	15
RTSum - 0010162-50.2018.5.18.0017	14/02/18	21/02/18	7
RTSum - 0011057-45.2017.5.18.0017	14/06/17	06/02/18	237
RTSum - 0011322-47.2017.5.18.0017	26/07/17	28/02/18	217
RTSum - 0011370-06.2017.5.18.0017	02/08/17	20/02/18	202
RTSum - 0011470-58.2017.5.18.0017	18/08/17	06/02/18	172
RTSum - 0011473-13.2017.5.18.0017	21/08/17	20/02/18	183
RTSum - 0011483-57.2017.5.18.0017	22/08/17	15/02/18	177
RTSum - 0011508-70.2017.5.18.0017	24/08/17	28/02/18	188
RTSum - 0011593-56.2017.5.18.0017	12/09/17	15/02/18	156
RTSum - 0011601-33.2017.5.18.0017	13/09/17	20/02/18	160
RTSum - 0011623-91.2017.5.18.0017	16/09/17	22/02/18	159
RTSum - 0011664-58.2017.5.18.0017	22/09/17	06/02/18	137
RTSum - 0011675-87.2017.5.18.0017	25/09/17	23/02/18	151
RTSum - 0011715-69.2017.5.18.0017	02/10/17	06/02/18	127
RTSum - 0011729-53.2017.5.18.0017	03/10/17	28/02/18	148

**Legenda:**

**Ajuiz.** Data do Ajuizamento;

**Enc. da Instrução:** Data da conclusão para proferir sentença;

**Prazo:** Quantidade de dias decorridos do ajuizamento até o encerramento da instrução.



**PRAZO MÉDIO ENTRE O AJUIZAMENTO E O  
ENCERRAMENTO DA INSTRUÇÃO - 17ª VARA DO  
TRABALHO DE GOIÂNIA**

**ANA LÚCIA CICCONE DE FARIA**

**SUMARÍSSIMO**

Qtd	Prazo Médio
35	115,29

Nr. Processo	Ajuiz.	nc. Instruça	Prazo
RTSum - 0011754-66.2017.5.18.0017	06/10/17	19/02/18	136
RTSum - 0011800-55.2017.5.18.0017	16/10/17	26/02/18	133
RTSum - 0011860-28.2017.5.18.0017	24/10/17	27/02/18	126
RTSum - 0011861-13.2017.5.18.0017	25/10/17	22/02/18	120
RTSum - 0011863-80.2017.5.18.0017	25/10/17	22/02/18	120
RTSum - 0011864-65.2017.5.18.0017	25/10/17	22/02/18	120
RTSum - 0011893-18.2017.5.18.0017	30/10/17	05/02/18	98
RTSum - 0011935-67.2017.5.18.0017	07/11/17	26/02/18	111
RTSum - 0011973-79.2017.5.18.0017	09/11/17	06/02/18	89
RTSum - 0011991-03.2017.5.18.0017	10/11/17	06/02/18	88
RTSum - 0012027-45.2017.5.18.0017	10/11/17	19/02/18	101
RTSum - 0012053-43.2017.5.18.0017	13/11/17	20/02/18	99
RTSum - 0012159-05.2017.5.18.0017	11/12/17	19/02/18	70

**Legenda:**

**Ajuiz.** Data do Ajuizamento;

**Enc. da Instrução:** Data da conclusão para proferir sentença;

**Prazo:** Quantidade de dias decorridos do ajuizamento até o encerramento da instrução.

**CLEUZA GONCALVES LOPES**

**SUMARÍSSIMO**

Qtd	Prazo Médio
12	99,08

Nr. Processo	Ajuiz.	nc. Instruça	Prazo
RTSum - 0011801-40.2017.5.18.0017	16/10/17	01/02/18	108

**Legenda:**

**Ajuiz.** Data do Ajuizamento;

**Enc. da Instrução:** Data da conclusão para proferir sentença;

**Prazo:** Quantidade de dias decorridos do ajuizamento até o encerramento da instrução.



**PRAZO MÉDIO ENTRE O AJUIZAMENTO E O ENCERRAMENTO DA INSTRUÇÃO - 17ª VARA DO TRABALHO DE GOIÂNIA**

**CLEUZA GONCALVES LOPES**

**SUMARÍSSIMO**

Qtd	Prazo Médio
12	99,08

Nr. Processo	Ajuiz.	nc. Instruçã	Prazo
RTSum - 0011842-07.2017.5.18.0017	20/10/17	02/02/18	105
RTSum - 0011873-27.2017.5.18.0017	26/10/17	01/02/18	98
RTSum - 0011911-39.2017.5.18.0017	01/11/17	09/02/18	100
RTSum - 0011914-91.2017.5.18.0017	01/11/17	09/02/18	100
RTSum - 0011928-75.2017.5.18.0017	06/11/17	16/02/18	102
RTSum - 0011937-37.2017.5.18.0017	07/11/17	16/02/18	101
RTSum - 0011976-34.2017.5.18.0017	09/11/17	09/02/18	92
RTSum - 0012075-04.2017.5.18.0017	20/11/17	26/02/18	98
RTSum - 0012087-18.2017.5.18.0017	23/11/17	26/02/18	95
RTSum - 0012088-03.2017.5.18.0017	23/11/17	26/02/18	95
RTSum - 0012089-85.2017.5.18.0017	23/11/17	26/02/18	95

**Legenda:**

**Ajuiz.** Data do Ajuizamento;

**Enc. da Instrução:** Data da conclusão para proferir sentença;

**Prazo:** Quantidade de dias decorridos do ajuizamento até o encerramento da instrução.

**EDUARDO DO NASCIMENTO**

**SUMARÍSSIMO**

Qtd	Prazo Médio
10	99,5

Nr. Processo	Ajuiz.	nc. Instruçã	Prazo
RTSum - 0010045-59.2018.5.18.0017	18/01/18	26/02/18	39
RTSum - 0011678-42.2017.5.18.0017	25/09/17	20/02/18	148
RTSum - 0011972-94.2017.5.18.0017	09/11/17	20/02/18	103

**Legenda:**

**Ajuiz.** Data do Ajuizamento;

**Enc. da Instrução:** Data da conclusão para proferir sentença;

**Prazo:** Quantidade de dias decorridos do ajuizamento até o encerramento da instrução.



## PRAZO MÉDIO ENTRE O AJUIZAMENTO E O ENCERRAMENTO DA INSTRUÇÃO - 17ª VARA DO TRABALHO DE GOIÂNIA

### EDUARDO DO NASCIMENTO

#### SUMARÍSSIMO

Qtd	Prazo Médio
10	99,5

Nr. Processo	Ajuiz.	nc. Instruçã	Prazo
RTSum - 0011981-56.2017.5.18.0017	09/11/17	20/02/18	103
RTSum - 0012005-84.2017.5.18.0017	10/11/17	21/02/18	103
RTSum - 0012031-82.2017.5.18.0017	10/11/17	26/02/18	108
RTSum - 0012052-58.2017.5.18.0017	13/11/17	26/02/18	105
RTSum - 0012056-95.2017.5.18.0017	14/11/17	19/02/18	97
RTSum - 0012058-65.2017.5.18.0017	14/11/17	20/02/18	98
RTSum - 0012080-26.2017.5.18.0017	22/11/17	21/02/18	91

**Legenda:**

**Ajuiz.** Data do Ajuizamento;

**Enc. da Instrução:** Data da conclusão para proferir sentença;

**Prazo:** Quantidade de dias decorridos do ajuizamento até o encerramento da instrução.

### GUILHERME BRINGEL MURICI

#### SUMARÍSSIMO

Qtd	Prazo Médio
1	155

Nr. Processo	Ajuiz.	nc. Instruçã	Prazo
RTSum - 0011675-87.2017.5.18.0017	25/09/17	27/02/18	155

**Legenda:**

**Ajuiz.** Data do Ajuizamento;

**Enc. da Instrução:** Data da conclusão para proferir sentença;

**Prazo:** Quantidade de dias decorridos do ajuizamento até o encerramento da instrução.

### ISRAEL BRASIL ADOURIAN

#### SUMARÍSSIMO

Qtd	Prazo Médio
-----	-------------





**PRAZO MÉDIO ENTRE O AJUIZAMENTO E O  
ENCERRAMENTO DA INSTRUÇÃO - 17ª VARA DO  
TRABALHO DE GOIÂNIA**

**ISRAEL BRASIL ADOURIAN**

**SUMARÍSSIMO**

27

26,3

Nr. Processo	Ajuiz.	nc. Instruçã	Prazo
RTSum - 0010049-96.2018.5.18.0017	18/01/18	09/02/18	22
RTSum - 0010050-81.2018.5.18.0017	18/01/18	20/02/18	33
RTSum - 0010080-19.2018.5.18.0017	25/01/18	21/02/18	27
RTSum - 0010083-71.2018.5.18.0017	26/01/18	22/02/18	27
RTSum - 0010102-77.2018.5.18.0017	30/01/18	01/02/18	2
RTSum - 0010104-47.2018.5.18.0017	30/01/18	01/02/18	2
RTSum - 0010105-32.2018.5.18.0017	31/01/18	01/02/18	1
RTSum - 0010108-84.2018.5.18.0017	31/01/18	01/02/18	1
RTSum - 0010113-09.2018.5.18.0017	01/02/18	02/02/18	1
RTSum - 0010114-91.2018.5.18.0017	01/02/18	02/02/18	1
RTSum - 0010116-61.2018.5.18.0017	01/02/18	01/02/18	0
RTSum - 0010118-31.2018.5.18.0017	01/02/18	02/02/18	1
RTSum - 0010120-98.2018.5.18.0017	01/02/18	02/02/18	1
RTSum - 0010122-68.2018.5.18.0017	01/02/18	02/02/18	1
RTSum - 0010124-38.2018.5.18.0017	02/02/18	02/02/18	0
RTSum - 0010132-15.2018.5.18.0017	06/02/18	06/02/18	0
RTSum - 0010135-67.2018.5.18.0017	06/02/18	07/02/18	1
RTSum - 0010138-22.2018.5.18.0017	06/02/18	07/02/18	1
RTSum - 0010158-34.2018.5.18.0010	22/02/18	22/02/18	0
RTSum - 0010176-34.2018.5.18.0017	16/02/18	20/02/18	4
RTSum - 0010228-30.2018.5.18.0017	27/02/18	28/02/18	1
RTSum - 0011853-36.2017.5.18.0017	23/10/17	05/02/18	105
RTSum - 0011868-05.2017.5.18.0017	25/10/17	07/02/18	105
RTSum - 0011871-57.2017.5.18.0017	26/10/17	07/02/18	104
RTSum - 0012030-97.2017.5.18.0017	10/11/17	01/02/18	83

**Legenda:**

**Ajuiz. Data do Ajuizamento;**

**Enc. da Instrução: Data da conclusão para proferir sentença;**

**Prazo: Quantidade de dias decorridos do ajuizamento até o encerramento da instrução.**



## PRAZO MÉDIO ENTRE O AJUIZAMENTO E O ENCERRAMENTO DA INSTRUÇÃO - 17ª VARA DO TRABALHO DE GOIÂNIA

### ISRAEL BRASIL ADOURIAN

#### SUMARÍSSIMO

Nr. Processo	Ajuiz.	nc. Instruçã	Prazo
RTSum - 0012098-47.2017.5.18.0017	24/11/17	27/02/18	95
RTSum - 0012111-46.2017.5.18.0017	28/11/17	27/02/18	91

**Legenda:**  
Ajuiz. Data do Ajuizamento;  
Enc. da Instrução: Data da conclusão para proferir sentença;  
Prazo: Quantidade de dias decorridos do ajuizamento até o encerramento da instrução.

### JOSÉ LUCIANO LEONEL DE CARVALHO

#### SUMARÍSSIMO

Qtd	Prazo Médio
5	77,6

Nr. Processo	Ajuiz.	nc. Instruçã	Prazo
RTSum - 0010041-22.2018.5.18.0017	17/01/18	28/02/18	42
RTSum - 0011920-98.2017.5.18.0017	03/11/17	15/02/18	104
RTSum - 0011925-23.2017.5.18.0017	06/11/17	15/02/18	101
RTSum - 0012122-75.2017.5.18.0017	01/12/17	28/02/18	89
RTSum - 0012189-40.2017.5.18.0017	18/12/17	08/02/18	52

**Legenda:**  
Ajuiz. Data do Ajuizamento;  
Enc. da Instrução: Data da conclusão para proferir sentença;  
Prazo: Quantidade de dias decorridos do ajuizamento até o encerramento da instrução.

### KLEBER MOREIRA DA SILVA

#### SUMARÍSSIMO

Qtd	Prazo Médio
7	172,86



**PRAZO MÉDIO ENTRE O AJUIZAMENTO E O  
ENCERRAMENTO DA INSTRUÇÃO - 17ª VARA DO  
TRABALHO DE GOIÂNIA**

**KLEBER MOREIRA DA SILVA**

**SUMARÍSSIMO**

Qtd	Prazo Médio
7	172,86

Nr. Processo	Ajuiz.	nc. Instruçã	Prazo
RTSum - 0011121-55.2017.5.18.0017	26/06/17	14/02/18	233
RTSum - 0011279-13.2017.5.18.0017	19/07/17	14/02/18	210
RTSum - 0011541-60.2017.5.18.0017	30/08/17	26/02/18	180
RTSum - 0011546-82.2017.5.18.0017	31/08/17	05/02/18	158
RTSum - 0011626-46.2017.5.18.0017	18/09/17	14/02/18	149
RTSum - 0011650-74.2017.5.18.0017	21/09/17	14/02/18	146
RTSum - 0011728-68.2017.5.18.0017	03/10/17	14/02/18	134

**Legenda:**  
Ajuiz. Data do Ajuizamento;  
Enc. da Instrução: Data da conclusão para proferir sentença;  
Prazo: Quantidade de dias decorridos do ajuizamento até o encerramento da instrução.

**MARIA APARECIDA PRADO FLEURY  
BARIANI**

**SUMARÍSSIMO**

Qtd	Prazo Médio
5	104

Nr. Processo	Ajuiz.	nc. Instruçã	Prazo
RTSum - 0011824-83.2017.5.18.0017	18/10/17	01/02/18	106
RTSum - 0011831-75.2017.5.18.0017	19/10/17	01/02/18	105
RTSum - 0011852-51.2017.5.18.0017	23/10/17	05/02/18	105
RTSum - 0011857-73.2017.5.18.0017	23/10/17	05/02/18	105
RTSum - 0011866-35.2017.5.18.0017	25/10/17	01/02/18	99

**Legenda:**  
Ajuiz. Data do Ajuizamento;  
Enc. da Instrução: Data da conclusão para proferir sentença;  
Prazo: Quantidade de dias decorridos do ajuizamento até o encerramento da instrução.



**PRAZO MÉDIO ENTRE O AJUIZAMENTO E O  
ENCERRAMENTO DA INSTRUÇÃO - 17ª VARA DO  
TRABALHO DE GOIÂNIA**

**MARIA APARECIDA PRADO FLEURY  
BARIANI**