Conceituação

Tema	Prazos Processuais
Relatórios	Evolução Histórica Comparativo por VT Comparativo por Grupo Por Grupo Por VT Por Processo Por Magistrado
Resumo	Apresenta o prazo médio desde o ajuizamento da ação até o encerramento da instrução.
Descrição	O prazo médio é obtido calculando-se a quantidade de dias decorridos desde o ajuizamento até o encerramento da instrução. Os dados são extraídos baseando-se nos itens do e-Gestão: 267 e 90267 - Do ajuizamento da ação até o encerramento da instrução na fase de conhecimento – rito sumaríssimo; 268 e 90268 – Do ajuizamento da ação até o encerramento da instrução na fase de conhecimento – exceto rito sumaríssimo (ordinário)
Origem da informação	e-Gestão
Critérios e transformações	Coletado do e-Gestão, consolidado, otimizado e classificado para análise.
Análises possíveis	Prazo médio entre o ajuizamento da ação e o encerramento da instrução, detalhado de forma Geral, Por grupo, por VT, Por Processo e Por Magistrado.

EVOLUÇÃO HISTÓRICA DOS PRAZOS PROCESSUAIS ENTRE O AJUIZAMENTO E O ENCERRAMENTO DA INSTRUÇÃO - VARA DO TRABALHO DE CATALÃO

Data do encerramento da instrução entre 1/2/2018 e 28/2/2018 23:59:59

Rito	Qtd	Prazo Médio
ORDINÁRIO	106	251,44
SUMARÍSSIMO	95	91,59
Total/Média	**201**	**175,89**

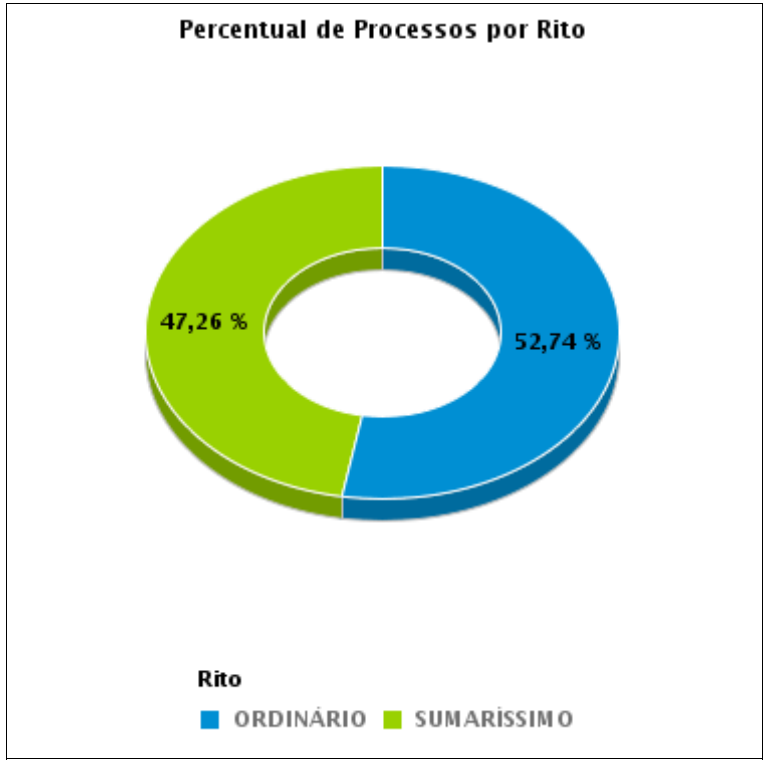

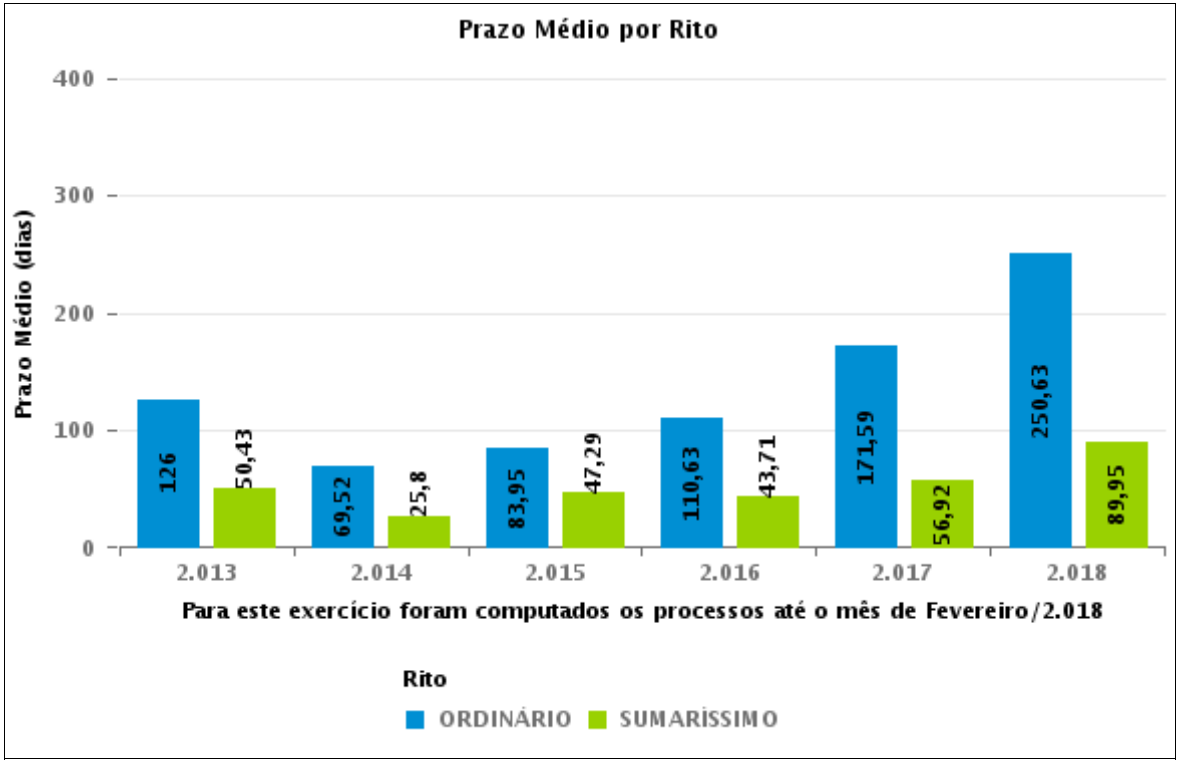

COMPARATIVO DO PRAZO MÉDIO ENTRE O AJUIZAMENTO E O ENCERRAMENTO DA INSTRUÇÃO - VARA DO TRABALHO DE CATALÃO

Data do encerramento da instrução entre 1/2/2018 e 28/2/2018 23:59:59

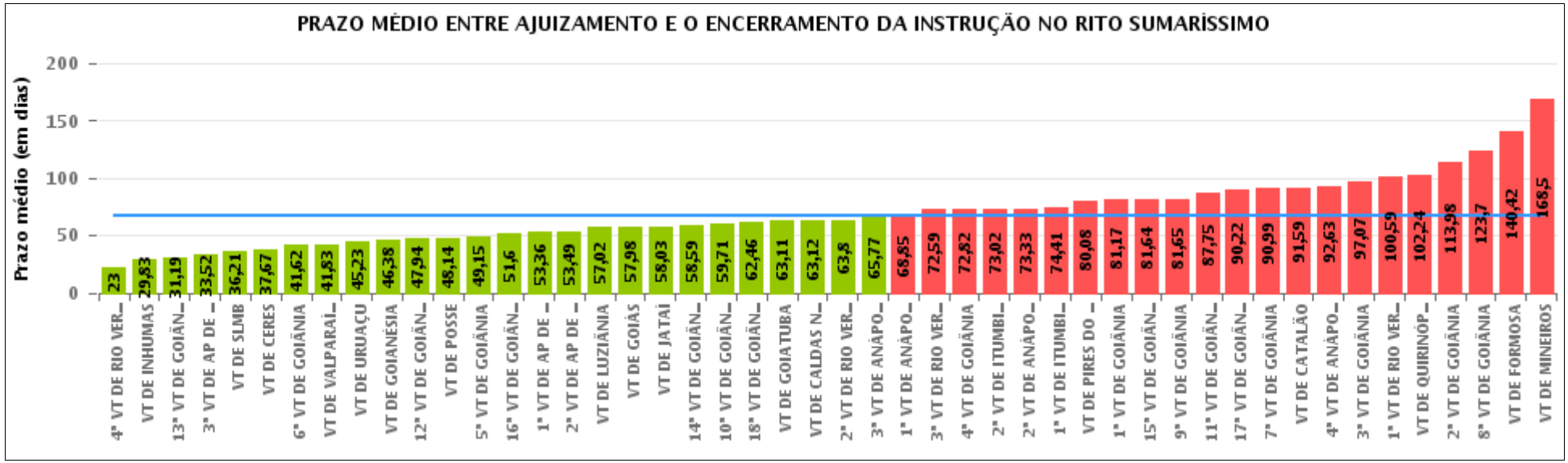

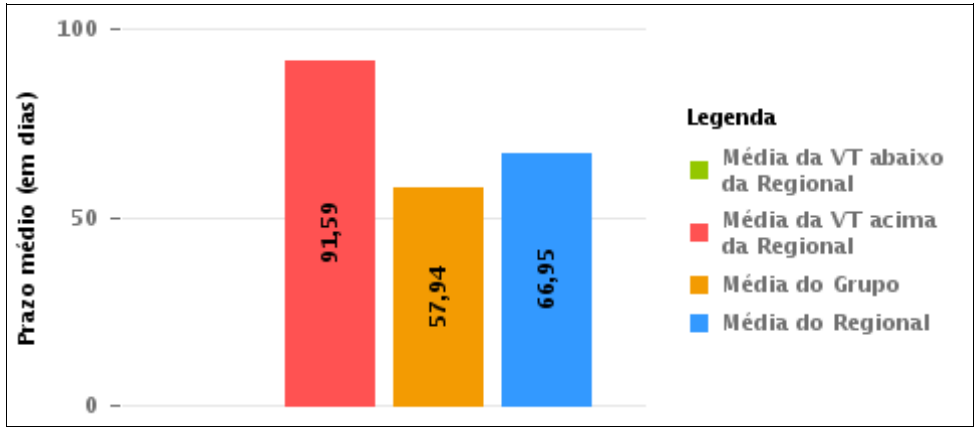

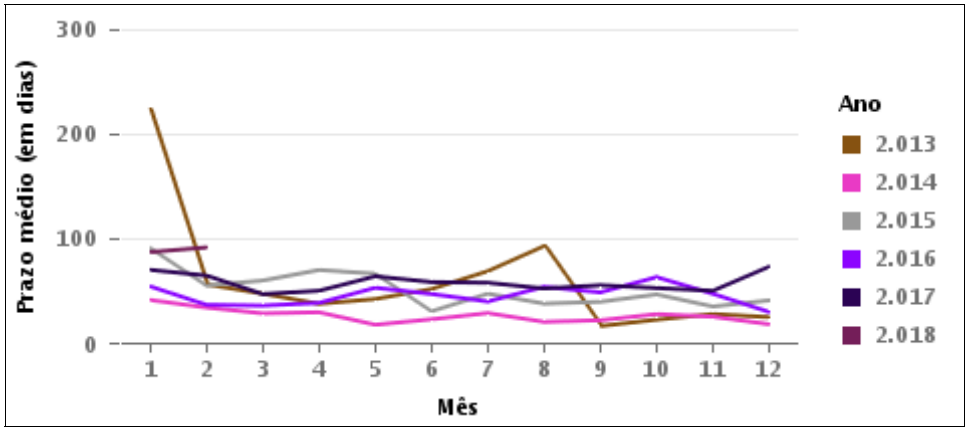

COMPARATIVO DO PRAZO MÉDIO ENTRE O AJUIZAMENTO E O ENCERRAMENTO DA INSTRUÇÃO ENTRE AS VARAS DO GRUPO

Data do encerramento da instrução entre 1/2/2018 e 28/2/2018 23:59:59

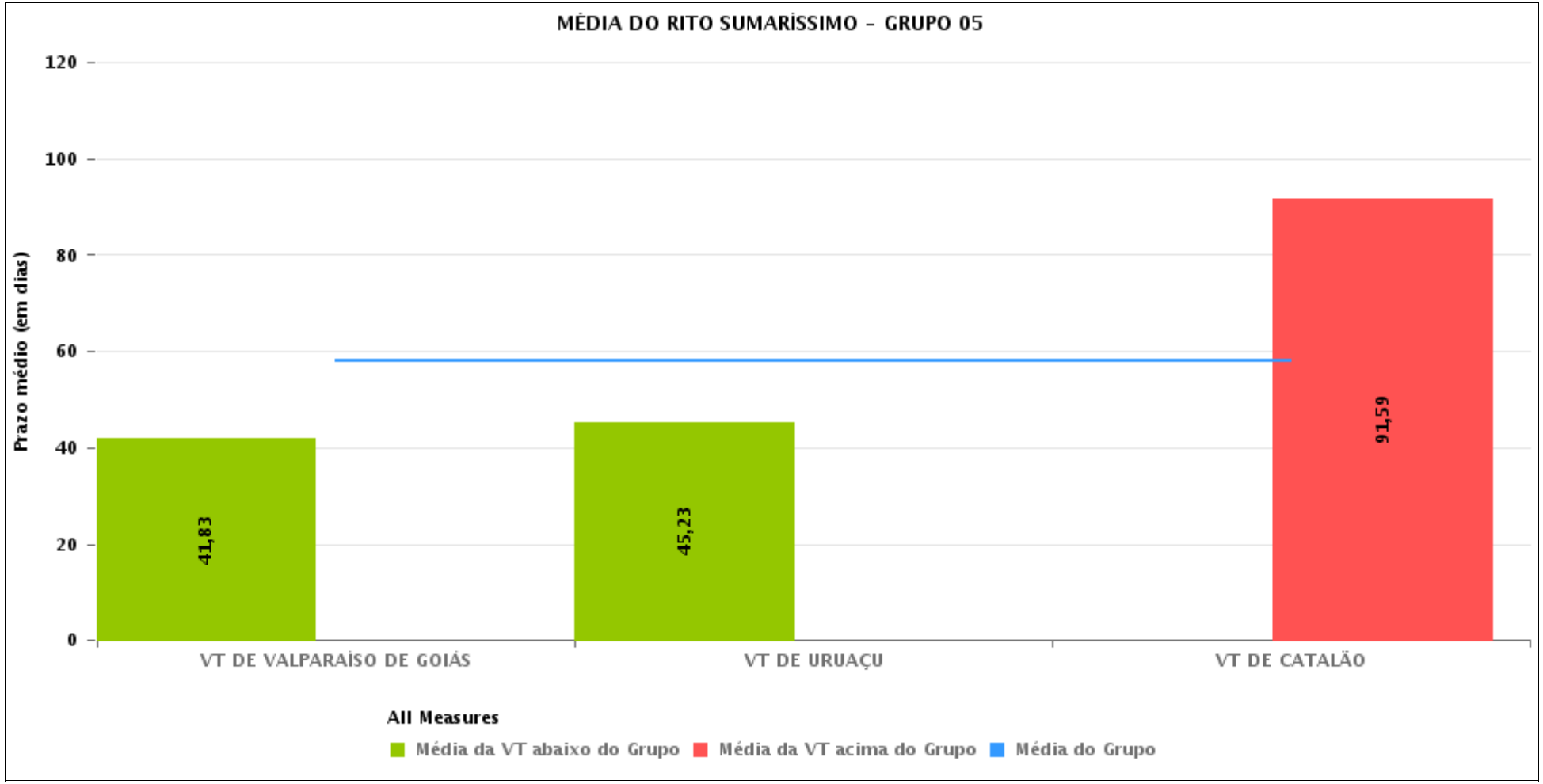

PRAZO MÉDIO ENTRE O AJUIZAMENTO E O ENCERRAMENTO DA INSTRUÇÃO POR GRUPO

Data do encerramento da instrução entre 1/2/2018 e 28/2/2018 23:59:59

Rito	Grupo	Qtd. Processos	Prazo Médio (dias)	Ranking
SUMARÍSSIMO	GRUPO 05	319	57,94	1°
	GRUPO 01	34	59,41	2°
	GRUPO 03	1.352	61,99	3°
	GRUPO 04	1.774	70,43	4°
	GRUPO 02	50	140,42	5°

Legenda:	# Grupo 03 – De 1501 a 2000	# Grupo 04 – De 2001 a 2500	# Grupo 05 – Maior que 2500
# Grupo 01 – Até 1000 VT de Posse VT de Pires do Rio # Grupo 02 – De 1001 a 1500 VT de Formosa	VT de Ceres 1ª VT de Anápolis 2ª VT de Anápolis 3ª VT de Anápolis 4ª VT de Anápolis 1ª VT de Aparecida de Goiânia 2ª VT de Aparecida de Goiânia 3ª VT de Aparecida de Goiânia VT de Caldas Novas 1ª VT de Itumbiara 2ª VT de Itumbiara VT de Goiás VT de Jataí VT de Mineiros VT de Quirinópolis 1ª VT de Rio Verde 2ª VT de Rio Verde 3ª VT de Rio Verde 4ª VT de Rio Verde VT de São Luis de Montes Belos	VT de Goiatuba VT de Goianésia 1ª VT de Goiânia 2ª VT de Goiânia 3ª VT de Goiânia 4ª VT de Goiânia 5ª VT de Goiânia 6ª VT de Goiânia 7ª VT de Goiânia 8ª VT de Goiânia 9ª VT de Goiânia 10ª VT de Goiânia 11ª VT de Goiânia 12ª VT de Goiânia 13ª VT de Goiânia 14ª VT de Goiânia 15ª VT de Goiânia 16ª VT de Goiânia 17ª VT de Goiânia 18ª VT de Goiânia VT de Inhumas VT de Luziânia	VT de Catalão VT de Uruaçu VT de Valparaíso de Goiás

PRAZO MÉDIO ENTRE O AJUIZAMENTO E O ENCERRAMENTO DA INSTRUÇÃO DE TODAS AS VARAS DO TRABALHO

Data do encerramento da instrução entre 1/2/2018 e 28/2/2018 23:59:59

SUMARÍSSIMO

Qtd. Processos	Prazo Médio (dias)
3.529	66,95

Vara do Trabalho	Qtd Processos	Prazo Médio	Ranking
4ª VARA DO TRABALHO DE RIO VERDE	26	23	1°
VARA DO TRABALHO DE INHUMAS	30	29,83	2°
13ª VARA DO TRABALHO DE GOIÂNIA	88	31,19	3°
3ª VARA DO TRABALHO DE APARECIDA DE GOIÂNIA	81	33,52	4°
VARA DO TRABALHO DE SÃO LUIS DE MONTES BELOS	145	36,21	5°
VARA DO TRABALHO DE CERES	48	37,67	6°
6ª VARA DO TRABALHO DE GOIÂNIA	82	41,62	7°
VARA DO TRABALHO DE VALPARAÍSO DE GOIÁS	103	41,83	8°
VARA DO TRABALHO DE URUAÇU	121	45,23	9°
VARA DO TRABALHO DE GOIANÉSIA	45	46,38	10°
12ª VARA DO TRABALHO DE GOIÂNIA	90	47,94	11°
VARA DO TRABALHO DE POSSE	22	48,14	12°
5ª VARA DO TRABALHO DE GOIÂNIA	73	49,15	13°
16ª VARA DO TRABALHO DE GOIÂNIA	77	51,6	14°
1ª VARA DO TRABALHO DE APARECIDA DE GOIÂNIA	59	53,36	15°
2ª VARA DO TRABALHO DE APARECIDA DE GOIÂNIA	80	53,49	16°
VARA DO TRABALHO DE LUZIÂNIA	82	57,02	17°
VARA DO TRABALHO DE GOIÁS	104	57,98	18°
VARA DO TRABALHO DE JATAÍ	191	58,03	19°
14ª VARA DO TRABALHO DE GOIÂNIA	66	58,59	20°
10ª VARA DO TRABALHO DE GOIÂNIA	100	59,71	21°
18ª VARA DO TRABALHO DE GOIÂNIA	100	62,46	22°
VARA DO TRABALHO DE GOIATUBA	103	63,11	23°
VARA DO TRABALHO DE CALDAS NOVAS	133	63,12	24°
2ª VARA DO TRABALHO DE RIO VERDE	49	63,8	25°
3ª VARA DO TRABALHO DE ANÁPOLIS	53	65,77	26°

PRAZO MÉDIO ENTRE O AJUIZAMENTO E O ENCERRAMENTO DA INSTRUÇÃO DE TODAS AS VARAS DO TRABALHO

SUMARÍSSIMO

Qtd. Processos	Prazo Médio (dias)
3.529	66,95

Vara do Trabalho	Qtd Processos	Prazo Médio	Ranking
1ª VARA DO TRABALHO DE ANÁPOLIS	81	68,85	27°
3ª VARA DO TRABALHO DE RIO VERDE	39	72,59	28°
4ª VARA DO TRABALHO DE GOIÂNIA	91	72,82	29°
2ª VARA DO TRABALHO DE ITUMBIARA	48	73,02	30°
2ª VARA DO TRABALHO DE ANÁPOLIS	15	73,33	31°
1ª VARA DO TRABALHO DE ITUMBIARA	41	74,41	32°
VARA DO TRABALHO DE PIRES DO RIO	12	80,08	33°
1ª VARA DO TRABALHO DE GOIÂNIA	84	81,17	34°
15ª VARA DO TRABALHO DE GOIÂNIA	84	81,64	35°
9ª VARA DO TRABALHO DE GOIÂNIA	88	81,65	36°
11ª VARA DO TRABALHO DE GOIÂNIA	87	87,75	37°
17ª VARA DO TRABALHO DE GOIÂNIA	102	90,22	38°
7ª VARA DO TRABALHO DE GOIÂNIA	86	90,99	39°
VARA DO TRABALHO DE CATALÃO	95	91,59	40°
4ª VARA DO TRABALHO DE ANÁPOLIS	51	92,63	41°
3ª VARA DO TRABALHO DE GOIÂNIA	59	97,07	42°
1ª VARA DO TRABALHO DE RIO VERDE	39	100,59	43°
VARA DO TRABALHO DE QUIRINÓPOLIS	37	102,24	44°
2ª VARA DO TRABALHO DE GOIÂNIA	64	113,98	45°
8ª VARA DO TRABALHO DE GOIÂNIA	93	123,7	46°
VARA DO TRABALHO DE FORMOSA	50	140,42	47°
VARA DO TRABALHO DE MINEIROS	32	168,5	48°

PRAZO MÉDIO ENTRE O AJUIZAMENTO E O ENCERRAMENTO DA INSTRUÇÃO - VARA DO TRABALHO DE CATALÃO

Data do encerramento da instrução entre 1/2/2018 e 28/2/2018 23:59:59

VARA DO TRABALHO DE CATALÃO

SUMARÍSSIMO

Qtd	Prazo Médio
95	91,59

Nr. Processo	Ajuiz.	nc. Instruçã	Prazo
RTSum - 0010005-93.2018.5.18.0141	05/01/18	27/02/18	53
RTSum - 0010006-78.2018.5.18.0141	08/01/18	05/02/18	28
RTSum - 0010011-03.2018.5.18.0141	09/01/18	05/02/18	27
RTSum - 0010018-92.2018.5.18.0141	12/01/18	06/02/18	25
RTSum - 0010031-91.2018.5.18.0141	17/01/18	07/02/18	21
RTSum - 0010036-16.2018.5.18.0141	17/01/18	07/02/18	21
RTSum - 0010043-08.2018.5.18.0141	17/01/18	06/02/18	20
RTSum - 0010047-45.2018.5.18.0141	18/01/18	08/02/18	21
RTSum - 0010048-30.2018.5.18.0141	18/01/18	08/02/18	21
RTSum - 0010051-82.2018.5.18.0141	18/01/18	01/02/18	14
RTSum - 0010057-89.2018.5.18.0141	19/01/18	06/02/18	18
RTSum - 0010058-74.2018.5.18.0141	19/01/18	06/02/18	18
RTSum - 0010059-59.2018.5.18.0141	19/01/18	06/02/18	18
RTSum - 0010060-44.2018.5.18.0141	19/01/18	06/02/18	18
RTSum - 0010061-29.2018.5.18.0141	19/01/18	06/02/18	18
RTSum - 0010063-96.2018.5.18.0141	19/01/18	08/02/18	20
RTSum - 0010065-66.2018.5.18.0141	19/01/18	08/02/18	20
RTSum - 0010094-19.2018.5.18.0141	23/01/18	06/02/18	14
RTSum - 0010096-86.2018.5.18.0141	23/01/18	08/02/18	16
RTSum - 0010098-56.2018.5.18.0141	23/01/18	08/02/18	16
RTSum - 0010112-40.2018.5.18.0141	24/01/18	19/02/18	26
RTSum - 0010128-91.2018.5.18.0141	29/01/18	23/02/18	25

Legenda:
Ajuiz. Data do Ajuizamento;
Enc. da Instrução: Data da conclusão para proferir sentença;
Prazo: Quantidade de dias decorridos do ajuizamento até o encerramento da instrução.

PRAZO MÉDIO ENTRE O AJUIZAMENTO E O ENCERRAMENTO DA INSTRUÇÃO - VARA DO TRABALHO DE CATALÃO

VARA DO TRABALHO DE CATALÃO

SUMARÍSSIMO

Qtd	Prazo Médio
95	91,59

Nr. Processo	Ajuiz.	nc. Instruçã	Prazo
RTSum - 0010129-76.2018.5.18.0141	29/01/18	23/02/18	25
RTSum - 0010136-68.2018.5.18.0141	30/01/18	23/02/18	24
RTSum - 0010167-88.2018.5.18.0141	05/02/18	23/02/18	18
RTSum - 0010176-50.2018.5.18.0141	06/02/18	28/02/18	22
RTSum - 0010177-35.2018.5.18.0141	06/02/18	20/02/18	14
RTSum - 0010178-20.2018.5.18.0141	06/02/18	27/02/18	21
RTSum - 0010180-87.2018.5.18.0141	06/02/18	28/02/18	22
RTSum - 0010199-93.2018.5.18.0141	15/02/18	23/02/18	8
RTSum - 0010201-63.2018.5.18.0141	15/02/18	23/02/18	8
RTSum - 0010812-50.2017.5.18.0141	05/04/17	09/02/18	310
RTSum - 0010996-06.2017.5.18.0141	25/04/17	01/02/18	282
RTSum - 0011124-26.2017.5.18.0141	10/05/17	01/02/18	267
RTSum - 0011450-83.2017.5.18.0141	28/06/17	26/02/18	243
RTSum - 0011585-95.2017.5.18.0141	12/07/17	21/02/18	224
RTSum - 0011690-72.2017.5.18.0141	25/07/17	21/02/18	211
RTSum - 0011742-68.2017.5.18.0141	28/07/17	27/02/18	214
RTSum - 0011802-41.2017.5.18.0141	08/08/17	21/02/18	197
RTSum - 0011881-20.2017.5.18.0141	17/08/17	28/02/18	195
RTSum - 0012158-36.2017.5.18.0141	04/10/17	05/02/18	124
RTSum - 0012181-79.2017.5.18.0141	06/10/17	07/02/18	124
RTSum - 0012208-62.2017.5.18.0141	17/10/17	05/02/18	111
RTSum - 0012278-16.2016.5.18.0141	20/09/16	21/02/18	519
RTSum - 0012278-79.2017.5.18.0141	24/10/17	27/02/18	126
RTSum - 0012280-49.2017.5.18.0141	25/10/17	05/02/18	103
RTSum - 0012290-93.2017.5.18.0141	26/10/17	07/02/18	104

Legenda:
Ajuiz. Data do Ajuizamento;
Enc. da Instrução: Data da conclusão para proferir sentença;
Prazo: Quantidade de dias decorridos do ajuizamento até o encerramento da instrução.

PRAZO MÉDIO ENTRE O AJUIZAMENTO E O ENCERRAMENTO DA INSTRUÇÃO - VARA DO TRABALHO DE CATALÃO

VARA DO TRABALHO DE CATALÃO

SUMARÍSSIMO

Qtd	Prazo Médio
95	91,59

Nr. Processo	Ajuiz.	nc. Instruçã	Prazo
RTSum - 0012291-78.2017.5.18.0141	26/10/17	07/02/18	104
RTSum - 0012297-85.2017.5.18.0141	27/10/17	26/02/18	122
RTSum - 0012306-47.2017.5.18.0141	27/10/17	27/02/18	123
RTSum - 0012310-84.2017.5.18.0141	27/10/17	09/02/18	105
RTSum - 0012333-30.2017.5.18.0141	30/10/17	08/02/18	101
RTSum - 0012334-15.2017.5.18.0141	30/10/17	26/02/18	119
RTSum - 0012364-50.2017.5.18.0141	01/11/17	02/02/18	93
RTSum - 0012374-94.2017.5.18.0141	03/11/17	23/02/18	112
RTSum - 0012381-86.2017.5.18.0141	06/11/17	27/02/18	113
RTSum - 0012385-26.2017.5.18.0141	06/11/17	09/02/18	95
RTSum - 0012403-47.2017.5.18.0141	07/11/17	23/02/18	108
RTSum - 0012428-60.2017.5.18.0141	08/11/17	01/02/18	85
RTSum - 0012433-82.2017.5.18.0141	08/11/17	01/02/18	85
RTSum - 0012438-07.2017.5.18.0141	08/11/17	01/02/18	85
RTSum - 0012439-89.2017.5.18.0141	08/11/17	01/02/18	85
RTSum - 0012442-44.2017.5.18.0141	08/11/17	01/02/18	85
RTSum - 0012449-36.2017.5.18.0141	09/11/17	01/02/18	84
RTSum - 0012450-21.2017.5.18.0141	09/11/17	02/02/18	85
RTSum - 0012464-05.2017.5.18.0141	10/11/17	22/02/18	104
RTSum - 0012472-16.2016.5.18.0141	13/10/16	21/02/18	496
RTSum - 0012475-34.2017.5.18.0141	10/11/17	23/02/18	105
RTSum - 0012481-41.2017.5.18.0141	10/11/17	02/02/18	84
RTSum - 0012482-26.2017.5.18.0141	10/11/17	23/02/18	105
RTSum - 0012483-11.2017.5.18.0141	10/11/17	02/02/18	84
RTSum - 0012494-40.2017.5.18.0141	10/11/17	20/02/18	102

Legenda:
Ajuiz. Data do Ajuizamento;
Enc. da Instrução: Data da conclusão para proferir sentença;
Prazo: Quantidade de dias decorridos do ajuizamento até o encerramento da instrução.

PRAZO MÉDIO ENTRE O AJUIZAMENTO E O ENCERRAMENTO DA INSTRUÇÃO - VARA DO TRABALHO DE CATALÃO

VARA DO TRABALHO DE CATALÃO

SUMARÍSSIMO

Qtd	Prazo Médio
95	91,59

Nr. Processo	Ajuiz.	nc. Instruçã	Prazo
RTSum - 0012501-32.2017.5.18.0141	10/11/17	20/02/18	102
RTSum - 0012515-16.2017.5.18.0141	10/11/17	20/02/18	102
RTSum - 0012525-60.2017.5.18.0141	10/11/17	20/02/18	102
RTSum - 0012528-15.2017.5.18.0141	10/11/17	20/02/18	102
RTSum - 0012532-52.2017.5.18.0141	10/11/17	20/02/18	102
RTSum - 0012535-07.2017.5.18.0141	10/11/17	26/02/18	108
RTSum - 0012538-59.2017.5.18.0141	10/11/17	20/02/18	102
RTSum - 0012544-66.2017.5.18.0141	14/11/17	20/02/18	98
RTSum - 0012547-21.2017.5.18.0141	16/11/17	20/02/18	96
RTSum - 0012549-88.2017.5.18.0141	17/11/17	21/02/18	96
RTSum - 0012551-58.2017.5.18.0141	18/11/17	26/02/18	100
RTSum - 0012552-43.2017.5.18.0141	18/11/17	26/02/18	100
RTSum - 0012554-13.2017.5.18.0141	20/11/17	26/02/18	98
RTSum - 0012565-42.2017.5.18.0141	22/11/17	02/02/18	72
RTSum - 0012592-25.2017.5.18.0141	04/12/17	05/02/18	63
RTSum - 0012595-77.2017.5.18.0141	05/12/17	01/02/18	58
RTSum - 0012607-91.2017.5.18.0141	06/12/17	05/02/18	61
RTSum - 0012608-76.2017.5.18.0141	06/12/17	07/02/18	63
RTSum - 0012650-28.2017.5.18.0141	20/12/17	05/02/18	47
RTSum - 0012664-12.2017.5.18.0141	20/12/17	01/02/18	43
RTSum - 0012669-34.2017.5.18.0141	20/12/17	01/02/18	43
RTSum - 0012671-04.2017.5.18.0141	20/12/17	01/02/18	43
RTSum - 0012678-93.2017.5.18.0141	27/12/17	02/02/18	37

Legenda:
Ajuiz. Data do Ajuizamento;
Enc. da Instrução: Data da conclusão para proferir sentença;
Prazo: Quantidade de dias decorridos do ajuizamento até o encerramento da instrução.

PRAZO MÉDIO ENTRE O AJUIZAMENTO E O ENCERRAMENTO DA INSTRUÇÃO - VARA DO TRABALHO DE CATALÃO

Data do encerramento da instrução entre 1/2/2018 e 28/2/2018 23:59:59

ARMANDO BENEDITO BIANKI

SUMARÍSSIMO

Qtd	Prazo Médio
54	108,11

Nr. Processo	Ajuiz.	nc. Instruçã	Prazo
RTSum - 0010051-82.2018.5.18.0141	18/01/18	01/02/18	14
RTSum - 0010112-40.2018.5.18.0141	24/01/18	19/02/18	26
RTSum - 0010128-91.2018.5.18.0141	29/01/18	23/02/18	25
RTSum - 0010129-76.2018.5.18.0141	29/01/18	23/02/18	25
RTSum - 0010136-68.2018.5.18.0141	30/01/18	23/02/18	24
RTSum - 0010167-88.2018.5.18.0141	05/02/18	23/02/18	18
RTSum - 0010177-35.2018.5.18.0141	06/02/18	20/02/18	14
RTSum - 0010199-93.2018.5.18.0141	15/02/18	23/02/18	8
RTSum - 0010201-63.2018.5.18.0141	15/02/18	23/02/18	8
RTSum - 0010996-06.2017.5.18.0141	25/04/17	01/02/18	282
RTSum - 0011124-26.2017.5.18.0141	10/05/17	01/02/18	267
RTSum - 0011450-83.2017.5.18.0141	28/06/17	26/02/18	243
RTSum - 0011585-95.2017.5.18.0141	12/07/17	21/02/18	224
RTSum - 0011690-72.2017.5.18.0141	25/07/17	21/02/18	211
RTSum - 0011802-41.2017.5.18.0141	08/08/17	21/02/18	197
RTSum - 0012278-16.2016.5.18.0141	20/09/16	21/02/18	519
RTSum - 0012364-50.2017.5.18.0141	01/11/17	02/02/18	93
RTSum - 0012374-94.2017.5.18.0141	03/11/17	23/02/18	112
RTSum - 0012385-26.2017.5.18.0141	06/11/17	09/02/18	95
RTSum - 0012403-47.2017.5.18.0141	07/11/17	23/02/18	108
RTSum - 0012428-60.2017.5.18.0141	08/11/17	01/02/18	85
RTSum - 0012433-82.2017.5.18.0141	08/11/17	01/02/18	85

Legenda:
Ajuiz. Data do Ajuizamento;
Enc. da Instrução: Data da conclusão para proferir sentença;
Prazo: Quantidade de dias decorridos do ajuizamento até o encerramento da instrução.

PRAZO MÉDIO ENTRE O AJUIZAMENTO E O ENCERRAMENTO DA INSTRUÇÃO - VARA DO TRABALHO DE CATALÃO

ARMANDO BENEDITO BIANKI

SUMARÍSSIMO

Qtd	Prazo Médio
54	108,11

Nr. Processo	Ajuiz.	nc. Instruçã	Prazo
RTSum - 0012438-07.2017.5.18.0141	08/11/17	01/02/18	85
RTSum - 0012439-89.2017.5.18.0141	08/11/17	01/02/18	85
RTSum - 0012442-44.2017.5.18.0141	08/11/17	01/02/18	85
RTSum - 0012449-36.2017.5.18.0141	09/11/17	01/02/18	84
RTSum - 0012450-21.2017.5.18.0141	09/11/17	02/02/18	85
RTSum - 0012464-05.2017.5.18.0141	10/11/17	22/02/18	104
RTSum - 0012472-16.2016.5.18.0141	13/10/16	21/02/18	496
RTSum - 0012475-34.2017.5.18.0141	10/11/17	23/02/18	105
RTSum - 0012481-41.2017.5.18.0141	10/11/17	02/02/18	84
RTSum - 0012482-26.2017.5.18.0141	10/11/17	23/02/18	105
RTSum - 0012483-11.2017.5.18.0141	10/11/17	02/02/18	84
RTSum - 0012494-40.2017.5.18.0141	10/11/17	20/02/18	102
RTSum - 0012501-32.2017.5.18.0141	10/11/17	20/02/18	102
RTSum - 0012515-16.2017.5.18.0141	10/11/17	20/02/18	102
RTSum - 0012525-60.2017.5.18.0141	10/11/17	20/02/18	102
RTSum - 0012528-15.2017.5.18.0141	10/11/17	20/02/18	102
RTSum - 0012532-52.2017.5.18.0141	10/11/17	20/02/18	102
RTSum - 0012535-07.2017.5.18.0141	10/11/17	26/02/18	108
RTSum - 0012538-59.2017.5.18.0141	10/11/17	20/02/18	102
RTSum - 0012544-66.2017.5.18.0141	14/11/17	20/02/18	98
RTSum - 0012547-21.2017.5.18.0141	16/11/17	20/02/18	96
RTSum - 0012549-88.2017.5.18.0141	17/11/17	21/02/18	96
RTSum - 0012551-58.2017.5.18.0141	18/11/17	26/02/18	100
RTSum - 0012552-43.2017.5.18.0141	18/11/17	26/02/18	100
RTSum - 0012554-13.2017.5.18.0141	20/11/17	26/02/18	98

Legenda:
Ajuiz. Data do Ajuizamento;
Enc. da Instrução: Data da conclusão para proferir sentença;
Prazo: Quantidade de dias decorridos do ajuizamento até o encerramento da instrução.

PRAZO MÉDIO ENTRE O AJUIZAMENTO E O ENCERRAMENTO DA INSTRUÇÃO - VARA DO TRABALHO DE CATALÃO

ARMANDO BENEDITO BIANKI

SUMARÍSSIMO

Qtd	Prazo Médio
54	108,11

Nr. Processo	Ajuiz.	nc. Instruçã	Prazo
RTSum - 0012565-42.2017.5.18.0141	22/11/17	02/02/18	72
RTSum - 0012595-77.2017.5.18.0141	05/12/17	01/02/18	58
RTSum - 0012650-28.2017.5.18.0141	20/12/17	05/02/18	47
RTSum - 0012664-12.2017.5.18.0141	20/12/17	01/02/18	43
RTSum - 0012669-34.2017.5.18.0141	20/12/17	01/02/18	43
RTSum - 0012671-04.2017.5.18.0141	20/12/17	01/02/18	43
RTSum - 0012678-93.2017.5.18.0141	27/12/17	02/02/18	37

Legenda:
Ajuiz. Data do Ajuizamento;
Enc. da Instrução: Data da conclusão para proferir sentença;
Prazo: Quantidade de dias decorridos do ajuizamento até o encerramento da instrução.

RAFAEL TANNER FABRI

SUMARÍSSIMO

Qtd	Prazo Médio
41	69,83

Nr. Processo	Ajuiz.	nc. Instruçã	Prazo
RTSum - 0010005-93.2018.5.18.0141	05/01/18	27/02/18	53
RTSum - 0010006-78.2018.5.18.0141	08/01/18	05/02/18	28
RTSum - 0010011-03.2018.5.18.0141	09/01/18	05/02/18	27
RTSum - 0010018-92.2018.5.18.0141	12/01/18	06/02/18	25
RTSum - 0010031-91.2018.5.18.0141	17/01/18	07/02/18	21
RTSum - 0010036-16.2018.5.18.0141	17/01/18	07/02/18	21
RTSum - 0010043-08.2018.5.18.0141	17/01/18	06/02/18	20

Legenda:
Ajuiz. Data do Ajuizamento;
Enc. da Instrução: Data da conclusão para proferir sentença;
Prazo: Quantidade de dias decorridos do ajuizamento até o encerramento da instrução.

PRAZO MÉDIO ENTRE O AJUIZAMENTO E O ENCERRAMENTO DA INSTRUÇÃO - VARA DO TRABALHO DE CATALÃO

RAFAEL TANNER FABRI

SUMARÍSSIMO

Qtd	Prazo Médio
41	69,83

Nr. Processo	Ajuiz.	nc. Instruçã	Prazo
RTSum - 0010047-45.2018.5.18.0141	18/01/18	08/02/18	21
RTSum - 0010048-30.2018.5.18.0141	18/01/18	08/02/18	21
RTSum - 0010057-89.2018.5.18.0141	19/01/18	06/02/18	18
RTSum - 0010058-74.2018.5.18.0141	19/01/18	06/02/18	18
RTSum - 0010059-59.2018.5.18.0141	19/01/18	06/02/18	18
RTSum - 0010060-44.2018.5.18.0141	19/01/18	06/02/18	18
RTSum - 0010061-29.2018.5.18.0141	19/01/18	06/02/18	18
RTSum - 0010063-96.2018.5.18.0141	19/01/18	08/02/18	20
RTSum - 0010065-66.2018.5.18.0141	19/01/18	08/02/18	20
RTSum - 0010094-19.2018.5.18.0141	23/01/18	06/02/18	14
RTSum - 0010096-86.2018.5.18.0141	23/01/18	08/02/18	16
RTSum - 0010098-56.2018.5.18.0141	23/01/18	08/02/18	16
RTSum - 0010176-50.2018.5.18.0141	06/02/18	28/02/18	22
RTSum - 0010178-20.2018.5.18.0141	06/02/18	27/02/18	21
RTSum - 0010180-87.2018.5.18.0141	06/02/18	28/02/18	22
RTSum - 0010812-50.2017.5.18.0141	05/04/17	09/02/18	310
RTSum - 0011742-68.2017.5.18.0141	28/07/17	27/02/18	214
RTSum - 0011881-20.2017.5.18.0141	17/08/17	28/02/18	195
RTSum - 0012158-36.2017.5.18.0141	04/10/17	05/02/18	124
RTSum - 0012181-79.2017.5.18.0141	06/10/17	07/02/18	124
RTSum - 0012208-62.2017.5.18.0141	17/10/17	05/02/18	111
RTSum - 0012278-79.2017.5.18.0141	24/10/17	27/02/18	126
RTSum - 0012280-49.2017.5.18.0141	25/10/17	05/02/18	103
RTSum - 0012290-93.2017.5.18.0141	26/10/17	07/02/18	104
RTSum - 0012291-78.2017.5.18.0141	26/10/17	07/02/18	104

Legenda:
Ajuiz. Data do Ajuizamento;
Enc. da Instrução: Data da conclusão para proferir sentença;
Prazo: Quantidade de dias decorridos do ajuizamento até o encerramento da instrução.

PRAZO MÉDIO ENTRE O AJUIZAMENTO E O ENCERRAMENTO DA INSTRUÇÃO - VARA DO TRABALHO DE CATALÃO

RAFAEL TANNER FABRI

SUMARÍSSIMO

Qtd	Prazo Médio
41	69,83

Nr. Processo	Ajuiz.	nc. Instruçã	Prazo
RTSum - 0012297-85.2017.5.18.0141	27/10/17	26/02/18	122
RTSum - 0012306-47.2017.5.18.0141	27/10/17	27/02/18	123
RTSum - 0012310-84.2017.5.18.0141	27/10/17	09/02/18	105
RTSum - 0012333-30.2017.5.18.0141	30/10/17	08/02/18	101
RTSum - 0012334-15.2017.5.18.0141	30/10/17	26/02/18	119
RTSum - 0012381-86.2017.5.18.0141	06/11/17	27/02/18	113
RTSum - 0012592-25.2017.5.18.0141	04/12/17	05/02/18	63
RTSum - 0012607-91.2017.5.18.0141	06/12/17	05/02/18	61
RTSum - 0012608-76.2017.5.18.0141	06/12/17	07/02/18	63

Legenda:
Ajuiz. Data do Ajuizamento;
Enc. da Instrução: Data da conclusão para proferir sentença;
Prazo: Quantidade de dias decorridos do ajuizamento até o encerramento da instrução.