Conceituação

Tema	Prazos Processuais
Relatórios	Evolução Histórica Comparativo por VT Comparativo por Grupo Por Grupo Por VT Por Processo Por Magistrado
Resumo	Apresenta o prazo médio desde o ajuizamento da ação até o encerramento da instrução.
Descrição	O prazo médio é obtido calculando-se a quantidade de dias decorridos desde o ajuizamento até o encerramento da instrução. Os dados são extraídos baseando-se nos itens do e-Gestão: 267 e 90267 - Do ajuizamento da ação até o encerramento da instrução na fase de conhecimento – rito sumaríssimo; 268 e 90268 – Do ajuizamento da ação até o encerramento da instrução na fase de conhecimento – exceto rito sumaríssimo (ordinário)
Origem da informação	e-Gestão
Critérios e transformações	Coletado do e-Gestão, consolidado, otimizado e classificado para análise.
Análises possíveis	Prazo médio entre o ajuizamento da ação e o encerramento da instrução, detalhado de forma Geral, Por grupo, por VT, Por Processo e Por Magistrado.

EVOLUÇÃO HISTÓRICA DOS PRAZOS PROCESSUAIS ENTRE O AJUIZAMENTO E O ENCERRAMENTO DA INSTRUÇÃO - 5ª VARA DO TRABALHO DE GOIÂNIA

Data do encerramento da instrução entre 1/2/2018 e 28/2/2018 23:59:59

Rito	Qtd	Prazo Médio
ORDINÁRIO	87	192,93
SUMARÍSSIMO	73	49,15
Total/Média	**160**	**127,33**

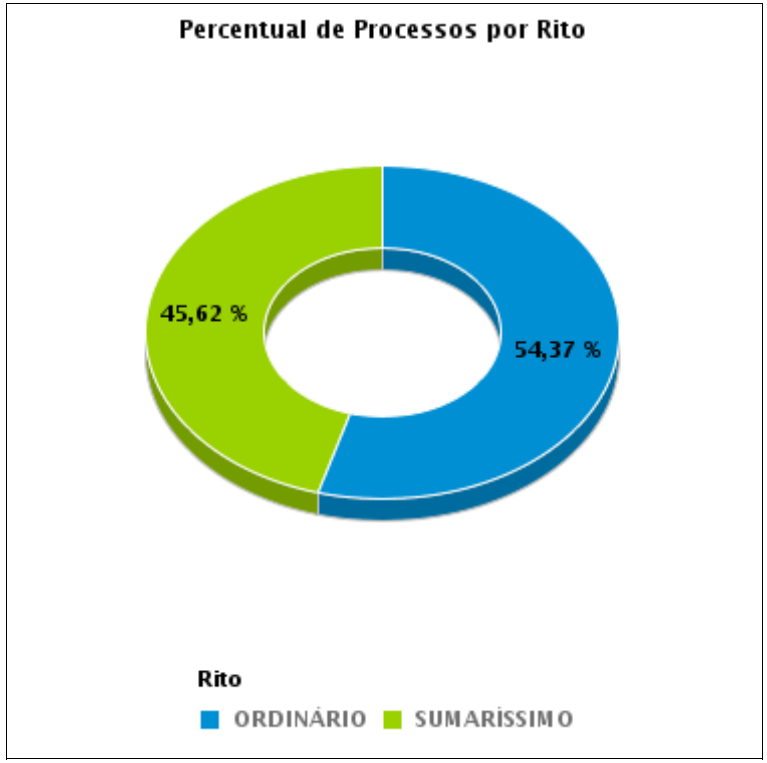

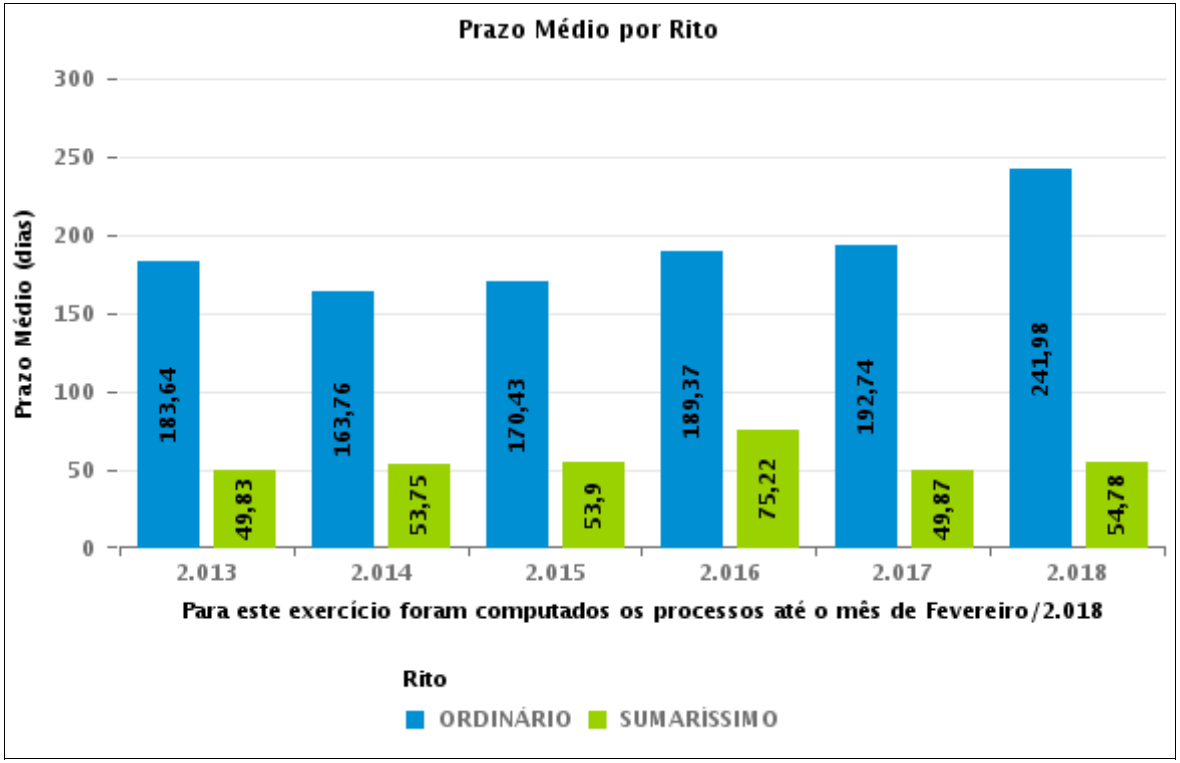

COMPARATIVO DO PRAZO MÉDIO ENTRE O AJUIZAMENTO E O ENCERRAMENTO DA INSTRUÇÃO - 5ª VARA DO TRABALHO DE GOIÂNIA

Data do encerramento da instrução entre 1/2/2018 e 28/2/2018 23:59:59

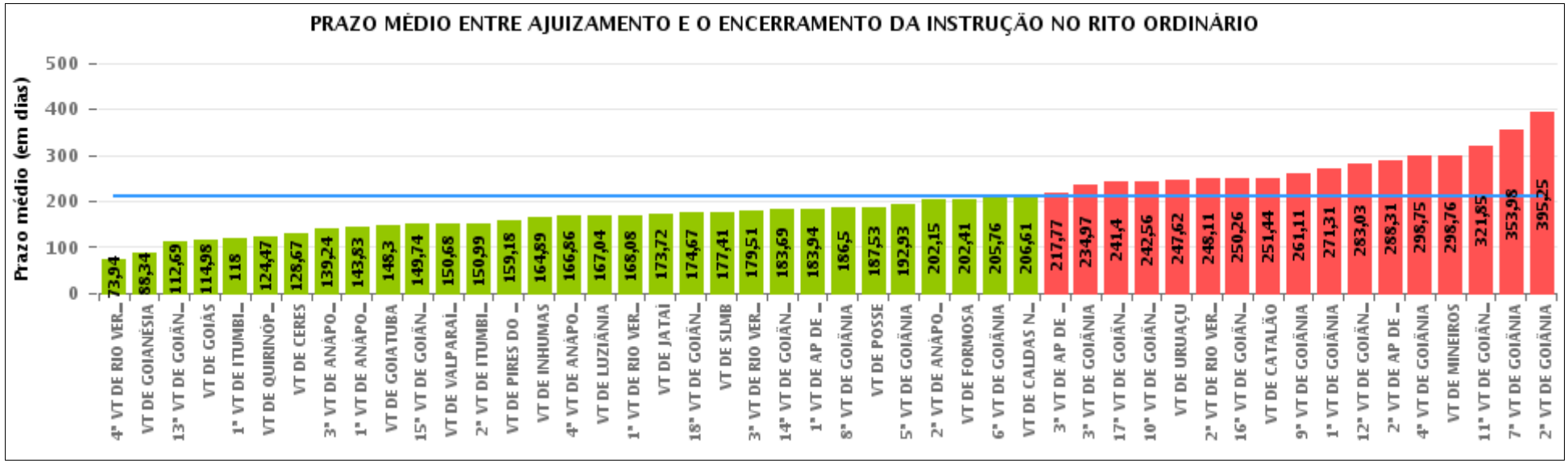

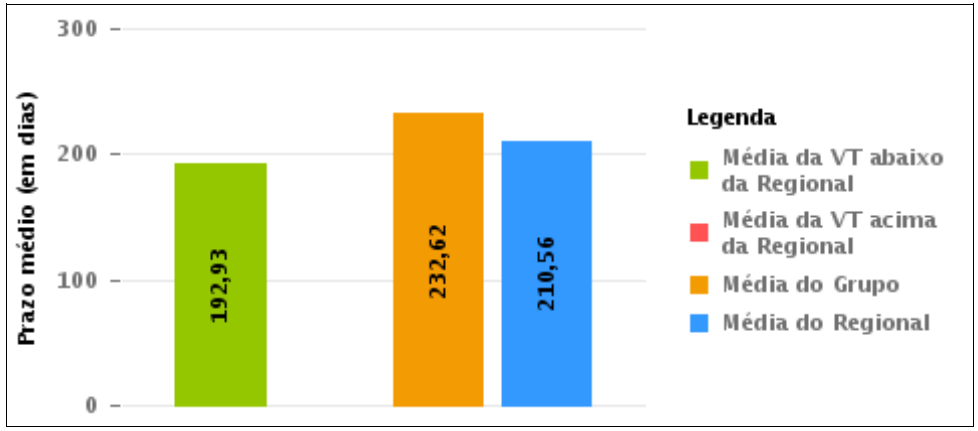

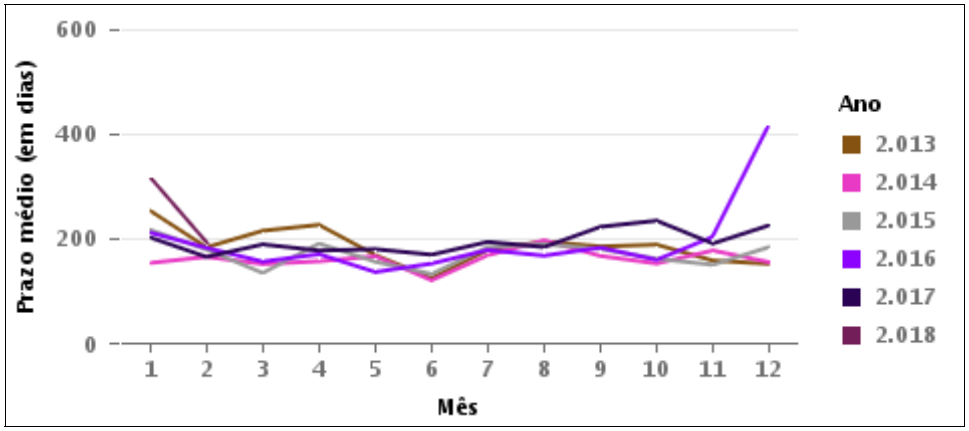

COMPARATIVO DO PRAZO MÉDIO ENTRE O AJUIZAMENTO E O ENCERRAMENTO DA INSTRUÇÃO ENTRE AS VARAS DO GRUPO

Data do encerramento da instrução entre 1/2/2018 e 28/2/2018 23:59:59

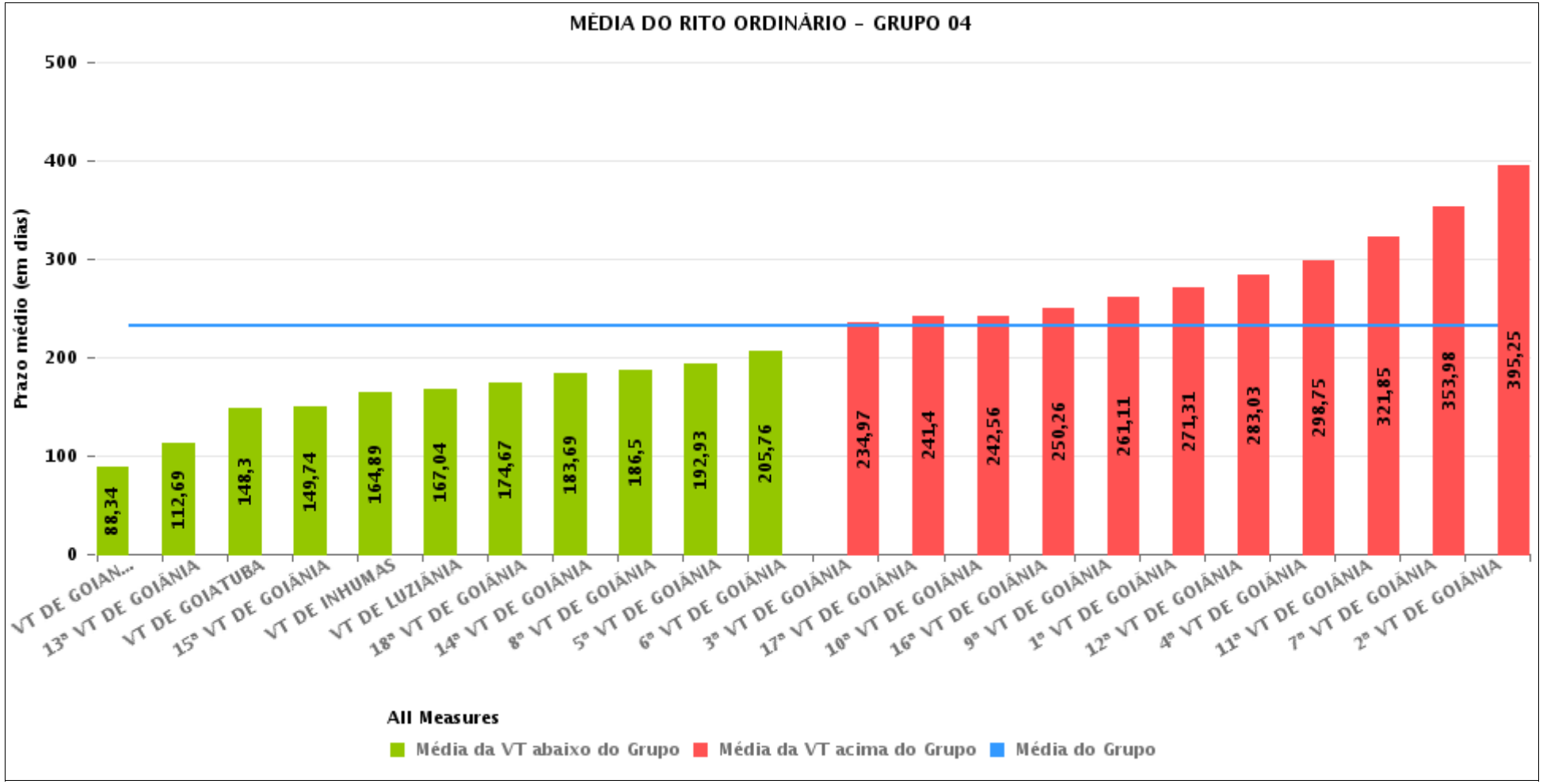

PRAZO MÉDIO ENTRE O AJUIZAMENTO E O ENCERRAMENTO DA INSTRUÇÃO POR GRUPO

Data do encerramento da instrução entre 1/2/2018 e 28/2/2018 23:59:59

Rito	Grupo	Qtd. Processos	Prazo Médio (dias)	Ranking
ORDINÁRIO	GRUPO 01	26	175,54	1°
	GRUPO 03	1.415	178,56	2°
	GRUPO 02	64	202,41	3°
	GRUPO 05	332	211,76	4°
	GRUPO 04	2.100	232,62	5°

Legenda:	# Grupo 03 – De 1501 a 2000	# Grupo 04 – De 2001 a 2500	# Grupo 05 – Maior que 2500
# Grupo 01 – Até 1000 VT de Posse VT de Pires do Rio # Grupo 02 – De 1001 a 1500 VT de Formosa	VT de Ceres 1ª VT de Anápolis 2ª VT de Anápolis 3ª VT de Anápolis 4ª VT de Anápolis 1ª VT de Aparecida de Goiânia 2ª VT de Aparecida de Goiânia 3ª VT de Aparecida de Goiânia VT de Caldas Novas 1ª VT de Itumbiara 2ª VT de Itumbiara VT de Goiás VT de Jataí VT de Mineiros VT de Quirinópolis 1ª VT de Rio Verde 2ª VT de Rio Verde 3ª VT de Rio Verde 4ª VT de Rio Verde VT de São Luis de Montes Belos	VT de Goiatuba VT de Goianésia 1ª VT de Goiânia 2ª VT de Goiânia 3ª VT de Goiânia 4ª VT de Goiânia 5ª VT de Goiânia 6ª VT de Goiânia 7ª VT de Goiânia 8ª VT de Goiânia 9ª VT de Goiânia 10ª VT de Goiânia 11ª VT de Goiânia 12ª VT de Goiânia 13ª VT de Goiânia 14ª VT de Goiânia 15ª VT de Goiânia 16ª VT de Goiânia 17ª VT de Goiânia 18ª VT de Goiânia VT de Inhumas VT de Luziânia	VT de Catalão VT de Uruaçu VT de Valparaíso de Goiás

PRAZO MÉDIO ENTRE O AJUIZAMENTO E O ENCERRAMENTO DA INSTRUÇÃO DE TODAS AS VARAS DO TRABALHO

Data do encerramento da instrução entre 1/2/2018 e 28/2/2018 23:59:59

ORDINÁRIO

Qtd. Processos	Prazo Médio (dias)
3.937	210,56

Vara do Trabalho	Qtd Processos	Prazo Médio	Ranking
4ª VARA DO TRABALHO DE RIO VERDE	48	73,94	1°
VARA DO TRABALHO DE GOIANÉSIA	44	88,34	2°
13ª VARA DO TRABALHO DE GOIÂNIA	85	112,69	3°
VARA DO TRABALHO DE GOIÁS	59	114,98	4°
1ª VARA DO TRABALHO DE ITUMBIARA	48	118	5°
VARA DO TRABALHO DE QUIRINÓPOLIS	79	124,47	6°
VARA DO TRABALHO DE CERES	54	128,67	7°
3ª VARA DO TRABALHO DE ANÁPOLIS	70	139,24	8°
1ª VARA DO TRABALHO DE ANÁPOLIS	98	143,83	9°
VARA DO TRABALHO DE GOIATUBA	91	148,3	10°
15ª VARA DO TRABALHO DE GOIÂNIA	81	149,74	11°
VARA DO TRABALHO DE VALPARAÍSO DE GOIÁS	127	150,68	12°
2ª VARA DO TRABALHO DE ITUMBIARA	72	150,99	13°
VARA DO TRABALHO DE PIRES DO RIO	11	159,18	14°
VARA DO TRABALHO DE INHUMAS	83	164,89	15°
4ª VARA DO TRABALHO DE ANÁPOLIS	81	166,86	16°
VARA DO TRABALHO DE LUZIÂNIA	70	167,04	17°
1ª VARA DO TRABALHO DE RIO VERDE	98	168,08	18°
VARA DO TRABALHO DE JATAÍ	97	173,72	19°
18ª VARA DO TRABALHO DE GOIÂNIA	111	174,67	20°
VARA DO TRABALHO DE SÃO LUIS DE MONTES BELOS	58	177,41	21°
3ª VARA DO TRABALHO DE RIO VERDE	77	179,51	22°
14ª VARA DO TRABALHO DE GOIÂNIA	85	183,69	23°
1ª VARA DO TRABALHO DE APARECIDA DE GOIÂNIA	77	183,94	24°
8ª VARA DO TRABALHO DE GOIÂNIA	90	186,5	25°
VARA DO TRABALHO DE POSSE	15	187,53	26°

PRAZO MÉDIO ENTRE O AJUIZAMENTO E O ENCERRAMENTO DA INSTRUÇÃO DE TODAS AS VARAS DO TRABALHO

ORDINÁRIO

Qtd. Processos	Prazo Médio (dias)
3.937	210,56

Vara do Trabalho	Qtd Processos	Prazo Médio	Ranking
5ª VARA DO TRABALHO DE GOIÂNIA	87	192,93	27°
2ª VARA DO TRABALHO DE ANÁPOLIS	33	202,15	28°
VARA DO TRABALHO DE FORMOSA	64	202,41	29°
6ª VARA DO TRABALHO DE GOIÂNIA	124	205,76	30°
VARA DO TRABALHO DE CALDAS NOVAS	66	206,61	31°
3ª VARA DO TRABALHO DE APARECIDA DE GOIÂNIA	73	217,77	32°
3ª VARA DO TRABALHO DE GOIÂNIA	75	234,97	33°
17ª VARA DO TRABALHO DE GOIÂNIA	106	241,4	34°
10ª VARA DO TRABALHO DE GOIÂNIA	146	242,56	35°
VARA DO TRABALHO DE URUAÇU	99	247,62	36°
2ª VARA DO TRABALHO DE RIO VERDE	63	248,11	37°
16ª VARA DO TRABALHO DE GOIÂNIA	95	250,26	38°
VARA DO TRABALHO DE CATALÃO	106	251,44	39°
9ª VARA DO TRABALHO DE GOIÂNIA	106	261,11	40°
1ª VARA DO TRABALHO DE GOIÂNIA	127	271,31	41°
12ª VARA DO TRABALHO DE GOIÂNIA	99	283,03	42°
2ª VARA DO TRABALHO DE APARECIDA DE GOIÂNIA	74	288,31	43°
4ª VARA DO TRABALHO DE GOIÂNIA	73	298,75	44°
VARA DO TRABALHO DE MINEIROS	90	298,76	45°
11ª VARA DO TRABALHO DE GOIÂNIA	98	321,85	46°
7ª VARA DO TRABALHO DE GOIÂNIA	109	353,98	47°
2ª VARA DO TRABALHO DE GOIÂNIA	115	395,25	48°

PRAZO MÉDIO ENTRE O AJUIZAMENTO E O ENCERRAMENTO DA INSTRUÇÃO - 5ª VARA DO TRABALHO DE GOIÂNIA

Data do encerramento da instrução entre 1/2/2018 e 28/2/2018 23:59:59

5ª VARA DO TRABALHO DE GOIÂNIA

ORDINÁRIO

Qtd	Prazo Médio
87	192,93

Nr. Processo	Ajuiz.	nc. Instruçã	Prazo
ConPag - 0010048-50.2018.5.18.0005	18/01/18	19/02/18	32
ConPag - 0010094-39.2018.5.18.0005	29/01/18	26/02/18	28
ConPag - 0012162-93.2017.5.18.0005	11/12/17	15/02/18	66
ConPag - 0012168-03.2017.5.18.0005	12/12/17	28/02/18	78
ConPag - 0012184-54.2017.5.18.0005	15/12/17	28/02/18	75
ET - 0010050-20.2018.5.18.0005	19/01/18	21/02/18	33
ET - 0010384-88.2017.5.18.0005	06/03/17	01/02/18	332
ET - 0012179-32.2017.5.18.0005	14/12/17	08/02/18	56
ET - 0012180-17.2017.5.18.0005	15/12/17	09/02/18	56
HoTrEx - 0010210-45.2018.5.18.0005	23/02/18	26/02/18	3
RTAlç - 0010129-96.2018.5.18.0005	02/02/18	28/02/18	26
RTAlç - 0012091-91.2017.5.18.0005	22/11/17	08/02/18	78
RTAlç - 0012121-29.2017.5.18.0005	29/11/17	28/02/18	91
RTAlç - 0012149-94.2017.5.18.0005	07/12/17	21/02/18	76
RTAlç - 0012177-62.2017.5.18.0005	14/12/17	08/02/18	56
RTOrd - 0010046-80.2018.5.18.0005	18/01/18	21/02/18	34
RTOrd - 0010051-05.2018.5.18.0005	19/01/18	19/02/18	31
RTOrd - 0010066-71.2018.5.18.0005	23/01/18	20/02/18	28
RTOrd - 0010075-33.2018.5.18.0005	25/01/18	21/02/18	27
RTOrd - 0010080-55.2018.5.18.0005	25/01/18	22/02/18	28
RTOrd - 0010088-32.2018.5.18.0005	29/01/18	27/02/18	29
RTOrd - 0010091-84.2018.5.18.0005	29/01/18	22/02/18	24

Legenda:
Ajuiz. Data do Ajuizamento;
Enc. da Instrução: Data da conclusão para proferir sentença;
Prazo: Quantidade de dias decorridos do ajuizamento até o encerramento da instrução.

PRAZO MÉDIO ENTRE O AJUIZAMENTO E O ENCERRAMENTO DA INSTRUÇÃO - 5ª VARA DO TRABALHO DE GOIÂNIA

5ª VARA DO TRABALHO DE GOIÂNIA

ORDINÁRIO

Qtd	Prazo Médio
87	192,93

Nr. Processo	Ajuiz.	nc. Instruçã	Prazo
RTOrd - 0010101-65.2017.5.18.0005	23/01/17	16/02/18	389
RTOrd - 0010104-83.2018.5.18.0005	30/01/18	28/02/18	29
RTOrd - 0010107-38.2018.5.18.0005	31/01/18	28/02/18	28
RTOrd - 0010111-75.2018.5.18.0005	31/01/18	26/02/18	26
RTOrd - 0010115-49.2017.5.18.0005	25/01/17	07/02/18	378
RTOrd - 0010119-86.2017.5.18.0005	25/01/17	06/02/18	377
RTOrd - 0010159-68.2017.5.18.0005	31/01/17	08/02/18	373
RTOrd - 0010329-40.2017.5.18.0005	23/02/17	08/02/18	350
RTOrd - 0010406-83.2016.5.18.0005	08/03/16	21/02/18	715
RTOrd - 0010494-87.2017.5.18.0005	21/03/17	02/02/18	318
RTOrd - 0010510-20.2017.5.18.0012	28/03/17	02/02/18	311
RTOrd - 0010558-97.2017.5.18.0005	30/03/17	08/02/18	315
RTOrd - 0010570-14.2017.5.18.0005	31/03/17	09/02/18	315
RTOrd - 0010584-95.2017.5.18.0005	04/04/17	22/02/18	324
RTOrd - 0010646-38.2017.5.18.0005	13/04/17	08/02/18	301
RTOrd - 0010650-75.2017.5.18.0005	17/04/17	08/02/18	297
RTOrd - 0010654-15.2017.5.18.0005	17/04/17	20/02/18	309
RTOrd - 0010660-22.2017.5.18.0005	18/04/17	19/02/18	307
RTOrd - 0010672-36.2017.5.18.0005	19/04/17	20/02/18	307
RTOrd - 0010674-06.2017.5.18.0005	19/04/17	21/02/18	308
RTOrd - 0010680-13.2017.5.18.0005	20/04/17	07/02/18	293
RTOrd - 0010684-84.2016.5.18.0005	18/04/16	06/02/18	659
RTOrd - 0010704-41.2017.5.18.0005	26/04/17	21/02/18	301
RTOrd - 0010756-37.2017.5.18.0005	04/05/17	28/02/18	300
RTOrd - 0010778-95.2017.5.18.0005	08/05/17	27/02/18	295

Legenda:
Ajuiz. Data do Ajuizamento;
Enc. da Instrução: Data da conclusão para proferir sentença;
Prazo: Quantidade de dias decorridos do ajuizamento até o encerramento da instrução.

PRAZO MÉDIO ENTRE O AJUIZAMENTO E O ENCERRAMENTO DA INSTRUÇÃO - 5ª VARA DO TRABALHO DE GOIÂNIA

5ª VARA DO TRABALHO DE GOIÂNIA

ORDINÁRIO

Qtd	Prazo Médio
87	192,93

Nr. Processo	Ajuiz.	nc. Instruçã	Prazo
RTOrd - 0010783-54.2016.5.18.0005	02/05/16	08/02/18	647
RTOrd - 0010790-12.2017.5.18.0005	09/05/17	28/02/18	295
RTOrd - 0010816-10.2017.5.18.0005	12/05/17	27/02/18	291
RTOrd - 0010934-83.2017.5.18.0005	31/05/17	23/02/18	268
RTOrd - 0011197-18.2017.5.18.0005	11/07/17	07/02/18	211
RTOrd - 0011282-04.2017.5.18.0005	24/07/17	26/02/18	217
RTOrd - 0011338-08.2015.5.18.0005	12/08/15	05/02/18	908
RTOrd - 0011446-66.2017.5.18.0005	18/08/17	26/02/18	192
RTOrd - 0011576-90.2016.5.18.0005	01/09/16	02/02/18	519
RTOrd - 0011634-59.2017.5.18.0005	20/09/17	08/02/18	141
RTOrd - 0011863-19.2017.5.18.0005	25/10/17	06/02/18	104
RTOrd - 0011873-63.2017.5.18.0005	26/10/17	07/02/18	104
RTOrd - 0011908-23.2017.5.18.0005	01/11/17	09/02/18	100
RTOrd - 0011930-81.2017.5.18.0005	06/11/17	06/02/18	92
RTOrd - 0011940-28.2017.5.18.0005	07/11/17	05/02/18	90
RTOrd - 0011946-35.2017.5.18.0005	07/11/17	27/02/18	112
RTOrd - 0011952-42.2017.5.18.0005	08/11/17	23/02/18	107
RTOrd - 0011958-49.2017.5.18.0005	08/11/17	05/02/18	89
RTOrd - 0011984-07.2017.5.18.0083	23/11/17	05/02/18	74
RTOrd - 0012024-29.2017.5.18.0005	10/11/17	15/02/18	97
RTOrd - 0012040-56.2017.5.18.0013	13/11/17	05/02/18	84
RTOrd - 0012052-94.2017.5.18.0005	13/11/17	19/02/18	98
RTOrd - 0012062-41.2017.5.18.0005	14/11/17	05/02/18	83
RTOrd - 0012065-93.2017.5.18.0005	16/11/17	02/02/18	78
RTOrd - 0012068-48.2017.5.18.0005	17/11/17	02/02/18	77

Legenda:
Ajuiz. Data do Ajuizamento;
Enc. da Instrução: Data da conclusão para proferir sentença;
Prazo: Quantidade de dias decorridos do ajuizamento até o encerramento da instrução.

PRAZO MÉDIO ENTRE O AJUIZAMENTO E O ENCERRAMENTO DA INSTRUÇÃO - 5ª VARA DO TRABALHO DE GOIÂNIA

5ª VARA DO TRABALHO DE GOIÂNIA

ORDINÁRIO

Qtd	Prazo Médio
87	192,93

Nr. Processo	Ajuiz.	nc. Instruçã	Prazo
RTOrd - 0012071-03.2017.5.18.0005	17/11/17	21/02/18	96
RTOrd - 0012081-47.2017.5.18.0005	20/11/17	06/02/18	78
RTOrd - 0012092-76.2017.5.18.0005	23/11/17	08/02/18	77
RTOrd - 0012107-45.2017.5.18.0005	27/11/17	21/02/18	86
RTOrd - 0012115-22.2017.5.18.0005	28/11/17	05/02/18	69
RTOrd - 0012116-07.2017.5.18.0005	28/11/17	08/02/18	72
RTOrd - 0012140-35.2017.5.18.0005	05/12/17	08/02/18	65
RTOrd - 0012143-24.2016.5.18.0005	02/12/16	07/02/18	432
RTOrd - 0012154-19.2017.5.18.0005	08/12/17	23/02/18	77
RTOrd - 0012165-82.2016.5.18.0005	07/12/16	08/02/18	428
RTOrd - 0012167-18.2017.5.18.0005	12/12/17	08/02/18	58
RTOrd - 0012177-96.2016.5.18.0005	08/12/16	08/02/18	427
RTOrd - 0012191-46.2017.5.18.0005	19/12/17	09/02/18	52
RTOrd - 0012200-08.2017.5.18.0005	22/12/17	20/02/18	60
RTOrd - 0012209-04.2016.5.18.0005	15/12/16	06/02/18	418

Legenda:
Ajuiz. Data do Ajuizamento;
Enc. da Instrução: Data da conclusão para proferir sentença;
Prazo: Quantidade de dias decorridos do ajuizamento até o encerramento da instrução.

PRAZO MÉDIO ENTRE O AJUIZAMENTO E O ENCERRAMENTO DA INSTRUÇÃO - 5ª VARA DO TRABALHO DE GOIÂNIA

Data do encerramento da instrução entre 1/2/2018 e 28/2/2018 23:59:59

CLEUZA GONCALVES LOPES

ORDINÁRIO

Qtd	Prazo Médio
4	58,75

Nr. Processo	Ajuiz.	nc. Instruçã	Prazo
ConPag - 0010094-39.2018.5.18.0005	29/01/18	26/02/18	28
RTOrd - 0012065-93.2017.5.18.0005	16/11/17	02/02/18	78
RTOrd - 0012068-48.2017.5.18.0005	17/11/17	02/02/18	77
RTOrd - 0012191-46.2017.5.18.0005	19/12/17	09/02/18	52

Legenda:
Ajuiz. Data do Ajuizamento;
Enc. da Instrução: Data da conclusão para proferir sentença;
Prazo: Quantidade de dias decorridos do ajuizamento até o encerramento da instrução.

EDUARDO DO NASCIMENTO

ORDINÁRIO

Qtd	Prazo Médio
4	28

Nr. Processo	Ajuiz.	nc. Instruçã	Prazo
RTOrd - 0010051-05.2018.5.18.0005	19/01/18	19/02/18	31
RTOrd - 0010066-71.2018.5.18.0005	23/01/18	20/02/18	28
RTOrd - 0010075-33.2018.5.18.0005	25/01/18	21/02/18	27
RTOrd - 0010111-75.2018.5.18.0005	31/01/18	26/02/18	26

Legenda:
Ajuiz. Data do Ajuizamento;
Enc. da Instrução: Data da conclusão para proferir sentença;
Prazo: Quantidade de dias decorridos do ajuizamento até o encerramento da instrução.

PRAZO MÉDIO ENTRE O AJUIZAMENTO E O ENCERRAMENTO DA INSTRUÇÃO - 5ª VARA DO TRABALHO DE GOIÂNIA

GIRLENE DE CASTRO ARAÚJO ALMEIDA

ORDINÁRIO

Qtd	Prazo Médio
17	290,24

Nr. Processo	Ajuiz.	nc. Instruçã	Prazo
ET - 0012179-32.2017.5.18.0005	14/12/17	08/02/18	56
RTAlç - 0012091-91.2017.5.18.0005	22/11/17	08/02/18	78
RTAlç - 0012149-94.2017.5.18.0005	07/12/17	21/02/18	76
RTOrd - 0010101-65.2017.5.18.0005	23/01/17	16/02/18	389
RTOrd - 0010115-49.2017.5.18.0005	25/01/17	07/02/18	378
RTOrd - 0010119-86.2017.5.18.0005	25/01/17	06/02/18	377
RTOrd - 0010159-68.2017.5.18.0005	31/01/17	08/02/18	373
RTOrd - 0010329-40.2017.5.18.0005	23/02/17	08/02/18	350
RTOrd - 0010783-54.2016.5.18.0005	02/05/16	08/02/18	647
RTOrd - 0011197-18.2017.5.18.0005	11/07/17	07/02/18	211
RTOrd - 0011863-19.2017.5.18.0005	25/10/17	06/02/18	104
RTOrd - 0011873-63.2017.5.18.0005	26/10/17	07/02/18	104
RTOrd - 0012107-45.2017.5.18.0005	27/11/17	21/02/18	86
RTOrd - 0012143-24.2016.5.18.0005	02/12/16	07/02/18	432
RTOrd - 0012165-82.2016.5.18.0005	07/12/16	08/02/18	428
RTOrd - 0012177-96.2016.5.18.0005	08/12/16	08/02/18	427
RTOrd - 0012209-04.2016.5.18.0005	15/12/16	06/02/18	418

Legenda:
Ajuiz. Data do Ajuizamento;
Enc. da Instrução: Data da conclusão para proferir sentença;
Prazo: Quantidade de dias decorridos do ajuizamento até o encerramento da instrução.

ISRAEL BRASIL ADOURIAN

ORDINÁRIO

Qtd	Prazo Médio
6	45,83

PRAZO MÉDIO ENTRE O AJUIZAMENTO E O ENCERRAMENTO DA INSTRUÇÃO - 5ª VARA DO TRABALHO DE GOIÂNIA

ISRAEL BRASIL ADOURIAN

ORDINÁRIO

Nr. Processo	Ajuiz.	nc. Instruçã	Prazo
ConPag - 0012168-03.2017.5.18.0005	12/12/17	28/02/18	78
ConPag - 0012184-54.2017.5.18.0005	15/12/17	28/02/18	75
HoTrEx - 0010210-45.2018.5.18.0005	23/02/18	26/02/18	3
RTAlç - 0010129-96.2018.5.18.0005	02/02/18	28/02/18	26
RTOrd - 0010080-55.2018.5.18.0005	25/01/18	22/02/18	28
RTOrd - 0012140-35.2017.5.18.0005	05/12/17	08/02/18	65

Legenda:
Ajuiz. Data do Ajuizamento;
Enc. da Instrução: Data da conclusão para proferir sentença;
Prazo: Quantidade de dias decorridos do ajuizamento até o encerramento da instrução.

JOÃO RODRIGUES PEREIRA

ORDINÁRIO

Qtd	Prazo Médio
47	224,77

Nr. Processo	Ajuiz.	nc. Instruçã	Prazo
ConPag - 0010048-50.2018.5.18.0005	18/01/18	19/02/18	32
ConPag - 0012162-93.2017.5.18.0005	11/12/17	15/02/18	66
ET - 0010050-20.2018.5.18.0005	19/01/18	21/02/18	33
ET - 0010384-88.2017.5.18.0005	06/03/17	01/02/18	332
ET - 0012180-17.2017.5.18.0005	15/12/17	09/02/18	56
RTAlç - 0012121-29.2017.5.18.0005	29/11/17	28/02/18	91
RTOrd - 0010046-80.2018.5.18.0005	18/01/18	21/02/18	34
RTOrd - 0010088-32.2018.5.18.0005	29/01/18	27/02/18	29

Legenda:
Ajuiz. Data do Ajuizamento;
Enc. da Instrução: Data da conclusão para proferir sentença;
Prazo: Quantidade de dias decorridos do ajuizamento até o encerramento da instrução.

PRAZO MÉDIO ENTRE O AJUIZAMENTO E O ENCERRAMENTO DA INSTRUÇÃO - 5ª VARA DO TRABALHO DE GOIÂNIA

JOÃO RODRIGUES PEREIRA

ORDINÁRIO

Qtd	Prazo Médio
47	224,77

Nr. Processo	Ajuiz.	nc. Instruçã	Prazo
RTOrd - 0010104-83.2018.5.18.0005	30/01/18	28/02/18	29
RTOrd - 0010107-38.2018.5.18.0005	31/01/18	28/02/18	28
RTOrd - 0010406-83.2016.5.18.0005	08/03/16	21/02/18	715
RTOrd - 0010494-87.2017.5.18.0005	21/03/17	02/02/18	318
RTOrd - 0010510-20.2017.5.18.0012	28/03/17	02/02/18	311
RTOrd - 0010558-97.2017.5.18.0005	30/03/17	08/02/18	315
RTOrd - 0010570-14.2017.5.18.0005	31/03/17	09/02/18	315
RTOrd - 0010584-95.2017.5.18.0005	04/04/17	22/02/18	324
RTOrd - 0010646-38.2017.5.18.0005	13/04/17	08/02/18	301
RTOrd - 0010650-75.2017.5.18.0005	17/04/17	08/02/18	297
RTOrd - 0010654-15.2017.5.18.0005	17/04/17	20/02/18	309
RTOrd - 0010660-22.2017.5.18.0005	18/04/17	19/02/18	307
RTOrd - 0010672-36.2017.5.18.0005	19/04/17	20/02/18	307
RTOrd - 0010674-06.2017.5.18.0005	19/04/17	21/02/18	308
RTOrd - 0010680-13.2017.5.18.0005	20/04/17	07/02/18	293
RTOrd - 0010684-84.2016.5.18.0005	18/04/16	06/02/18	659
RTOrd - 0010704-41.2017.5.18.0005	26/04/17	21/02/18	301
RTOrd - 0010756-37.2017.5.18.0005	04/05/17	28/02/18	300
RTOrd - 0010778-95.2017.5.18.0005	08/05/17	27/02/18	295
RTOrd - 0010790-12.2017.5.18.0005	09/05/17	28/02/18	295
RTOrd - 0010816-10.2017.5.18.0005	12/05/17	27/02/18	291
RTOrd - 0010934-83.2017.5.18.0005	31/05/17	23/02/18	268
RTOrd - 0011282-04.2017.5.18.0005	24/07/17	26/02/18	217
RTOrd - 0011338-08.2015.5.18.0005	12/08/15	05/02/18	908
RTOrd - 0011446-66.2017.5.18.0005	18/08/17	26/02/18	192

Legenda:
Ajuiz. Data do Ajuizamento;
Enc. da Instrução: Data da conclusão para proferir sentença;
Prazo: Quantidade de dias decorridos do ajuizamento até o encerramento da instrução.

PRAZO MÉDIO ENTRE O AJUIZAMENTO E O ENCERRAMENTO DA INSTRUÇÃO - 5ª VARA DO TRABALHO DE GOIÂNIA

JOÃO RODRIGUES PEREIRA

ORDINÁRIO

Qtd	Prazo Médio
47	224,77

Nr. Processo	Ajuiz.	nc. Instruçã	Prazo
RTOrd - 0011576-90.2016.5.18.0005	01/09/16	02/02/18	519
RTOrd - 0011908-23.2017.5.18.0005	01/11/17	09/02/18	100
RTOrd - 0011930-81.2017.5.18.0005	06/11/17	06/02/18	92
RTOrd - 0011940-28.2017.5.18.0005	07/11/17	05/02/18	90
RTOrd - 0011946-35.2017.5.18.0005	07/11/17	27/02/18	112
RTOrd - 0011952-42.2017.5.18.0005	08/11/17	23/02/18	107
RTOrd - 0011958-49.2017.5.18.0005	08/11/17	05/02/18	89
RTOrd - 0011984-07.2017.5.18.0083	23/11/17	05/02/18	74
RTOrd - 0012024-29.2017.5.18.0005	10/11/17	15/02/18	97
RTOrd - 0012052-94.2017.5.18.0005	13/11/17	19/02/18	98
RTOrd - 0012071-03.2017.5.18.0005	17/11/17	21/02/18	96
RTOrd - 0012092-76.2017.5.18.0005	23/11/17	08/02/18	77
RTOrd - 0012154-19.2017.5.18.0005	08/12/17	23/02/18	77
RTOrd - 0012200-08.2017.5.18.0005	22/12/17	20/02/18	60

Legenda:
Ajuiz. Data do Ajuizamento;
Enc. da Instrução: Data da conclusão para proferir sentença;
Prazo: Quantidade de dias decorridos do ajuizamento até o encerramento da instrução.

JOSÉ LUCIANO LEONEL DE CARVALHO

ORDINÁRIO

Qtd	Prazo Médio
3	74,33

Legenda:
Ajuiz. Data do Ajuizamento;
Enc. da Instrução: Data da conclusão para proferir sentença;
Prazo: Quantidade de dias decorridos do ajuizamento até o encerramento da instrução.

PRAZO MÉDIO ENTRE O AJUIZAMENTO E O ENCERRAMENTO DA INSTRUÇÃO - 5ª VARA DO TRABALHO DE GOIÂNIA

JOSÉ LUCIANO LEONEL DE CARVALHO

ORDINÁRIO

Qtd	Prazo Médio
3	74,33

Nr. Processo	Ajuiz.	nc. Instruçã	Prazo
RTOrd - 0010091-84.2018.5.18.0005	29/01/18	22/02/18	24
RTOrd - 0011634-59.2017.5.18.0005	20/09/17	08/02/18	141
RTOrd - 0012167-18.2017.5.18.0005	12/12/17	08/02/18	58

Legenda:
Ajuiz. Data do Ajuizamento;
Enc. da Instrução: Data da conclusão para proferir sentença;
Prazo: Quantidade de dias decorridos do ajuizamento até o encerramento da instrução.

MARIA APARECIDA PRADO FLEURY BARIANI

ORDINÁRIO

Qtd	Prazo Médio
6	73,67

Nr. Processo	Ajuiz.	nc. Instruçã	Prazo
RTAlç - 0012177-62.2017.5.18.0005	14/12/17	08/02/18	56
RTOrd - 0012040-56.2017.5.18.0013	13/11/17	05/02/18	84
RTOrd - 0012062-41.2017.5.18.0005	14/11/17	05/02/18	83
RTOrd - 0012081-47.2017.5.18.0005	20/11/17	06/02/18	78
RTOrd - 0012115-22.2017.5.18.0005	28/11/17	05/02/18	69
RTOrd - 0012116-07.2017.5.18.0005	28/11/17	08/02/18	72

Legenda:
Ajuiz. Data do Ajuizamento;
Enc. da Instrução: Data da conclusão para proferir sentença;
Prazo: Quantidade de dias decorridos do ajuizamento até o encerramento da instrução.