

Conceituação

Tema	Prazos Processuais
Relatórios	Evolução Histórica Comparativo por VT Comparativo por Grupo Por Grupo Por VT Por Processo Por Magistrado
Resumo	Apresenta o prazo médio desde o ajuizamento da ação até o encerramento da instrução.
Descrição	O prazo médio é obtido calculando-se a quantidade de dias decorridos desde o ajuizamento até o encerramento da instrução. Os dados são extraídos baseando-se nos itens do e-Gestão: 267 e 90267 - Do ajuizamento da ação até o encerramento da instrução na fase de conhecimento – rito sumaríssimo; 268 e 90268 – Do ajuizamento da ação até o encerramento da instrução na fase de conhecimento – exceto rito sumaríssimo (ordinário)
Origem da informação	e-Gestão
Critérios e transformações	Coletado do e-Gestão, consolidado, otimizado e classificado para análise.
Análises possíveis	Prazo médio entre o ajuizamento da ação e o encerramento da instrução, detalhado de forma Geral, Por grupo, por VT, Por Processo e Por Magistrado.



EVOLUÇÃO HISTÓRICA DOS PRAZOS PROCESSUAIS ENTRE O AJUIZAMENTO E O ENCERRAMENTO DA INSTRUÇÃO - 13ª VARA DO TRABALHO DE GOIÂNIA

Data do encerramento da instrução entre 1/2/2018 e 28/2/2018 23:59:59

Rito	Qtd	Prazo Médio
ORDINÁRIO	85	112,69
SUMARÍSSIMO	88	31,19
Total/Média	173	71,24

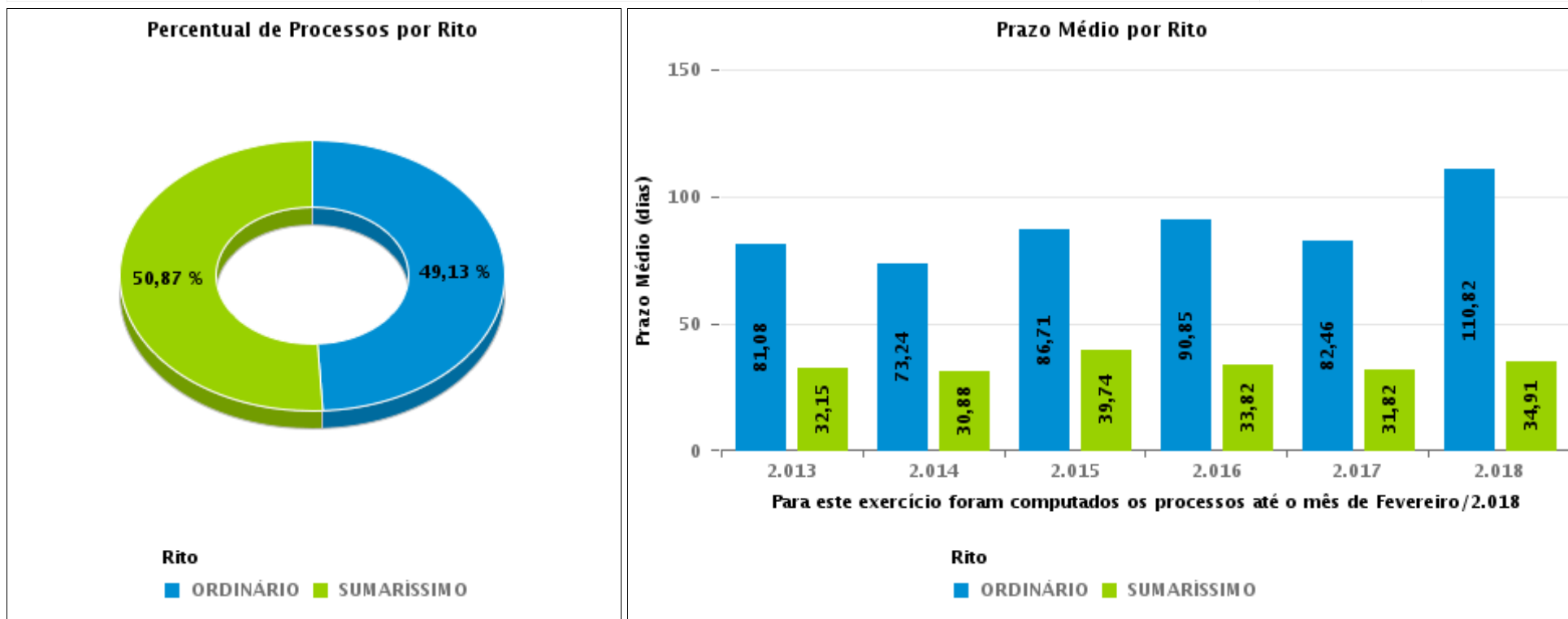



COMPARATIVO DO PRAZO MÉDIO ENTRE O AJUIZAMENTO E O ENCERRAMENTO DA INSTRUÇÃO - 13ª VARA DO TRABALHO DE GOIÂNIA

Data do encerramento da instrução entre 1/2/2018 e 28/2/2018 23:59:59

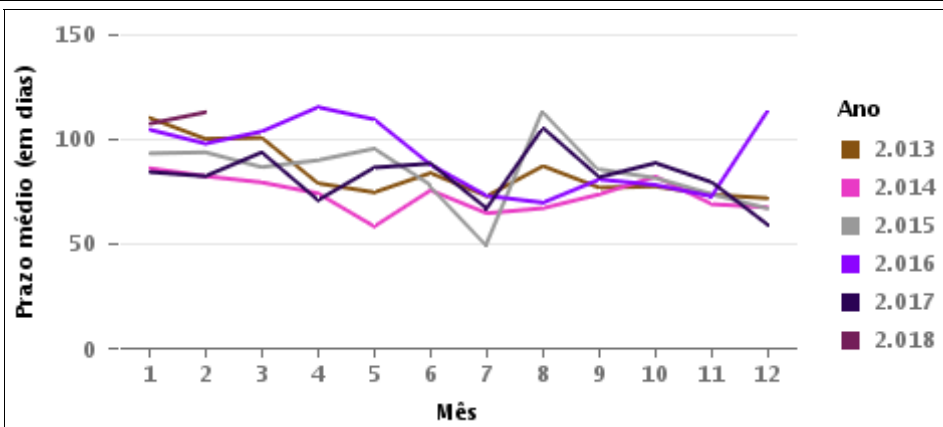
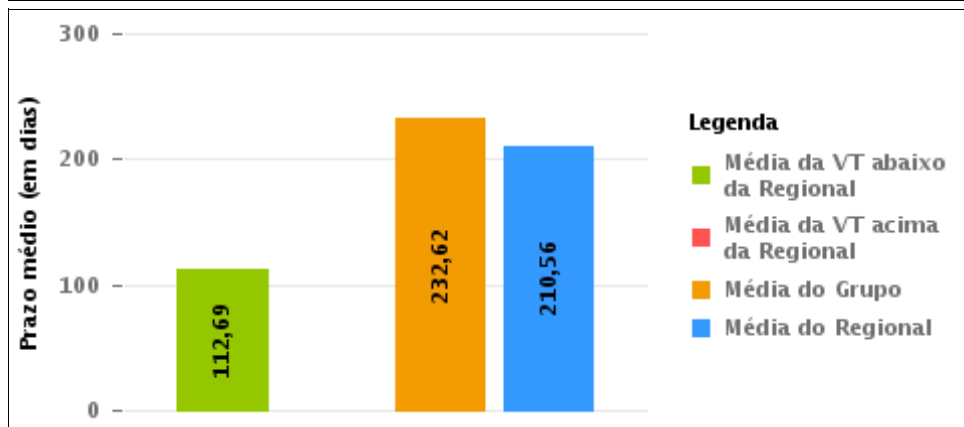
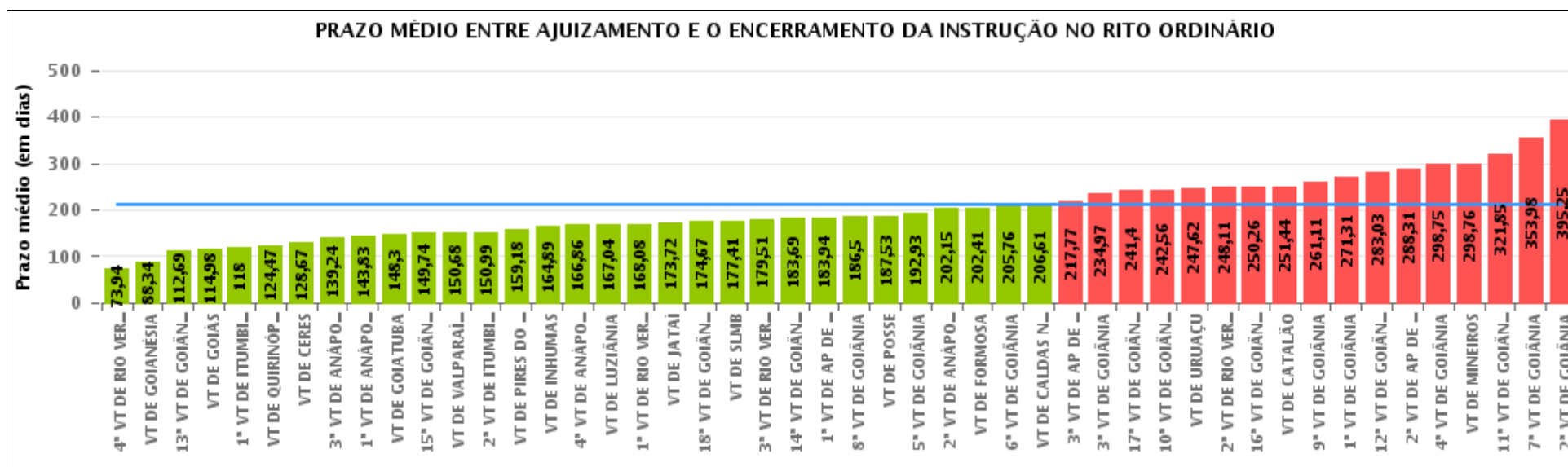



COMPARATIVO DO PRAZO MÉDIO ENTRE O AJUIZAMENTO E O ENCERRAMENTO DA INSTRUÇÃO ENTRE AS VARAS DO GRUPO

Data do encerramento da instrução entre 1/2/2018 e 28/2/2018 23:59:59

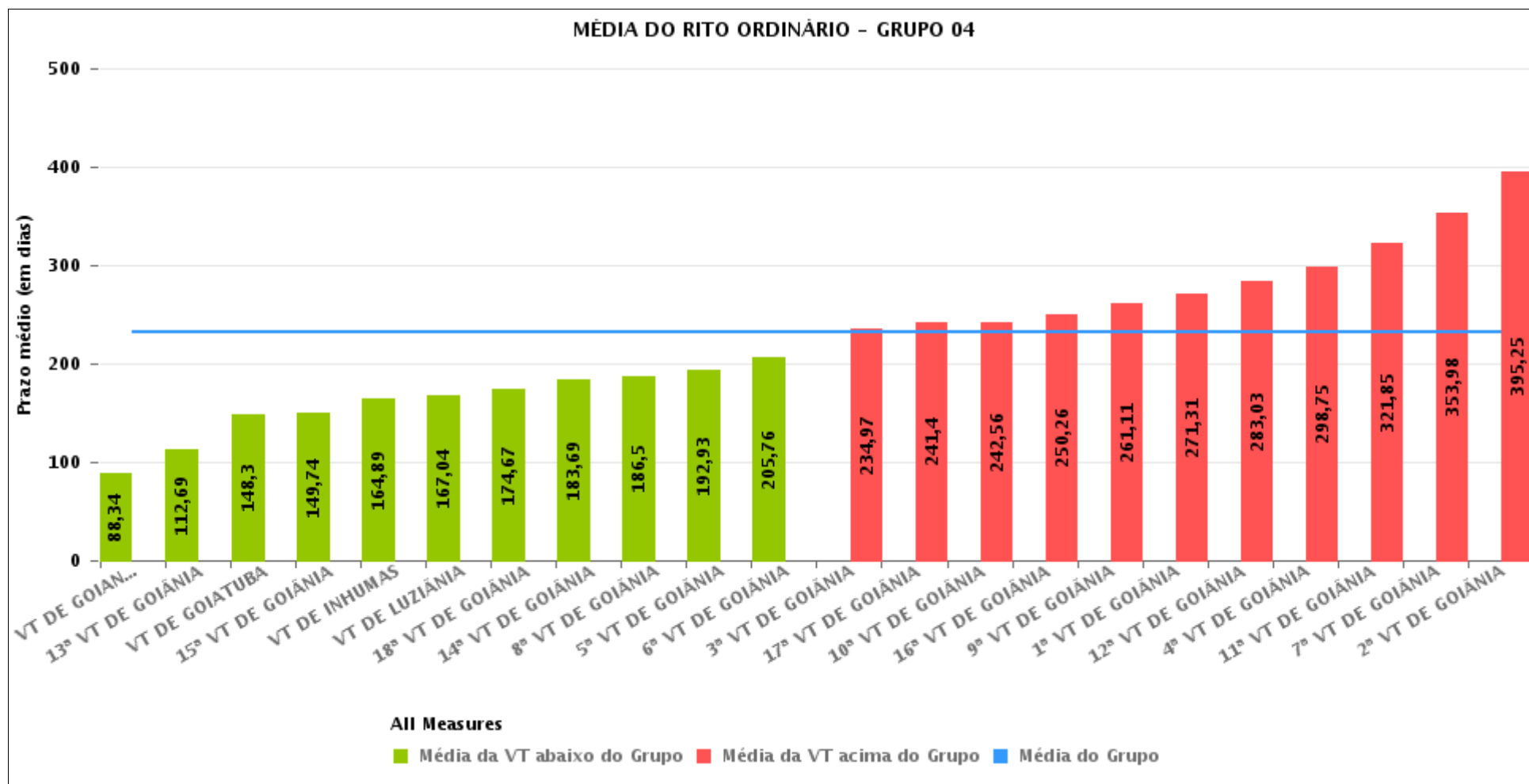



PRAZO MÉDIO ENTRE O AJUIZAMENTO E O ENCERRAMENTO DA INSTRUÇÃO POR GRUPO

Data do encerramento da instrução entre 1/2/2018 e 28/2/2018 23:59:59

Rito	Grupo	Qtd. Processos	Prazo Médio (dias)	Ranking
ORDINÁRIO	GRUPO 01	26	175,54	1°
	GRUPO 03	1.415	178,56	2°
	GRUPO 02	64	202,41	3°
	GRUPO 05	332	211,76	4°
	GRUPO 04	2.100	232,62	5°

Legenda:	# Grupo 03 – De 1501 a 2000	# Grupo 04 – De 2001 a 2500	# Grupo 05 – Maior que 2500
# Grupo 01 – Até 1000 VT de Posse VT de Pires do Rio	VT de Ceres 1ª VT de Anápolis 2ª VT de Anápolis 3ª VT de Anápolis 4ª VT de Anápolis	VT de Goiatuba VT de Goianésia 1ª VT de Goiânia 2ª VT de Goiânia 3ª VT de Goiânia 4ª VT de Goiânia	VT de Catalão VT de Uruaçu VT de Valparaíso de Goiás
# Grupo 02 – De 1001 a 1500 VT de Formosa	1ª VT de Aparecida de Goiânia 2ª VT de Aparecida de Goiânia 3ª VT de Aparecida de Goiânia VT de Caldas Novas 1ª VT de Itumbiara 2ª VT de Itumbiara VT de Goiás VT de Jataí VT de Mineiros VT de Quirinópolis 1ª VT de Rio Verde 2ª VT de Rio Verde 3ª VT de Rio Verde 4ª VT de Rio Verde VT de São Luis de Montes Belos	5ª VT de Goiânia 6ª VT de Goiânia 7ª VT de Goiânia 8ª VT de Goiânia 9ª VT de Goiânia 10ª VT de Goiânia 11ª VT de Goiânia 12ª VT de Goiânia 13ª VT de Goiânia 14ª VT de Goiânia 15ª VT de Goiânia 16ª VT de Goiânia 17ª VT de Goiânia 18ª VT de Goiânia VT de Inhumas VT de Luziânia	



PRAZO MÉDIO ENTRE O AJUIZAMENTO E O ENCERRAMENTO DA INSTRUÇÃO DE TODAS AS VARAS DO TRABALHO

Data do encerramento da instrução entre 1/2/2018 e 28/2/2018 23:59:59

ORDINÁRIO

Qtd. Processos	Prazo Médio (dias)
3.937	210,56

Vara do Trabalho	Qtd Processos	Prazo Médio	Ranking
4ª VARA DO TRABALHO DE RIO VERDE	48	73,94	1º
VARA DO TRABALHO DE GOIANÉSIA	44	88,34	2º
13ª VARA DO TRABALHO DE GOIÂNIA	85	112,69	3º
VARA DO TRABALHO DE GOIÁS	59	114,98	4º
1ª VARA DO TRABALHO DE ITUMBIARA	48	118	5º
VARA DO TRABALHO DE QUIRINÓPOLIS	79	124,47	6º
VARA DO TRABALHO DE CERES	54	128,67	7º
3ª VARA DO TRABALHO DE ANÁPOLIS	70	139,24	8º
1ª VARA DO TRABALHO DE ANÁPOLIS	98	143,83	9º
VARA DO TRABALHO DE GOIATUBA	91	148,3	10º
15ª VARA DO TRABALHO DE GOIÂNIA	81	149,74	11º
VARA DO TRABALHO DE VALPARAÍSO DE GOIÁS	127	150,68	12º
2ª VARA DO TRABALHO DE ITUMBIARA	72	150,99	13º
VARA DO TRABALHO DE PIRES DO RIO	11	159,18	14º
VARA DO TRABALHO DE INHUMAS	83	164,89	15º
4ª VARA DO TRABALHO DE ANÁPOLIS	81	166,86	16º
VARA DO TRABALHO DE LUZIÂNIA	70	167,04	17º
1ª VARA DO TRABALHO DE RIO VERDE	98	168,08	18º
VARA DO TRABALHO DE JATAÍ	97	173,72	19º
18ª VARA DO TRABALHO DE GOIÂNIA	111	174,67	20º
VARA DO TRABALHO DE SÃO LUIS DE MONTES BELOS	58	177,41	21º
3ª VARA DO TRABALHO DE RIO VERDE	77	179,51	22º
14ª VARA DO TRABALHO DE GOIÂNIA	85	183,69	23º
1ª VARA DO TRABALHO DE APARECIDA DE GOIÂNIA	77	183,94	24º
8ª VARA DO TRABALHO DE GOIÂNIA	90	186,5	25º
VARA DO TRABALHO DE POSSE	15	187,53	26º



PRAZO MÉDIO ENTRE O AJUIZAMENTO E O ENCERRAMENTO DA INSTRUÇÃO DE TODAS AS VARAS DO TRABALHO

ORDINÁRIO

Qtd. Processos	Prazo Médio (dias)
3.937	210,56

Vara do Trabalho	Qtd Processos	Prazo Médio	Ranking
5ª VARA DO TRABALHO DE GOIÂNIA	87	192,93	27°
2ª VARA DO TRABALHO DE ANÁPOLIS	33	202,15	28°
VARA DO TRABALHO DE FORMOSA	64	202,41	29°
6ª VARA DO TRABALHO DE GOIÂNIA	124	205,76	30°
VARA DO TRABALHO DE CALDAS NOVAS	66	206,61	31°
3ª VARA DO TRABALHO DE APARECIDA DE GOIÂNIA	73	217,77	32°
3ª VARA DO TRABALHO DE GOIÂNIA	75	234,97	33°
17ª VARA DO TRABALHO DE GOIÂNIA	106	241,4	34°
10ª VARA DO TRABALHO DE GOIÂNIA	146	242,56	35°
VARA DO TRABALHO DE URUAÇU	99	247,62	36°
2ª VARA DO TRABALHO DE RIO VERDE	63	248,11	37°
16ª VARA DO TRABALHO DE GOIÂNIA	95	250,26	38°
VARA DO TRABALHO DE CATALÃO	106	251,44	39°
9ª VARA DO TRABALHO DE GOIÂNIA	106	261,11	40°
1ª VARA DO TRABALHO DE GOIÂNIA	127	271,31	41°
12ª VARA DO TRABALHO DE GOIÂNIA	99	283,03	42°
2ª VARA DO TRABALHO DE APARECIDA DE GOIÂNIA	74	288,31	43°
4ª VARA DO TRABALHO DE GOIÂNIA	73	298,75	44°
VARA DO TRABALHO DE MINEIROS	90	298,76	45°
11ª VARA DO TRABALHO DE GOIÂNIA	98	321,85	46°
7ª VARA DO TRABALHO DE GOIÂNIA	109	353,98	47°
2ª VARA DO TRABALHO DE GOIÂNIA	115	395,25	48°



PRAZO MÉDIO ENTRE O AJUIZAMENTO E O ENCERRAMENTO DA INSTRUÇÃO - 13ª VARA DO TRABALHO DE GOIÂNIA

Data do encerramento da instrução entre 1/2/2018 e 28/2/2018 23:59:59

13ª VARA DO TRABALHO DE GOIÂNIA

ORDINÁRIO

Qtd	Prazo Médio
85	112,69

Nr. Processo	Ajuiz.	nc. Instruçã	Prazo
ET - 0010015-36.2018.5.18.0013	10/01/18	26/02/18	47
ET - 0012015-43.2017.5.18.0013	07/11/17	03/02/18	88
ET - 0012205-06.2017.5.18.0013	29/11/17	26/02/18	89
ET - 0012297-81.2017.5.18.0013	28/12/17	28/02/18	62
HoTrEx - 0010111-51.2018.5.18.0013	31/01/18	21/02/18	21
HoTrEx - 0010127-05.2018.5.18.0013	02/02/18	21/02/18	19
HoTrEx - 0010178-16.2018.5.18.0013	16/02/18	22/02/18	6
HoTrEx - 0012284-82.2017.5.18.0013	19/12/17	19/02/18	62
RTAlç - 0010034-42.2018.5.18.0013	16/01/18	27/02/18	42
RTAlç - 0010152-18.2018.5.18.0013	08/02/18	23/02/18	15
RTAlç - 0012116-80.2017.5.18.0013	10/11/17	01/02/18	83
RTOrd - 0010004-07.2018.5.18.0013	08/01/18	22/02/18	45
RTOrd - 0010023-13.2018.5.18.0013	11/01/18	22/02/18	42
RTOrd - 0010027-50.2018.5.18.0013	12/01/18	26/02/18	45
RTOrd - 0010036-12.2018.5.18.0013	16/01/18	27/02/18	42
RTOrd - 0010058-70.2018.5.18.0013	22/01/18	08/02/18	17
RTOrd - 0010077-76.2018.5.18.0013	25/01/18	09/02/18	15
RTOrd - 0010084-68.2018.5.18.0013	26/01/18	09/02/18	14
RTOrd - 0010085-53.2018.5.18.0013	26/01/18	09/02/18	14
RTOrd - 0010097-67.2018.5.18.0013	29/01/18	15/02/18	17
RTOrd - 0010121-95.2018.5.18.0013	01/02/18	02/02/18	1
RTOrd - 0010140-04.2018.5.18.0013	06/02/18	21/02/18	15

Legenda:

Ajuiz. Data do Ajuizamento;

Enc. da Instrução: Data da conclusão para proferir sentença;

Prazo: Quantidade de dias decorridos do ajuizamento até o encerramento da instrução.



**PRAZO MÉDIO ENTRE O AJUIZAMENTO E O
ENCERRAMENTO DA INSTRUÇÃO - 13ª VARA DO
TRABALHO DE GOIÂNIA**

13ª VARA DO TRABALHO DE GOIÂNIA

ORDINÁRIO

Qtd	Prazo Médio
85	112,69

Nr. Processo	Ajuiz.	nc. Instruçã	Prazo
RTOOrd - 0010157-40.2018.5.18.0013	09/02/18	26/02/18	17
RTOOrd - 0010163-47.2018.5.18.0013	12/02/18	19/02/18	7
RTOOrd - 0010165-17.2018.5.18.0013	14/02/18	26/02/18	12
RTOOrd - 0010220-65.2018.5.18.0013	23/02/18	27/02/18	4
RTOOrd - 0010498-03.2017.5.18.0013	17/03/17	16/02/18	336
RTOOrd - 0010698-10.2017.5.18.0013	13/04/17	26/02/18	319
RTOOrd - 0010723-23.2017.5.18.0013	18/04/17	19/02/18	307
RTOOrd - 0010738-26.2016.5.18.0013	27/04/16	07/02/18	651
RTOOrd - 0010914-68.2017.5.18.0013	17/05/17	28/02/18	287
RTOOrd - 0010951-95.2017.5.18.0013	24/05/17	19/02/18	271
RTOOrd - 0011024-67.2017.5.18.0013	02/06/17	09/02/18	252
RTOOrd - 0011073-11.2017.5.18.0013	09/06/17	06/02/18	242
RTOOrd - 0011133-81.2017.5.18.0013	21/06/17	26/02/18	250
RTOOrd - 0011140-73.2017.5.18.0013	22/06/17	02/02/18	225
RTOOrd - 0011155-42.2017.5.18.0013	24/06/17	22/02/18	243
RTOOrd - 0011156-27.2017.5.18.0013	24/06/17	20/02/18	241
RTOOrd - 0011405-75.2017.5.18.0013	30/07/17	16/02/18	201
RTOOrd - 0011448-12.2017.5.18.0013	04/08/17	15/02/18	195
RTOOrd - 0011470-70.2017.5.18.0013	08/08/17	06/02/18	182
RTOOrd - 0011698-45.2017.5.18.0013	18/09/17	02/02/18	137
RTOOrd - 0011709-07.2017.5.18.0003	18/10/17	16/02/18	121
RTOOrd - 0011742-64.2017.5.18.0013	25/09/17	23/02/18	151
RTOOrd - 0011787-68.2017.5.18.0013	01/10/17	16/02/18	138
RTOOrd - 0011789-38.2017.5.18.0013	02/10/17	23/02/18	144
RTOOrd - 0011842-19.2017.5.18.0013	09/10/17	21/02/18	135

Legenda:

Ajuiz. Data do Ajuizamento;

Enc. da Instrução: Data da conclusão para proferir sentença;

Prazo: Quantidade de dias decorridos do ajuizamento até o encerramento da instrução.



**PRAZO MÉDIO ENTRE O AJUIZAMENTO E O
ENCERRAMENTO DA INSTRUÇÃO - 13ª VARA DO
TRABALHO DE GOIÂNIA**

13ª VARA DO TRABALHO DE GOIÂNIA

ORDINÁRIO

Qtd	Prazo Médio
85	112,69

Nr. Processo	Ajuiz.	nc. Instruçã	Prazo
RTOOrd - 0011857-85.2017.5.18.0013	11/10/17	05/02/18	117
RTOOrd - 0011861-25.2017.5.18.0013	11/10/17	05/02/18	117
RTOOrd - 0011883-80.2017.5.18.0014	30/10/17	06/02/18	99
RTOOrd - 0011939-19.2017.5.18.0013	25/10/17	05/02/18	103
RTOOrd - 0011942-71.2017.5.18.0013	26/10/17	06/02/18	103
RTOOrd - 0011947-93.2017.5.18.0013	26/10/17	02/02/18	99
RTOOrd - 0011950-45.2017.5.18.0014	09/11/17	22/02/18	105
RTOOrd - 0011955-70.2017.5.18.0013	27/10/17	05/02/18	101
RTOOrd - 0011959-10.2017.5.18.0013	28/10/17	26/02/18	121
RTOOrd - 0011969-54.2017.5.18.0013	30/10/17	23/02/18	116
RTOOrd - 0011990-30.2017.5.18.0013	01/11/17	05/02/18	96
RTOOrd - 0011993-82.2017.5.18.0013	03/11/17	09/02/18	98
RTOOrd - 0012004-14.2017.5.18.0013	06/11/17	07/02/18	93
RTOOrd - 0012013-73.2017.5.18.0013	07/11/17	15/02/18	100
RTOOrd - 0012017-37.2017.5.18.0005	13/11/17	21/02/18	100
RTOOrd - 0012027-57.2017.5.18.0013	07/11/17	15/02/18	100
RTOOrd - 0012032-79.2017.5.18.0013	08/11/17	08/02/18	92
RTOOrd - 0012033-64.2017.5.18.0013	08/11/17	16/02/18	100
RTOOrd - 0012038-86.2017.5.18.0013	08/11/17	16/02/18	100
RTOOrd - 0012044-93.2017.5.18.0013	08/11/17	08/02/18	92
RTOOrd - 0012045-78.2017.5.18.0013	08/11/17	19/02/18	103
RTOOrd - 0012052-70.2017.5.18.0013	09/11/17	15/02/18	98
RTOOrd - 0012057-92.2017.5.18.0013	09/11/17	20/02/18	103
RTOOrd - 0012058-77.2017.5.18.0013	09/11/17	19/02/18	102
RTOOrd - 0012061-32.2017.5.18.0013	09/11/17	19/02/18	102

Legenda:

Ajuiz. Data do Ajuizamento;

Enc. da Instrução: Data da conclusão para proferir sentença;

Prazo: Quantidade de dias decorridos do ajuizamento até o encerramento da instrução.



**PRAZO MÉDIO ENTRE O AJUIZAMENTO E O
ENCERRAMENTO DA INSTRUÇÃO - 13ª VARA DO
TRABALHO DE GOIÂNIA**

13ª VARA DO TRABALHO DE GOIÂNIA

ORDINÁRIO

Qtd	Prazo Médio
85	112,69

Nr. Processo	Ajuiz.	nc. Instruçã	Prazo
RTOOrd - 0012077-83.2017.5.18.0013	10/11/17	20/02/18	102
RTOOrd - 0012088-15.2017.5.18.0013	10/11/17	22/02/18	104
RTOOrd - 0012101-14.2017.5.18.0013	10/11/17	27/02/18	109
RTOOrd - 0012102-96.2017.5.18.0013	10/11/17	16/02/18	98
RTOOrd - 0012104-66.2017.5.18.0013	10/11/17	27/02/18	109
RTOOrd - 0012109-88.2017.5.18.0013	10/11/17	28/02/18	110
RTOOrd - 0012120-20.2017.5.18.0013	10/11/17	28/02/18	110
RTOOrd - 0012126-27.2017.5.18.0013	10/11/17	26/02/18	108
RTOOrd - 0012224-12.2017.5.18.0013	04/12/17	05/02/18	63
RTOOrd - 0012237-11.2017.5.18.0013	07/12/17	27/02/18	82
RTOOrd - 0012256-17.2017.5.18.0013	12/12/17	05/02/18	55
RTOOrd - 0012270-98.2017.5.18.0013	14/12/17	08/02/18	56
RTOOrd - 0012283-97.2017.5.18.0013	19/12/17	01/02/18	44

Legenda:

Ajuiz. Data do Ajuizamento;

Enc. da Instrução: Data da conclusão para proferir sentença;

Prazo: Quantidade de dias decorridos do ajuizamento até o encerramento da instrução.



PRAZO MÉDIO ENTRE O AJUIZAMENTO E O ENCERRAMENTO DA INSTRUÇÃO - 13ª VARA DO TRABALHO DE GOIÂNIA

Data do encerramento da instrução entre 1/2/2018 e 28/2/2018 23:59:59

CÉLIA MARTINS FERRO

ORDINÁRIO

Qtd	Prazo Médio
32	121,63

Nr. Processo	Ajuiz.	nc. Instruçã	Prazo
ET - 0010015-36.2018.5.18.0013	10/01/18	26/02/18	47
ET - 0012205-06.2017.5.18.0013	29/11/17	26/02/18	89
ET - 0012297-81.2017.5.18.0013	28/12/17	28/02/18	62
RTAlç - 0010034-42.2018.5.18.0013	16/01/18	27/02/18	42
RTOrd - 0010163-47.2018.5.18.0013	12/02/18	19/02/18	7
RTOrd - 0010220-65.2018.5.18.0013	23/02/18	27/02/18	4
RTOrd - 0010498-03.2017.5.18.0013	17/03/17	16/02/18	336
RTOrd - 0010914-68.2017.5.18.0013	17/05/17	28/02/18	287
RTOrd - 0011073-11.2017.5.18.0013	09/06/17	06/02/18	242
RTOrd - 0011133-81.2017.5.18.0013	21/06/17	26/02/18	250
RTOrd - 0011140-73.2017.5.18.0013	22/06/17	02/02/18	225
RTOrd - 0011448-12.2017.5.18.0013	04/08/17	15/02/18	195
RTOrd - 0011470-70.2017.5.18.0013	08/08/17	06/02/18	182
RTOrd - 0011698-45.2017.5.18.0013	18/09/17	02/02/18	137
RTOrd - 0011942-71.2017.5.18.0013	26/10/17	06/02/18	103
RTOrd - 0011947-93.2017.5.18.0013	26/10/17	02/02/18	99
RTOrd - 0011959-10.2017.5.18.0013	28/10/17	26/02/18	121
RTOrd - 0012013-73.2017.5.18.0013	07/11/17	15/02/18	100
RTOrd - 0012027-57.2017.5.18.0013	07/11/17	15/02/18	100
RTOrd - 0012032-79.2017.5.18.0013	08/11/17	08/02/18	92
RTOrd - 0012033-64.2017.5.18.0013	08/11/17	16/02/18	100
RTOrd - 0012038-86.2017.5.18.0013	08/11/17	16/02/18	100

Legenda:

Ajuiz. Data do Ajuizamento;

Enc. da Instrução: Data da conclusão para proferir sentença;

Prazo: Quantidade de dias decorridos do ajuizamento até o encerramento da instrução.



**PRAZO MÉDIO ENTRE O AJUIZAMENTO E O
ENCERRAMENTO DA INSTRUÇÃO - 13ª VARA DO
TRABALHO DE GOIÂNIA**

CÉLIA MARTINS FERRO

ORDINÁRIO

Qtd	Prazo Médio
32	121,63

Nr. Processo	Ajuiz.	nc. Instruçã	Prazo
RTOOrd - 0012044-93.2017.5.18.0013	08/11/17	08/02/18	92
RTOOrd - 0012052-70.2017.5.18.0013	09/11/17	15/02/18	98
RTOOrd - 0012101-14.2017.5.18.0013	10/11/17	27/02/18	109
RTOOrd - 0012102-96.2017.5.18.0013	10/11/17	16/02/18	98
RTOOrd - 0012104-66.2017.5.18.0013	10/11/17	27/02/18	109
RTOOrd - 0012109-88.2017.5.18.0013	10/11/17	28/02/18	110
RTOOrd - 0012120-20.2017.5.18.0013	10/11/17	28/02/18	110
RTOOrd - 0012126-27.2017.5.18.0013	10/11/17	26/02/18	108
RTOOrd - 0012237-11.2017.5.18.0013	07/12/17	27/02/18	82
RTOOrd - 0012270-98.2017.5.18.0013	14/12/17	08/02/18	56

Legenda:
Ajuiz. Data do Ajuizamento;
Enc. da Instrução: Data da conclusão para proferir sentença;
Prazo: Quantidade de dias decorridos do ajuizamento até o encerramento da instrução.

CLEUZA GONCALVES LOPES

ORDINÁRIO

Qtd	Prazo Médio
6	35,83

Nr. Processo	Ajuiz.	nc. Instruçã	Prazo
RTAlç - 0012116-80.2017.5.18.0013	10/11/17	01/02/18	83
RTOOrd - 0010027-50.2018.5.18.0013	12/01/18	26/02/18	45
RTOOrd - 0010077-76.2018.5.18.0013	25/01/18	09/02/18	15
RTOOrd - 0010084-68.2018.5.18.0013	26/01/18	09/02/18	14

Legenda:
Ajuiz. Data do Ajuizamento;
Enc. da Instrução: Data da conclusão para proferir sentença;
Prazo: Quantidade de dias decorridos do ajuizamento até o encerramento da instrução.



PRAZO MÉDIO ENTRE O AJUIZAMENTO E O ENCERRAMENTO DA INSTRUÇÃO - 13ª VARA DO TRABALHO DE GOIÂNIA

CLEUZA GONCALVES LOPES

ORDINÁRIO

Qtd	Prazo Médio
6	35,83

Nr. Processo	Ajuiz.	nc. Instruçã	Prazo
RTOOrd - 0010085-53.2018.5.18.0013	26/01/18	09/02/18	14
RTOOrd - 0012283-97.2017.5.18.0013	19/12/17	01/02/18	44

Legenda:
Ajuiz. Data do Ajuizamento;
Enc. da Instrução: Data da conclusão para proferir sentença;
Prazo: Quantidade de dias decorridos do ajuizamento até o encerramento da instrução.

EDUARDO DO NASCIMENTO

ORDINÁRIO

Qtd	Prazo Médio
3	14,67

Nr. Processo	Ajuiz.	nc. Instruçã	Prazo
RTOOrd - 0010140-04.2018.5.18.0013	06/02/18	21/02/18	15
RTOOrd - 0010157-40.2018.5.18.0013	09/02/18	26/02/18	17
RTOOrd - 0010165-17.2018.5.18.0013	14/02/18	26/02/18	12

Legenda:
Ajuiz. Data do Ajuizamento;
Enc. da Instrução: Data da conclusão para proferir sentença;
Prazo: Quantidade de dias decorridos do ajuizamento até o encerramento da instrução.

ISRAEL BRASIL ADOURIAN

ORDINÁRIO

Qtd	Prazo Médio
1	42

Nr. Processo	Ajuiz.	nc. Instruçã	Prazo
--------------	--------	--------------	-------



PRAZO MÉDIO ENTRE O AJUIZAMENTO E O ENCERRAMENTO DA INSTRUÇÃO - 13ª VARA DO TRABALHO DE GOIÂNIA

ISRAEL BRASIL ADOURIAN

ORDINÁRIO

Qtd	Prazo Médio
1	42

Nr. Processo	Ajuiz.	nc. Instruçã	Prazo
RTOOrd - 0010036-12.2018.5.18.0013	16/01/18	27/02/18	42

Legenda:

Ajuiz. Data do Ajuizamento;

Enc. da Instrução: Data da conclusão para proferir sentença;

Prazo: Quantidade de dias decorridos do ajuizamento até o encerramento da instrução.

JOSÉ LUCIANO LEONEL DE CARVALHO

ORDINÁRIO

Qtd	Prazo Médio
3	26,33

Nr. Processo	Ajuiz.	nc. Instruçã	Prazo
RTOOrd - 0010004-07.2018.5.18.0013	08/01/18	22/02/18	45
RTOOrd - 0010058-70.2018.5.18.0013	22/01/18	08/02/18	17
RTOOrd - 0010097-67.2018.5.18.0013	29/01/18	15/02/18	17

Legenda:

Ajuiz. Data do Ajuizamento;

Enc. da Instrução: Data da conclusão para proferir sentença;

Prazo: Quantidade de dias decorridos do ajuizamento até o encerramento da instrução.

LUCIANO SANTANA CRISPIM

ORDINÁRIO

Qtd	Prazo Médio
39	134,67

Nr. Processo	Ajuiz.	nc. Instruçã	Prazo
--------------	--------	--------------	-------



**PRAZO MÉDIO ENTRE O AJUIZAMENTO E O
ENCERRAMENTO DA INSTRUÇÃO - 13ª VARA DO
TRABALHO DE GOIÂNIA**

LUCIANO SANTANA CRISPIM

ORDINÁRIO

Qtd	Prazo Médio
39	134,67

Nr. Processo	Ajuiz.	nc. Instruçã	Prazo
ET - 0012015-43.2017.5.18.0013	07/11/17	03/02/18	88
HoTrEx - 0010111-51.2018.5.18.0013	31/01/18	21/02/18	21
HoTrEx - 0010127-05.2018.5.18.0013	02/02/18	21/02/18	19
HoTrEx - 0010178-16.2018.5.18.0013	16/02/18	22/02/18	6
HoTrEx - 0012284-82.2017.5.18.0013	19/12/17	19/02/18	62
RTAlç - 0010152-18.2018.5.18.0013	08/02/18	23/02/18	15
RTOrd - 0010023-13.2018.5.18.0013	11/01/18	22/02/18	42
RTOrd - 0010121-95.2018.5.18.0013	01/02/18	02/02/18	1
RTOrd - 0010698-10.2017.5.18.0013	13/04/17	26/02/18	319
RTOrd - 0010723-23.2017.5.18.0013	18/04/17	19/02/18	307
RTOrd - 0010738-26.2016.5.18.0013	27/04/16	07/02/18	651
RTOrd - 0010951-95.2017.5.18.0013	24/05/17	19/02/18	271
RTOrd - 0011024-67.2017.5.18.0013	02/06/17	09/02/18	252
RTOrd - 0011155-42.2017.5.18.0013	24/06/17	22/02/18	243
RTOrd - 0011156-27.2017.5.18.0013	24/06/17	20/02/18	241
RTOrd - 0011405-75.2017.5.18.0013	30/07/17	16/02/18	201
RTOrd - 0011709-07.2017.5.18.0003	18/10/17	16/02/18	121
RTOrd - 0011742-64.2017.5.18.0013	25/09/17	23/02/18	151
RTOrd - 0011787-68.2017.5.18.0013	01/10/17	16/02/18	138
RTOrd - 0011789-38.2017.5.18.0013	02/10/17	23/02/18	144
RTOrd - 0011842-19.2017.5.18.0013	09/10/17	21/02/18	135
RTOrd - 0011857-85.2017.5.18.0013	11/10/17	05/02/18	117
RTOrd - 0011861-25.2017.5.18.0013	11/10/17	05/02/18	117
RTOrd - 0011883-80.2017.5.18.0014	30/10/17	06/02/18	99
RTOrd - 0011939-19.2017.5.18.0013	25/10/17	05/02/18	103

Legenda:

Ajuiz. Data do Ajuizamento;

Enc. da Instrução: Data da conclusão para proferir sentença;

Prazo: Quantidade de dias decorridos do ajuizamento até o encerramento da instrução.



**PRAZO MÉDIO ENTRE O AJUIZAMENTO E O
ENCERRAMENTO DA INSTRUÇÃO - 13ª VARA DO
TRABALHO DE GOIÂNIA**

LUCIANO SANTANA CRISPIM

ORDINÁRIO

Qtd	Prazo Médio
39	134,67

Nr. Processo	Ajuiz.	nc. Instruça	Prazo
RTOOrd - 0011950-45.2017.5.18.0014	09/11/17	22/02/18	105
RTOOrd - 0011955-70.2017.5.18.0013	27/10/17	05/02/18	101
RTOOrd - 0011969-54.2017.5.18.0013	30/10/17	23/02/18	116
RTOOrd - 0011990-30.2017.5.18.0013	01/11/17	05/02/18	96
RTOOrd - 0011993-82.2017.5.18.0013	03/11/17	09/02/18	98
RTOOrd - 0012004-14.2017.5.18.0013	06/11/17	07/02/18	93
RTOOrd - 0012017-37.2017.5.18.0005	13/11/17	21/02/18	100
RTOOrd - 0012045-78.2017.5.18.0013	08/11/17	19/02/18	103
RTOOrd - 0012057-92.2017.5.18.0013	09/11/17	20/02/18	103
RTOOrd - 0012058-77.2017.5.18.0013	09/11/17	19/02/18	102
RTOOrd - 0012061-32.2017.5.18.0013	09/11/17	19/02/18	102
RTOOrd - 0012077-83.2017.5.18.0013	10/11/17	20/02/18	102
RTOOrd - 0012088-15.2017.5.18.0013	10/11/17	22/02/18	104
RTOOrd - 0012224-12.2017.5.18.0013	04/12/17	05/02/18	63

Legenda:

Ajuiz. Data do Ajuizamento;

Enc. da Instrução: Data da conclusão para proferir sentença;

Prazo: Quantidade de dias decorridos do ajuizamento até o encerramento da instrução.

**MARIA APARECIDA PRADO FLEURY
BARIANI**

ORDINÁRIO

Qtd	Prazo Médio
1	55

Legenda:

Ajuiz. Data do Ajuizamento;

Enc. da Instrução: Data da conclusão para proferir sentença;

Prazo: Quantidade de dias decorridos do ajuizamento até o encerramento da instrução.



**PRAZO MÉDIO ENTRE O AJUIZAMENTO E O
ENCERRAMENTO DA INSTRUÇÃO - 13ª VARA DO
TRABALHO DE GOIÂNIA**

**MARIA APARECIDA PRADO FLEURY
BARIANI**

ORDINÁRIO

Qtd	Prazo Médio
1	55

Nr. Processo	Ajuiz.	nc. Instruçã	Prazo
RTOrd - 0012256-17.2017.5.18.0013	12/12/17	05/02/18	55

Legenda:

Ajuiz. Data do Ajuizamento;

Enc. da Instrução: Data da conclusão para proferir sentença;

Prazo: Quantidade de dias decorridos do ajuizamento até o encerramento da instrução.