Conceituação

Tema	Prazos Processuais
Relatórios	Evolução Histórica Comparativo por VT Comparativo por Grupo Por Grupo Por VT Por Processo Por Magistrado
Resumo	Apresenta o prazo médio desde o ajuizamento da ação até o encerramento da instrução.
Descrição	O prazo médio é obtido calculando-se a quantidade de dias decorridos desde o ajuizamento até o encerramento da instrução. Os dados são extraídos baseando-se nos itens do e-Gestão: 267 e 90267 - Do ajuizamento da ação até o encerramento da instrução na fase de conhecimento – rito sumaríssimo; 268 e 90268 – Do ajuizamento da ação até o encerramento da instrução na fase de conhecimento – exceto rito sumaríssimo (ordinário)
Origem da informação	e-Gestão
Critérios e transformações	Coletado do e-Gestão, consolidado, otimizado e classificado para análise.
Análises possíveis	Prazo médio entre o ajuizamento da ação e o encerramento da instrução, detalhado de forma Geral, Por grupo, por VT, Por Processo e Por Magistrado.

EVOLUÇÃO HISTÓRICA DOS PRAZOS PROCESSUAIS ENTRE O AJUIZAMENTO E O ENCERRAMENTO DA INSTRUÇÃO - 14ª VARA DO TRABALHO DE GOIÂNIA

Data do encerramento da instrução entre 1/2/2018 e 28/2/2018 23:59:59

Rito	Qtd	Prazo Médio
ORDINÁRIO	85	183,69
SUMARÍSSIMO	66	58,59
Total/Média	**151**	**129,01**

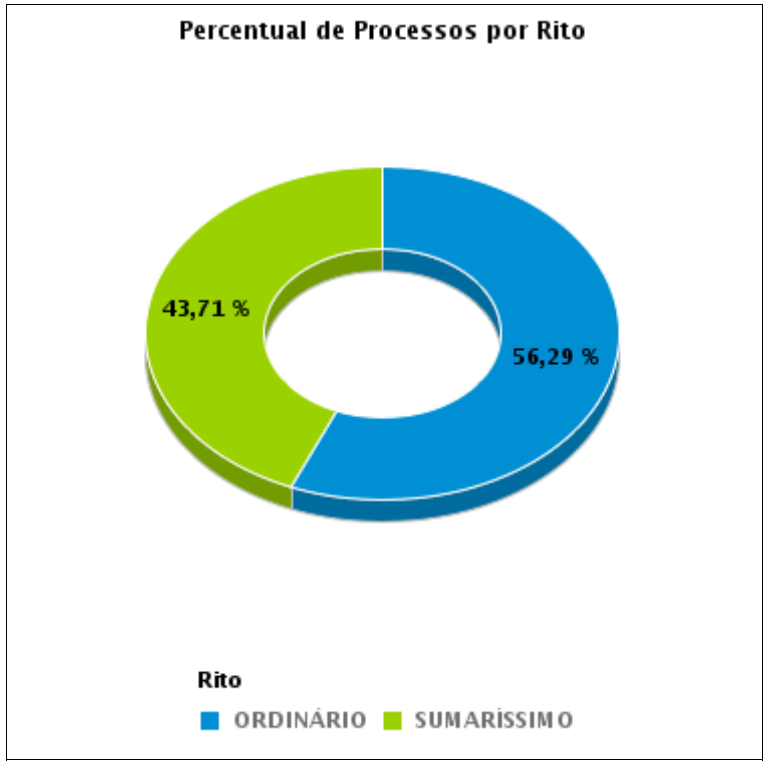

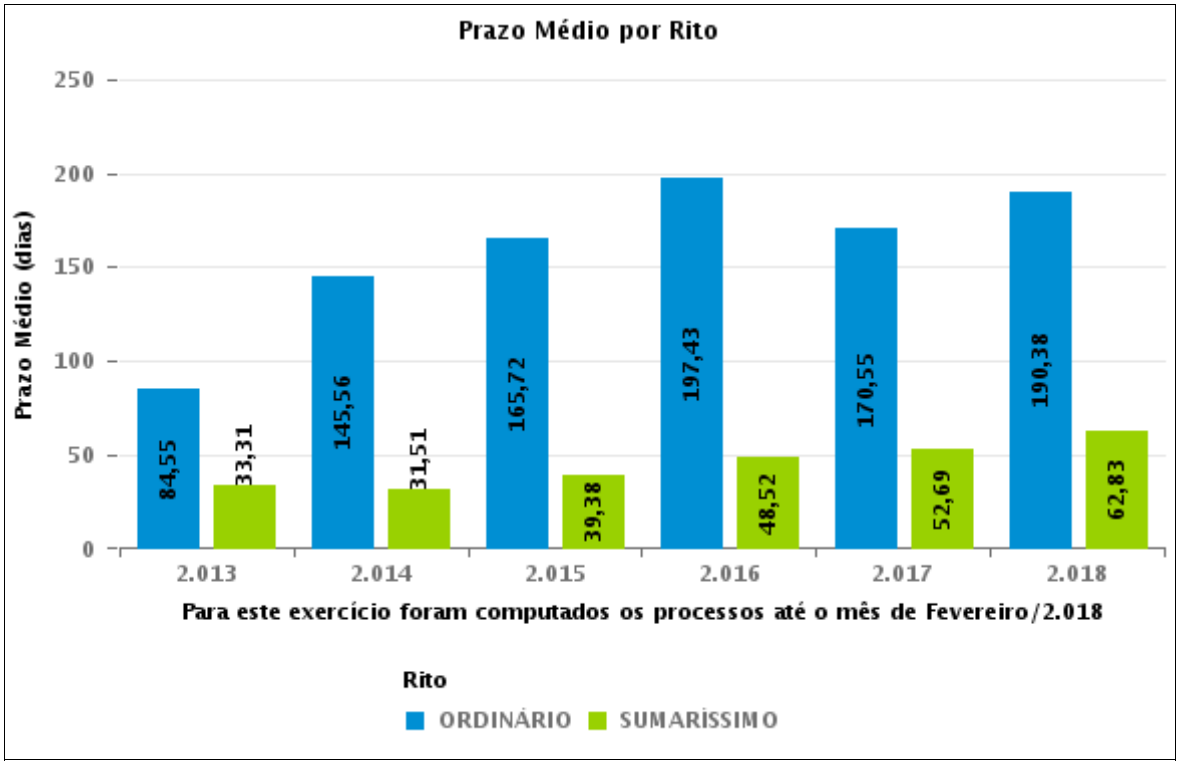

COMPARATIVO DO PRAZO MÉDIO ENTRE O AJUIZAMENTO E O ENCERRAMENTO DA INSTRUÇÃO - 14ª VARA DO TRABALHO DE GOIÂNIA

Data do encerramento da instrução entre 1/2/2018 e 28/2/2018 23:59:59

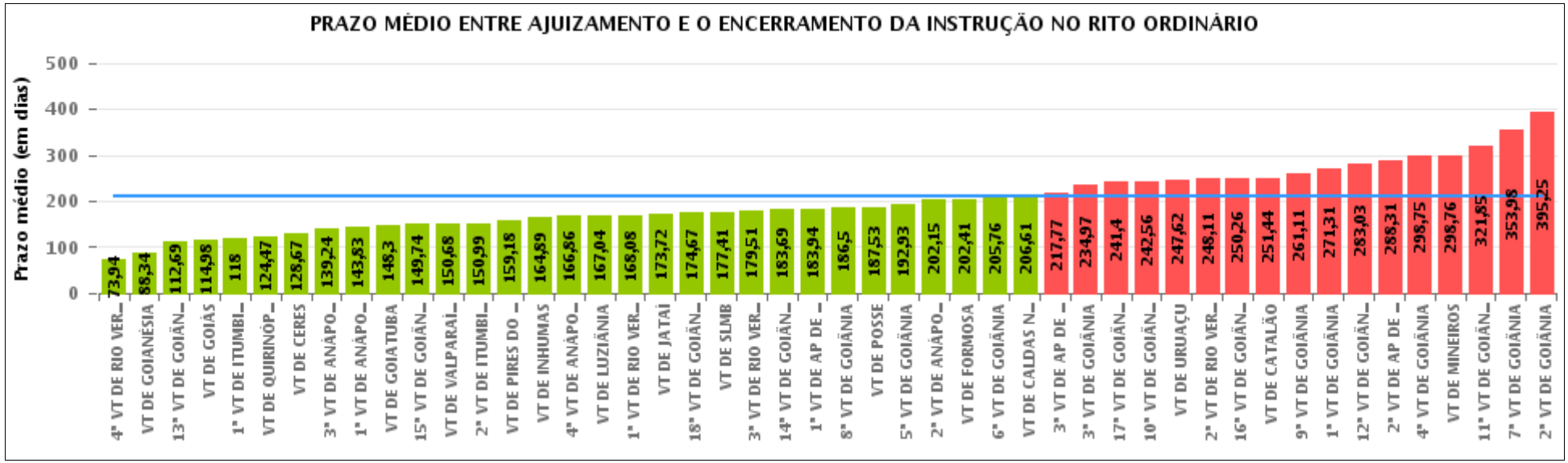

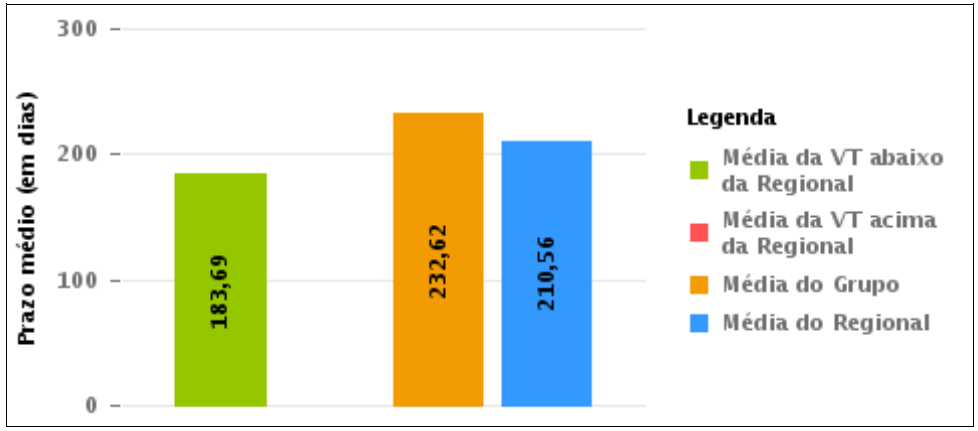

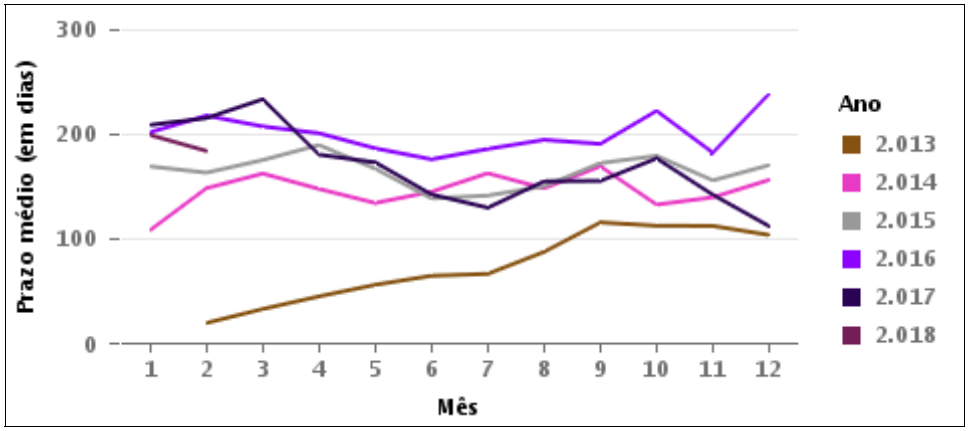

COMPARATIVO DO PRAZO MÉDIO ENTRE O AJUIZAMENTO E O ENCERRAMENTO DA INSTRUÇÃO ENTRE AS VARAS DO GRUPO

Data do encerramento da instrução entre 1/2/2018 e 28/2/2018 23:59:59

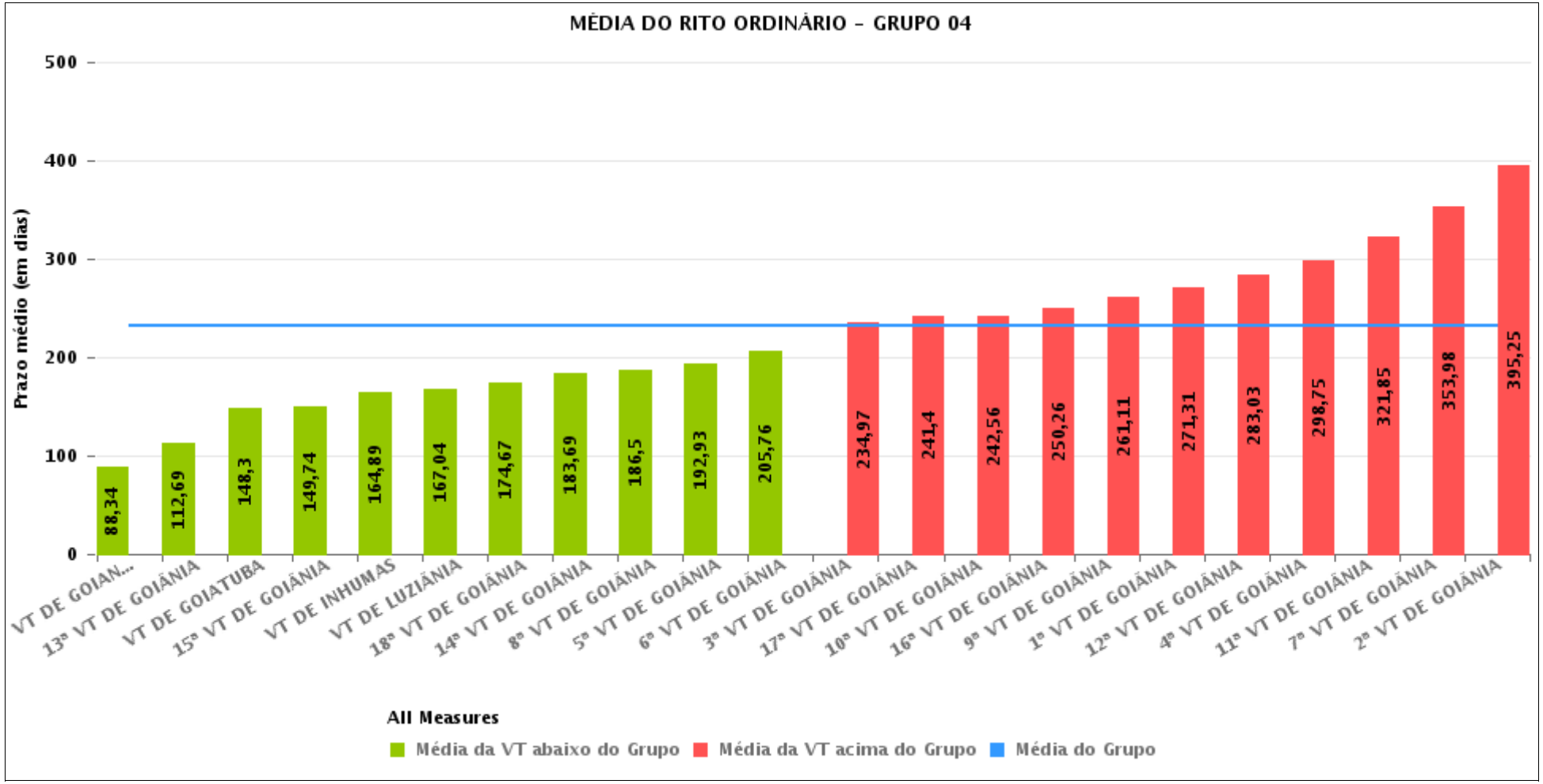

PRAZO MÉDIO ENTRE O AJUIZAMENTO E O ENCERRAMENTO DA INSTRUÇÃO POR GRUPO

Data do encerramento da instrução entre 1/2/2018 e 28/2/2018 23:59:59

Rito	Grupo	Qtd. Processos	Prazo Médio (dias)	Ranking
ORDINÁRIO	GRUPO 01	26	175,54	1°
	GRUPO 03	1.415	178,56	2°
	GRUPO 02	64	202,41	3°
	GRUPO 05	332	211,76	4°
	GRUPO 04	2.100	232,62	5°

Legenda:	# Grupo 03 – De 1501 a 2000	# Grupo 04 – De 2001 a 2500	# Grupo 05 – Maior que 2500
# Grupo 01 – Até 1000 VT de Posse VT de Pires do Rio # Grupo 02 – De 1001 a 1500 VT de Formosa	VT de Ceres 1ª VT de Anápolis 2ª VT de Anápolis 3ª VT de Anápolis 4ª VT de Anápolis 1ª VT de Aparecida de Goiânia 2ª VT de Aparecida de Goiânia 3ª VT de Aparecida de Goiânia VT de Caldas Novas 1ª VT de Itumbiara 2ª VT de Itumbiara VT de Goiás VT de Jataí VT de Mineiros VT de Quirinópolis 1ª VT de Rio Verde 2ª VT de Rio Verde 3ª VT de Rio Verde 4ª VT de Rio Verde VT de São Luis de Montes Belos	VT de Goiatuba VT de Goianésia 1ª VT de Goiânia 2ª VT de Goiânia 3ª VT de Goiânia 4ª VT de Goiânia 5ª VT de Goiânia 6ª VT de Goiânia 7ª VT de Goiânia 8ª VT de Goiânia 9ª VT de Goiânia 10ª VT de Goiânia 11ª VT de Goiânia 12ª VT de Goiânia 13ª VT de Goiânia 14ª VT de Goiânia 15ª VT de Goiânia 16ª VT de Goiânia 17ª VT de Goiânia 18ª VT de Goiânia VT de Inhumas VT de Luziânia	VT de Catalão VT de Uruaçu VT de Valparaíso de Goiás

PRAZO MÉDIO ENTRE O AJUIZAMENTO E O ENCERRAMENTO DA INSTRUÇÃO DE TODAS AS VARAS DO TRABALHO

Data do encerramento da instrução entre 1/2/2018 e 28/2/2018 23:59:59

ORDINÁRIO

Qtd. Processos	Prazo Médio (dias)
3.937	210,56

Vara do Trabalho	Qtd Processos	Prazo Médio	Ranking
4ª VARA DO TRABALHO DE RIO VERDE	48	73,94	1°
VARA DO TRABALHO DE GOIANÉSIA	44	88,34	2°
13ª VARA DO TRABALHO DE GOIÂNIA	85	112,69	3°
VARA DO TRABALHO DE GOIÁS	59	114,98	4°
1ª VARA DO TRABALHO DE ITUMBIARA	48	118	5°
VARA DO TRABALHO DE QUIRINÓPOLIS	79	124,47	6°
VARA DO TRABALHO DE CERES	54	128,67	7°
3ª VARA DO TRABALHO DE ANÁPOLIS	70	139,24	8°
1ª VARA DO TRABALHO DE ANÁPOLIS	98	143,83	9°
VARA DO TRABALHO DE GOIATUBA	91	148,3	10°
15ª VARA DO TRABALHO DE GOIÂNIA	81	149,74	11°
VARA DO TRABALHO DE VALPARAÍSO DE GOIÁS	127	150,68	12°
2ª VARA DO TRABALHO DE ITUMBIARA	72	150,99	13°
VARA DO TRABALHO DE PIRES DO RIO	11	159,18	14°
VARA DO TRABALHO DE INHUMAS	83	164,89	15°
4ª VARA DO TRABALHO DE ANÁPOLIS	81	166,86	16°
VARA DO TRABALHO DE LUZIÂNIA	70	167,04	17°
1ª VARA DO TRABALHO DE RIO VERDE	98	168,08	18°
VARA DO TRABALHO DE JATAÍ	97	173,72	19°
18ª VARA DO TRABALHO DE GOIÂNIA	111	174,67	20°
VARA DO TRABALHO DE SÃO LUIS DE MONTES BELOS	58	177,41	21°
3ª VARA DO TRABALHO DE RIO VERDE	77	179,51	22°
14ª VARA DO TRABALHO DE GOIÂNIA	85	183,69	23°
1ª VARA DO TRABALHO DE APARECIDA DE GOIÂNIA	77	183,94	24°
8ª VARA DO TRABALHO DE GOIÂNIA	90	186,5	25°
VARA DO TRABALHO DE POSSE	15	187,53	26°

PRAZO MÉDIO ENTRE O AJUIZAMENTO E O ENCERRAMENTO DA INSTRUÇÃO DE TODAS AS VARAS DO TRABALHO

ORDINÁRIO

Qtd. Processos	Prazo Médio (dias)
3.937	210,56

Vara do Trabalho	Qtd Processos	Prazo Médio	Ranking
5ª VARA DO TRABALHO DE GOIÂNIA	87	192,93	27°
2ª VARA DO TRABALHO DE ANÁPOLIS	33	202,15	28°
VARA DO TRABALHO DE FORMOSA	64	202,41	29°
6ª VARA DO TRABALHO DE GOIÂNIA	124	205,76	30°
VARA DO TRABALHO DE CALDAS NOVAS	66	206,61	31°
3ª VARA DO TRABALHO DE APARECIDA DE GOIÂNIA	73	217,77	32°
3ª VARA DO TRABALHO DE GOIÂNIA	75	234,97	33°
17ª VARA DO TRABALHO DE GOIÂNIA	106	241,4	34°
10ª VARA DO TRABALHO DE GOIÂNIA	146	242,56	35°
VARA DO TRABALHO DE URUAÇU	99	247,62	36°
2ª VARA DO TRABALHO DE RIO VERDE	63	248,11	37°
16ª VARA DO TRABALHO DE GOIÂNIA	95	250,26	38°
VARA DO TRABALHO DE CATALÃO	106	251,44	39°
9ª VARA DO TRABALHO DE GOIÂNIA	106	261,11	40°
1ª VARA DO TRABALHO DE GOIÂNIA	127	271,31	41°
12ª VARA DO TRABALHO DE GOIÂNIA	99	283,03	42°
2ª VARA DO TRABALHO DE APARECIDA DE GOIÂNIA	74	288,31	43°
4ª VARA DO TRABALHO DE GOIÂNIA	73	298,75	44°
VARA DO TRABALHO DE MINEIROS	90	298,76	45°
11ª VARA DO TRABALHO DE GOIÂNIA	98	321,85	46°
7ª VARA DO TRABALHO DE GOIÂNIA	109	353,98	47°
2ª VARA DO TRABALHO DE GOIÂNIA	115	395,25	48°

PRAZO MÉDIO ENTRE O AJUIZAMENTO E O ENCERRAMENTO DA INSTRUÇÃO - 14ª VARA DO TRABALHO DE GOIÂNIA

Data do encerramento da instrução entre 1/2/2018 e 28/2/2018 23:59:59

14ª VARA DO TRABALHO DE GOIÂNIA

ORDINÁRIO

Qtd	Prazo Médio
83	183,69

Nr. Processo	Ajuiz.	nc. Instruçã	Prazo
ConPag - 0010030-02.2018.5.18.0014	15/01/18	01/02/18	17
ET - 0010082-95.2018.5.18.0014	25/01/18	22/02/18	28
ET - 0010083-80.2018.5.18.0014	26/01/18	01/02/18	6
ET - 0012063-96.2017.5.18.0014	14/11/17	06/02/18	84
HoTrEx - 0010035-24.2018.5.18.0014	16/01/18	05/02/18	20
HoTrEx - 0010182-50.2018.5.18.0014	19/02/18	21/02/18	2
HoTrEx - 0010189-42.2018.5.18.0014	20/02/18	28/02/18	8
Pet - 0010199-86.2018.5.18.0014	21/02/18	26/02/18	5
Pet - 0010209-33.2018.5.18.0014	23/02/18	23/02/18	0
RTAlç - 0010011-93.2018.5.18.0014	10/01/18	19/02/18	40
RTAlç - 0010013-63.2018.5.18.0014	10/01/18	19/02/18	40
RTAlç - 0010067-29.2018.5.18.0014	23/01/18	15/02/18	23
RTOrd - 0010010-11.2018.5.18.0014	09/01/18	09/02/18	31
RTOrd - 0010058-67.2018.5.18.0014	22/01/18	07/02/18	16
RTOrd - 0010096-79.2018.5.18.0014	29/01/18	07/02/18	9
RTOrd - 0010112-33.2018.5.18.0014	01/02/18	02/02/18	1
RTOrd - 0010134-91.2018.5.18.0014	06/02/18	07/02/18	1
RTOrd - 0010148-12.2017.5.18.0014	30/01/17	02/02/18	368
RTOrd - 0010225-84.2018.5.18.0014	27/02/18	27/02/18	0
RTOrd - 0010355-11.2017.5.18.0014	24/02/17	06/02/18	347
RTOrd - 0010359-48.2017.5.18.0014	01/03/17	20/02/18	356
RTOrd - 0010360-67.2016.5.18.0014	02/03/16	22/02/18	722

Legenda:
Ajuiz. Data do Ajuizamento;
Enc. da Instrução: Data da conclusão para proferir sentença;
Prazo: Quantidade de dias decorridos do ajuizamento até o encerramento da instrução.

PRAZO MÉDIO ENTRE O AJUIZAMENTO E O ENCERRAMENTO DA INSTRUÇÃO - 14ª VARA DO TRABALHO DE GOIÂNIA

14ª VARA DO TRABALHO DE GOIÂNIA

ORDINÁRIO

Qtd	Prazo Médio
83	183,69

Nr. Processo	Ajuiz.	nc. Instruçã	Prazo
RTOrd - 0010367-25.2017.5.18.0014	02/03/17	06/02/18	341
RTOrd - 0010368-10.2017.5.18.0014	02/03/17	05/02/18	340
RTOrd - 0010393-23.2017.5.18.0014	06/03/17	01/02/18	332
RTOrd - 0010578-61.2017.5.18.0014	31/03/17	06/02/18	312
RTOrd - 0010612-36.2017.5.18.0014	05/04/17	01/02/18	302
RTOrd - 0010787-30.2017.5.18.0014	05/05/17	08/02/18	279
RTOrd - 0010795-07.2017.5.18.0014	08/05/17	01/02/18	269
RTOrd - 0010806-24.2017.5.18.0018	24/05/17	05/02/18	257
RTOrd - 0010861-84.2017.5.18.0014	16/05/17	05/02/18	265
RTOrd - 0010872-16.2017.5.18.0014	18/05/17	23/02/18	281
RTOrd - 0010881-11.2017.5.18.0003	25/05/17	06/02/18	257
RTOrd - 0010887-82.2017.5.18.0014	20/05/17	05/02/18	261
RTOrd - 0010908-58.2017.5.18.0014	25/05/17	01/02/18	252
RTOrd - 0010916-35.2017.5.18.0014	26/05/17	01/02/18	251
RTOrd - 0010922-42.2017.5.18.0014	26/05/17	06/02/18	256
RTOrd - 0010943-18.2017.5.18.0014	30/05/17	01/02/18	247
RTOrd - 0010946-70.2017.5.18.0014	31/05/17	05/02/18	250
RTOrd - 0010947-55.2017.5.18.0014	31/05/17	06/02/18	251
RTOrd - 0010954-47.2017.5.18.0014	31/05/17	08/02/18	253
RTOrd - 0010956-17.2017.5.18.0014	01/06/17	06/02/18	250
RTOrd - 0010959-69.2017.5.18.0014	01/06/17	09/02/18	253
RTOrd - 0010963-09.2017.5.18.0014	01/06/17	05/02/18	249
RTOrd - 0010966-61.2017.5.18.0014	01/06/17	06/02/18	250
RTOrd - 0010970-98.2017.5.18.0014	02/06/17	07/02/18	250
RTOrd - 0010981-30.2017.5.18.0014	05/06/17	21/02/18	261

Legenda:
Ajuiz. Data do Ajuizamento;
Enc. da Instrução: Data da conclusão para proferir sentença;
Prazo: Quantidade de dias decorridos do ajuizamento até o encerramento da instrução.

PRAZO MÉDIO ENTRE O AJUIZAMENTO E O ENCERRAMENTO DA INSTRUÇÃO - 14ª VARA DO TRABALHO DE GOIÂNIA

14ª VARA DO TRABALHO DE GOIÂNIA

ORDINÁRIO

Qtd	Prazo Médio
83	183,69

Nr. Processo	Ajuiz.	nc. Instruçã	Prazo
RTOrd - 0010983-97.2017.5.18.0014	05/06/17	21/02/18	261
RTOrd - 0010993-44.2017.5.18.0014	06/06/17	19/02/18	258
RTOrd - 0010995-14.2017.5.18.0014	06/06/17	21/02/18	260
RTOrd - 0011014-20.2017.5.18.0014	08/06/17	06/02/18	243
RTOrd - 0011016-87.2017.5.18.0014	08/06/17	21/02/18	258
RTOrd - 0011028-04.2017.5.18.0014	09/06/17	26/02/18	262
RTOrd - 0011040-18.2017.5.18.0014	13/06/17	01/02/18	233
RTOrd - 0011158-91.2017.5.18.0014	03/07/17	09/02/18	221
RTOrd - 0011197-88.2017.5.18.0014	07/07/17	19/02/18	227
RTOrd - 0011386-03.2016.5.18.0014	04/08/16	09/02/18	554
RTOrd - 0011537-32.2017.5.18.0014	30/08/17	27/02/18	181
RTOrd - 0011564-15.2017.5.18.0014	04/09/17	21/02/18	170
RTOrd - 0011644-76.2017.5.18.0014	19/09/17	27/02/18	161
RTOrd - 0011707-04.2017.5.18.0014	28/09/17	27/02/18	152
RTOrd - 0011778-06.2017.5.18.0014	10/10/17	01/02/18	114
RTOrd - 0011791-05.2017.5.18.0014	11/10/17	27/02/18	139
RTOrd - 0011806-71.2017.5.18.0014	16/10/17	07/02/18	114
RTOrd - 0011853-45.2017.5.18.0014	23/10/17	01/02/18	101
RTOrd - 0011877-10.2016.5.18.0014	21/10/16	07/02/18	474
RTOrd - 0011877-73.2017.5.18.0014	26/10/17	05/02/18	102
RTOrd - 0011877-73.2017.5.18.0014	26/10/17	23/02/18	120
RTOrd - 0011887-20.2017.5.18.0014	27/10/17	09/02/18	105
RTOrd - 0011973-88.2017.5.18.0014	08/11/17	01/02/18	85
RTOrd - 0011982-50.2017.5.18.0014	09/11/17	01/02/18	84
RTOrd - 0012029-48.2017.5.18.0006	23/11/17	08/02/18	77

Legenda:
Ajuiz. Data do Ajuizamento;
Enc. da Instrução: Data da conclusão para proferir sentença;
Prazo: Quantidade de dias decorridos do ajuizamento até o encerramento da instrução.

PRAZO MÉDIO ENTRE O AJUIZAMENTO E O ENCERRAMENTO DA INSTRUÇÃO - 14ª VARA DO TRABALHO DE GOIÂNIA

14ª VARA DO TRABALHO DE GOIÂNIA

ORDINÁRIO

Qtd	Prazo Médio
83	183,69

Nr. Processo	Ajuiz.	nc. Instruçã	Prazo
RTOrd - 0012029-48.2017.5.18.0006	23/11/17	22/02/18	91
RTOrd - 0012050-97.2017.5.18.0014	10/11/17	15/02/18	97
RTOrd - 0012053-52.2017.5.18.0014	10/11/17	19/02/18	101
RTOrd - 0012085-57.2017.5.18.0014	21/11/17	20/02/18	91
RTOrd - 0012111-89.2016.5.18.0014	29/11/16	26/02/18	454
RTOrd - 0012116-77.2017.5.18.0014	28/11/17	22/02/18	86
RTOrd - 0012126-58.2016.5.18.0014	02/12/16	05/02/18	430
RTOrd - 0012158-29.2017.5.18.0014	07/12/17	07/02/18	62
RTOrd - 0012159-14.2017.5.18.0014	08/12/17	20/02/18	74
RTOrd - 0012162-66.2017.5.18.0014	08/12/17	26/02/18	80
RTOrd - 0012170-43.2017.5.18.0014	11/12/17	27/02/18	78
RTOrd - 0012181-72.2017.5.18.0014	13/12/17	27/02/18	76
RTOrd - 0012195-56.2017.5.18.0014	18/12/17	01/02/18	45

Legenda:
Ajuiz. Data do Ajuizamento;
Enc. da Instrução: Data da conclusão para proferir sentença;
Prazo: Quantidade de dias decorridos do ajuizamento até o encerramento da instrução.

PRAZO MÉDIO ENTRE O AJUIZAMENTO E O ENCERRAMENTO DA INSTRUÇÃO - 14ª VARA DO TRABALHO DE GOIÂNIA

Data do encerramento da instrução entre 1/2/2018 e 28/2/2018 23:59:59

ANTÔNIA HELENA GOMES BORGES TAVEIRA

ORDINÁRIO

Qtd	Prazo Médio
47	198,43

Nr. Processo	Ajuiz.	nc. Instruçã	Prazo
ET - 0010082-95.2018.5.18.0014	25/01/18	22/02/18	28
ET - 0012063-96.2017.5.18.0014	14/11/17	06/02/18	84
HoTrEx - 0010035-24.2018.5.18.0014	16/01/18	05/02/18	20
HoTrEx - 0010182-50.2018.5.18.0014	19/02/18	21/02/18	2
HoTrEx - 0010189-42.2018.5.18.0014	20/02/18	28/02/18	8
Pet - 0010199-86.2018.5.18.0014	21/02/18	26/02/18	5
Pet - 0010209-33.2018.5.18.0014	23/02/18	23/02/18	0
RTAlç - 0010013-63.2018.5.18.0014	10/01/18	19/02/18	40
RTAlç - 0010067-29.2018.5.18.0014	23/01/18	15/02/18	23
RTOrd - 0010096-79.2018.5.18.0014	29/01/18	07/02/18	9
RTOrd - 0010225-84.2018.5.18.0014	27/02/18	27/02/18	0
RTOrd - 0010355-11.2017.5.18.0014	24/02/17	06/02/18	347
RTOrd - 0010359-48.2017.5.18.0014	01/03/17	20/02/18	356
RTOrd - 0010360-67.2016.5.18.0014	02/03/16	22/02/18	722
RTOrd - 0010367-25.2017.5.18.0014	02/03/17	06/02/18	341
RTOrd - 0010368-10.2017.5.18.0014	02/03/17	05/02/18	340
RTOrd - 0010393-23.2017.5.18.0014	06/03/17	01/02/18	332
RTOrd - 0010578-61.2017.5.18.0014	31/03/17	06/02/18	312
RTOrd - 0010612-36.2017.5.18.0014	05/04/17	01/02/18	302
RTOrd - 0010861-84.2017.5.18.0014	16/05/17	05/02/18	265
RTOrd - 0010872-16.2017.5.18.0014	18/05/17	23/02/18	281

Legenda:
Ajuiz. Data do Ajuizamento;
Enc. da Instrução: Data da conclusão para proferir sentença;
Prazo: Quantidade de dias decorridos do ajuizamento até o encerramento da instrução.

PRAZO MÉDIO ENTRE O AJUIZAMENTO E O ENCERRAMENTO DA INSTRUÇÃO - 14ª VARA DO TRABALHO DE GOIÂNIA

ANTÔNIA HELENA GOMES BORGES TAVEIRA

ORDINÁRIO

Qtd	Prazo Médio
47	198,43

Nr. Processo	Ajuiz.	nc. Instruçã	Prazo
RTOrd - 0010887-82.2017.5.18.0014	20/05/17	05/02/18	261
RTOrd - 0010922-42.2017.5.18.0014	26/05/17	06/02/18	256
RTOrd - 0010943-18.2017.5.18.0014	30/05/17	01/02/18	247
RTOrd - 0010946-70.2017.5.18.0014	31/05/17	05/02/18	250
RTOrd - 0010966-61.2017.5.18.0014	01/06/17	06/02/18	250
RTOrd - 0010970-98.2017.5.18.0014	02/06/17	07/02/18	250
RTOrd - 0010981-30.2017.5.18.0014	05/06/17	21/02/18	261
RTOrd - 0010983-97.2017.5.18.0014	05/06/17	21/02/18	261
RTOrd - 0010993-44.2017.5.18.0014	06/06/17	19/02/18	258
RTOrd - 0010995-14.2017.5.18.0014	06/06/17	21/02/18	260
RTOrd - 0011014-20.2017.5.18.0014	08/06/17	06/02/18	243
RTOrd - 0011016-87.2017.5.18.0014	08/06/17	21/02/18	258
RTOrd - 0011028-04.2017.5.18.0014	09/06/17	26/02/18	262
RTOrd - 0011197-88.2017.5.18.0014	07/07/17	19/02/18	227
RTOrd - 0011537-32.2017.5.18.0014	30/08/17	27/02/18	181
RTOrd - 0011564-15.2017.5.18.0014	04/09/17	21/02/18	170
RTOrd - 0011644-76.2017.5.18.0014	19/09/17	27/02/18	161
RTOrd - 0011707-04.2017.5.18.0014	28/09/17	27/02/18	152
RTOrd - 0011791-05.2017.5.18.0014	11/10/17	27/02/18	139
RTOrd - 0011877-10.2016.5.18.0014	21/10/16	07/02/18	474
RTOrd - 0011877-73.2017.5.18.0014	26/10/17	05/02/18	102
RTOrd - 0011877-73.2017.5.18.0014	26/10/17	23/02/18	120
RTOrd - 0011887-20.2017.5.18.0014	27/10/17	09/02/18	105
RTOrd - 0012029-48.2017.5.18.0006	23/11/17	08/02/18	77

Legenda:
Ajuiz. Data do Ajuizamento;
Enc. da Instrução: Data da conclusão para proferir sentença;
Prazo: Quantidade de dias decorridos do ajuizamento até o encerramento da instrução.

PRAZO MÉDIO ENTRE O AJUIZAMENTO E O ENCERRAMENTO DA INSTRUÇÃO - 14ª VARA DO TRABALHO DE GOIÂNIA

ANTÔNIA HELENA GOMES BORGES TAVEIRA

ORDINÁRIO

Qtd	Prazo Médio
47	198,43

Nr. Processo	Ajuiz.	nc. Instruçã	Prazo
RTOrd - 0012029-48.2017.5.18.0006	23/11/17	22/02/18	91
RTOrd - 0012085-57.2017.5.18.0014	21/11/17	20/02/18	91
RTOrd - 0012111-89.2016.5.18.0014	29/11/16	26/02/18	454
RTOrd - 0012195-56.2017.5.18.0014	18/12/17	01/02/18	45

Legenda:
Ajuiz. Data do Ajuizamento;
Enc. da Instrução: Data da conclusão para proferir sentença;
Prazo: Quantidade de dias decorridos do ajuizamento até o encerramento da instrução.

CLEUZA GONCALVES LOPES

ORDINÁRIO

Qtd	Prazo Médio
3	102,33

Nr. Processo	Ajuiz.	nc. Instruçã	Prazo
RTOrd - 0010112-33.2018.5.18.0014	01/02/18	02/02/18	1
RTOrd - 0011158-91.2017.5.18.0014	03/07/17	09/02/18	221
RTOrd - 0011973-88.2017.5.18.0014	08/11/17	01/02/18	85

Legenda:
Ajuiz. Data do Ajuizamento;
Enc. da Instrução: Data da conclusão para proferir sentença;
Prazo: Quantidade de dias decorridos do ajuizamento até o encerramento da instrução.

DÂNIA CARBONERA SOARES

ORDINÁRIO

Qtd	Prazo Médio

PRAZO MÉDIO ENTRE O AJUIZAMENTO E O ENCERRAMENTO DA INSTRUÇÃO - 14ª VARA DO TRABALHO DE GOIÂNIA

DÂNIA CARBONERA SOARES

ORDINÁRIO

1	368

Nr. Processo	Ajuiz.	nc. Instruçã	Prazo
RTOrd - 0010148-12.2017.5.18.0014	30/01/17	02/02/18	368

Legenda:
Ajuiz. Data do Ajuizamento;
Enc. da Instrução: Data da conclusão para proferir sentença;
Prazo: Quantidade de dias decorridos do ajuizamento até o encerramento da instrução.

EDUARDO DO NASCIMENTO

ORDINÁRIO

Qtd	Prazo Médio
4	73,75

Nr. Processo	Ajuiz.	nc. Instruçã	Prazo
RTAlç - 0010011-93.2018.5.18.0014	10/01/18	19/02/18	40
RTOrd - 0012053-52.2017.5.18.0014	10/11/17	19/02/18	101
RTOrd - 0012159-14.2017.5.18.0014	08/12/17	20/02/18	74
RTOrd - 0012162-66.2017.5.18.0014	08/12/17	26/02/18	80

Legenda:
Ajuiz. Data do Ajuizamento;
Enc. da Instrução: Data da conclusão para proferir sentença;
Prazo: Quantidade de dias decorridos do ajuizamento até o encerramento da instrução.

ELIAS SOARES DE OLIVEIRA

ORDINÁRIO

Qtd	Prazo Médio
18	188,78

Nr. Processo	Ajuiz.	nc. Instruçã	Prazo

PRAZO MÉDIO ENTRE O AJUIZAMENTO E O ENCERRAMENTO DA INSTRUÇÃO - 14ª VARA DO TRABALHO DE GOIÂNIA

ELIAS SOARES DE OLIVEIRA

ORDINÁRIO

Qtd	Prazo Médio
18	188,78

Nr. Processo	Ajuiz.	nc. Instruçã	Prazo
ConPag - 0010030-02.2018.5.18.0014	15/01/18	01/02/18	17
ET - 0010083-80.2018.5.18.0014	26/01/18	01/02/18	6
RTOrd - 0010010-11.2018.5.18.0014	09/01/18	09/02/18	31
RTOrd - 0010787-30.2017.5.18.0014	05/05/17	08/02/18	279
RTOrd - 0010795-07.2017.5.18.0014	08/05/17	01/02/18	269
RTOrd - 0010806-24.2017.5.18.0018	24/05/17	05/02/18	257
RTOrd - 0010881-11.2017.5.18.0003	25/05/17	06/02/18	257
RTOrd - 0010908-58.2017.5.18.0014	25/05/17	01/02/18	252
RTOrd - 0010916-35.2017.5.18.0014	26/05/17	01/02/18	251
RTOrd - 0010947-55.2017.5.18.0014	31/05/17	06/02/18	251
RTOrd - 0010954-47.2017.5.18.0014	31/05/17	08/02/18	253
RTOrd - 0010956-17.2017.5.18.0014	01/06/17	06/02/18	250
RTOrd - 0010959-69.2017.5.18.0014	01/06/17	09/02/18	253
RTOrd - 0010963-09.2017.5.18.0014	01/06/17	05/02/18	249
RTOrd - 0011040-18.2017.5.18.0014	13/06/17	01/02/18	233
RTOrd - 0011778-06.2017.5.18.0014	10/10/17	01/02/18	114
RTOrd - 0011806-71.2017.5.18.0014	16/10/17	07/02/18	114
RTOrd - 0012158-29.2017.5.18.0014	07/12/17	07/02/18	62

Legenda:
Ajuiz. Data do Ajuizamento;
Enc. da Instrução: Data da conclusão para proferir sentença;
Prazo: Quantidade de dias decorridos do ajuizamento até o encerramento da instrução.

ISRAEL BRASIL ADOURIAN

ORDINÁRIO

Qtd	Prazo Médio
4	42,75

PRAZO MÉDIO ENTRE O AJUIZAMENTO E O ENCERRAMENTO DA INSTRUÇÃO - 14ª VARA DO TRABALHO DE GOIÂNIA

ISRAEL BRASIL ADOURIAN

ORDINÁRIO

Qtd	Prazo Médio
4	42,75

Nr. Processo	Ajuiz.	nc. Instruçã	Prazo
RTOrd - 0010058-67.2018.5.18.0014	22/01/18	07/02/18	16
RTOrd - 0010134-91.2018.5.18.0014	06/02/18	07/02/18	1
RTOrd - 0012170-43.2017.5.18.0014	11/12/17	27/02/18	78
RTOrd - 0012181-72.2017.5.18.0014	13/12/17	27/02/18	76

Legenda:
Ajuiz. Data do Ajuizamento;
Enc. da Instrução: Data da conclusão para proferir sentença;
Prazo: Quantidade de dias decorridos do ajuizamento até o encerramento da instrução.

JOSÉ LUCIANO LEONEL DE CARVALHO

ORDINÁRIO

Qtd	Prazo Médio
2	91,5

Nr. Processo	Ajuiz.	nc. Instruçã	Prazo
RTOrd - 0012050-97.2017.5.18.0014	10/11/17	15/02/18	97
RTOrd - 0012116-77.2017.5.18.0014	28/11/17	22/02/18	86

Legenda:
Ajuiz. Data do Ajuizamento;
Enc. da Instrução: Data da conclusão para proferir sentença;
Prazo: Quantidade de dias decorridos do ajuizamento até o encerramento da instrução.

LÍVIA FÁTIMA GONDIM PREGO

ORDINÁRIO

Qtd	Prazo Médio
2	492

PRAZO MÉDIO ENTRE O AJUIZAMENTO E O ENCERRAMENTO DA INSTRUÇÃO - 14ª VARA DO TRABALHO DE GOIÂNIA

LÍVIA FÁTIMA GONDIM PREGO

ORDINÁRIO

Qtd	Prazo Médio
2	492

Nr. Processo	Ajuiz.	nc. Instruçã	Prazo
RTOrd - 0011386-03.2016.5.18.0014	04/08/16	09/02/18	554
RTOrd - 0012126-58.2016.5.18.0014	02/12/16	05/02/18	430

Legenda:
Ajuiz. Data do Ajuizamento;
Enc. da Instrução: Data da conclusão para proferir sentença;
Prazo: Quantidade de dias decorridos do ajuizamento até o encerramento da instrução.

MARIA APARECIDA PRADO FLEURY BARIANI

ORDINÁRIO

Qtd	Prazo Médio
2	92,5

Nr. Processo	Ajuiz.	nc. Instruçã	Prazo
RTOrd - 0011853-45.2017.5.18.0014	23/10/17	01/02/18	101
RTOrd - 0011982-50.2017.5.18.0014	09/11/17	01/02/18	84

Legenda:
Ajuiz. Data do Ajuizamento;
Enc. da Instrução: Data da conclusão para proferir sentença;
Prazo: Quantidade de dias decorridos do ajuizamento até o encerramento da instrução.