Conceituação

Tema	Prazos Processuais
Relatórios	Evolução Histórica Comparativo por VT Comparativo por Grupo Por Grupo Por VT Por Processo Por Magistrado
Resumo	Apresenta o prazo médio desde o ajuizamento da ação até o encerramento da instrução.
Descrição	O prazo médio é obtido calculando-se a quantidade de dias decorridos desde o ajuizamento até o encerramento da instrução. Os dados são extraídos baseando-se nos itens do e-Gestão: 267 e 90267 - Do ajuizamento da ação até o encerramento da instrução na fase de conhecimento – rito sumaríssimo; 268 e 90268 – Do ajuizamento da ação até o encerramento da instrução na fase de conhecimento – exceto rito sumaríssimo (ordinário)
Origem da informação	e-Gestão
Critérios e transformações	Coletado do e-Gestão, consolidado, otimizado e classificado para análise.
Análises possíveis	Prazo médio entre o ajuizamento da ação e o encerramento da instrução, detalhado de forma Geral, Por grupo, por VT, Por Processo e Por Magistrado.

EVOLUÇÃO HISTÓRICA DOS PRAZOS PROCESSUAIS ENTRE O AJUIZAMENTO E O ENCERRAMENTO DA INSTRUÇÃO - 1ª VARA DO TRABALHO DE ANÁPOLIS

Data do encerramento da instrução entre 1/2/2018 e 28/2/2018 23:59:59

Rito	Qtd	Prazo Médio
ORDINÁRIO	98	143,83
SUMARÍSSIMO	81	68,85
Total/Média	**179**	**109,9**

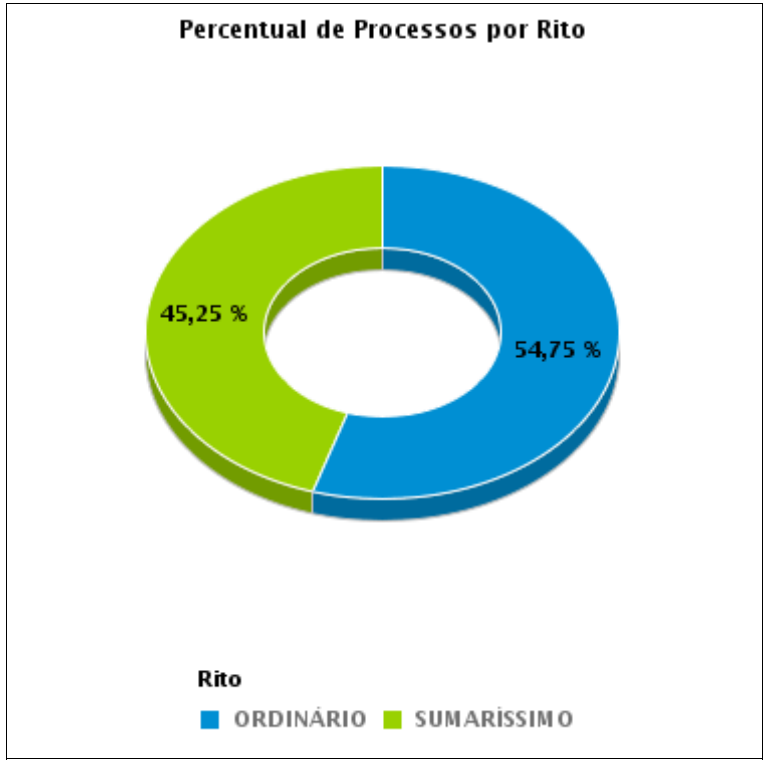

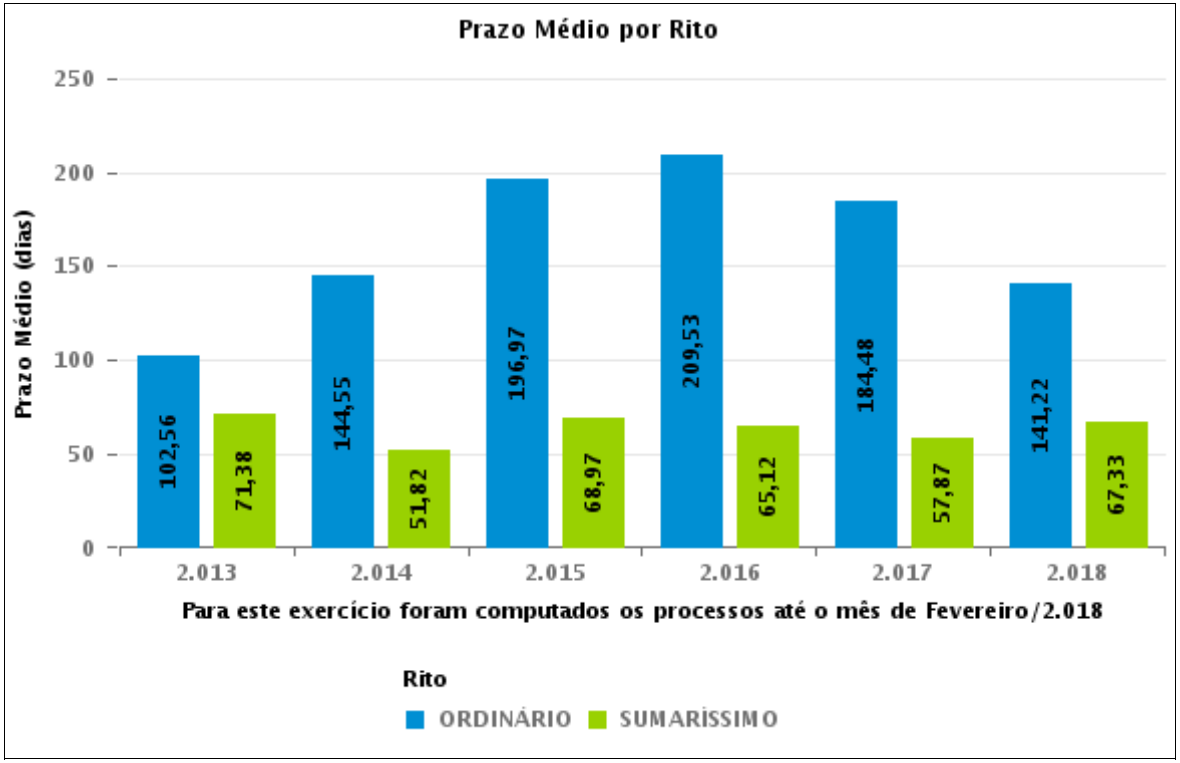

COMPARATIVO DO PRAZO MÉDIO ENTRE O AJUIZAMENTO E O ENCERRAMENTO DA INSTRUÇÃO - 1ª VARA DO TRABALHO DE ANÁPOLIS

Data do encerramento da instrução entre 1/2/2018 e 28/2/2018 23:59:59

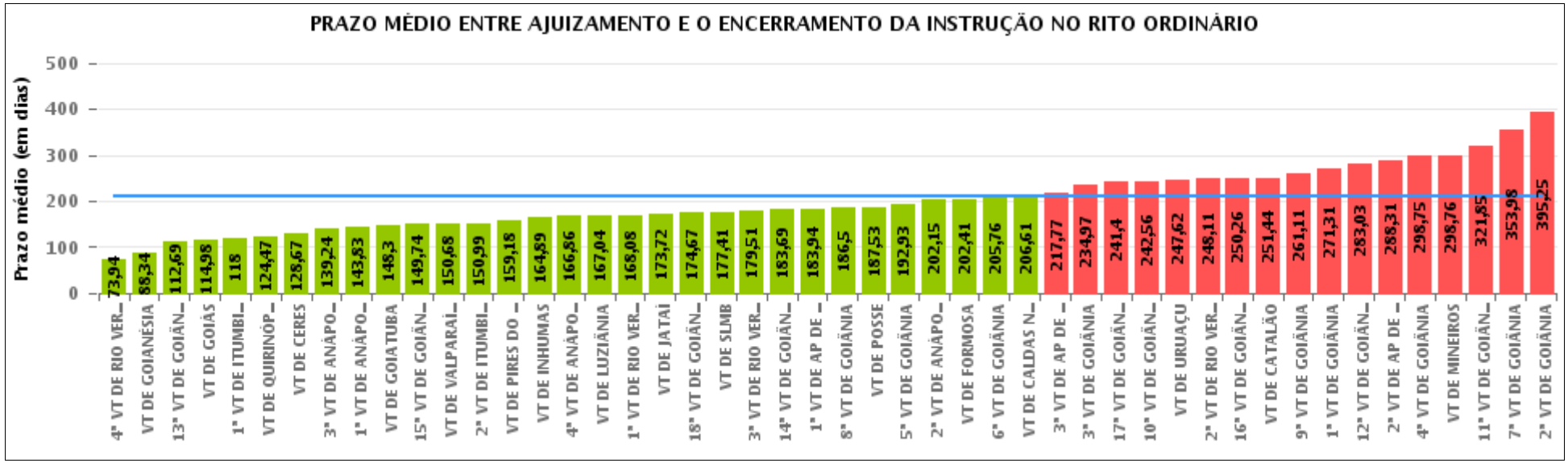

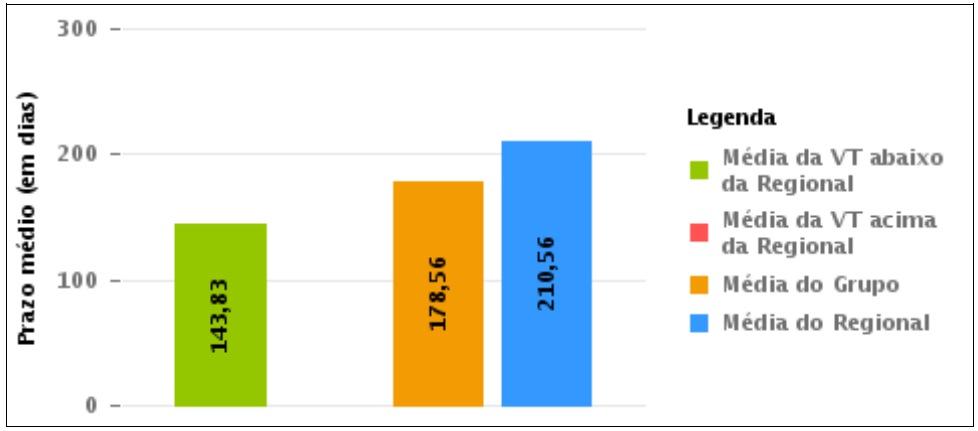

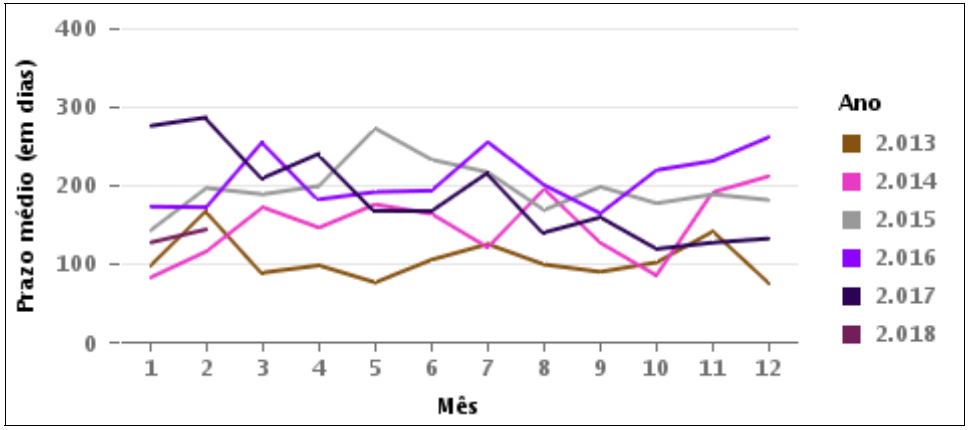

COMPARATIVO DO PRAZO MÉDIO ENTRE O AJUIZAMENTO E O ENCERRAMENTO DA INSTRUÇÃO ENTRE AS VARAS DO GRUPO

Data do encerramento da instrução entre 1/2/2018 e 28/2/2018 23:59:59

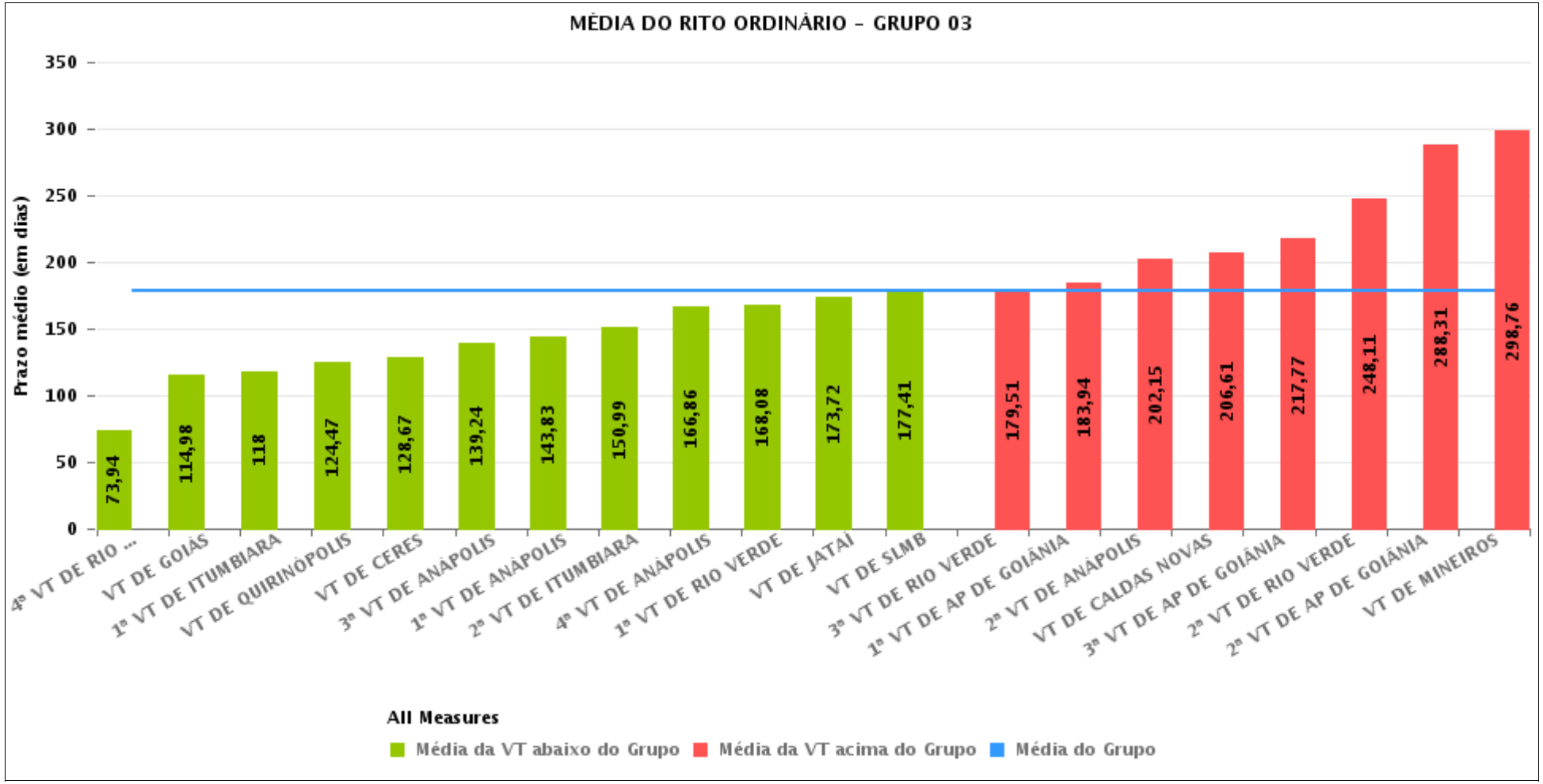

PRAZO MÉDIO ENTRE O AJUIZAMENTO E O ENCERRAMENTO DA INSTRUÇÃO POR GRUPO

Data do encerramento da instrução entre 1/2/2018 e 28/2/2018 23:59:59

Rito	Grupo	Qtd. Processos	Prazo Médio (dias)	Ranking
ORDINÁRIO	GRUPO 01	26	175,54	1°
	GRUPO 03	1.415	178,56	2°
	GRUPO 02	64	202,41	3°
	GRUPO 05	332	211,76	4°
	GRUPO 04	2.100	232,62	5°

Legenda:	# Grupo 03 – De 1501 a 2000	# Grupo 04 – De 2001 a 2500	# Grupo 05 – Maior que 2500
# Grupo 01 – Até 1000 VT de Posse VT de Pires do Rio # Grupo 02 – De 1001 a 1500 VT de Formosa	VT de Ceres 1ª VT de Anápolis 2ª VT de Anápolis 3ª VT de Anápolis 4ª VT de Anápolis 1ª VT de Aparecida de Goiânia 2ª VT de Aparecida de Goiânia 3ª VT de Aparecida de Goiânia VT de Caldas Novas 1ª VT de Itumbiara 2ª VT de Itumbiara VT de Goiás VT de Jataí VT de Mineiros VT de Quirinópolis 1ª VT de Rio Verde 2ª VT de Rio Verde 3ª VT de Rio Verde 4ª VT de Rio Verde VT de São Luis de Montes Belos	VT de Goiatuba VT de Goianésia 1ª VT de Goiânia 2ª VT de Goiânia 3ª VT de Goiânia 4ª VT de Goiânia 5ª VT de Goiânia 6ª VT de Goiânia 7ª VT de Goiânia 8ª VT de Goiânia 9ª VT de Goiânia 10ª VT de Goiânia 11ª VT de Goiânia 12ª VT de Goiânia 13ª VT de Goiânia 14ª VT de Goiânia 15ª VT de Goiânia 16ª VT de Goiânia 17ª VT de Goiânia 18ª VT de Goiânia VT de Inhumas VT de Luziânia	VT de Catalão VT de Uruaçu VT de Valparaíso de Goiás

PRAZO MÉDIO ENTRE O AJUIZAMENTO E O ENCERRAMENTO DA INSTRUÇÃO DE TODAS AS VARAS DO TRABALHO

Data do encerramento da instrução entre 1/2/2018 e 28/2/2018 23:59:59

ORDINÁRIO

Qtd. Processos	Prazo Médio (dias)
3.937	210,56

Vara do Trabalho	Qtd Processos	Prazo Médio	Ranking
4ª VARA DO TRABALHO DE RIO VERDE	48	73,94	1°
VARA DO TRABALHO DE GOIANÉSIA	44	88,34	2°
13ª VARA DO TRABALHO DE GOIÂNIA	85	112,69	3°
VARA DO TRABALHO DE GOIÁS	59	114,98	4°
1ª VARA DO TRABALHO DE ITUMBIARA	48	118	5°
VARA DO TRABALHO DE QUIRINÓPOLIS	79	124,47	6°
VARA DO TRABALHO DE CERES	54	128,67	7°
3ª VARA DO TRABALHO DE ANÁPOLIS	70	139,24	8°
1ª VARA DO TRABALHO DE ANÁPOLIS	98	143,83	9°
VARA DO TRABALHO DE GOIATUBA	91	148,3	10°
15ª VARA DO TRABALHO DE GOIÂNIA	81	149,74	11°
VARA DO TRABALHO DE VALPARAÍSO DE GOIÁS	127	150,68	12°
2ª VARA DO TRABALHO DE ITUMBIARA	72	150,99	13°
VARA DO TRABALHO DE PIRES DO RIO	11	159,18	14°
VARA DO TRABALHO DE INHUMAS	83	164,89	15°
4ª VARA DO TRABALHO DE ANÁPOLIS	81	166,86	16°
VARA DO TRABALHO DE LUZIÂNIA	70	167,04	17°
1ª VARA DO TRABALHO DE RIO VERDE	98	168,08	18°
VARA DO TRABALHO DE JATAÍ	97	173,72	19°
18ª VARA DO TRABALHO DE GOIÂNIA	111	174,67	20°
VARA DO TRABALHO DE SÃO LUIS DE MONTES BELOS	58	177,41	21°
3ª VARA DO TRABALHO DE RIO VERDE	77	179,51	22°
14ª VARA DO TRABALHO DE GOIÂNIA	85	183,69	23°
1ª VARA DO TRABALHO DE APARECIDA DE GOIÂNIA	77	183,94	24°
8ª VARA DO TRABALHO DE GOIÂNIA	90	186,5	25°
VARA DO TRABALHO DE POSSE	15	187,53	26°

PRAZO MÉDIO ENTRE O AJUIZAMENTO E O ENCERRAMENTO DA INSTRUÇÃO DE TODAS AS VARAS DO TRABALHO

ORDINÁRIO

Qtd. Processos	Prazo Médio (dias)
3.937	210,56

Vara do Trabalho	Qtd Processos	Prazo Médio	Ranking
5ª VARA DO TRABALHO DE GOIÂNIA	87	192,93	27°
2ª VARA DO TRABALHO DE ANÁPOLIS	33	202,15	28°
VARA DO TRABALHO DE FORMOSA	64	202,41	29°
6ª VARA DO TRABALHO DE GOIÂNIA	124	205,76	30°
VARA DO TRABALHO DE CALDAS NOVAS	66	206,61	31°
3ª VARA DO TRABALHO DE APARECIDA DE GOIÂNIA	73	217,77	32°
3ª VARA DO TRABALHO DE GOIÂNIA	75	234,97	33°
17ª VARA DO TRABALHO DE GOIÂNIA	106	241,4	34°
10ª VARA DO TRABALHO DE GOIÂNIA	146	242,56	35°
VARA DO TRABALHO DE URUAÇU	99	247,62	36°
2ª VARA DO TRABALHO DE RIO VERDE	63	248,11	37°
16ª VARA DO TRABALHO DE GOIÂNIA	95	250,26	38°
VARA DO TRABALHO DE CATALÃO	106	251,44	39°
9ª VARA DO TRABALHO DE GOIÂNIA	106	261,11	40°
1ª VARA DO TRABALHO DE GOIÂNIA	127	271,31	41°
12ª VARA DO TRABALHO DE GOIÂNIA	99	283,03	42°
2ª VARA DO TRABALHO DE APARECIDA DE GOIÂNIA	74	288,31	43°
4ª VARA DO TRABALHO DE GOIÂNIA	73	298,75	44°
VARA DO TRABALHO DE MINEIROS	90	298,76	45°
11ª VARA DO TRABALHO DE GOIÂNIA	98	321,85	46°
7ª VARA DO TRABALHO DE GOIÂNIA	109	353,98	47°
2ª VARA DO TRABALHO DE GOIÂNIA	115	395,25	48°

PRAZO MÉDIO ENTRE O AJUIZAMENTO E O ENCERRAMENTO DA INSTRUÇÃO - 1ª VARA DO TRABALHO DE ANÁPOLIS

Data do encerramento da instrução entre 1/2/2018 e 28/2/2018 23:59:59

1ª VARA DO TRABALHO DE ANÁPOLIS

ORDINÁRIO

Qtd	Prazo Médio
98	143,83

Nr. Processo	Ajuiz.	nc. Instruçã	Prazo
ConPag - 0010009-12.2018.5.18.0051	09/01/18	22/02/18	44
HoTrEx - 0011650-69.2017.5.18.0051	30/11/17	22/02/18	84
HoTrEx - 0011673-15.2017.5.18.0051	12/12/17	08/02/18	58
HoTrEx - 0011691-36.2017.5.18.0051	19/12/17	08/02/18	51
Protes - 0010853-93.2017.5.18.0051	07/07/17	09/02/18	217
RTAlç - 0010027-33.2018.5.18.0051	16/01/18	08/02/18	23
RTOrd - 0010024-78.2018.5.18.0051	16/01/18	22/02/18	37
RTOrd - 0010067-15.2018.5.18.0051	01/02/18	22/02/18	21
RTOrd - 0010081-96.2018.5.18.0051	05/02/18	07/02/18	2
RTOrd - 0010178-33.2017.5.18.0051	17/02/17	27/02/18	375
RTOrd - 0010263-19.2017.5.18.0051	10/03/17	09/02/18	336
RTOrd - 0010743-94.2017.5.18.0051	21/06/17	27/02/18	251
RTOrd - 0010789-83.2017.5.18.0051	28/06/17	28/02/18	245
RTOrd - 0010797-60.2017.5.18.0051	29/06/17	06/02/18	222
RTOrd - 0010859-03.2017.5.18.0051	11/07/17	02/02/18	206
RTOrd - 0010898-97.2017.5.18.0051	17/07/17	26/02/18	224
RTOrd - 0010903-22.2017.5.18.0051	19/07/17	03/02/18	199
RTOrd - 0010905-89.2017.5.18.0051	19/07/17	23/02/18	219
RTOrd - 0010915-70.2016.5.18.0051	09/06/16	27/02/18	628
RTOrd - 0010931-87.2017.5.18.0051	25/07/17	09/02/18	199
RTOrd - 0010961-25.2017.5.18.0051	28/07/17	09/02/18	196
RTOrd - 0011000-22.2017.5.18.0051	08/08/17	27/02/18	203

Legenda:
Ajuiz. Data do Ajuizamento;
Enc. da Instrução: Data da conclusão para proferir sentença;
Prazo: Quantidade de dias decorridos do ajuizamento até o encerramento da instrução.

PRAZO MÉDIO ENTRE O AJUIZAMENTO E O ENCERRAMENTO DA INSTRUÇÃO - 1ª VARA DO TRABALHO DE ANÁPOLIS

1ª VARA DO TRABALHO DE ANÁPOLIS

ORDINÁRIO

Qtd	Prazo Médio
98	143,83

Nr. Processo	Ajuiz.	nc. Instruçã	Prazo
RTOrd - 0011024-50.2017.5.18.0051	14/08/17	09/02/18	179
RTOrd - 0011026-20.2017.5.18.0051	14/08/17	23/02/18	193
RTOrd - 0011052-18.2017.5.18.0051	18/08/17	08/02/18	174
RTOrd - 0011059-10.2017.5.18.0051	22/08/17	02/02/18	164
RTOrd - 0011062-62.2017.5.18.0051	22/08/17	08/02/18	170
RTOrd - 0011066-02.2017.5.18.0051	23/08/17	02/02/18	163
RTOrd - 0011071-24.2017.5.18.0051	23/08/17	02/02/18	163
RTOrd - 0011072-09.2017.5.18.0051	23/08/17	02/02/18	163
RTOrd - 0011073-91.2017.5.18.0051	23/08/17	02/02/18	163
RTOrd - 0011100-74.2017.5.18.0051	28/08/17	09/02/18	165
RTOrd - 0011119-80.2017.5.18.0051	30/08/17	01/02/18	155
RTOrd - 0011126-72.2017.5.18.0051	31/08/17	07/02/18	160
RTOrd - 0011127-57.2017.5.18.0051	31/08/17	09/02/18	162
RTOrd - 0011146-63.2017.5.18.0051	05/09/17	08/02/18	156
RTOrd - 0011153-55.2017.5.18.0051	06/09/17	08/02/18	155
RTOrd - 0011164-84.2017.5.18.0051	08/09/17	22/02/18	167
RTOrd - 0011171-76.2017.5.18.0051	11/09/17	09/02/18	151
RTOrd - 0011188-15.2017.5.18.0051	13/09/17	28/02/18	168
RTOrd - 0011195-07.2017.5.18.0051	14/09/17	23/02/18	162
RTOrd - 0011204-66.2017.5.18.0051	15/09/17	23/02/18	161
RTOrd - 0011218-50.2017.5.18.0051	19/09/17	20/02/18	154
RTOrd - 0011234-04.2017.5.18.0051	21/09/17	28/02/18	160
RTOrd - 0011238-41.2017.5.18.0051	22/09/17	23/02/18	154
RTOrd - 0011245-33.2017.5.18.0051	25/09/17	23/02/18	151
RTOrd - 0011258-32.2017.5.18.0051	27/09/17	27/02/18	153

Legenda:
Ajuiz. Data do Ajuizamento;
Enc. da Instrução: Data da conclusão para proferir sentença;
Prazo: Quantidade de dias decorridos do ajuizamento até o encerramento da instrução.

PRAZO MÉDIO ENTRE O AJUIZAMENTO E O ENCERRAMENTO DA INSTRUÇÃO - 1ª VARA DO TRABALHO DE ANÁPOLIS

1ª VARA DO TRABALHO DE ANÁPOLIS

ORDINÁRIO

Qtd	Prazo Médio
98	143,83

Nr. Processo	Ajuiz.	nc. Instruçã	Prazo
RTOrd - 0011272-16.2017.5.18.0051	28/09/17	27/02/18	152
RTOrd - 0011302-51.2017.5.18.0051	03/10/17	02/02/18	122
RTOrd - 0011326-79.2017.5.18.0051	05/10/17	22/02/18	140
RTOrd - 0011338-84.2017.5.18.0054	09/10/17	27/02/18	141
RTOrd - 0011343-18.2017.5.18.0051	09/10/17	01/02/18	115
RTOrd - 0011392-59.2017.5.18.0051	21/10/17	22/02/18	124
RTOrd - 0011420-61.2016.5.18.0051	27/09/16	28/02/18	519
RTOrd - 0011422-94.2017.5.18.0051	26/10/17	02/02/18	99
RTOrd - 0011431-56.2017.5.18.0051	28/10/17	02/02/18	97
RTOrd - 0011432-41.2017.5.18.0051	29/10/17	01/02/18	95
RTOrd - 0011439-33.2017.5.18.0051	30/10/17	07/02/18	100
RTOrd - 0011459-24.2017.5.18.0051	01/11/17	03/02/18	94
RTOrd - 0011464-46.2017.5.18.0051	01/11/17	08/02/18	99
RTOrd - 0011478-30.2017.5.18.0051	06/11/17	21/02/18	107
RTOrd - 0011479-15.2017.5.18.0051	06/11/17	03/02/18	89
RTOrd - 0011481-82.2017.5.18.0051	06/11/17	20/02/18	106
RTOrd - 0011484-37.2017.5.18.0051	06/11/17	22/02/18	108
RTOrd - 0011492-14.2017.5.18.0051	07/11/17	23/02/18	108
RTOrd - 0011497-36.2017.5.18.0051	07/11/17	27/02/18	112
RTOrd - 0011501-73.2017.5.18.0051	07/11/17	26/02/18	111
RTOrd - 0011503-43.2017.5.18.0051	07/11/17	26/02/18	111
RTOrd - 0011506-95.2017.5.18.0051	08/11/17	28/02/18	112
RTOrd - 0011512-05.2017.5.18.0051	08/11/17	26/02/18	110
RTOrd - 0011513-87.2017.5.18.0051	08/11/17	22/02/18	106
RTOrd - 0011523-34.2017.5.18.0051	09/11/17	08/02/18	91

Legenda:
Ajuiz. Data do Ajuizamento;
Enc. da Instrução: Data da conclusão para proferir sentença;
Prazo: Quantidade de dias decorridos do ajuizamento até o encerramento da instrução.

PRAZO MÉDIO ENTRE O AJUIZAMENTO E O ENCERRAMENTO DA INSTRUÇÃO - 1ª VARA DO TRABALHO DE ANÁPOLIS

1ª VARA DO TRABALHO DE ANÁPOLIS

ORDINÁRIO

Qtd	Prazo Médio
98	143,83

Nr. Processo	Ajuiz.	nc. Instruçã	Prazo
RTOrd - 0011533-78.2017.5.18.0051	09/11/17	02/02/18	85
RTOrd - 0011538-03.2017.5.18.0051	09/11/17	21/02/18	104
RTOrd - 0011539-85.2017.5.18.0051	09/11/17	20/02/18	103
RTOrd - 0011541-55.2017.5.18.0051	09/11/17	15/02/18	98
RTOrd - 0011545-92.2017.5.18.0051	10/11/17	01/02/18	83
RTOrd - 0011550-51.2016.5.18.0051	26/10/16	01/02/18	463
RTOrd - 0011551-02.2017.5.18.0051	10/11/17	19/02/18	101
RTOrd - 0011552-84.2017.5.18.0051	10/11/17	09/02/18	91
RTOrd - 0011554-54.2017.5.18.0051	10/11/17	19/02/18	101
RTOrd - 0011556-24.2017.5.18.0051	10/11/17	06/02/18	88
RTOrd - 0011558-91.2017.5.18.0051	10/11/17	02/02/18	84
RTOrd - 0011561-46.2017.5.18.0051	10/11/17	07/02/18	89
RTOrd - 0011563-16.2017.5.18.0051	10/11/17	08/02/18	90
RTOrd - 0011565-83.2017.5.18.0051	10/11/17	09/02/18	91
RTOrd - 0011568-38.2017.5.18.0051	10/11/17	22/02/18	104
RTOrd - 0011577-97.2017.5.18.0051	10/11/17	08/02/18	90
RTOrd - 0011581-37.2017.5.18.0051	10/11/17	22/02/18	104
RTOrd - 0011591-81.2017.5.18.0051	10/11/17	07/02/18	89
RTOrd - 0011601-28.2017.5.18.0051	10/11/17	28/02/18	110
RTOrd - 0011602-13.2017.5.18.0051	10/11/17	28/02/18	110
RTOrd - 0011609-05.2017.5.18.0051	13/11/17	28/02/18	107
RTOrd - 0011635-03.2017.5.18.0051	24/11/17	20/02/18	88
RTOrd - 0011637-70.2017.5.18.0051	24/11/17	21/02/18	89
RTOrd - 0011659-31.2017.5.18.0051	05/12/17	27/02/18	84
RTOrd - 0011702-54.2017.5.18.0281	30/11/17	22/02/18	84

Legenda:
Ajuiz. Data do Ajuizamento;
Enc. da Instrução: Data da conclusão para proferir sentença;
Prazo: Quantidade de dias decorridos do ajuizamento até o encerramento da instrução.

PRAZO MÉDIO ENTRE O AJUIZAMENTO E O ENCERRAMENTO DA INSTRUÇÃO - 1ª VARA DO TRABALHO DE ANÁPOLIS

1ª VARA DO TRABALHO DE ANÁPOLIS

ORDINÁRIO

Qtd	Prazo Médio
98	143,83

Nr. Processo	Ajuiz.	nc. Instruçã	Prazo
RTOrd - 0012046-43.2017.5.18.0052	09/11/17	08/02/18	91

Legenda:
Ajuiz. Data do Ajuizamento;
Enc. da Instrução: Data da conclusão para proferir sentença;
Prazo: Quantidade de dias decorridos do ajuizamento até o encerramento da instrução.

PRAZO MÉDIO ENTRE O AJUIZAMENTO E O ENCERRAMENTO DA INSTRUÇÃO - 1ª VARA DO TRABALHO DE ANÁPOLIS

Data do encerramento da instrução entre 1/2/2018 e 28/2/2018 23:59:59

ANTÔNIO GONÇALVES PEREIRA JÚNIOR

ORDINÁRIO

Qtd	Prazo Médio
1	628

Nr. Processo	Ajuiz.	nc. Instruçã	Prazo
RTOrd - 0010915-70.2016.5.18.0051	09/06/16	27/02/18	628

Legenda:
Ajuiz. Data do Ajuizamento;
Enc. da Instrução: Data da conclusão para proferir sentença;
Prazo: Quantidade de dias decorridos do ajuizamento até o encerramento da instrução.

BLANCA CAROLINA MARTINS BARROS

ORDINÁRIO

Qtd	Prazo Médio
71	130,75

Nr. Processo	Ajuiz.	nc. Instruçã	Prazo
ConPag - 0010009-12.2018.5.18.0051	09/01/18	22/02/18	44
HoTrEx - 0011650-69.2017.5.18.0051	30/11/17	22/02/18	84
HoTrEx - 0011673-15.2017.5.18.0051	12/12/17	08/02/18	58
HoTrEx - 0011691-36.2017.5.18.0051	19/12/17	08/02/18	51
RTAlç - 0010027-33.2018.5.18.0051	16/01/18	08/02/18	23
RTOrd - 0010024-78.2018.5.18.0051	16/01/18	22/02/18	37
RTOrd - 0010789-83.2017.5.18.0051	28/06/17	28/02/18	245
RTOrd - 0010859-03.2017.5.18.0051	11/07/17	02/02/18	206

Legenda:
Ajuiz. Data do Ajuizamento;
Enc. da Instrução: Data da conclusão para proferir sentença;
Prazo: Quantidade de dias decorridos do ajuizamento até o encerramento da instrução.

PRAZO MÉDIO ENTRE O AJUIZAMENTO E O ENCERRAMENTO DA INSTRUÇÃO - 1ª VARA DO TRABALHO DE ANÁPOLIS

BLANCA CAROLINA MARTINS BARROS

ORDINÁRIO

Qtd	Prazo Médio
71	130,75

Nr. Processo	Ajuiz.	nc. Instruçã	Prazo
RTOrd - 0010903-22.2017.5.18.0051	19/07/17	03/02/18	199
RTOrd - 0010905-89.2017.5.18.0051	19/07/17	23/02/18	219
RTOrd - 0010931-87.2017.5.18.0051	25/07/17	09/02/18	199
RTOrd - 0010961-25.2017.5.18.0051	28/07/17	09/02/18	196
RTOrd - 0011024-50.2017.5.18.0051	14/08/17	09/02/18	179
RTOrd - 0011026-20.2017.5.18.0051	14/08/17	23/02/18	193
RTOrd - 0011052-18.2017.5.18.0051	18/08/17	08/02/18	174
RTOrd - 0011059-10.2017.5.18.0051	22/08/17	02/02/18	164
RTOrd - 0011062-62.2017.5.18.0051	22/08/17	08/02/18	170
RTOrd - 0011066-02.2017.5.18.0051	23/08/17	02/02/18	163
RTOrd - 0011071-24.2017.5.18.0051	23/08/17	02/02/18	163
RTOrd - 0011072-09.2017.5.18.0051	23/08/17	02/02/18	163
RTOrd - 0011073-91.2017.5.18.0051	23/08/17	02/02/18	163
RTOrd - 0011100-74.2017.5.18.0051	28/08/17	09/02/18	165
RTOrd - 0011119-80.2017.5.18.0051	30/08/17	01/02/18	155
RTOrd - 0011126-72.2017.5.18.0051	31/08/17	07/02/18	160
RTOrd - 0011127-57.2017.5.18.0051	31/08/17	09/02/18	162
RTOrd - 0011146-63.2017.5.18.0051	05/09/17	08/02/18	156
RTOrd - 0011153-55.2017.5.18.0051	06/09/17	08/02/18	155
RTOrd - 0011164-84.2017.5.18.0051	08/09/17	22/02/18	167
RTOrd - 0011171-76.2017.5.18.0051	11/09/17	09/02/18	151
RTOrd - 0011188-15.2017.5.18.0051	13/09/17	28/02/18	168
RTOrd - 0011195-07.2017.5.18.0051	14/09/17	23/02/18	162
RTOrd - 0011204-66.2017.5.18.0051	15/09/17	23/02/18	161

Legenda:
Ajuiz. Data do Ajuizamento;
Enc. da Instrução: Data da conclusão para proferir sentença;
Prazo: Quantidade de dias decorridos do ajuizamento até o encerramento da instrução.

PRAZO MÉDIO ENTRE O AJUIZAMENTO E O ENCERRAMENTO DA INSTRUÇÃO - 1ª VARA DO TRABALHO DE ANÁPOLIS

BLANCA CAROLINA MARTINS BARROS

ORDINÁRIO

Qtd	Prazo Médio
71	130,75

Nr. Processo	Ajuiz.	nc. Instruçã	Prazo
RTOrd - 0011234-04.2017.5.18.0051	21/09/17	28/02/18	160
RTOrd - 0011238-41.2017.5.18.0051	22/09/17	23/02/18	154
RTOrd - 0011245-33.2017.5.18.0051	25/09/17	23/02/18	151
RTOrd - 0011302-51.2017.5.18.0051	03/10/17	02/02/18	122
RTOrd - 0011326-79.2017.5.18.0051	05/10/17	22/02/18	140
RTOrd - 0011343-18.2017.5.18.0051	09/10/17	01/02/18	115
RTOrd - 0011392-59.2017.5.18.0051	21/10/17	22/02/18	124
RTOrd - 0011422-94.2017.5.18.0051	26/10/17	02/02/18	99
RTOrd - 0011431-56.2017.5.18.0051	28/10/17	02/02/18	97
RTOrd - 0011432-41.2017.5.18.0051	29/10/17	01/02/18	95
RTOrd - 0011439-33.2017.5.18.0051	30/10/17	07/02/18	100
RTOrd - 0011459-24.2017.5.18.0051	01/11/17	03/02/18	94
RTOrd - 0011464-46.2017.5.18.0051	01/11/17	08/02/18	99
RTOrd - 0011478-30.2017.5.18.0051	06/11/17	21/02/18	107
RTOrd - 0011479-15.2017.5.18.0051	06/11/17	03/02/18	89
RTOrd - 0011484-37.2017.5.18.0051	06/11/17	22/02/18	108
RTOrd - 0011492-14.2017.5.18.0051	07/11/17	23/02/18	108
RTOrd - 0011513-87.2017.5.18.0051	08/11/17	22/02/18	106
RTOrd - 0011523-34.2017.5.18.0051	09/11/17	08/02/18	91
RTOrd - 0011533-78.2017.5.18.0051	09/11/17	02/02/18	85
RTOrd - 0011541-55.2017.5.18.0051	09/11/17	15/02/18	98
RTOrd - 0011545-92.2017.5.18.0051	10/11/17	01/02/18	83
RTOrd - 0011550-51.2016.5.18.0051	26/10/16	01/02/18	463
RTOrd - 0011551-02.2017.5.18.0051	10/11/17	19/02/18	101

Legenda:
Ajuiz. Data do Ajuizamento;
Enc. da Instrução: Data da conclusão para proferir sentença;
Prazo: Quantidade de dias decorridos do ajuizamento até o encerramento da instrução.

PRAZO MÉDIO ENTRE O AJUIZAMENTO E O ENCERRAMENTO DA INSTRUÇÃO - 1ª VARA DO TRABALHO DE ANÁPOLIS

BLANCA CAROLINA MARTINS BARROS

ORDINÁRIO

Qtd	Prazo Médio
71	130,75

Nr. Processo	Ajuiz.	nc. Instruçã	Prazo
RTOrd - 0011552-84.2017.5.18.0051	10/11/17	09/02/18	91
RTOrd - 0011554-54.2017.5.18.0051	10/11/17	19/02/18	101
RTOrd - 0011556-24.2017.5.18.0051	10/11/17	06/02/18	88
RTOrd - 0011558-91.2017.5.18.0051	10/11/17	02/02/18	84
RTOrd - 0011561-46.2017.5.18.0051	10/11/17	07/02/18	89
RTOrd - 0011563-16.2017.5.18.0051	10/11/17	08/02/18	90
RTOrd - 0011565-83.2017.5.18.0051	10/11/17	09/02/18	91
RTOrd - 0011568-38.2017.5.18.0051	10/11/17	22/02/18	104
RTOrd - 0011577-97.2017.5.18.0051	10/11/17	08/02/18	90
RTOrd - 0011581-37.2017.5.18.0051	10/11/17	22/02/18	104
RTOrd - 0011591-81.2017.5.18.0051	10/11/17	07/02/18	89
RTOrd - 0011601-28.2017.5.18.0051	10/11/17	28/02/18	110
RTOrd - 0011602-13.2017.5.18.0051	10/11/17	28/02/18	110
RTOrd - 0011609-05.2017.5.18.0051	13/11/17	28/02/18	107
RTOrd - 0012046-43.2017.5.18.0052	09/11/17	08/02/18	91

Legenda:
Ajuiz. Data do Ajuizamento;
Enc. da Instrução: Data da conclusão para proferir sentença;
Prazo: Quantidade de dias decorridos do ajuizamento até o encerramento da instrução.

DÂNIA CARBONERA SOARES

ORDINÁRIO

Qtd	Prazo Médio
1	519

Nr. Processo	Ajuiz.	nc. Instruçã	Prazo

PRAZO MÉDIO ENTRE O AJUIZAMENTO E O ENCERRAMENTO DA INSTRUÇÃO - 1ª VARA DO TRABALHO DE ANÁPOLIS

DÂNIA CARBONERA SOARES

ORDINÁRIO

Qtd	Prazo Médio
1	519

Nr. Processo	Ajuiz.	nc. Instruçã	Prazo
RTOrd - 0011420-61.2016.5.18.0051	27/09/16	28/02/18	519

Legenda:
Ajuiz. Data do Ajuizamento;
Enc. da Instrução: Data da conclusão para proferir sentença;
Prazo: Quantidade de dias decorridos do ajuizamento até o encerramento da instrução.

LUIZ EDUARDO DA SILVA PARAGUASSU

ORDINÁRIO

Qtd	Prazo Médio
25	146,6

Nr. Processo	Ajuiz.	nc. Instruçã	Prazo
Protes - 0010853-93.2017.5.18.0051	07/07/17	09/02/18	217
RTOrd - 0010067-15.2018.5.18.0051	01/02/18	22/02/18	21
RTOrd - 0010081-96.2018.5.18.0051	05/02/18	07/02/18	2
RTOrd - 0010178-33.2017.5.18.0051	17/02/17	27/02/18	375
RTOrd - 0010263-19.2017.5.18.0051	10/03/17	09/02/18	336
RTOrd - 0010743-94.2017.5.18.0051	21/06/17	27/02/18	251
RTOrd - 0010797-60.2017.5.18.0051	29/06/17	06/02/18	222
RTOrd - 0010898-97.2017.5.18.0051	17/07/17	26/02/18	224
RTOrd - 0011000-22.2017.5.18.0051	08/08/17	27/02/18	203
RTOrd - 0011218-50.2017.5.18.0051	19/09/17	20/02/18	154
RTOrd - 0011258-32.2017.5.18.0051	27/09/17	27/02/18	153
RTOrd - 0011272-16.2017.5.18.0051	28/09/17	27/02/18	152

Legenda:
Ajuiz. Data do Ajuizamento;
Enc. da Instrução: Data da conclusão para proferir sentença;
Prazo: Quantidade de dias decorridos do ajuizamento até o encerramento da instrução.

PRAZO MÉDIO ENTRE O AJUIZAMENTO E O ENCERRAMENTO DA INSTRUÇÃO - 1ª VARA DO TRABALHO DE ANÁPOLIS

LUIZ EDUARDO DA SILVA PARAGUASSU

ORDINÁRIO

Qtd	Prazo Médio
25	146,6

Nr. Processo	Ajuiz.	nc. Instruçã	Prazo
RTOrd - 0011338-84.2017.5.18.0054	09/10/17	27/02/18	141
RTOrd - 0011481-82.2017.5.18.0051	06/11/17	20/02/18	106
RTOrd - 0011497-36.2017.5.18.0051	07/11/17	27/02/18	112
RTOrd - 0011501-73.2017.5.18.0051	07/11/17	26/02/18	111
RTOrd - 0011503-43.2017.5.18.0051	07/11/17	26/02/18	111
RTOrd - 0011506-95.2017.5.18.0051	08/11/17	28/02/18	112
RTOrd - 0011512-05.2017.5.18.0051	08/11/17	26/02/18	110
RTOrd - 0011538-03.2017.5.18.0051	09/11/17	21/02/18	104
RTOrd - 0011539-85.2017.5.18.0051	09/11/17	20/02/18	103
RTOrd - 0011635-03.2017.5.18.0051	24/11/17	20/02/18	88
RTOrd - 0011637-70.2017.5.18.0051	24/11/17	21/02/18	89
RTOrd - 0011659-31.2017.5.18.0051	05/12/17	27/02/18	84
RTOrd - 0011702-54.2017.5.18.0281	30/11/17	22/02/18	84

Legenda:
Ajuiz. Data do Ajuizamento;
Enc. da Instrução: Data da conclusão para proferir sentença;
Prazo: Quantidade de dias decorridos do ajuizamento até o encerramento da instrução.