

Conceituação

Tema	Prazos Processuais
Relatórios	Evolução Histórica Comparativo por VT Comparativo por Grupo Por Grupo Por VT Por Processo Por Magistrado
Resumo	Apresenta o prazo médio desde o ajuizamento da ação até o encerramento da instrução.
Descrição	O prazo médio é obtido calculando-se a quantidade de dias decorridos desde o ajuizamento até o encerramento da instrução. Os dados são extraídos baseando-se nos itens do e-Gestão: 267 e 90267 - Do ajuizamento da ação até o encerramento da instrução na fase de conhecimento – rito sumaríssimo; 268 e 90268 – Do ajuizamento da ação até o encerramento da instrução na fase de conhecimento – exceto rito sumaríssimo (ordinário)
Origem da informação	e-Gestão
Critérios e transformações	Coletado do e-Gestão, consolidado, otimizado e classificado para análise.
Análises possíveis	Prazo médio entre o ajuizamento da ação e o encerramento da instrução, detalhado de forma Geral, Por grupo, por VT, Por Processo e Por Magistrado.



EVOLUÇÃO HISTÓRICA DOS PRAZOS PROCESSUAIS ENTRE O AJUIZAMENTO E O ENCERRAMENTO DA INSTRUÇÃO - 2ª VARA DO TRABALHO DE RIO VERDE

Data do encerramento da instrução entre 1/2/2018 e 28/2/2018 23:59:59

Rito	Qtd	Prazo Médio
ORDINÁRIO	63	248,11
SUMARÍSSIMO	49	63,8
Total/Média	112	167,47

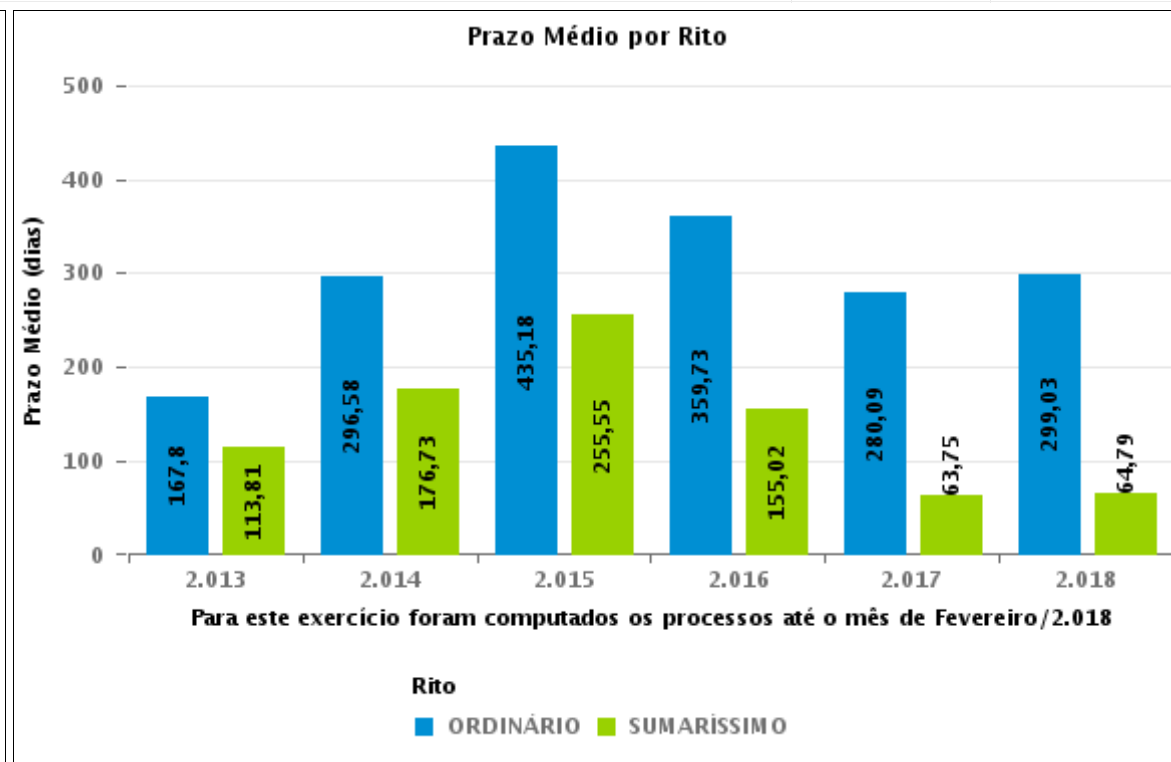
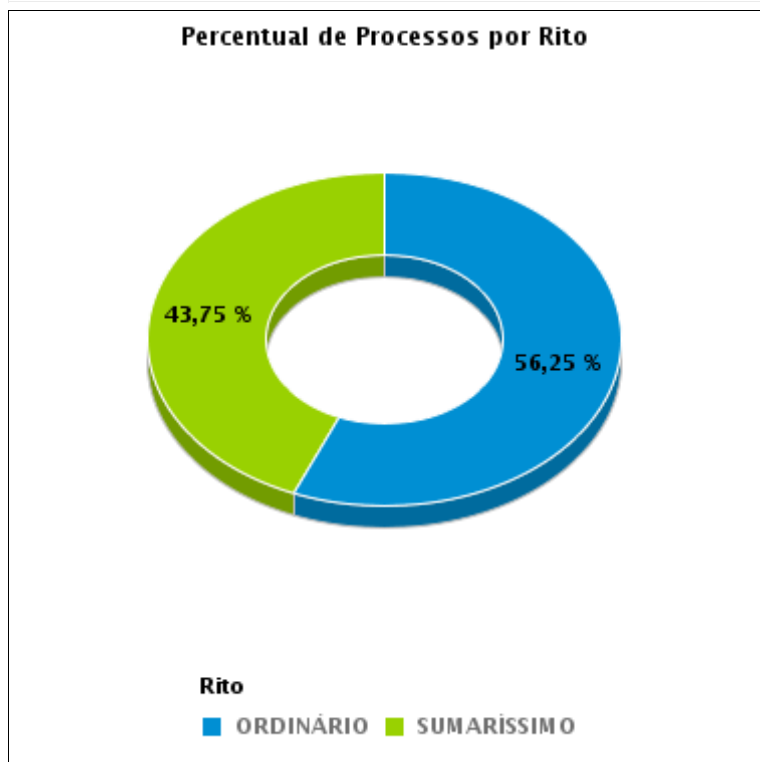



COMPARATIVO DO PRAZO MÉDIO ENTRE O AJUIZAMENTO E O ENCERRAMENTO DA INSTRUÇÃO - 2ª VARA DO TRABALHO DE RIO VERDE

Data do encerramento da instrução entre 1/2/2018 e 28/2/2018 23:59:59

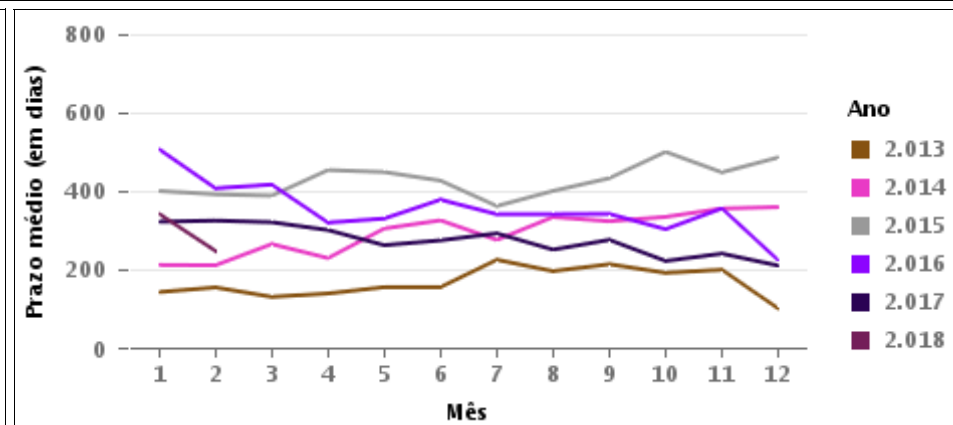
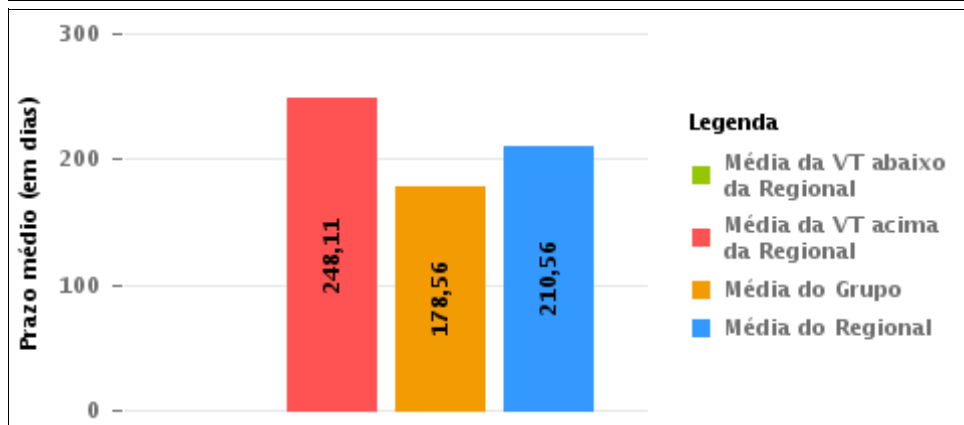
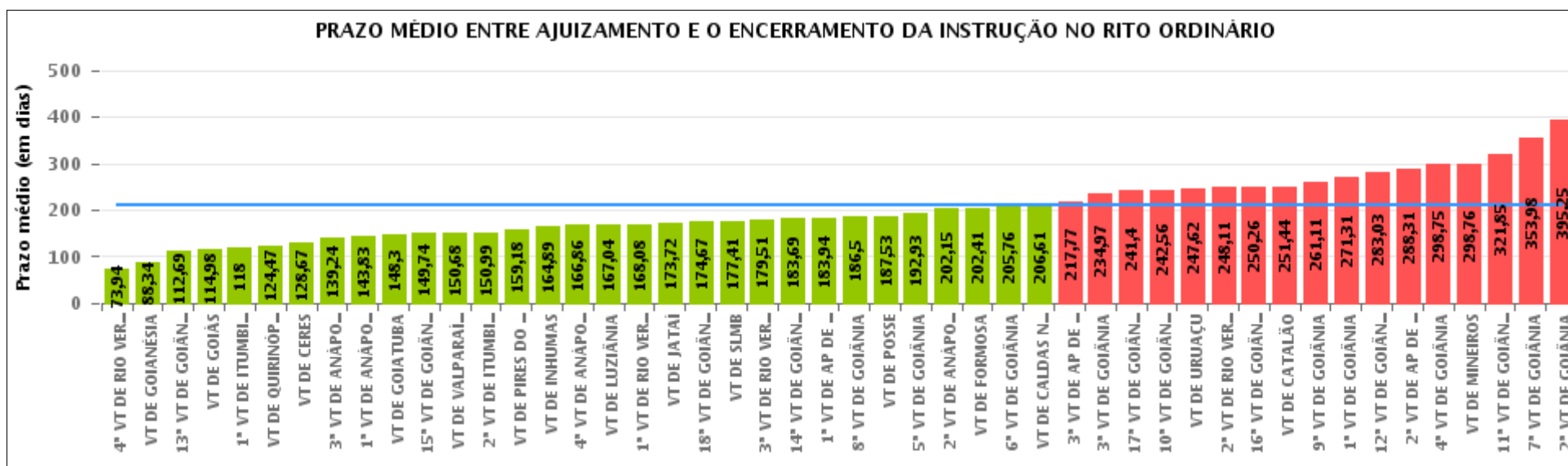



COMPARATIVO DO PRAZO MÉDIO ENTRE O AJUIZAMENTO E O ENCERRAMENTO DA INSTRUÇÃO ENTRE AS VARAS DO GRUPO

Data do encerramento da instrução entre 1/2/2018 e 28/2/2018 23:59:59

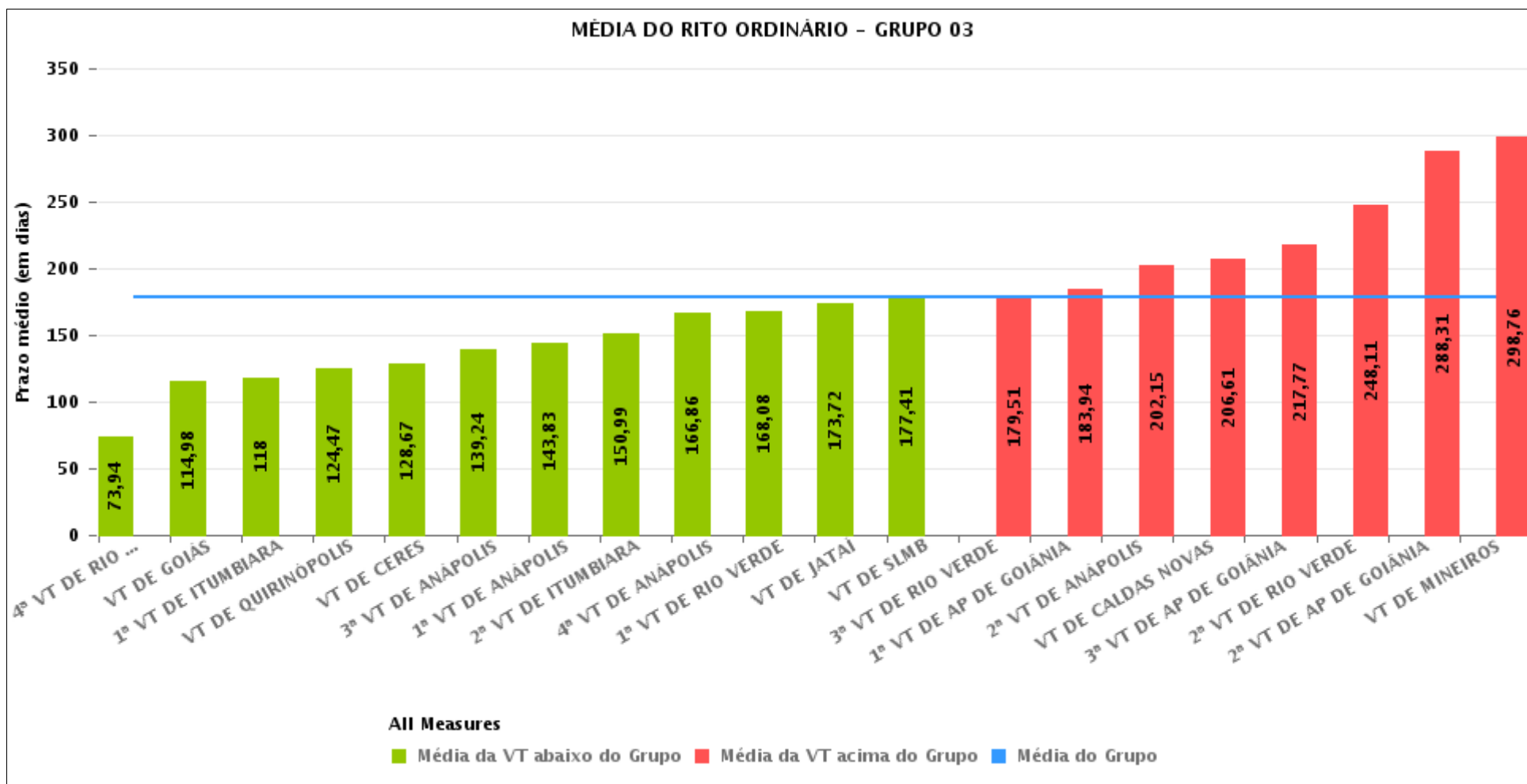



PRAZO MÉDIO ENTRE O AJUIZAMENTO E O ENCERRAMENTO DA INSTRUÇÃO POR GRUPO

Data do encerramento da instrução entre 1/2/2018 e 28/2/2018 23:59:59

Rito	Grupo	Qtd. Processos	Prazo Médio (dias)	Ranking
ORDINÁRIO	GRUPO 01	26	175,54	1°
	GRUPO 03	1.415	178,56	2°
	GRUPO 02	64	202,41	3°
	GRUPO 05	332	211,76	4°
	GRUPO 04	2.100	232,62	5°

Legenda:	# Grupo 03 – De 1501 a 2000	# Grupo 04 – De 2001 a 2500	# Grupo 05 – Maior que 2500
# Grupo 01 – Até 1000 VT de Posse VT de Pires do Rio	VT de Ceres 1ª VT de Anápolis 2ª VT de Anápolis 3ª VT de Anápolis 4ª VT de Anápolis	VT de Goiatuba VT de Goianésia 1ª VT de Goiânia 2ª VT de Goiânia 3ª VT de Goiânia 4ª VT de Goiânia 5ª VT de Goiânia 6ª VT de Goiânia 7ª VT de Goiânia 8ª VT de Goiânia 9ª VT de Goiânia 10ª VT de Goiânia 11ª VT de Goiânia 12ª VT de Goiânia 13ª VT de Goiânia 14ª VT de Goiânia 15ª VT de Goiânia 16ª VT de Goiânia 17ª VT de Goiânia 18ª VT de Goiânia VT de Inhumas VT de Luziânia	VT de Catalão VT de Uruaçu VT de Valparaíso de Goiás
# Grupo 02 – De 1001 a 1500 VT de Formosa	1ª VT de Aparecida de Goiânia 2ª VT de Aparecida de Goiânia 3ª VT de Aparecida de Goiânia VT de Caldas Novas 1ª VT de Itumbiara 2ª VT de Itumbiara VT de Goiás VT de Jataí VT de Mineiros VT de Quirinópolis 1ª VT de Rio Verde 2ª VT de Rio Verde 3ª VT de Rio Verde 4ª VT de Rio Verde VT de São Luis de Montes Belos		



PRAZO MÉDIO ENTRE O AJUIZAMENTO E O ENCERRAMENTO DA INSTRUÇÃO DE TODAS AS VARAS DO TRABALHO

Data do encerramento da instrução entre 1/2/2018 e 28/2/2018 23:59:59

ORDINÁRIO

Qtd. Processos	Prazo Médio (dias)
3.937	210,56

Vara do Trabalho	Qtd Processos	Prazo Médio	Ranking
4ª VARA DO TRABALHO DE RIO VERDE	48	73,94	1º
VARA DO TRABALHO DE GOIANÉSIA	44	88,34	2º
13ª VARA DO TRABALHO DE GOIÂNIA	85	112,69	3º
VARA DO TRABALHO DE GOIÁS	59	114,98	4º
1ª VARA DO TRABALHO DE ITUMBIARA	48	118	5º
VARA DO TRABALHO DE QUIRINÓPOLIS	79	124,47	6º
VARA DO TRABALHO DE CERES	54	128,67	7º
3ª VARA DO TRABALHO DE ANÁPOLIS	70	139,24	8º
1ª VARA DO TRABALHO DE ANÁPOLIS	98	143,83	9º
VARA DO TRABALHO DE GOIATUBA	91	148,3	10º
15ª VARA DO TRABALHO DE GOIÂNIA	81	149,74	11º
VARA DO TRABALHO DE VALPARAÍSO DE GOIÁS	127	150,68	12º
2ª VARA DO TRABALHO DE ITUMBIARA	72	150,99	13º
VARA DO TRABALHO DE PIRES DO RIO	11	159,18	14º
VARA DO TRABALHO DE INHUMAS	83	164,89	15º
4ª VARA DO TRABALHO DE ANÁPOLIS	81	166,86	16º
VARA DO TRABALHO DE LUZIÂNIA	70	167,04	17º
1ª VARA DO TRABALHO DE RIO VERDE	98	168,08	18º
VARA DO TRABALHO DE JATAÍ	97	173,72	19º
18ª VARA DO TRABALHO DE GOIÂNIA	111	174,67	20º
VARA DO TRABALHO DE SÃO LUIS DE MONTES BELOS	58	177,41	21º
3ª VARA DO TRABALHO DE RIO VERDE	77	179,51	22º
14ª VARA DO TRABALHO DE GOIÂNIA	85	183,69	23º
1ª VARA DO TRABALHO DE APARECIDA DE GOIÂNIA	77	183,94	24º
8ª VARA DO TRABALHO DE GOIÂNIA	90	186,5	25º
VARA DO TRABALHO DE POSSE	15	187,53	26º



PRAZO MÉDIO ENTRE O AJUIZAMENTO E O ENCERRAMENTO DA INSTRUÇÃO DE TODAS AS VARAS DO TRABALHO

ORDINÁRIO

Qtd. Processos	Prazo Médio (dias)
3.937	210,56

Vara do Trabalho	Qtd Processos	Prazo Médio	Ranking
5ª VARA DO TRABALHO DE GOIÂNIA	87	192,93	27°
2ª VARA DO TRABALHO DE ANÁPOLIS	33	202,15	28°
VARA DO TRABALHO DE FORMOSA	64	202,41	29°
6ª VARA DO TRABALHO DE GOIÂNIA	124	205,76	30°
VARA DO TRABALHO DE CALDAS NOVAS	66	206,61	31°
3ª VARA DO TRABALHO DE APARECIDA DE GOIÂNIA	73	217,77	32°
3ª VARA DO TRABALHO DE GOIÂNIA	75	234,97	33°
17ª VARA DO TRABALHO DE GOIÂNIA	106	241,4	34°
10ª VARA DO TRABALHO DE GOIÂNIA	146	242,56	35°
VARA DO TRABALHO DE URUAÇU	99	247,62	36°
2ª VARA DO TRABALHO DE RIO VERDE	63	248,11	37°
16ª VARA DO TRABALHO DE GOIÂNIA	95	250,26	38°
VARA DO TRABALHO DE CATALÃO	106	251,44	39°
9ª VARA DO TRABALHO DE GOIÂNIA	106	261,11	40°
1ª VARA DO TRABALHO DE GOIÂNIA	127	271,31	41°
12ª VARA DO TRABALHO DE GOIÂNIA	99	283,03	42°
2ª VARA DO TRABALHO DE APARECIDA DE GOIÂNIA	74	288,31	43°
4ª VARA DO TRABALHO DE GOIÂNIA	73	298,75	44°
VARA DO TRABALHO DE MINEIROS	90	298,76	45°
11ª VARA DO TRABALHO DE GOIÂNIA	98	321,85	46°
7ª VARA DO TRABALHO DE GOIÂNIA	109	353,98	47°
2ª VARA DO TRABALHO DE GOIÂNIA	115	395,25	48°



PRAZO MÉDIO ENTRE O AJUIZAMENTO E O ENCERRAMENTO DA INSTRUÇÃO - 2ª VARA DO TRABALHO DE RIO VERDE

Data do encerramento da instrução entre 1/2/2018 e 28/2/2018 23:59:59

2ª VARA DO TRABALHO DE RIO VERDE

ORDINÁRIO

Qtd	Prazo Médio
62	248,11

Nr. Processo	Ajuiz.	nc. Instruçã	Prazo
ET - 0011507-24.2017.5.18.0102	24/11/17	09/02/18	77
HoTrEx - 0010063-19.2018.5.18.0102	02/02/18	07/02/18	5
HoTrEx - 0010114-30.2018.5.18.0102	22/02/18	28/02/18	6
IAFG - 0010761-59.2017.5.18.0102	07/06/17	27/02/18	265
RTAlç - 0010071-93.2018.5.18.0102	06/02/18	23/02/18	17
RTOrd - 0010031-14.2018.5.18.0102	23/01/18	07/02/18	15
RTOrd - 0010040-73.2018.5.18.0102	24/01/18	06/02/18	13
RTOrd - 0010042-43.2018.5.18.0102	24/01/18	09/02/18	16
RTOrd - 0010048-84.2017.5.18.0102	16/01/17	05/02/18	385
RTOrd - 0010053-66.2018.5.18.0104	06/02/18	22/02/18	16
RTOrd - 0010070-11.2018.5.18.0102	06/02/18	27/02/18	21
RTOrd - 0010082-25.2018.5.18.0102	08/02/18	16/02/18	8
RTOrd - 0010109-13.2015.5.18.0102	27/01/15	08/02/18	1.108
RTOrd - 0010159-68.2017.5.18.0102	06/02/17	20/02/18	379
RTOrd - 0010243-69.2017.5.18.0102	22/02/17	07/02/18	350
RTOrd - 0010375-97.2015.5.18.0102	17/03/15	02/02/18	1.053
RTOrd - 0010402-12.2017.5.18.0102	28/03/17	26/02/18	335
RTOrd - 0010437-69.2017.5.18.0102	04/04/17	09/02/18	311
RTOrd - 0010460-15.2017.5.18.0102	07/04/17	26/02/18	325
RTOrd - 0010511-26.2017.5.18.0102	19/04/17	27/02/18	314
RTOrd - 0010524-25.2017.5.18.0102	22/04/17	05/02/18	289

Legenda:

Ajuiz. Data do Ajuizamento;

Enc. da Instrução: Data da conclusão para proferir sentença;

Prazo: Quantidade de dias decorridos do ajuizamento até o encerramento da instrução.



**PRAZO MÉDIO ENTRE O AJUIZAMENTO E O
ENCERRAMENTO DA INSTRUÇÃO - 2ª VARA DO
TRABALHO DE RIO VERDE**

**2ª VARA DO TRABALHO DE RIO
VERDE**

ORDINÁRIO

Qtd	Prazo Médio
62	248,11

Nr. Processo	Ajuiz.	nc. Instruçã	Prazo
RTOrd - 0010537-24.2017.5.18.0102	25/04/17	08/02/18	289
RTOrd - 0010565-89.2017.5.18.0102	03/05/17	01/02/18	274
RTOrd - 0010595-27.2017.5.18.0102	08/05/17	02/02/18	270
RTOrd - 0010617-85.2017.5.18.0102	12/05/17	07/02/18	271
RTOrd - 0010643-83.2017.5.18.0102	16/05/17	08/02/18	268
RTOrd - 0010681-95.2017.5.18.0102	23/05/17	02/02/18	255
RTOrd - 0010713-03.2017.5.18.0102	29/05/17	07/02/18	254
RTOrd - 0010715-70.2017.5.18.0102	30/05/17	27/02/18	273
RTOrd - 0010729-54.2017.5.18.0102	31/05/17	19/02/18	264
RTOrd - 0010740-83.2017.5.18.0102	02/06/17	19/02/18	262
RTOrd - 0010745-08.2017.5.18.0102	03/06/17	20/02/18	262
RTOrd - 0010763-29.2017.5.18.0102	08/06/17	21/02/18	258
RTOrd - 0010793-64.2017.5.18.0102	16/06/17	21/02/18	250
RTOrd - 0010796-19.2017.5.18.0102	18/06/17	21/02/18	248
RTOrd - 0010809-18.2017.5.18.0102	20/06/17	22/02/18	247
RTOrd - 0010839-53.2017.5.18.0102	28/06/17	27/02/18	244
RTOrd - 0010866-36.2017.5.18.0102	06/07/17	26/02/18	235
RTOrd - 0010869-88.2017.5.18.0102	06/07/17	08/02/18	217
RTOrd - 0010870-73.2017.5.18.0102	06/07/17	07/02/18	216
RTOrd - 0010886-27.2017.5.18.0102	11/07/17	21/02/18	225
RTOrd - 0010917-47.2017.5.18.0102	19/07/17	20/02/18	216
RTOrd - 0010945-15.2017.5.18.0102	25/07/17	05/02/18	195
RTOrd - 0011000-57.2017.5.18.0104	10/08/17	02/02/18	176
RTOrd - 0011003-18.2017.5.18.0102	10/08/17	06/02/18	180

Legenda:

Ajuiz. Data do Ajuizamento;

Enc. da Instrução: Data da conclusão para proferir sentença;

Prazo: Quantidade de dias decorridos do ajuizamento até o encerramento da instrução.



**PRAZO MÉDIO ENTRE O AJUIZAMENTO E O
ENCERRAMENTO DA INSTRUÇÃO - 2ª VARA DO
TRABALHO DE RIO VERDE**

**2ª VARA DO TRABALHO DE RIO
VERDE**

ORDINÁRIO

Qtd	Prazo Médio
62	248,11

Nr. Processo	Ajuiz.	nc. Instruçã	Prazo
RTOrd - 0011067-28.2017.5.18.0102	22/08/17	05/02/18	167
RTOrd - 0011095-93.2017.5.18.0102	27/08/17	02/02/18	159
RTOrd - 0011131-38.2017.5.18.0102	04/09/17	09/02/18	158
RTOrd - 0011187-08.2016.5.18.0102	22/08/16	02/02/18	529
RTOrd - 0011211-36.2016.5.18.0102	26/08/16	09/02/18	532
RTOrd - 0011216-24.2017.5.18.0102	25/09/17	02/02/18	130
RTOrd - 0011266-50.2017.5.18.0102	05/10/17	07/02/18	125
RTOrd - 0011270-87.2017.5.18.0102	06/10/17	08/02/18	125
RTOrd - 0011285-56.2017.5.18.0102	11/10/17	08/02/18	120
RTOrd - 0011286-41.2017.5.18.0102	11/10/17	02/02/18	114
RTOrd - 0011290-78.2017.5.18.0102	13/10/17	08/02/18	118
RTOrd - 0011345-29.2017.5.18.0102	26/10/17	07/02/18	104
RTOrd - 0011428-45.2017.5.18.0102	09/11/17	01/02/18	84
RTOrd - 0011428-79.2016.5.18.0102	07/10/16	09/02/18	490
RTOrd - 0011473-49.2017.5.18.0102	10/11/17	19/02/18	101
RTOrd - 0011480-75.2016.5.18.0102	18/10/16	09/02/18	479
RTOrd - 0011480-75.2016.5.18.0102	18/10/16	20/02/18	490
RTOrd - 0011624-49.2016.5.18.0102	09/11/16	01/02/18	449

Legenda:
Ajuiz. Data do Ajuizamento;
Enc. da Instrução: Data da conclusão para proferir sentença;
Prazo: Quantidade de dias decorridos do ajuizamento até o encerramento da instrução.



PRAZO MÉDIO ENTRE O AJUIZAMENTO E O ENCERRAMENTO DA INSTRUÇÃO - 2ª VARA DO TRABALHO DE RIO VERDE

Data do encerramento da instrução entre 1/2/2018 e 28/2/2018 23:59:59

DANIEL BRANQUINHO CARDOSO

ORDINÁRIO

Qtd	Prazo Médio
16	284,24

Nr. Processo	Ajuiz.	nc. Instruçã	Prazo
ET - 0011507-24.2017.5.18.0102	24/11/17	09/02/18	77
HoTrEx - 0010063-19.2018.5.18.0102	02/02/18	07/02/18	5
RTOrd - 0010040-73.2018.5.18.0102	24/01/18	06/02/18	13
RTOrd - 0010048-84.2017.5.18.0102	16/01/17	05/02/18	385
RTOrd - 0010375-97.2015.5.18.0102	17/03/15	02/02/18	1.053
RTOrd - 0010437-69.2017.5.18.0102	04/04/17	09/02/18	311
RTOrd - 0010595-27.2017.5.18.0102	08/05/17	02/02/18	270
RTOrd - 0011131-38.2017.5.18.0102	04/09/17	09/02/18	158
RTOrd - 0011211-36.2016.5.18.0102	26/08/16	09/02/18	532
RTOrd - 0011266-50.2017.5.18.0102	05/10/17	07/02/18	125
RTOrd - 0011270-87.2017.5.18.0102	06/10/17	08/02/18	125
RTOrd - 0011286-41.2017.5.18.0102	11/10/17	02/02/18	114
RTOrd - 0011345-29.2017.5.18.0102	26/10/17	07/02/18	104
RTOrd - 0011428-79.2016.5.18.0102	07/10/16	09/02/18	490
RTOrd - 0011473-49.2017.5.18.0102	10/11/17	19/02/18	101
RTOrd - 0011480-75.2016.5.18.0102	18/10/16	09/02/18	479
RTOrd - 0011480-75.2016.5.18.0102	18/10/16	20/02/18	490

Legenda:

Ajuiz. Data do Ajuizamento;

Enc. da Instrução: Data da conclusão para proferir sentença;

Prazo: Quantidade de dias decorridos do ajuizamento até o encerramento da instrução.

MARCELA CARDOSO SCHÜTZ DE ARAÚJO



**PRAZO MÉDIO ENTRE O AJUIZAMENTO E O
ENCERRAMENTO DA INSTRUÇÃO - 2ª VARA DO
TRABALHO DE RIO VERDE**

**MARCELA CARDOSO SCHÜTZ DE
ARAÚJO**

ORDINÁRIO

Qtd	Prazo Médio
45	231,56

Nr. Processo	Ajuiz.	nc. Instruã	Prazo
HoTrEx - 0010114-30.2018.5.18.0102	22/02/18	28/02/18	6
IAFG - 0010761-59.2017.5.18.0102	07/06/17	27/02/18	265
RTAlç - 0010071-93.2018.5.18.0102	06/02/18	23/02/18	17
RTOrd - 0010031-14.2018.5.18.0102	23/01/18	07/02/18	15
RTOrd - 0010042-43.2018.5.18.0102	24/01/18	09/02/18	16
RTOrd - 0010053-66.2018.5.18.0104	06/02/18	22/02/18	16
RTOrd - 0010070-11.2018.5.18.0102	06/02/18	27/02/18	21
RTOrd - 0010082-25.2018.5.18.0102	08/02/18	16/02/18	8
RTOrd - 0010109-13.2015.5.18.0102	27/01/15	08/02/18	1.108
RTOrd - 0010243-69.2017.5.18.0102	22/02/17	07/02/18	350
RTOrd - 0010402-12.2017.5.18.0102	28/03/17	26/02/18	335
RTOrd - 0010460-15.2017.5.18.0102	07/04/17	26/02/18	325
RTOrd - 0010511-26.2017.5.18.0102	19/04/17	27/02/18	314
RTOrd - 0010524-25.2017.5.18.0102	22/04/17	05/02/18	289
RTOrd - 0010537-24.2017.5.18.0102	25/04/17	08/02/18	289
RTOrd - 0010565-89.2017.5.18.0102	03/05/17	01/02/18	274
RTOrd - 0010617-85.2017.5.18.0102	12/05/17	07/02/18	271
RTOrd - 0010643-83.2017.5.18.0102	16/05/17	08/02/18	268
RTOrd - 0010681-95.2017.5.18.0102	23/05/17	02/02/18	255
RTOrd - 0010713-03.2017.5.18.0102	29/05/17	07/02/18	254
RTOrd - 0010715-70.2017.5.18.0102	30/05/17	27/02/18	273
RTOrd - 0010729-54.2017.5.18.0102	31/05/17	19/02/18	264
RTOrd - 0010740-83.2017.5.18.0102	02/06/17	19/02/18	262

Legenda:
Ajuiz. Data do Ajuizamento;
Enc. da Instrução: Data da conclusão para proferir sentença;
Prazo: Quantidade de dias decorridos do ajuizamento até o encerramento da instrução.



**PRAZO MÉDIO ENTRE O AJUIZAMENTO E O
ENCERRAMENTO DA INSTRUÇÃO - 2ª VARA DO
TRABALHO DE RIO VERDE**

**MARCELA CARDOSO SCHÜTZ DE
ARAÚJO**

ORDINÁRIO

Qtd	Prazo Médio
45	231,56

Nr. Processo	Ajuiz.	nc. Instruçã	Prazo
RTOrd - 0010745-08.2017.5.18.0102	03/06/17	20/02/18	262
RTOrd - 0010763-29.2017.5.18.0102	08/06/17	21/02/18	258
RTOrd - 0010793-64.2017.5.18.0102	16/06/17	21/02/18	250
RTOrd - 0010796-19.2017.5.18.0102	18/06/17	21/02/18	248
RTOrd - 0010809-18.2017.5.18.0102	20/06/17	22/02/18	247
RTOrd - 0010839-53.2017.5.18.0102	28/06/17	27/02/18	244
RTOrd - 0010866-36.2017.5.18.0102	06/07/17	26/02/18	235
RTOrd - 0010869-88.2017.5.18.0102	06/07/17	08/02/18	217
RTOrd - 0010870-73.2017.5.18.0102	06/07/17	07/02/18	216
RTOrd - 0010886-27.2017.5.18.0102	11/07/17	21/02/18	225
RTOrd - 0010917-47.2017.5.18.0102	19/07/17	20/02/18	216
RTOrd - 0010945-15.2017.5.18.0102	25/07/17	05/02/18	195
RTOrd - 0011000-57.2017.5.18.0104	10/08/17	02/02/18	176
RTOrd - 0011003-18.2017.5.18.0102	10/08/17	06/02/18	180
RTOrd - 0011067-28.2017.5.18.0102	22/08/17	05/02/18	167
RTOrd - 0011095-93.2017.5.18.0102	27/08/17	02/02/18	159
RTOrd - 0011187-08.2016.5.18.0102	22/08/16	02/02/18	529
RTOrd - 0011216-24.2017.5.18.0102	25/09/17	02/02/18	130
RTOrd - 0011285-56.2017.5.18.0102	11/10/17	08/02/18	120
RTOrd - 0011290-78.2017.5.18.0102	13/10/17	08/02/18	118
RTOrd - 0011428-45.2017.5.18.0102	09/11/17	01/02/18	84
RTOrd - 0011624-49.2016.5.18.0102	09/11/16	01/02/18	449

Legenda:

Ajuiz. Data do Ajuizamento;

Enc. da Instrução: Data da conclusão para proferir sentença;

Prazo: Quantidade de dias decorridos do ajuizamento até o encerramento da instrução.



**PRAZO MÉDIO ENTRE O AJUIZAMENTO E O
ENCERRAMENTO DA INSTRUÇÃO - 2ª VARA DO
TRABALHO DE RIO VERDE**

VIRGILINA SEVERINO DOS SANTOS

ORDINÁRIO

Qtd	Prazo Médio
1	379

Nr. Processo	Ajuiz.	nc. Instruçã	Prazo
RTOrd - 0010159-68.2017.5.18.0102	06/02/17	20/02/18	379

Legenda:
Ajuiz. Data do Ajuizamento;
Enc. da Instrução: Data da conclusão para proferir sentença;
Prazo: Quantidade de dias decorridos do ajuizamento até o encerramento da instrução.