Conceituação

Tema	Prazos Processuais
Relatórios	Evolução Histórica Comparativo por VT Comparativo por Grupo Por Grupo Por VT Por Processo Por Magistrado
Resumo	Apresenta o prazo médio desde o ajuizamento da ação até a prolação da sentença.
Descrição	O prazo médio é obtido calculando-se a quantidade de dias decorridos desde o ajuizamento da ação até a prolação da sentença. Os dados são extraídos baseando-se nos itens do e-Gestão: 271 e 90271 - Do ajuizamento da ação até a prolação da sentença, na fase de conhecimento – rito sumaríssimo; 272 e 90272 – Do ajuizamento da ação até a prolação da sentença, na fase de conhecimento – exceto rito sumaríssimo (ordinário)
Origem da informação	e-Gestão
Critérios e transformações	Coletado do e-Gestão, consolidado, otimizado e classificado para análise.
Análises possíveis	Prazo médio entre o ajuizamento da ação até a prolação da sentença, detalhado de forma Geral, Por grupo, Por VT, Por Processo e Por Magistrado

EVOLUÇÃO HISTÓRICA DOS PRAZOS PROCESSUAIS ENTRE O AJUIZAMENTO E A PROLAÇÃO DA SENTENÇA - 3ª VARA DO TRABALHO DE GOIÂNIA

Data da sentença entre 1/2/2018 e 28/2/2018 23:59:59

Rito	Qtd	Prazo Médio
ORDINÁRIO	98	289,73
SUMARÍSSIMO	74	136,27
Total/Média	**172**	**223,71**

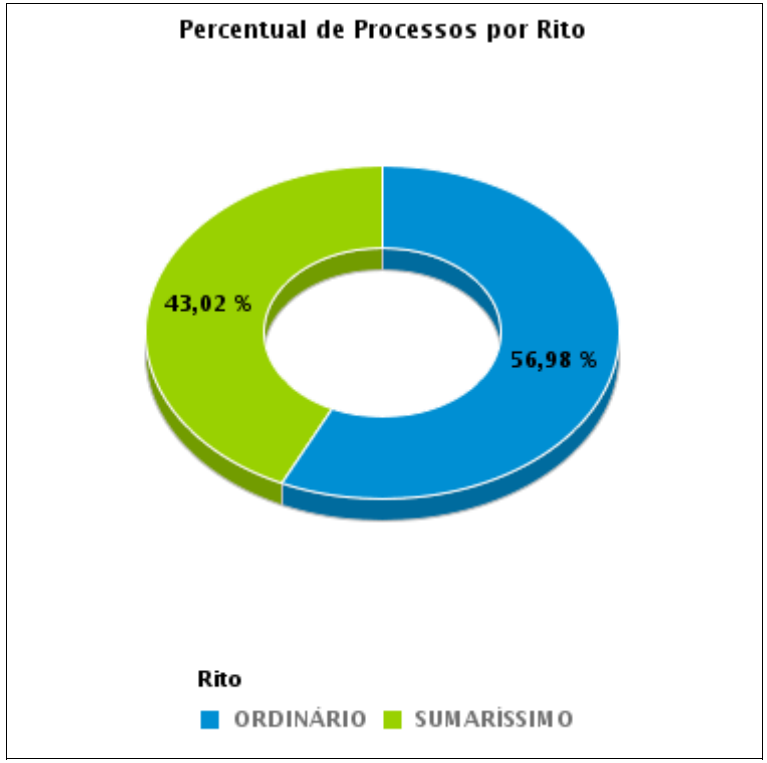

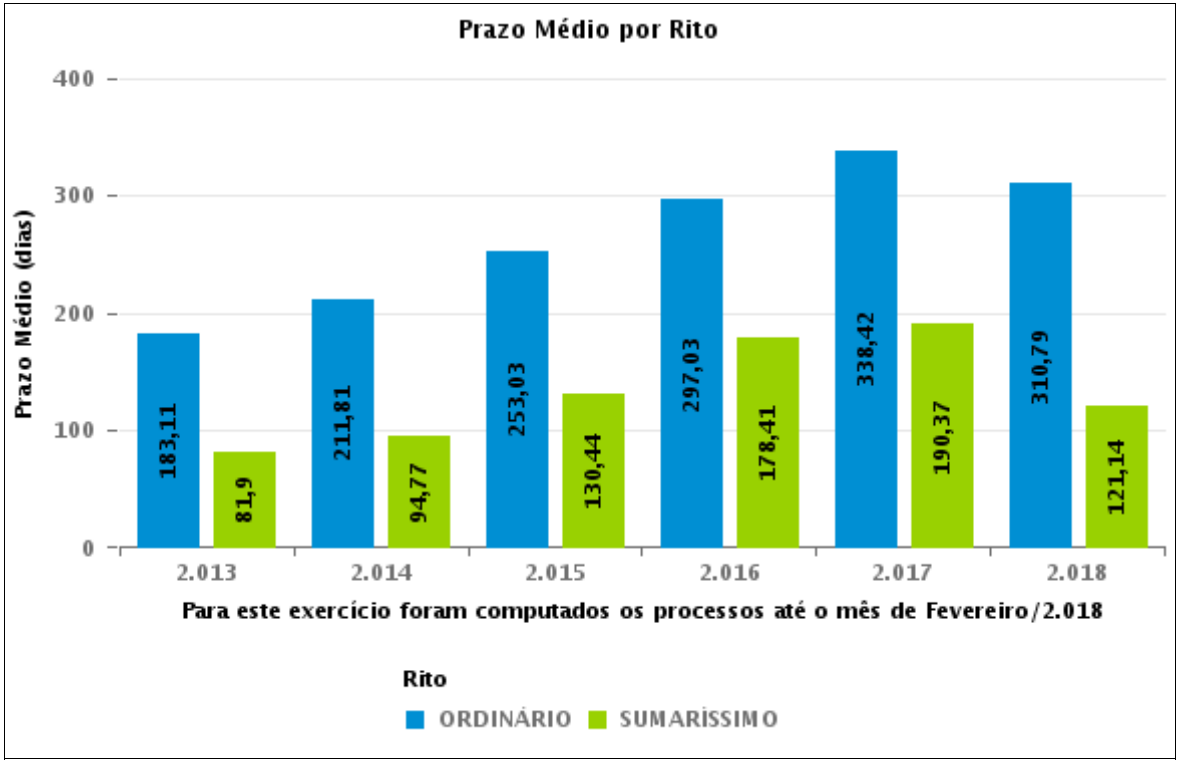

COMPARATIVO DO PRAZO MÉDIO ENTRE O AJUIZAMENTO E A PROLAÇÃO DA SENTENÇA - 3ª VARA DO TRABALHO DE GOIÂNIA

Data da sentença entre 1/2/2018 e 28/2/2018 23:59:59

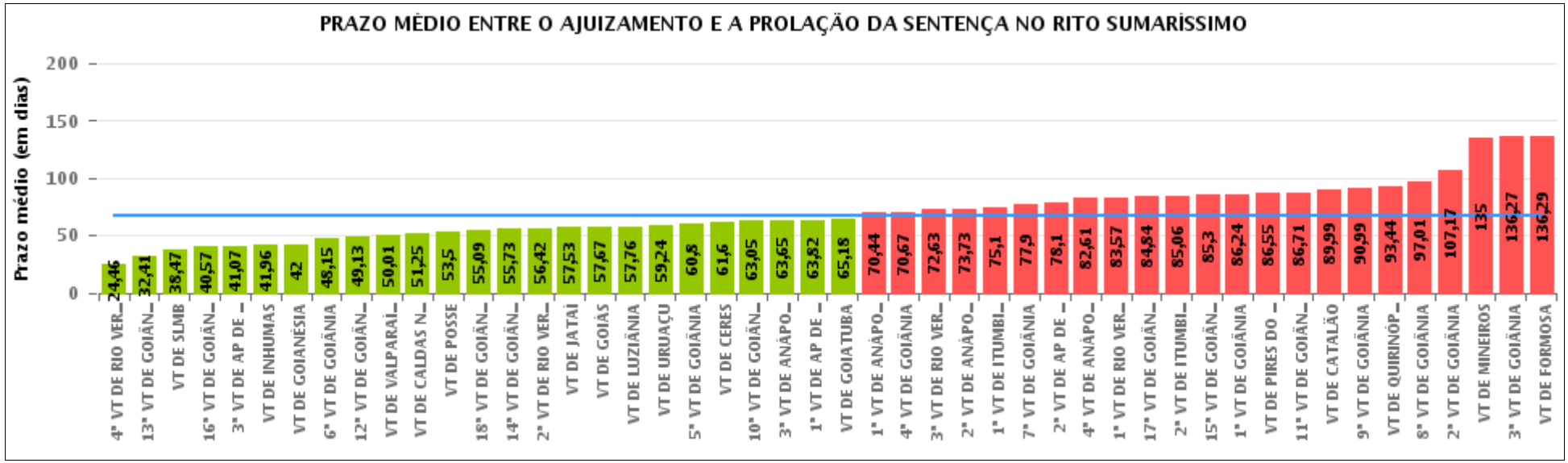

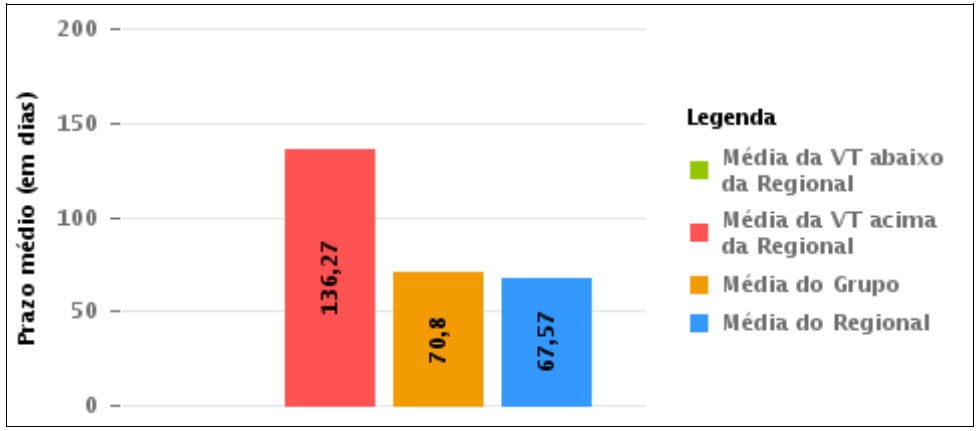

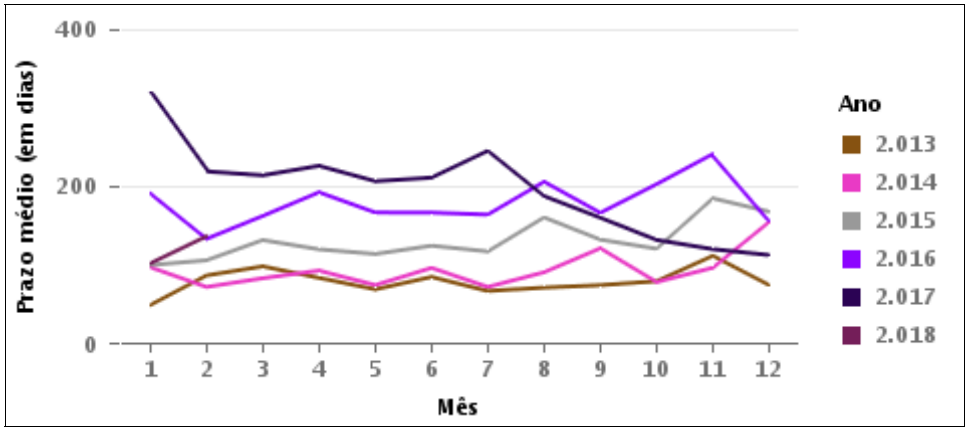

COMPARATIVO DO PRAZO MÉDIO ENTRE O AJUIZAMENTO E A PROLAÇÃO DA SENTENÇA ENTRE AS VARAS DO GRUPO

Data da sentença entre 1/2/2018 e 28/2/2018 23:59:59

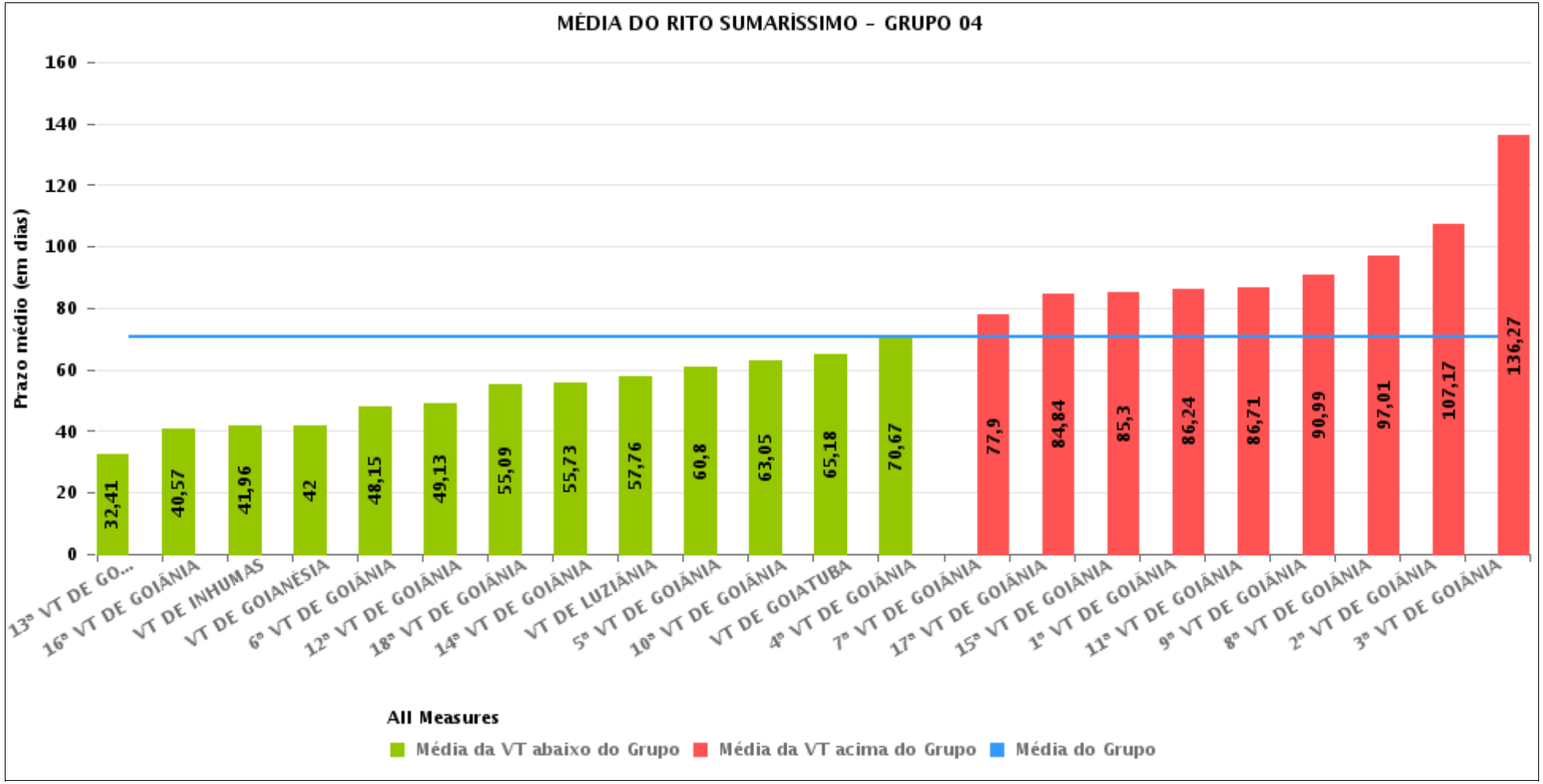

PRAZO MÉDIO ENTRE O AJUIZAMENTO E A PROLAÇÃO DA SENTENÇA POR GRUPO

Data da sentença entre 1/2/2018 e 28/2/2018 23:59:59

Rito	Grupo	Qtd. Processos	Prazo Médio (dias)	Ranking
SUMARÍSSIMO	GRUPO 03	1.271	61,66	1°
	GRUPO 01	33	64,52	2°
	GRUPO 05	277	64,92	3°
	GRUPO 04	1.703	70,8	4°
	GRUPO 02	41	136,29	5°

Legenda:	# Grupo 03 – De 1501 a 2000	# Grupo 04 – De 2001 a 2500	# Grupo 05 – Maior que 2500
# Grupo 01 – Até 1000 VT de Posse VT de Pires do Rio # Grupo 02 – De 1001 a 1500 VT de Formosa	VT de Ceres 1ª VT de Anápolis 2ª VT de Anápolis 3ª VT de Anápolis 4ª VT de Anápolis 1ª VT de Aparecida de Goiânia 2ª VT de Aparecida de Goiânia 3ª VT de Aparecida de Goiânia VT de Caldas Novas 1ª VT de Itumbiara 2ª VT de Itumbiara VT de Goiás VT de Jataí VT de Mineiros VT de Quirinópolis 1ª VT de Rio Verde 2ª VT de Rio Verde 3ª VT de Rio Verde 4ª VT de Rio Verde VT de São Luis de Montes Belos	VT de Goiatuba VT de Goianésia 1ª VT de Goiânia 2ª VT de Goiânia 3ª VT de Goiânia 4ª VT de Goiânia 5ª VT de Goiânia 6ª VT de Goiânia 7ª VT de Goiânia 8ª VT de Goiânia 9ª VT de Goiânia 10ª VT de Goiânia 11ª VT de Goiânia 12ª VT de Goiânia 13ª VT de Goiânia 14ª VT de Goiânia 15ª VT de Goiânia 16ª VT de Goiânia 17ª VT de Goiânia 18ª VT de Goiânia VT de Inhumas VT de Luziânia	VT de Catalão VT de Uruaçu VT de Valparaíso de Goiás

PRAZO MÉDIO ENTRE O AJUIZAMENTO E A PROLAÇÃO DA SENTENÇA DE TODAS AS VARAS DO TRABALHO

Data da sentença entre 1/2/2018 e 28/2/2018 23:59:59

SUMARÍSSIMO

Qtd. Processos	Prazo Médio (dias)
3.325	67,56

Vara do Trabalho	Qtd Processos	Prazo Médio	Ranking
4ª VARA DO TRABALHO DE RIO VERDE	28	24,46	1°
13ª VARA DO TRABALHO DE GOIÂNIA	90	32,41	2°
VARA DO TRABALHO DE SÃO LUIS DE MONTES BELOS	144	38,47	3°
16ª VARA DO TRABALHO DE GOIÂNIA	65	40,57	4°
3ª VARA DO TRABALHO DE APARECIDA DE GOIÂNIA	75	41,07	5°
VARA DO TRABALHO DE INHUMAS	27	41,96	6°
VARA DO TRABALHO DE GOIANÉSIA	41	42	7°
6ª VARA DO TRABALHO DE GOIÂNIA	82	48,15	8°
12ª VARA DO TRABALHO DE GOIÂNIA	87	49,13	9°
VARA DO TRABALHO DE VALPARAÍSO DE GOIÁS	86	50,01	10°
VARA DO TRABALHO DE CALDAS NOVAS	122	51,25	11°
VARA DO TRABALHO DE POSSE	22	53,5	12°
18ª VARA DO TRABALHO DE GOIÂNIA	93	55,09	13°
14ª VARA DO TRABALHO DE GOIÂNIA	55	55,73	14°
2ª VARA DO TRABALHO DE RIO VERDE	45	56,42	15°
VARA DO TRABALHO DE JATAÍ	167	57,53	16°
VARA DO TRABALHO DE GOIÁS	106	57,67	17°
VARA DO TRABALHO DE LUZIÂNIA	76	57,76	18°
VARA DO TRABALHO DE URUAÇU	114	59,24	19°
5ª VARA DO TRABALHO DE GOIÂNIA	79	60,8	20°
VARA DO TRABALHO DE CERES	55	61,6	21°
10ª VARA DO TRABALHO DE GOIÂNIA	100	63,05	22°
3ª VARA DO TRABALHO DE ANÁPOLIS	54	63,65	23°
1ª VARA DO TRABALHO DE APARECIDA DE GOIÂNIA	66	63,82	24°
VARA DO TRABALHO DE GOIATUBA	104	65,18	25°
1ª VARA DO TRABALHO DE ANÁPOLIS	78	70,44	26°

PRAZO MÉDIO ENTRE O AJUIZAMENTO E A PROLAÇÃO DA SENTENÇA DE TODAS AS VARAS DO TRABALHO

SUMARÍSSIMO

Qtd. Processos	Prazo Médio (dias)
3.325	67,56

Vara do Trabalho	Qtd Processos	Prazo Médio	Ranking
4ª VARA DO TRABALHO DE GOIÂNIA	88	70,67	27°
3ª VARA DO TRABALHO DE RIO VERDE	35	72,63	28°
2ª VARA DO TRABALHO DE ANÁPOLIS	15	73,73	29°
1ª VARA DO TRABALHO DE ITUMBIARA	39	75,1	30°
7ª VARA DO TRABALHO DE GOIÂNIA	69	77,9	31°
2ª VARA DO TRABALHO DE APARECIDA DE GOIÂNIA	70	78,1	32°
4ª VARA DO TRABALHO DE ANÁPOLIS	46	82,61	33°
1ª VARA DO TRABALHO DE RIO VERDE	30	83,57	34°
17ª VARA DO TRABALHO DE GOIÂNIA	90	84,84	35°
2ª VARA DO TRABALHO DE ITUMBIARA	36	85,06	36°
15ª VARA DO TRABALHO DE GOIÂNIA	87	85,3	37°
1ª VARA DO TRABALHO DE GOIÂNIA	89	86,24	38°
VARA DO TRABALHO DE PIRES DO RIO	11	86,55	39°
11ª VARA DO TRABALHO DE GOIÂNIA	82	86,71	40°
VARA DO TRABALHO DE CATALÃO	77	89,99	41°
9ª VARA DO TRABALHO DE GOIÂNIA	87	90,99	42°
VARA DO TRABALHO DE QUIRINÓPOLIS	36	93,44	43°
8ª VARA DO TRABALHO DE GOIÂNIA	74	97,01	44°
2ª VARA DO TRABALHO DE GOIÂNIA	64	107,17	45°
VARA DO TRABALHO DE MINEIROS	24	135	46°
3ª VARA DO TRABALHO DE GOIÂNIA	74	136,27	47°
VARA DO TRABALHO DE FORMOSA	41	136,29	48°

PRAZO MÉDIO ENTRE O AJUIZAMENTO E A PROLAÇÃO DA SENTENÇA - 3ª VARA DO TRABALHO DE GOIÂNIA

Data da sentença entre 1/2/2018 e 28/2/2018 23:59:59

3ª VARA DO TRABALHO DE GOIÂNIA

SUMARÍSSIMO

Qtd	Prazo Médio
74	136,27

Nr. Processo	Ajuiz.	Senteça	Prazo
RTSum - 0010001-82.2018.5.18.0003	05/01/18	01/02/18	27
RTSum - 0010069-32.2018.5.18.0003	22/01/18	05/02/18	14
RTSum - 0010110-96.2018.5.18.0003	30/01/18	28/02/18	29
RTSum - 0010127-35.2018.5.18.0003	02/02/18	02/02/18	0
RTSum - 0010129-05.2018.5.18.0003	02/02/18	05/02/18	3
RTSum - 0010146-41.2018.5.18.0003	07/02/18	08/02/18	1
RTSum - 0010150-78.2018.5.18.0003	07/02/18	09/02/18	2
RTSum - 0010155-03.2018.5.18.0003	08/02/18	09/02/18	1
RTSum - 0010169-84.2018.5.18.0003	15/02/18	21/02/18	6
RTSum - 0010176-76.2018.5.18.0003	15/02/18	26/02/18	11
RTSum - 0010179-31.2018.5.18.0003	16/02/18	26/02/18	10
RTSum - 0010223-50.2018.5.18.0003	26/02/18	27/02/18	1
RTSum - 0010225-20.2018.5.18.0003	26/02/18	27/02/18	1
RTSum - 0010831-19.2016.5.18.0003	04/05/16	21/02/18	658
RTSum - 0011065-64.2017.5.18.0003	13/06/17	07/02/18	239
RTSum - 0011074-26.2017.5.18.0003	14/06/17	27/02/18	258
RTSum - 0011231-33.2016.5.18.0003	04/07/16	16/02/18	592
RTSum - 0011236-55.2016.5.18.0003	05/07/16	16/02/18	591
RTSum - 0011241-43.2017.5.18.0003	11/07/17	20/02/18	224
RTSum - 0011254-76.2016.5.18.0003	07/07/16	06/02/18	579
RTSum - 0011327-14.2017.5.18.0003	25/07/17	01/02/18	191
RTSum - 0011345-35.2017.5.18.0003	27/07/17	02/02/18	190

Legenda:
Ajuiz. Data do Ajuizamento;
Sentença: Data da prolação da sentença;
Prazo: Prazo para a entrega da prestação jurisdicional.

PRAZO MÉDIO ENTRE O AJUIZAMENTO E A PROLAÇÃO DA SENTENÇA - 3ª VARA DO TRABALHO DE GOIÂNIA

3ª VARA DO TRABALHO DE GOIÂNIA

SUMARÍSSIMO

Qtd	Prazo Médio
74	136,27

Nr. Processo	Ajuiz.	Senteça	Prazo
RTSum - 0011428-51.2017.5.18.0003	09/08/17	06/02/18	181
RTSum - 0011504-75.2017.5.18.0003	22/08/17	21/02/18	183
RTSum - 0011508-15.2017.5.18.0003	22/08/17	21/02/18	183
RTSum - 0011542-87.2017.5.18.0003	28/08/17	06/02/18	162
RTSum - 0011581-84.2017.5.18.0003	31/08/17	20/02/18	173
RTSum - 0011585-24.2017.5.18.0003	31/08/17	22/02/18	175
RTSum - 0011614-74.2017.5.18.0003	05/09/17	20/02/18	168
RTSum - 0011628-58.2017.5.18.0003	11/09/17	15/02/18	157
RTSum - 0011663-18.2017.5.18.0003	15/09/17	15/02/18	153
RTSum - 0011671-92.2017.5.18.0003	18/09/17	15/02/18	150
RTSum - 0011679-69.2017.5.18.0003	19/09/17	23/02/18	157
RTSum - 0011681-39.2017.5.18.0003	19/09/17	06/02/18	140
RTSum - 0011710-89.2017.5.18.0003	25/09/17	21/02/18	149
RTSum - 0011716-96.2017.5.18.0003	25/09/17	23/02/18	151
RTSum - 0011749-86.2017.5.18.0003	29/09/17	20/02/18	144
RTSum - 0011769-77.2017.5.18.0003	03/10/17	23/02/18	143
RTSum - 0011779-24.2017.5.18.0003	04/10/17	21/02/18	140
RTSum - 0011792-23.2017.5.18.0003	06/10/17	21/02/18	138
RTSum - 0011798-30.2017.5.18.0003	08/10/17	28/02/18	143
RTSum - 0011799-15.2017.5.18.0003	09/10/17	28/02/18	142
RTSum - 0011826-95.2017.5.18.0003	11/10/17	28/02/18	140
RTSum - 0011835-57.2017.5.18.0003	15/10/17	21/02/18	129
RTSum - 0011836-42.2017.5.18.0003	16/10/17	05/02/18	112
RTSum - 0011839-94.2017.5.18.0003	16/10/17	06/02/18	113
RTSum - 0011842-49.2017.5.18.0003	16/10/17	26/02/18	133

Legenda:
Ajuiz. Data do Ajuizamento;
Sentença: Data da prolação da sentença;
Prazo: Prazo para a entrega da prestação jurisdicional.

PRAZO MÉDIO ENTRE O AJUIZAMENTO E A PROLAÇÃO DA SENTENÇA - 3ª VARA DO TRABALHO DE GOIÂNIA

3ª VARA DO TRABALHO DE GOIÂNIA

SUMARÍSSIMO

Qtd	Prazo Médio
74	136,27

Nr. Processo	Ajuiz.	Senteça	Prazo
RTSum - 0011847-71.2017.5.18.0003	17/10/17	20/02/18	126
RTSum - 0011871-02.2017.5.18.0003	19/10/17	28/02/18	132
RTSum - 0011917-88.2017.5.18.0003	27/10/17	23/02/18	119
RTSum - 0011963-77.2017.5.18.0003	03/11/17	20/02/18	109
RTSum - 0011965-29.2017.5.18.0009	08/11/17	16/02/18	100
RTSum - 0012000-07.2017.5.18.0003	08/11/17	01/02/18	85
RTSum - 0012026-05.2017.5.18.0003	09/11/17	16/02/18	99
RTSum - 0012037-34.2017.5.18.0003	10/11/17	01/02/18	83
RTSum - 0012038-19.2017.5.18.0003	10/11/17	01/02/18	83
RTSum - 0012066-84.2017.5.18.0003	10/11/17	02/02/18	84
RTSum - 0012091-97.2017.5.18.0003	13/11/17	05/02/18	84
RTSum - 0012092-82.2017.5.18.0003	14/11/17	07/02/18	85
RTSum - 0012096-22.2017.5.18.0003	15/11/17	07/02/18	84
RTSum - 0012103-72.2017.5.18.0016	26/11/17	08/02/18	74
RTSum - 0012127-42.2017.5.18.0003	23/11/17	09/02/18	78
RTSum - 0012136-04.2017.5.18.0003	27/11/17	15/02/18	80
RTSum - 0012138-71.2017.5.18.0003	27/11/17	19/02/18	84
RTSum - 0012159-47.2017.5.18.0003	01/12/17	06/02/18	67
RTSum - 0012160-32.2017.5.18.0003	01/12/17	26/02/18	87
RTSum - 0012164-69.2017.5.18.0003	04/12/17	26/02/18	84
RTSum - 0012168-09.2017.5.18.0003	04/12/17	26/02/18	84
RTSum - 0012171-61.2017.5.18.0003	05/12/17	27/02/18	84
RTSum - 0012174-16.2017.5.18.0003	06/12/17	28/02/18	84
RTSum - 0012178-53.2017.5.18.0003	07/12/17	28/02/18	83
RTSum - 0012209-73.2017.5.18.0003	14/12/17	26/02/18	74

Legenda:
Ajuiz. Data do Ajuizamento;
Sentença: Data da prolação da sentença;
Prazo: Prazo para a entrega da prestação jurisdicional.

PRAZO MÉDIO ENTRE O AJUIZAMENTO E A PROLAÇÃO DA SENTENÇA - 3ª VARA DO TRABALHO DE GOIÂNIA

3ª VARA DO TRABALHO DE GOIÂNIA

SUMARÍSSIMO

Qtd	Prazo Médio
74	136,27

Nr. Processo	Ajuiz.	Senteça	Prazo
RTSum - 0012214-32.2016.5.18.0003	12/12/16	05/02/18	420
RTSum - 0012244-33.2017.5.18.0003	29/12/17	08/02/18	41

Legenda:
Ajuiz. Data do Ajuizamento;
Sentença: Data da prolação da sentença;
Prazo: Prazo para a entrega da prestação jurisdicional.

PRAZO MÉDIO ENTRE O AJUIZAMENTO E A PROLAÇÃO DA SENTENÇA - 3ª VARA DO TRABALHO DE GOIÂNIA

Data da sentença entre 1/2/2018 e 28/2/2018 23:59:59

CLEUZA GONCALVES LOPES

SUMARÍSSIMO

Qtd	Prazo Médio
7	77,14

Nr. Processo	Ajuiz.	Senteça	Prazo
RTSum - 0010179-31.2018.5.18.0003	16/02/18	26/02/18	10
RTSum - 0011965-29.2017.5.18.0009	08/11/17	16/02/18	100
RTSum - 0012026-05.2017.5.18.0003	09/11/17	16/02/18	99
RTSum - 0012037-34.2017.5.18.0003	10/11/17	01/02/18	83
RTSum - 0012038-19.2017.5.18.0003	10/11/17	01/02/18	83
RTSum - 0012127-42.2017.5.18.0003	23/11/17	09/02/18	78
RTSum - 0012160-32.2017.5.18.0003	01/12/17	26/02/18	87

Legenda:
Ajuiz. Data do Ajuizamento;
Sentença: Data da prolação da sentença;
Prazo: Prazo para a entrega da prestação jurisdicional.

EDUARDO DO NASCIMENTO

SUMARÍSSIMO

Qtd	Prazo Médio
22	148,73

Nr. Processo	Ajuiz.	Senteça	Prazo
RTSum - 0010176-76.2018.5.18.0003	15/02/18	26/02/18	11
RTSum - 0011065-64.2017.5.18.0003	13/06/17	07/02/18	239
RTSum - 0011241-43.2017.5.18.0003	11/07/17	20/02/18	224

Legenda:
Ajuiz. Data do Ajuizamento;
Sentença: Data da prolação da sentença;
Prazo: Prazo para a entrega da prestação jurisdicional.

PRAZO MÉDIO ENTRE O AJUIZAMENTO E A PROLAÇÃO DA SENTENÇA - 3ª VARA DO TRABALHO DE GOIÂNIA

EDUARDO DO NASCIMENTO

SUMARÍSSIMO

Qtd	Prazo Médio
22	148,73

Nr. Processo	Ajuiz.	Senteça	Prazo
RTSum - 0011327-14.2017.5.18.0003	25/07/17	01/02/18	191
RTSum - 0011542-87.2017.5.18.0003	28/08/17	06/02/18	162
RTSum - 0011585-24.2017.5.18.0003	31/08/17	22/02/18	175
RTSum - 0011614-74.2017.5.18.0003	05/09/17	20/02/18	168
RTSum - 0011716-96.2017.5.18.0003	25/09/17	23/02/18	151
RTSum - 0011769-77.2017.5.18.0003	03/10/17	23/02/18	143
RTSum - 0011798-30.2017.5.18.0003	08/10/17	28/02/18	143
RTSum - 0011799-15.2017.5.18.0003	09/10/17	28/02/18	142
RTSum - 0011826-95.2017.5.18.0003	11/10/17	28/02/18	140
RTSum - 0011836-42.2017.5.18.0003	16/10/17	05/02/18	112
RTSum - 0011839-94.2017.5.18.0003	16/10/17	06/02/18	113
RTSum - 0011847-71.2017.5.18.0003	17/10/17	20/02/18	126
RTSum - 0011871-02.2017.5.18.0003	19/10/17	28/02/18	132
RTSum - 0011917-88.2017.5.18.0003	27/10/17	23/02/18	119
RTSum - 0011963-77.2017.5.18.0003	03/11/17	20/02/18	109
RTSum - 0012138-71.2017.5.18.0003	27/11/17	19/02/18	84
RTSum - 0012164-69.2017.5.18.0003	04/12/17	26/02/18	84
RTSum - 0012168-09.2017.5.18.0003	04/12/17	26/02/18	84
RTSum - 0012214-32.2016.5.18.0003	12/12/16	05/02/18	420

Legenda:
Ajuiz. Data do Ajuizamento;
Sentença: Data da prolação da sentença;
Prazo: Prazo para a entrega da prestação jurisdicional.

ISRAEL BRASIL ADOURIAN

SUMARÍSSIMO

Qtd	Prazo Médio
21	79,05

PRAZO MÉDIO ENTRE O AJUIZAMENTO E A PROLAÇÃO DA SENTENÇA - 3ª VARA DO TRABALHO DE GOIÂNIA

ISRAEL BRASIL ADOURIAN

SUMARÍSSIMO

		21	79,05

Nr. Processo	Ajuiz.	Senteça	Prazo
RTSum - 0010127-35.2018.5.18.0003	02/02/18	02/02/18	0
RTSum - 0010129-05.2018.5.18.0003	02/02/18	05/02/18	3
RTSum - 0010146-41.2018.5.18.0003	07/02/18	08/02/18	1
RTSum - 0010150-78.2018.5.18.0003	07/02/18	09/02/18	2
RTSum - 0010155-03.2018.5.18.0003	08/02/18	09/02/18	1
RTSum - 0010223-50.2018.5.18.0003	26/02/18	27/02/18	1
RTSum - 0010225-20.2018.5.18.0003	26/02/18	27/02/18	1
RTSum - 0011074-26.2017.5.18.0003	14/06/17	27/02/18	258
RTSum - 0011345-35.2017.5.18.0003	27/07/17	02/02/18	190
RTSum - 0011779-24.2017.5.18.0003	04/10/17	21/02/18	140
RTSum - 0011792-23.2017.5.18.0003	06/10/17	21/02/18	138
RTSum - 0011835-57.2017.5.18.0003	15/10/17	21/02/18	129
RTSum - 0011842-49.2017.5.18.0003	16/10/17	26/02/18	133
RTSum - 0012000-07.2017.5.18.0003	08/11/17	01/02/18	85
RTSum - 0012066-84.2017.5.18.0003	10/11/17	02/02/18	84
RTSum - 0012092-82.2017.5.18.0003	14/11/17	07/02/18	85
RTSum - 0012096-22.2017.5.18.0003	15/11/17	07/02/18	84
RTSum - 0012171-61.2017.5.18.0003	05/12/17	27/02/18	84
RTSum - 0012174-16.2017.5.18.0003	06/12/17	28/02/18	84
RTSum - 0012178-53.2017.5.18.0003	07/12/17	28/02/18	83
RTSum - 0012209-73.2017.5.18.0003	14/12/17	26/02/18	74

Legenda:
Ajuiz. Data do Ajuizamento;
Sentença: Data da prolação da sentença;
Prazo: Prazo para a entrega da prestação jurisdicional.

JOSÉ LUCIANO LEONEL DE CARVALHO

PRAZO MÉDIO ENTRE O AJUIZAMENTO E A PROLAÇÃO DA SENTENÇA - 3ª VARA DO TRABALHO DE GOIÂNIA

JOSÉ LUCIANO LEONEL DE CARVALHO

SUMARÍSSIMO

Qtd	Prazo Médio
1	80

Nr. Processo	Ajuiz.	Senteça	Prazo
RTSum - 0012136-04.2017.5.18.0003	27/11/17	15/02/18	80

Legenda:
Ajuiz. Data do Ajuizamento;
Sentença: Data da prolação da sentença;
Prazo: Prazo para a entrega da prestação jurisdicional.

LUCIANO LOPES FORTINI

SUMARÍSSIMO

Qtd	Prazo Médio
22	202,18

Nr. Processo	Ajuiz.	Senteça	Prazo
RTSum - 0010001-82.2018.5.18.0003	05/01/18	01/02/18	27
RTSum - 0010069-32.2018.5.18.0003	22/01/18	05/02/18	14
RTSum - 0010110-96.2018.5.18.0003	30/01/18	28/02/18	29
RTSum - 0010169-84.2018.5.18.0003	15/02/18	21/02/18	6
RTSum - 0010831-19.2016.5.18.0003	04/05/16	21/02/18	658
RTSum - 0011231-33.2016.5.18.0003	04/07/16	16/02/18	592
RTSum - 0011236-55.2016.5.18.0003	05/07/16	16/02/18	591
RTSum - 0011254-76.2016.5.18.0003	07/07/16	06/02/18	579
RTSum - 0011428-51.2017.5.18.0003	09/08/17	06/02/18	181
RTSum - 0011504-75.2017.5.18.0003	22/08/17	21/02/18	183

Legenda:
Ajuiz. Data do Ajuizamento;
Sentença: Data da prolação da sentença;
Prazo: Prazo para a entrega da prestação jurisdicional.

PRAZO MÉDIO ENTRE O AJUIZAMENTO E A PROLAÇÃO DA SENTENÇA - 3ª VARA DO TRABALHO DE GOIÂNIA

LUCIANO LOPES FORTINI

SUMARÍSSIMO

Qtd	Prazo Médio
22	202,18

Nr. Processo	Ajuiz.	Senteça	Prazo
RTSum - 0011508-15.2017.5.18.0003	22/08/17	21/02/18	183
RTSum - 0011581-84.2017.5.18.0003	31/08/17	20/02/18	173
RTSum - 0011628-58.2017.5.18.0003	11/09/17	15/02/18	157
RTSum - 0011663-18.2017.5.18.0003	15/09/17	15/02/18	153
RTSum - 0011671-92.2017.5.18.0003	18/09/17	15/02/18	150
RTSum - 0011679-69.2017.5.18.0003	19/09/17	23/02/18	157
RTSum - 0011681-39.2017.5.18.0003	19/09/17	06/02/18	140
RTSum - 0011710-89.2017.5.18.0003	25/09/17	21/02/18	149
RTSum - 0011749-86.2017.5.18.0003	29/09/17	20/02/18	144
RTSum - 0012103-72.2017.5.18.0016	26/11/17	08/02/18	74
RTSum - 0012159-47.2017.5.18.0003	01/12/17	06/02/18	67
RTSum - 0012244-33.2017.5.18.0003	29/12/17	08/02/18	41

Legenda:
Ajuiz. Data do Ajuizamento;
Sentença: Data da prolação da sentença;
Prazo: Prazo para a entrega da prestação jurisdicional.

MARIA APARECIDA PRADO FLEURY BARIANI

SUMARÍSSIMO

Qtd	Prazo Médio
1	84

Nr. Processo	Ajuiz.	Senteça	Prazo
RTSum - 0012091-97.2017.5.18.0003	13/11/17	05/02/18	84

Legenda:
Ajuiz. Data do Ajuizamento;
Sentença: Data da prolação da sentença;
Prazo: Prazo para a entrega da prestação jurisdicional.

MARIA APARECIDA PRADO FLEURY BARIANI