

## Conceituação

| Tema                              | Prazos Processuais  |
|-----------------------------------|---|
| <b>Relatórios</b>                 | Evolução Histórica<br>Comparativo por VT<br>Comparativo por Grupo<br>Por Grupo<br>Por VT<br>Por Processo<br>Por Magistrado  |
| <b>Resumo</b>                     | Apresenta o prazo médio desde o ajuizamento da ação até a prolação da sentença.   |
| <b>Descrição</b>                  | O prazo médio é obtido calculando-se a quantidade de dias decorridos desde o ajuizamento da ação até a prolação da sentença.<br>Os dados são extraídos baseando-se nos itens do e-Gestão:<br><br>271 e 90271 - Do ajuizamento da ação até a prolação da sentença, na fase de conhecimento – rito sumaríssimo;<br><br>272 e 90272 – Do ajuizamento da ação até a prolação da sentença, na fase de conhecimento – exceto rito sumaríssimo (ordinário) |
| <b>Origem da informação</b>       | e-Gestão  |
| <b>Critérios e transformações</b> | Coletado do e-Gestão, consolidado, otimizado e classificado para análise.   |
| <b>Análises possíveis</b>         | Prazo médio entre o ajuizamento da ação até a prolação da sentença, detalhado de forma Geral, Por grupo, Por VT, Por Processo e Por Magistrado  |



## EVOLUÇÃO HISTÓRICA DOS PRAZOS PROCESSUAIS ENTRE O AJUIZAMENTO E A PROLAÇÃO DA SENTENÇA - VARA DO TRABALHO DE CALDAS NOVAS

Data da sentença entre 1/2/2018 e 28/2/2018 23:59:59

| Rito               | Qtd        | Prazo Médio   |
|--------------------|------------|---------------|
| ORDINÁRIO          | 68         | 239,09        |
| SUMARÍSSIMO        | 122        | 51,25         |
| <b>Total/Média</b> | <b>190</b> | <b>118,47</b> |

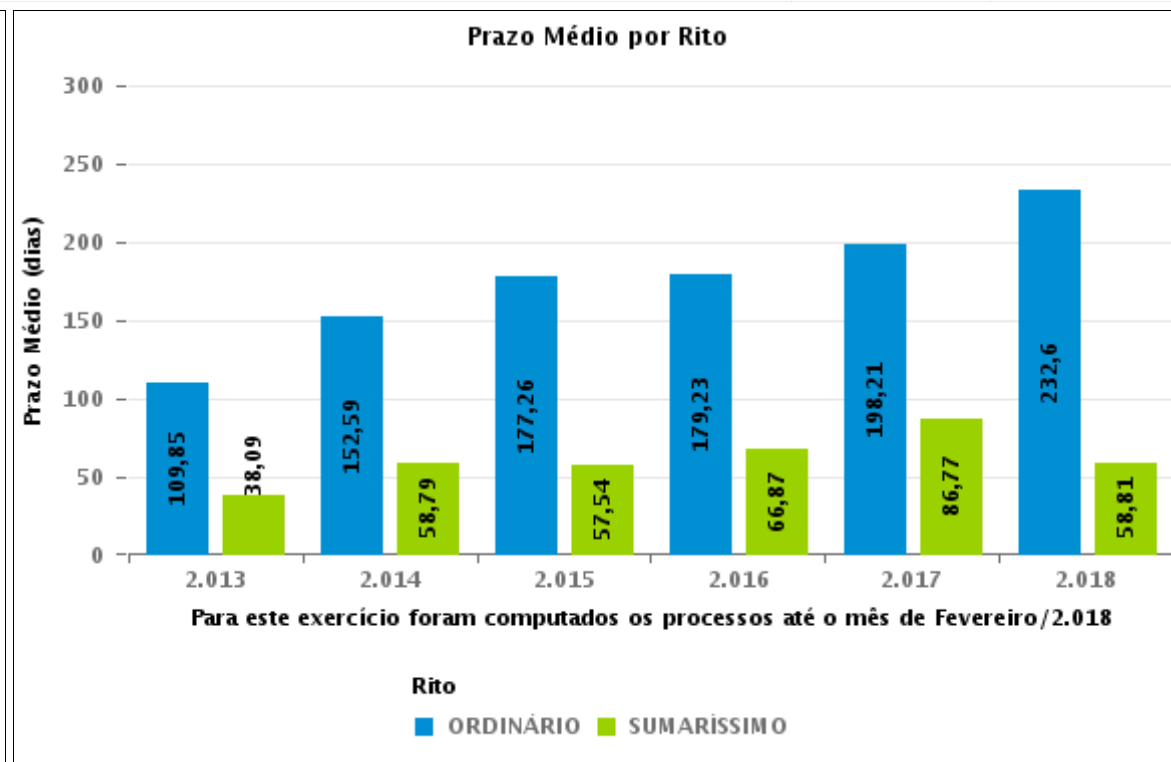
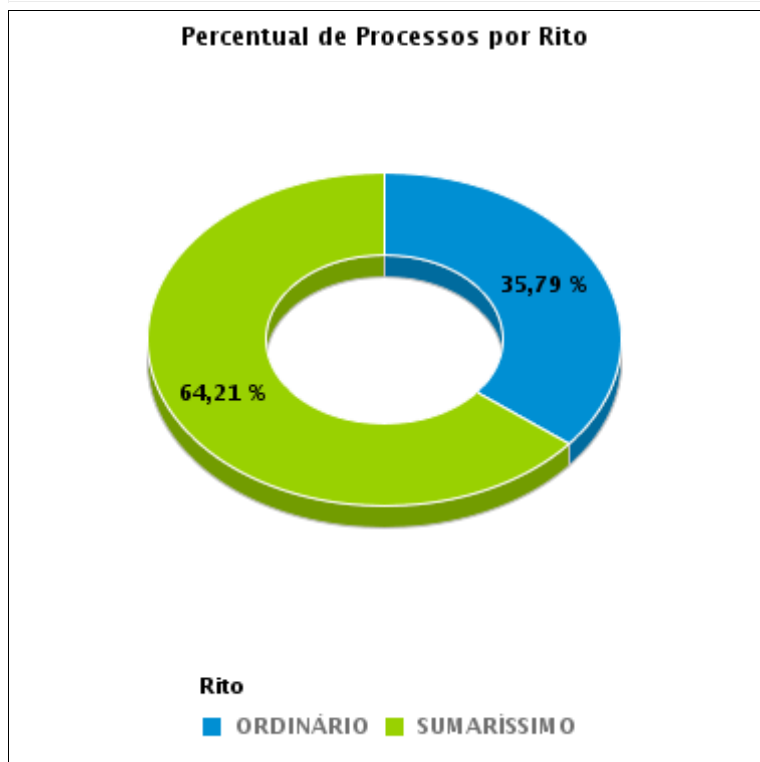



## COMPARATIVO DO PRAZO MÉDIO ENTRE O AJUIZAMENTO E A PROLAÇÃO DA SENTENÇA - VARA DO TRABALHO DE CALDAS NOVAS

Data da sentença entre 1/2/2018 e 28/2/2018 23:59:59

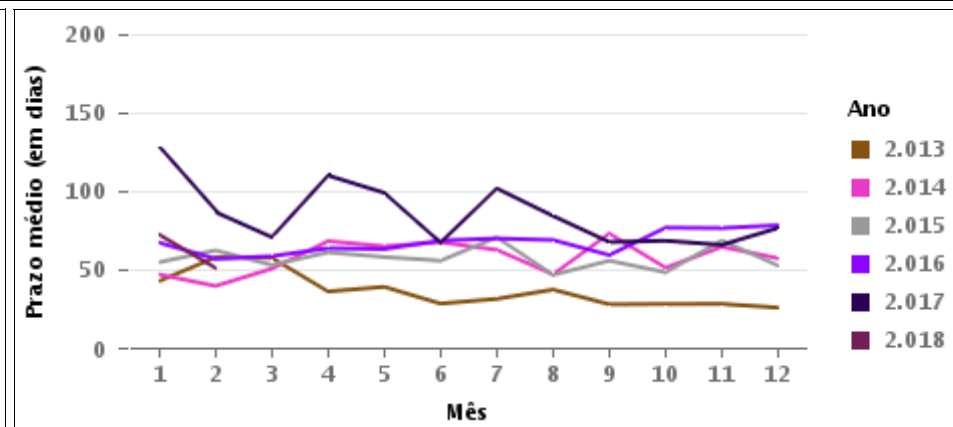
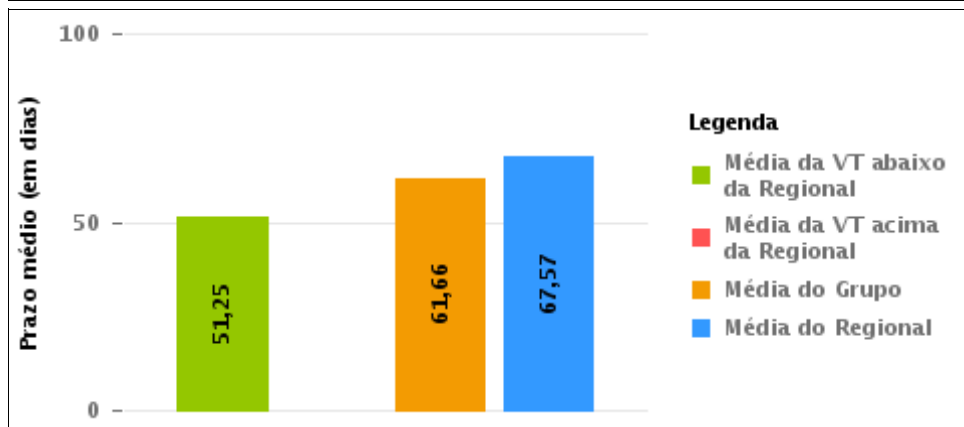
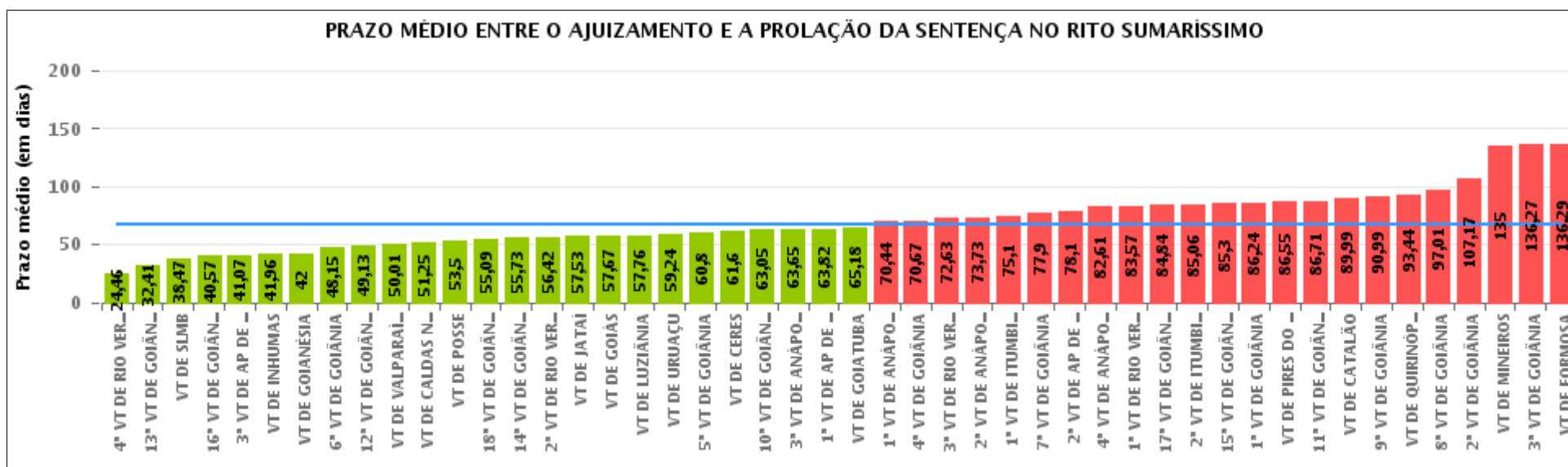



## COMPARATIVO DO PRAZO MÉDIO ENTRE O AJUIZAMENTO E A PROLAÇÃO DA SENTENÇA ENTRE AS VARAS DO GRUPO

Data da sentença entre 1/2/2018 e 28/2/2018 23:59:59

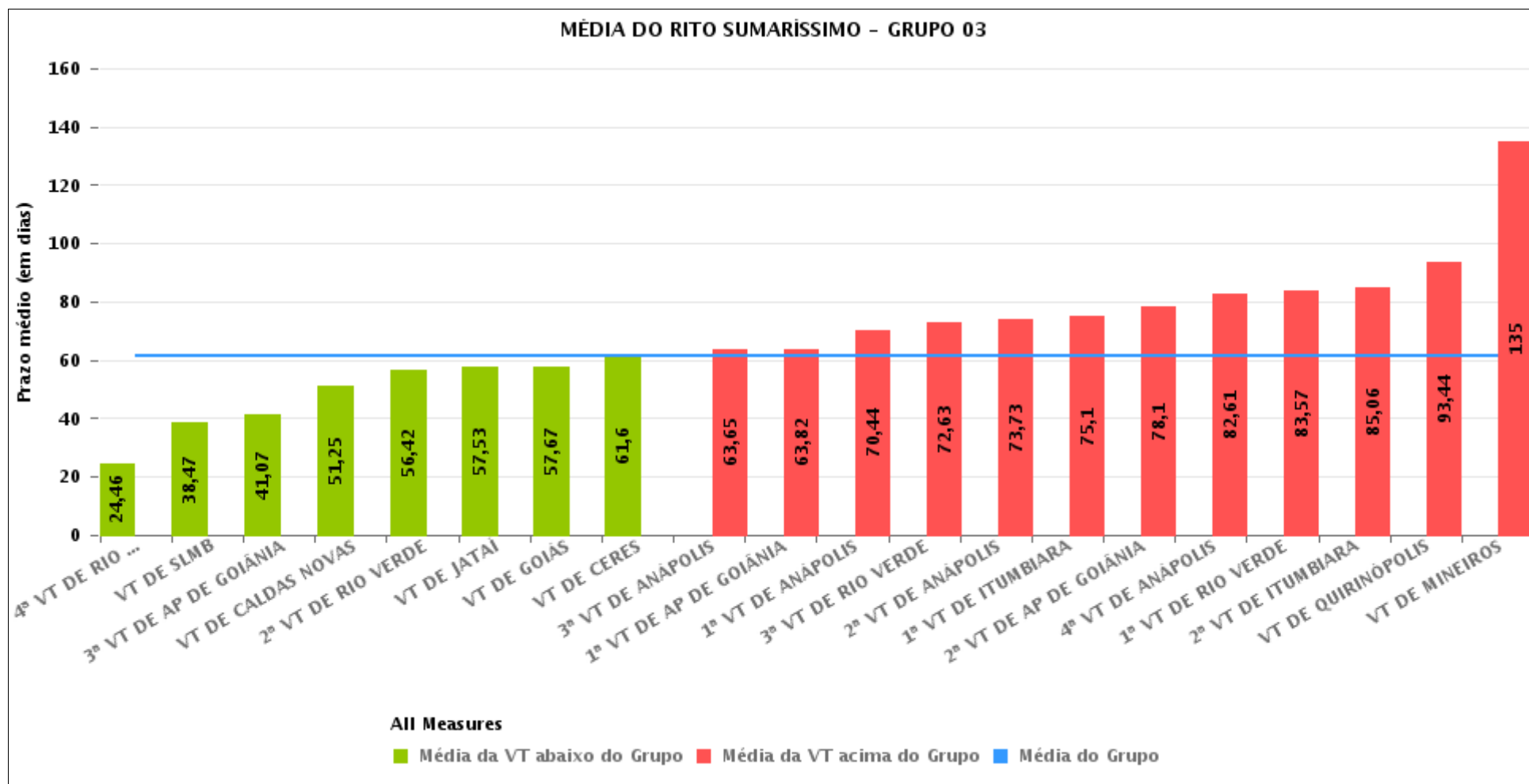



## PRAZO MÉDIO ENTRE O AJUIZAMENTO E A PROLAÇÃO DA SENTENÇA POR GRUPO

Data da sentença entre 1/2/2018 e 28/2/2018 23:59:59

| Rito        | Grupo    | Qtd. Processos | Prazo Médio (dias) | Ranking |
|-------------|----------|----------------|--------------------|---------|
| SUMARÍSSIMO | GRUPO 03 | 1.271          | 61,66              | 1°      |
|             | GRUPO 01 | 33             | 64,52              | 2°      |
|             | GRUPO 05 | 277            | 64,92              | 3°      |
|             | GRUPO 04 | 1.703          | 70,8               | 4°      |
|             | GRUPO 02 | 41             | 136,29             | 5°      |

| Legenda:   | # Grupo 03 – De 1501 a 2000   | # Grupo 04 – De 2001 a 2500   | # Grupo 05 – Maior que 2500                                |
|--|---|---|--|
| # Grupo 01 – Até 1000<br>VT de Posse<br>VT de Pires do Rio | VT de Ceres<br>1ª VT de Anápolis<br>2ª VT de Anápolis<br>3ª VT de Anápolis<br>4ª VT de Anápolis   | VT de Goiatuba<br>VT de Goianésia<br>1ª VT de Goiânia<br>2ª VT de Goiânia<br>3ª VT de Goiânia<br>4ª VT de Goiânia<br>5ª VT de Goiânia<br>6ª VT de Goiânia<br>7ª VT de Goiânia<br>8ª VT de Goiânia<br>9ª VT de Goiânia<br>10ª VT de Goiânia<br>11ª VT de Goiânia<br>12ª VT de Goiânia<br>13ª VT de Goiânia<br>14ª VT de Goiânia<br>15ª VT de Goiânia<br>16ª VT de Goiânia<br>17ª VT de Goiânia<br>18ª VT de Goiânia<br>VT de Inhumas<br>VT de Luziânia | VT de Catalão<br>VT de Uruaçu<br>VT de Valparaíso de Goiás |
| # Grupo 02 – De 1001 a 1500<br>VT de Formosa               | 1ª VT de Aparecida de Goiânia<br>2ª VT de Aparecida de Goiânia<br>3ª VT de Aparecida de Goiânia<br>VT de Caldas Novas<br>1ª VT de Itumbiara<br>2ª VT de Itumbiara<br>VT de Goiás<br>VT de Jataí<br>VT de Mineiros<br>VT de Quirinópolis<br>1ª VT de Rio Verde<br>2ª VT de Rio Verde<br>3ª VT de Rio Verde<br>4ª VT de Rio Verde<br>VT de São Luis de Montes Belos |   |  |



## PRAZO MÉDIO ENTRE O AJUIZAMENTO E A PROLAÇÃO DA SENTENÇA DE TODAS AS VARAS DO TRABALHO

Data da sentença entre 1/2/2018 e 28/2/2018 23:59:59

### SUMARÍSSIMO

| Qtd. Processos | Prazo Médio (dias) |
|----------------|--------------------|
| 3.325          | 67,56              |

| Vara do Trabalho                             | Qtd Processos | Prazo Médio | Ranking |
|--|---------------|-------------|---------|
| 4ª VARA DO TRABALHO DE RIO VERDE             | 28            | 24,46       | 1º      |
| 13ª VARA DO TRABALHO DE GOIÂNIA              | 90            | 32,41       | 2º      |
| VARA DO TRABALHO DE SÃO LUIS DE MONTES BELOS | 144           | 38,47       | 3º      |
| 16ª VARA DO TRABALHO DE GOIÂNIA              | 65            | 40,57       | 4º      |
| 3ª VARA DO TRABALHO DE APARECIDA DE GOIÂNIA  | 75            | 41,07       | 5º      |
| VARA DO TRABALHO DE INHUMAS                  | 27            | 41,96       | 6º      |
| VARA DO TRABALHO DE GOIANÉSIA                | 41            | 42          | 7º      |
| 6ª VARA DO TRABALHO DE GOIÂNIA               | 82            | 48,15       | 8º      |
| 12ª VARA DO TRABALHO DE GOIÂNIA              | 87            | 49,13       | 9º      |
| VARA DO TRABALHO DE VALPARAÍSO DE GOIÁS      | 86            | 50,01       | 10º     |
| VARA DO TRABALHO DE CALDAS NOVAS             | 122           | 51,25       | 11º     |
| VARA DO TRABALHO DE POSSE                    | 22            | 53,5        | 12º     |
| 18ª VARA DO TRABALHO DE GOIÂNIA              | 93            | 55,09       | 13º     |
| 14ª VARA DO TRABALHO DE GOIÂNIA              | 55            | 55,73       | 14º     |
| 2ª VARA DO TRABALHO DE RIO VERDE             | 45            | 56,42       | 15º     |
| VARA DO TRABALHO DE JATAÍ                    | 167           | 57,53       | 16º     |
| VARA DO TRABALHO DE GOIÁS                    | 106           | 57,67       | 17º     |
| VARA DO TRABALHO DE LUZIÂNIA                 | 76            | 57,76       | 18º     |
| VARA DO TRABALHO DE URUAÇU                   | 114           | 59,24       | 19º     |
| 5ª VARA DO TRABALHO DE GOIÂNIA               | 79            | 60,8        | 20º     |
| VARA DO TRABALHO DE CERES                    | 55            | 61,6        | 21º     |
| 10ª VARA DO TRABALHO DE GOIÂNIA              | 100           | 63,05       | 22º     |
| 3ª VARA DO TRABALHO DE ANÁPOLIS              | 54            | 63,65       | 23º     |
| 1ª VARA DO TRABALHO DE APARECIDA DE GOIÂNIA  | 66            | 63,82       | 24º     |
| VARA DO TRABALHO DE GOIATUBA                 | 104           | 65,18       | 25º     |
| 1ª VARA DO TRABALHO DE ANÁPOLIS              | 78            | 70,44       | 26º     |



## PRAZO MÉDIO ENTRE O AJUIZAMENTO E A PROLAÇÃO DA SENTENÇA DE TODAS AS VARAS DO TRABALHO

### SUMARÍSSIMO

| Qtd. Processos | Prazo Médio (dias) |
|----------------|--------------------|
| 3.325          | 67,56              |

| Vara do Trabalho                            | Qtd Processos | Prazo Médio | Ranking |
|---|---------------|-------------|---------|
| 4ª VARA DO TRABALHO DE GOIÂNIA              | 88            | 70,67       | 27°     |
| 3ª VARA DO TRABALHO DE RIO VERDE            | 35            | 72,63       | 28°     |
| 2ª VARA DO TRABALHO DE ANÁPOLIS             | 15            | 73,73       | 29°     |
| 1ª VARA DO TRABALHO DE ITUMBIARA            | 39            | 75,1        | 30°     |
| 7ª VARA DO TRABALHO DE GOIÂNIA              | 69            | 77,9        | 31°     |
| 2ª VARA DO TRABALHO DE APARECIDA DE GOIÂNIA | 70            | 78,1        | 32°     |
| 4ª VARA DO TRABALHO DE ANÁPOLIS             | 46            | 82,61       | 33°     |
| 1ª VARA DO TRABALHO DE RIO VERDE            | 30            | 83,57       | 34°     |
| 17ª VARA DO TRABALHO DE GOIÂNIA             | 90            | 84,84       | 35°     |
| 2ª VARA DO TRABALHO DE ITUMBIARA            | 36            | 85,06       | 36°     |
| 15ª VARA DO TRABALHO DE GOIÂNIA             | 87            | 85,3        | 37°     |
| 1ª VARA DO TRABALHO DE GOIÂNIA              | 89            | 86,24       | 38°     |
| VARA DO TRABALHO DE PIRES DO RIO            | 11            | 86,55       | 39°     |
| 11ª VARA DO TRABALHO DE GOIÂNIA             | 82            | 86,71       | 40°     |
| VARA DO TRABALHO DE CATALÃO                 | 77            | 89,99       | 41°     |
| 9ª VARA DO TRABALHO DE GOIÂNIA              | 87            | 90,99       | 42°     |
| VARA DO TRABALHO DE QUIRINÓPOLIS            | 36            | 93,44       | 43°     |
| 8ª VARA DO TRABALHO DE GOIÂNIA              | 74            | 97,01       | 44°     |
| 2ª VARA DO TRABALHO DE GOIÂNIA              | 64            | 107,17      | 45°     |
| VARA DO TRABALHO DE MINEIROS                | 24            | 135         | 46°     |
| 3ª VARA DO TRABALHO DE GOIÂNIA              | 74            | 136,27      | 47°     |
| VARA DO TRABALHO DE FORMOSA                 | 41            | 136,29      | 48°     |



## PRAZO MÉDIO ENTRE O AJUIZAMENTO E A PROLAÇÃO DA SENTENÇA - VARA DO TRABALHO DE CALDAS NOVAS

Data da sentença entre 1/2/2018 e 28/2/2018 23:59:59

### VARA DO TRABALHO DE CALDAS NOVAS

#### SUMARÍSSIMO

| Qtd | Prazo Médio |
|-----|-------------|
| 122 | 51,25       |

| Nr. Processo                      | Ajuiz.   | Sentença | Prazo |
|-----------------------------------|----------|----------|-------|
| RTSum - 0010001-93.2018.5.18.0161 | 02/01/18 | 21/02/18 | 50    |
| RTSum - 0010016-62.2018.5.18.0161 | 10/01/18 | 06/02/18 | 27    |
| RTSum - 0010023-54.2018.5.18.0161 | 11/01/18 | 21/02/18 | 41    |
| RTSum - 0010039-08.2018.5.18.0161 | 15/01/18 | 06/02/18 | 22    |
| RTSum - 0010058-14.2018.5.18.0161 | 18/01/18 | 26/02/18 | 39    |
| RTSum - 0010059-96.2018.5.18.0161 | 18/01/18 | 26/02/18 | 39    |
| RTSum - 0010082-42.2018.5.18.0161 | 24/01/18 | 05/02/18 | 12    |
| RTSum - 0010086-79.2018.5.18.0161 | 25/01/18 | 05/02/18 | 11    |
| RTSum - 0010087-64.2018.5.18.0161 | 25/01/18 | 07/02/18 | 13    |
| RTSum - 0010094-56.2018.5.18.0161 | 26/01/18 | 28/02/18 | 33    |
| RTSum - 0010105-85.2018.5.18.0161 | 29/01/18 | 27/02/18 | 29    |
| RTSum - 0010116-17.2018.5.18.0161 | 31/01/18 | 06/02/18 | 6     |
| RTSum - 0010125-76.2018.5.18.0161 | 31/01/18 | 08/02/18 | 8     |
| RTSum - 0010136-08.2018.5.18.0161 | 31/01/18 | 06/02/18 | 6     |
| RTSum - 0010140-45.2018.5.18.0161 | 01/02/18 | 06/02/18 | 5     |
| RTSum - 0010166-43.2018.5.18.0161 | 06/02/18 | 07/02/18 | 1     |
| RTSum - 0010169-95.2018.5.18.0161 | 06/02/18 | 07/02/18 | 1     |
| RTSum - 0010170-80.2018.5.18.0161 | 06/02/18 | 07/02/18 | 1     |
| RTSum - 0010173-35.2018.5.18.0161 | 06/02/18 | 07/02/18 | 1     |
| RTSum - 0010174-20.2018.5.18.0161 | 06/02/18 | 07/02/18 | 1     |
| RTSum - 0010177-72.2018.5.18.0161 | 06/02/18 | 07/02/18 | 1     |

**Legenda:**

**Ajuiz.** Data do Ajuizamento;

**Sentença:** Data da prolação da sentença;

**Prazo:** Prazo para a entrega da prestação jurisdicional.





## PRAZO MÉDIO ENTRE O AJUIZAMENTO E A PROLAÇÃO DA SENTENÇA - VARA DO TRABALHO DE CALDAS NOVAS

### VARA DO TRABALHO DE CALDAS NOVAS

#### SUMARÍSSIMO

| Qtd | Prazo Médio |
|-----|-------------|
| 122 | 51,25       |

| Nr. Processo                      | Ajuiz.   | Sentença | Prazo |
|-----------------------------------|----------|----------|-------|
| RTSum - 0010178-57.2018.5.18.0161 | 06/02/18 | 07/02/18 | 1     |
| RTSum - 0010179-42.2018.5.18.0161 | 06/02/18 | 08/02/18 | 2     |
| RTSum - 0010181-12.2018.5.18.0161 | 06/02/18 | 08/02/18 | 2     |
| RTSum - 0010182-94.2018.5.18.0161 | 06/02/18 | 08/02/18 | 2     |
| RTSum - 0010183-79.2018.5.18.0161 | 06/02/18 | 08/02/18 | 2     |
| RTSum - 0010184-64.2018.5.18.0161 | 06/02/18 | 08/02/18 | 2     |
| RTSum - 0010185-49.2018.5.18.0161 | 06/02/18 | 09/02/18 | 3     |
| RTSum - 0010188-04.2018.5.18.0161 | 06/02/18 | 09/02/18 | 3     |
| RTSum - 0010189-86.2018.5.18.0161 | 06/02/18 | 09/02/18 | 3     |
| RTSum - 0010190-71.2018.5.18.0161 | 06/02/18 | 09/02/18 | 3     |
| RTSum - 0010191-56.2018.5.18.0161 | 06/02/18 | 09/02/18 | 3     |
| RTSum - 0010192-41.2018.5.18.0161 | 06/02/18 | 09/02/18 | 3     |
| RTSum - 0010193-26.2018.5.18.0161 | 06/02/18 | 09/02/18 | 3     |
| RTSum - 0010194-11.2018.5.18.0161 | 06/02/18 | 09/02/18 | 3     |
| RTSum - 0010195-93.2018.5.18.0161 | 06/02/18 | 09/02/18 | 3     |
| RTSum - 0010198-48.2018.5.18.0161 | 06/02/18 | 09/02/18 | 3     |
| RTSum - 0010199-33.2018.5.18.0161 | 06/02/18 | 09/02/18 | 3     |
| RTSum - 0010200-18.2018.5.18.0161 | 06/02/18 | 09/02/18 | 3     |
| RTSum - 0010201-03.2018.5.18.0161 | 06/02/18 | 09/02/18 | 3     |
| RTSum - 0010202-85.2018.5.18.0161 | 06/02/18 | 09/02/18 | 3     |
| RTSum - 0010203-70.2018.5.18.0161 | 06/02/18 | 09/02/18 | 3     |
| RTSum - 0010204-55.2018.5.18.0161 | 06/02/18 | 09/02/18 | 3     |
| RTSum - 0010209-77.2018.5.18.0161 | 06/02/18 | 18/02/18 | 12    |
| RTSum - 0010210-62.2018.5.18.0161 | 06/02/18 | 18/02/18 | 12    |

**Legenda:**

**Ajuiz.** Data do Ajuizamento;

**Sentença:** Data da prolação da sentença;

**Prazo:** Prazo para a entrega da prestação jurisdicional.



## PRAZO MÉDIO ENTRE O AJUIZAMENTO E A PROLAÇÃO DA SENTENÇA - VARA DO TRABALHO DE CALDAS NOVAS

### VARA DO TRABALHO DE CALDAS NOVAS

#### SUMARÍSSIMO

| Qtd | Prazo Médio |
|-----|-------------|
| 122 | 51,25       |

| Nr. Processo                      | Ajuiz.   | Senteça  | Prazo |
|-----------------------------------|----------|----------|-------|
| RTSum - 0010214-02.2018.5.18.0161 | 06/02/18 | 18/02/18 | 12    |
| RTSum - 0010216-69.2018.5.18.0161 | 06/02/18 | 18/02/18 | 12    |
| RTSum - 0010217-54.2018.5.18.0161 | 06/02/18 | 18/02/18 | 12    |
| RTSum - 0010218-39.2018.5.18.0161 | 06/02/18 | 18/02/18 | 12    |
| RTSum - 0010220-09.2018.5.18.0161 | 06/02/18 | 18/02/18 | 12    |
| RTSum - 0010221-91.2018.5.18.0161 | 06/02/18 | 18/02/18 | 12    |
| RTSum - 0010222-76.2018.5.18.0161 | 06/02/18 | 18/02/18 | 12    |
| RTSum - 0010226-16.2018.5.18.0161 | 06/02/18 | 21/02/18 | 15    |
| RTSum - 0010227-98.2018.5.18.0161 | 06/02/18 | 21/02/18 | 15    |
| RTSum - 0010228-83.2018.5.18.0161 | 06/02/18 | 21/02/18 | 15    |
| RTSum - 0010229-68.2018.5.18.0161 | 06/02/18 | 21/02/18 | 15    |
| RTSum - 0010231-38.2018.5.18.0161 | 06/02/18 | 21/02/18 | 15    |
| RTSum - 0010232-23.2018.5.18.0161 | 06/02/18 | 21/02/18 | 15    |
| RTSum - 0010233-08.2018.5.18.0161 | 06/02/18 | 21/02/18 | 15    |
| RTSum - 0010235-75.2018.5.18.0161 | 07/02/18 | 21/02/18 | 14    |
| RTSum - 0010236-60.2018.5.18.0161 | 07/02/18 | 21/02/18 | 14    |
| RTSum - 0010237-45.2018.5.18.0161 | 07/02/18 | 21/02/18 | 14    |
| RTSum - 0010239-15.2018.5.18.0161 | 07/02/18 | 21/02/18 | 14    |
| RTSum - 0010240-97.2018.5.18.0161 | 07/02/18 | 21/02/18 | 14    |
| RTSum - 0010241-82.2018.5.18.0161 | 07/02/18 | 21/02/18 | 14    |
| RTSum - 0010242-67.2018.5.18.0161 | 07/02/18 | 21/02/18 | 14    |
| RTSum - 0010244-37.2018.5.18.0161 | 07/02/18 | 21/02/18 | 14    |
| RTSum - 0010245-22.2018.5.18.0161 | 07/02/18 | 21/02/18 | 14    |
| RTSum - 0010246-07.2018.5.18.0161 | 07/02/18 | 21/02/18 | 14    |

**Legenda:**

**Ajuiz.** Data do Ajuizamento;

**Senteça:** Data da prolação da sentença;

**Prazo:** Prazo para a entrega da prestação jurisdicional.



## PRAZO MÉDIO ENTRE O AJUIZAMENTO E A PROLAÇÃO DA SENTENÇA - VARA DO TRABALHO DE CALDAS NOVAS

### VARA DO TRABALHO DE CALDAS NOVAS

#### SUMARÍSSIMO

| Qtd | Prazo Médio |
|-----|-------------|
| 122 | 51,25       |

| Nr. Processo                      | Ajuiz.   | Sentença | Prazo |
|-----------------------------------|----------|----------|-------|
| RTSum - 0010253-96.2018.5.18.0161 | 07/02/18 | 22/02/18 | 15    |
| RTSum - 0010259-06.2018.5.18.0161 | 07/02/18 | 22/02/18 | 15    |
| RTSum - 0010264-28.2018.5.18.0161 | 07/02/18 | 27/02/18 | 20    |
| RTSum - 0010266-95.2018.5.18.0161 | 07/02/18 | 27/02/18 | 20    |
| RTSum - 0010267-80.2018.5.18.0161 | 07/02/18 | 27/02/18 | 20    |
| RTSum - 0010268-65.2018.5.18.0161 | 07/02/18 | 27/02/18 | 20    |
| RTSum - 0010271-20.2018.5.18.0161 | 07/02/18 | 27/02/18 | 20    |
| RTSum - 0010272-05.2018.5.18.0161 | 07/02/18 | 27/02/18 | 20    |
| RTSum - 0010314-54.2018.5.18.0161 | 13/02/18 | 18/02/18 | 5     |
| RTSum - 0010317-09.2018.5.18.0161 | 15/02/18 | 21/02/18 | 6     |
| RTSum - 0010318-91.2018.5.18.0161 | 15/02/18 | 21/02/18 | 6     |
| RTSum - 0010320-61.2018.5.18.0161 | 15/02/18 | 21/02/18 | 6     |
| RTSum - 0010330-08.2018.5.18.0161 | 20/02/18 | 26/02/18 | 6     |
| RTSum - 0010458-62.2017.5.18.0161 | 28/03/17 | 18/02/18 | 327   |
| RTSum - 0010776-45.2017.5.18.0161 | 29/05/17 | 18/02/18 | 265   |
| RTSum - 0010794-66.2017.5.18.0161 | 01/06/17 | 21/02/18 | 265   |
| RTSum - 0010796-36.2017.5.18.0161 | 02/06/17 | 08/02/18 | 251   |
| RTSum - 0010918-49.2017.5.18.0161 | 28/06/17 | 02/02/18 | 219   |
| RTSum - 0010966-08.2017.5.18.0161 | 10/07/17 | 07/02/18 | 212   |
| RTSum - 0011026-78.2017.5.18.0161 | 20/07/17 | 06/02/18 | 201   |
| RTSum - 0011046-69.2017.5.18.0161 | 26/07/17 | 01/02/18 | 190   |
| RTSum - 0011150-61.2017.5.18.0161 | 22/08/17 | 18/02/18 | 180   |
| RTSum - 0011160-08.2017.5.18.0161 | 23/08/17 | 08/02/18 | 169   |
| RTSum - 0011162-75.2017.5.18.0161 | 23/08/17 | 08/02/18 | 169   |

**Legenda:**

**Ajuiz.** Data do Ajuizamento;

**Sentença:** Data da prolação da sentença;

**Prazo:** Prazo para a entrega da prestação jurisdicional.



## PRAZO MÉDIO ENTRE O AJUIZAMENTO E A PROLAÇÃO DA SENTENÇA - VARA DO TRABALHO DE CALDAS NOVAS

### VARA DO TRABALHO DE CALDAS NOVAS

#### SUMARÍSSIMO

| Qtd | Prazo Médio |
|-----|-------------|
| 122 | 51,25       |

| Nr. Processo                      | Ajuiz.   | Senteça  | Prazo |
|-----------------------------------|----------|----------|-------|
| RTSum - 0011186-06.2017.5.18.0161 | 28/08/17 | 09/02/18 | 165   |
| RTSum - 0011313-41.2017.5.18.0161 | 26/09/17 | 08/02/18 | 135   |
| RTSum - 0011368-89.2017.5.18.0161 | 06/10/17 | 08/02/18 | 125   |
| RTSum - 0011371-44.2017.5.18.0161 | 09/10/17 | 16/02/18 | 130   |
| RTSum - 0011400-94.2017.5.18.0161 | 16/10/17 | 07/02/18 | 114   |
| RTSum - 0011413-93.2017.5.18.0161 | 17/10/17 | 07/02/18 | 113   |
| RTSum - 0011430-32.2017.5.18.0161 | 19/10/17 | 07/02/18 | 111   |
| RTSum - 0011431-17.2017.5.18.0161 | 19/10/17 | 07/02/18 | 111   |
| RTSum - 0011444-16.2017.5.18.0161 | 19/10/17 | 07/02/18 | 111   |
| RTSum - 0011448-53.2017.5.18.0161 | 20/10/17 | 07/02/18 | 110   |
| RTSum - 0011466-74.2017.5.18.0161 | 25/10/17 | 06/02/18 | 104   |
| RTSum - 0011473-66.2017.5.18.0161 | 26/10/17 | 07/02/18 | 104   |
| RTSum - 0011484-95.2017.5.18.0161 | 27/10/17 | 08/02/18 | 104   |
| RTSum - 0011499-64.2017.5.18.0161 | 30/10/17 | 08/02/18 | 101   |
| RTSum - 0011556-82.2017.5.18.0161 | 07/11/17 | 07/02/18 | 92    |
| RTSum - 0011562-89.2017.5.18.0161 | 08/11/17 | 19/02/18 | 103   |
| RTSum - 0011643-38.2017.5.18.0161 | 10/11/17 | 05/02/18 | 87    |
| RTSum - 0011649-45.2017.5.18.0161 | 10/11/17 | 05/02/18 | 87    |
| RTSum - 0011650-30.2017.5.18.0161 | 10/11/17 | 05/02/18 | 87    |
| RTSum - 0011655-52.2017.5.18.0161 | 13/11/17 | 21/02/18 | 100   |
| RTSum - 0011661-59.2017.5.18.0161 | 16/11/17 | 07/02/18 | 83    |
| RTSum - 0011664-14.2017.5.18.0161 | 16/11/17 | 07/02/18 | 83    |
| RTSum - 0011693-64.2017.5.18.0161 | 23/11/17 | 07/02/18 | 76    |
| RTSum - 0011695-34.2017.5.18.0161 | 24/11/17 | 07/02/18 | 75    |

**Legenda:**

**Ajuiz.** Data do Ajuizamento;

**Senteça:** Data da prolação da sentença;

**Prazo:** Prazo para a entrega da prestação jurisdicional.



## PRAZO MÉDIO ENTRE O AJUIZAMENTO E A PROLAÇÃO DA SENTENÇA - VARA DO TRABALHO DE CALDAS NOVAS

### VARA DO TRABALHO DE CALDAS NOVAS

#### SUMARÍSSIMO

| Qtd | Prazo Médio |
|-----|-------------|
| 122 | 51,25       |

| Nr. Processo                      | Ajuiz.   | Sentença | Prazo |
|-----------------------------------|----------|----------|-------|
| RTSum - 0011696-19.2017.5.18.0161 | 24/11/17 | 06/02/18 | 74    |
| RTSum - 0011723-02.2017.5.18.0161 | 30/11/17 | 07/02/18 | 69    |
| RTSum - 0011734-31.2017.5.18.0161 | 04/12/17 | 19/02/18 | 77    |
| RTSum - 0011741-23.2017.5.18.0161 | 06/12/17 | 20/02/18 | 76    |
| RTSum - 0011814-92.2017.5.18.0161 | 23/12/17 | 20/02/18 | 59    |

**Legenda:**  
Ajuiz. Data do Ajuizamento;  
Sentença: Data da prolação da sentença;  
Prazo: Prazo para a entrega da prestação jurisdicional.



## PRAZO MÉDIO ENTRE O AJUIZAMENTO E A PROLAÇÃO DA SENTENÇA - VARA DO TRABALHO DE CALDAS NOVAS

Data da sentença entre 1/2/2018 e 28/2/2018 23:59:59

### EUNICE FERNANDES DE CASTRO

#### SUMARÍSSIMO

| Qtd | Prazo Médio |
|-----|-------------|
| 114 | 49,39       |

| Nr. Processo                      | Ajuiz.   | Sentença | Prazo |
|-----------------------------------|----------|----------|-------|
| RTSum - 0010001-93.2018.5.18.0161 | 02/01/18 | 21/02/18 | 50    |
| RTSum - 0010016-62.2018.5.18.0161 | 10/01/18 | 06/02/18 | 27    |
| RTSum - 0010023-54.2018.5.18.0161 | 11/01/18 | 21/02/18 | 41    |
| RTSum - 0010039-08.2018.5.18.0161 | 15/01/18 | 06/02/18 | 22    |
| RTSum - 0010058-14.2018.5.18.0161 | 18/01/18 | 26/02/18 | 39    |
| RTSum - 0010059-96.2018.5.18.0161 | 18/01/18 | 26/02/18 | 39    |
| RTSum - 0010087-64.2018.5.18.0161 | 25/01/18 | 07/02/18 | 13    |
| RTSum - 0010094-56.2018.5.18.0161 | 26/01/18 | 28/02/18 | 33    |
| RTSum - 0010105-85.2018.5.18.0161 | 29/01/18 | 27/02/18 | 29    |
| RTSum - 0010116-17.2018.5.18.0161 | 31/01/18 | 06/02/18 | 6     |
| RTSum - 0010136-08.2018.5.18.0161 | 31/01/18 | 06/02/18 | 6     |
| RTSum - 0010140-45.2018.5.18.0161 | 01/02/18 | 06/02/18 | 5     |
| RTSum - 0010166-43.2018.5.18.0161 | 06/02/18 | 07/02/18 | 1     |
| RTSum - 0010169-95.2018.5.18.0161 | 06/02/18 | 07/02/18 | 1     |
| RTSum - 0010170-80.2018.5.18.0161 | 06/02/18 | 07/02/18 | 1     |
| RTSum - 0010173-35.2018.5.18.0161 | 06/02/18 | 07/02/18 | 1     |
| RTSum - 0010174-20.2018.5.18.0161 | 06/02/18 | 07/02/18 | 1     |
| RTSum - 0010177-72.2018.5.18.0161 | 06/02/18 | 07/02/18 | 1     |
| RTSum - 0010178-57.2018.5.18.0161 | 06/02/18 | 07/02/18 | 1     |
| RTSum - 0010179-42.2018.5.18.0161 | 06/02/18 | 08/02/18 | 2     |
| RTSum - 0010181-12.2018.5.18.0161 | 06/02/18 | 08/02/18 | 2     |
| RTSum - 0010182-94.2018.5.18.0161 | 06/02/18 | 08/02/18 | 2     |

**Legenda:**  
**Ajuiz.** Data do Ajuizamento;  
**Sentença:** Data da prolação da sentença;  
**Prazo:** Prazo para a entrega da prestação jurisdicional.



## PRAZO MÉDIO ENTRE O AJUIZAMENTO E A PROLAÇÃO DA SENTENÇA - VARA DO TRABALHO DE CALDAS NOVAS

### EUNICE FERNANDES DE CASTRO

#### SUMARÍSSIMO

| Qtd | Prazo Médio |
|-----|-------------|
| 114 | 49,39       |

| Nr. Processo                      | Ajuiz.   | Sentença | Prazo |
|-----------------------------------|----------|----------|-------|
| RTSum - 0010183-79.2018.5.18.0161 | 06/02/18 | 08/02/18 | 2     |
| RTSum - 0010184-64.2018.5.18.0161 | 06/02/18 | 08/02/18 | 2     |
| RTSum - 0010185-49.2018.5.18.0161 | 06/02/18 | 09/02/18 | 3     |
| RTSum - 0010188-04.2018.5.18.0161 | 06/02/18 | 09/02/18 | 3     |
| RTSum - 0010189-86.2018.5.18.0161 | 06/02/18 | 09/02/18 | 3     |
| RTSum - 0010190-71.2018.5.18.0161 | 06/02/18 | 09/02/18 | 3     |
| RTSum - 0010191-56.2018.5.18.0161 | 06/02/18 | 09/02/18 | 3     |
| RTSum - 0010192-41.2018.5.18.0161 | 06/02/18 | 09/02/18 | 3     |
| RTSum - 0010193-26.2018.5.18.0161 | 06/02/18 | 09/02/18 | 3     |
| RTSum - 0010194-11.2018.5.18.0161 | 06/02/18 | 09/02/18 | 3     |
| RTSum - 0010195-93.2018.5.18.0161 | 06/02/18 | 09/02/18 | 3     |
| RTSum - 0010198-48.2018.5.18.0161 | 06/02/18 | 09/02/18 | 3     |
| RTSum - 0010199-33.2018.5.18.0161 | 06/02/18 | 09/02/18 | 3     |
| RTSum - 0010200-18.2018.5.18.0161 | 06/02/18 | 09/02/18 | 3     |
| RTSum - 0010201-03.2018.5.18.0161 | 06/02/18 | 09/02/18 | 3     |
| RTSum - 0010202-85.2018.5.18.0161 | 06/02/18 | 09/02/18 | 3     |
| RTSum - 0010203-70.2018.5.18.0161 | 06/02/18 | 09/02/18 | 3     |
| RTSum - 0010204-55.2018.5.18.0161 | 06/02/18 | 09/02/18 | 3     |
| RTSum - 0010209-77.2018.5.18.0161 | 06/02/18 | 18/02/18 | 12    |
| RTSum - 0010210-62.2018.5.18.0161 | 06/02/18 | 18/02/18 | 12    |
| RTSum - 0010214-02.2018.5.18.0161 | 06/02/18 | 18/02/18 | 12    |
| RTSum - 0010216-69.2018.5.18.0161 | 06/02/18 | 18/02/18 | 12    |
| RTSum - 0010217-54.2018.5.18.0161 | 06/02/18 | 18/02/18 | 12    |
| RTSum - 0010218-39.2018.5.18.0161 | 06/02/18 | 18/02/18 | 12    |
| RTSum - 0010220-09.2018.5.18.0161 | 06/02/18 | 18/02/18 | 12    |

**Legenda:**

**Ajuiz.** Data do Ajuizamento;

**Sentença:** Data da prolação da sentença;

**Prazo:** Prazo para a entrega da prestação jurisdicional.



## PRAZO MÉDIO ENTRE O AJUIZAMENTO E A PROLAÇÃO DA SENTENÇA - VARA DO TRABALHO DE CALDAS NOVAS

### EUNICE FERNANDES DE CASTRO

#### SUMARÍSSIMO

| Qtd | Prazo Médio |
|-----|-------------|
| 114 | 49,39       |

| Nr. Processo                      | Ajuiz.   | Sentença | Prazo |
|-----------------------------------|----------|----------|-------|
| RTSum - 0010221-91.2018.5.18.0161 | 06/02/18 | 18/02/18 | 12    |
| RTSum - 0010222-76.2018.5.18.0161 | 06/02/18 | 18/02/18 | 12    |
| RTSum - 0010226-16.2018.5.18.0161 | 06/02/18 | 21/02/18 | 15    |
| RTSum - 0010227-98.2018.5.18.0161 | 06/02/18 | 21/02/18 | 15    |
| RTSum - 0010228-83.2018.5.18.0161 | 06/02/18 | 21/02/18 | 15    |
| RTSum - 0010229-68.2018.5.18.0161 | 06/02/18 | 21/02/18 | 15    |
| RTSum - 0010231-38.2018.5.18.0161 | 06/02/18 | 21/02/18 | 15    |
| RTSum - 0010232-23.2018.5.18.0161 | 06/02/18 | 21/02/18 | 15    |
| RTSum - 0010233-08.2018.5.18.0161 | 06/02/18 | 21/02/18 | 15    |
| RTSum - 0010235-75.2018.5.18.0161 | 07/02/18 | 21/02/18 | 14    |
| RTSum - 0010236-60.2018.5.18.0161 | 07/02/18 | 21/02/18 | 14    |
| RTSum - 0010237-45.2018.5.18.0161 | 07/02/18 | 21/02/18 | 14    |
| RTSum - 0010239-15.2018.5.18.0161 | 07/02/18 | 21/02/18 | 14    |
| RTSum - 0010240-97.2018.5.18.0161 | 07/02/18 | 21/02/18 | 14    |
| RTSum - 0010241-82.2018.5.18.0161 | 07/02/18 | 21/02/18 | 14    |
| RTSum - 0010242-67.2018.5.18.0161 | 07/02/18 | 21/02/18 | 14    |
| RTSum - 0010244-37.2018.5.18.0161 | 07/02/18 | 21/02/18 | 14    |
| RTSum - 0010245-22.2018.5.18.0161 | 07/02/18 | 21/02/18 | 14    |
| RTSum - 0010246-07.2018.5.18.0161 | 07/02/18 | 21/02/18 | 14    |
| RTSum - 0010253-96.2018.5.18.0161 | 07/02/18 | 22/02/18 | 15    |
| RTSum - 0010259-06.2018.5.18.0161 | 07/02/18 | 22/02/18 | 15    |
| RTSum - 0010264-28.2018.5.18.0161 | 07/02/18 | 27/02/18 | 20    |
| RTSum - 0010266-95.2018.5.18.0161 | 07/02/18 | 27/02/18 | 20    |
| RTSum - 0010267-80.2018.5.18.0161 | 07/02/18 | 27/02/18 | 20    |
| RTSum - 0010268-65.2018.5.18.0161 | 07/02/18 | 27/02/18 | 20    |

**Legenda:**

**Ajuiz.** Data do Ajuizamento;

**Sentença:** Data da prolação da sentença;

**Prazo:** Prazo para a entrega da prestação jurisdicional.





## PRAZO MÉDIO ENTRE O AJUIZAMENTO E A PROLAÇÃO DA SENTENÇA - VARA DO TRABALHO DE CALDAS NOVAS

### EUNICE FERNANDES DE CASTRO

#### SUMARÍSSIMO

| Qtd | Prazo Médio |
|-----|-------------|
| 114 | 49,39       |

| Nr. Processo                      | Ajuiz.   | Sentença | Prazo |
|-----------------------------------|----------|----------|-------|
| RTSum - 0010271-20.2018.5.18.0161 | 07/02/18 | 27/02/18 | 20    |
| RTSum - 0010272-05.2018.5.18.0161 | 07/02/18 | 27/02/18 | 20    |
| RTSum - 0010314-54.2018.5.18.0161 | 13/02/18 | 18/02/18 | 5     |
| RTSum - 0010317-09.2018.5.18.0161 | 15/02/18 | 21/02/18 | 6     |
| RTSum - 0010318-91.2018.5.18.0161 | 15/02/18 | 21/02/18 | 6     |
| RTSum - 0010320-61.2018.5.18.0161 | 15/02/18 | 21/02/18 | 6     |
| RTSum - 0010330-08.2018.5.18.0161 | 20/02/18 | 26/02/18 | 6     |
| RTSum - 0010458-62.2017.5.18.0161 | 28/03/17 | 18/02/18 | 327   |
| RTSum - 0010776-45.2017.5.18.0161 | 29/05/17 | 18/02/18 | 265   |
| RTSum - 0010794-66.2017.5.18.0161 | 01/06/17 | 21/02/18 | 265   |
| RTSum - 0010796-36.2017.5.18.0161 | 02/06/17 | 08/02/18 | 251   |
| RTSum - 0010918-49.2017.5.18.0161 | 28/06/17 | 02/02/18 | 219   |
| RTSum - 0010966-08.2017.5.18.0161 | 10/07/17 | 07/02/18 | 212   |
| RTSum - 0011026-78.2017.5.18.0161 | 20/07/17 | 06/02/18 | 201   |
| RTSum - 0011046-69.2017.5.18.0161 | 26/07/17 | 01/02/18 | 190   |
| RTSum - 0011150-61.2017.5.18.0161 | 22/08/17 | 18/02/18 | 180   |
| RTSum - 0011160-08.2017.5.18.0161 | 23/08/17 | 08/02/18 | 169   |
| RTSum - 0011162-75.2017.5.18.0161 | 23/08/17 | 08/02/18 | 169   |
| RTSum - 0011186-06.2017.5.18.0161 | 28/08/17 | 09/02/18 | 165   |
| RTSum - 0011400-94.2017.5.18.0161 | 16/10/17 | 07/02/18 | 114   |
| RTSum - 0011413-93.2017.5.18.0161 | 17/10/17 | 07/02/18 | 113   |
| RTSum - 0011430-32.2017.5.18.0161 | 19/10/17 | 07/02/18 | 111   |
| RTSum - 0011431-17.2017.5.18.0161 | 19/10/17 | 07/02/18 | 111   |
| RTSum - 0011444-16.2017.5.18.0161 | 19/10/17 | 07/02/18 | 111   |
| RTSum - 0011448-53.2017.5.18.0161 | 20/10/17 | 07/02/18 | 110   |

**Legenda:**

**Ajuiz.** Data do Ajuizamento;

**Sentença:** Data da prolação da sentença;

**Prazo:** Prazo para a entrega da prestação jurisdicional.



## PRAZO MÉDIO ENTRE O AJUIZAMENTO E A PROLAÇÃO DA SENTENÇA - VARA DO TRABALHO DE CALDAS NOVAS

### EUNICE FERNANDES DE CASTRO

#### SUMARÍSSIMO

| Qtd | Prazo Médio |
|-----|-------------|
| 114 | 49,39       |

| Nr. Processo                      | Ajuiz.   | Sentença | Prazo |
|-----------------------------------|----------|----------|-------|
| RTSum - 0011466-74.2017.5.18.0161 | 25/10/17 | 06/02/18 | 104   |
| RTSum - 0011473-66.2017.5.18.0161 | 26/10/17 | 07/02/18 | 104   |
| RTSum - 0011484-95.2017.5.18.0161 | 27/10/17 | 08/02/18 | 104   |
| RTSum - 0011556-82.2017.5.18.0161 | 07/11/17 | 07/02/18 | 92    |
| RTSum - 0011562-89.2017.5.18.0161 | 08/11/17 | 19/02/18 | 103   |
| RTSum - 0011643-38.2017.5.18.0161 | 10/11/17 | 05/02/18 | 87    |
| RTSum - 0011649-45.2017.5.18.0161 | 10/11/17 | 05/02/18 | 87    |
| RTSum - 0011650-30.2017.5.18.0161 | 10/11/17 | 05/02/18 | 87    |
| RTSum - 0011661-59.2017.5.18.0161 | 16/11/17 | 07/02/18 | 83    |
| RTSum - 0011664-14.2017.5.18.0161 | 16/11/17 | 07/02/18 | 83    |
| RTSum - 0011693-64.2017.5.18.0161 | 23/11/17 | 07/02/18 | 76    |
| RTSum - 0011695-34.2017.5.18.0161 | 24/11/17 | 07/02/18 | 75    |
| RTSum - 0011696-19.2017.5.18.0161 | 24/11/17 | 06/02/18 | 74    |
| RTSum - 0011723-02.2017.5.18.0161 | 30/11/17 | 07/02/18 | 69    |
| RTSum - 0011734-31.2017.5.18.0161 | 04/12/17 | 19/02/18 | 77    |
| RTSum - 0011741-23.2017.5.18.0161 | 06/12/17 | 20/02/18 | 76    |
| RTSum - 0011814-92.2017.5.18.0161 | 23/12/17 | 20/02/18 | 59    |

**Legenda:**

**Ajuiz.** Data do Ajuizamento;

**Sentença:** Data da prolação da sentença;

**Prazo:** Prazo para a entrega da prestação jurisdicional.

### OSMAR PEDROSO

#### SUMARÍSSIMO

| Qtd | Prazo Médio |
|-----|-------------|
| 8   | 77,75       |



**PRAZO MÉDIO ENTRE O AJUIZAMENTO E A  
PROLAÇÃO DA SENTENÇA - VARA DO TRABALHO DE  
CALDAS NOVAS**

**OSMAR PEDROSO**

**SUMARÍSSIMO**

| Qtd | Prazo Médio |
|-----|-------------|
| 8   | 77,75       |

| Nr. Processo                      | Ajuiz.   | Sentença | Prazo |
|-----------------------------------|----------|----------|-------|
| RTSum - 0010082-42.2018.5.18.0161 | 24/01/18 | 05/02/18 | 12    |
| RTSum - 0010086-79.2018.5.18.0161 | 25/01/18 | 05/02/18 | 11    |
| RTSum - 0010125-76.2018.5.18.0161 | 31/01/18 | 08/02/18 | 8     |
| RTSum - 0011313-41.2017.5.18.0161 | 26/09/17 | 08/02/18 | 135   |
| RTSum - 0011368-89.2017.5.18.0161 | 06/10/17 | 08/02/18 | 125   |
| RTSum - 0011371-44.2017.5.18.0161 | 09/10/17 | 16/02/18 | 130   |
| RTSum - 0011499-64.2017.5.18.0161 | 30/10/17 | 08/02/18 | 101   |
| RTSum - 0011655-52.2017.5.18.0161 | 13/11/17 | 21/02/18 | 100   |

**Legenda:**

**Ajuiz.** Data do Ajuizamento;

**Sentença:** Data da prolação da sentença;

**Prazo:** Prazo para a entrega da prestação jurisdicional.