Conceituação

Tema	Prazos Processuais
Relatórios	Evolução Histórica Comparativo por VT Comparativo por Grupo Por Grupo Por VT Por Processo Por Magistrado
Resumo	Apresenta o prazo médio desde o ajuizamento da ação até a prolação da sentença.
Descrição	O prazo médio é obtido calculando-se a quantidade de dias decorridos desde o ajuizamento da ação até a prolação da sentença. Os dados são extraídos baseando-se nos itens do e-Gestão: 271 e 90271 - Do ajuizamento da ação até a prolação da sentença, na fase de conhecimento – rito sumaríssimo; 272 e 90272 – Do ajuizamento da ação até a prolação da sentença, na fase de conhecimento – exceto rito sumaríssimo (ordinário)
Origem da informação	e-Gestão
Critérios e transformações	Coletado do e-Gestão, consolidado, otimizado e classificado para análise.
Análises possíveis	Prazo médio entre o ajuizamento da ação até a prolação da sentença, detalhado de forma Geral, Por grupo, Por VT, Por Processo e Por Magistrado

EVOLUÇÃO HISTÓRICA DOS PRAZOS PROCESSUAIS ENTRE O AJUIZAMENTO E A PROLAÇÃO DA SENTENÇA - 6ª VARA DO TRABALHO DE GOIÂNIA

Data da sentença entre 1/2/2018 e 28/2/2018 23:59:59

Rito	Qtd	Prazo Médio
ORDINÁRIO	114	198,49
SUMARÍSSIMO	82	48,15
Total/Média	**196**	**135,59**

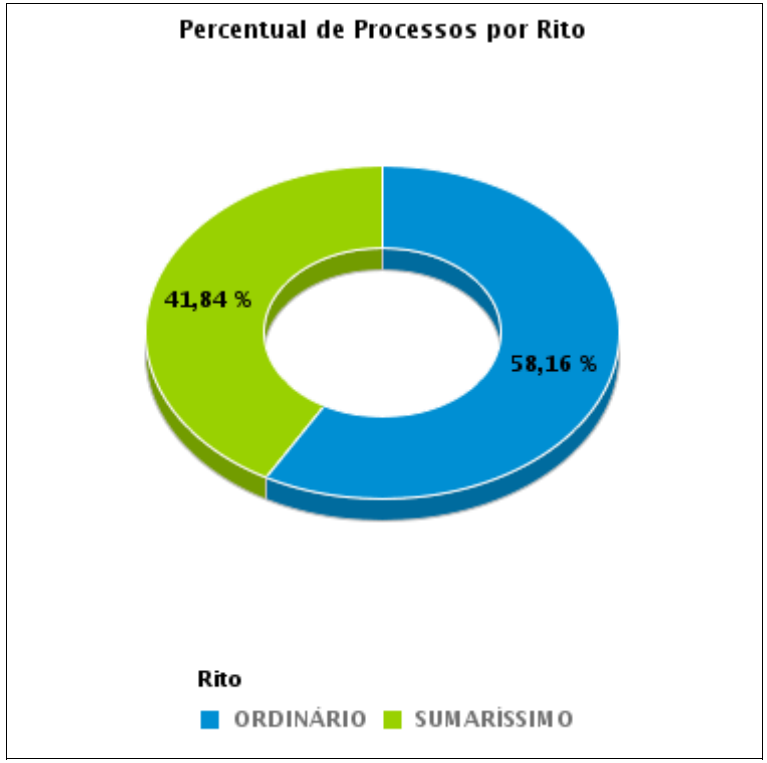

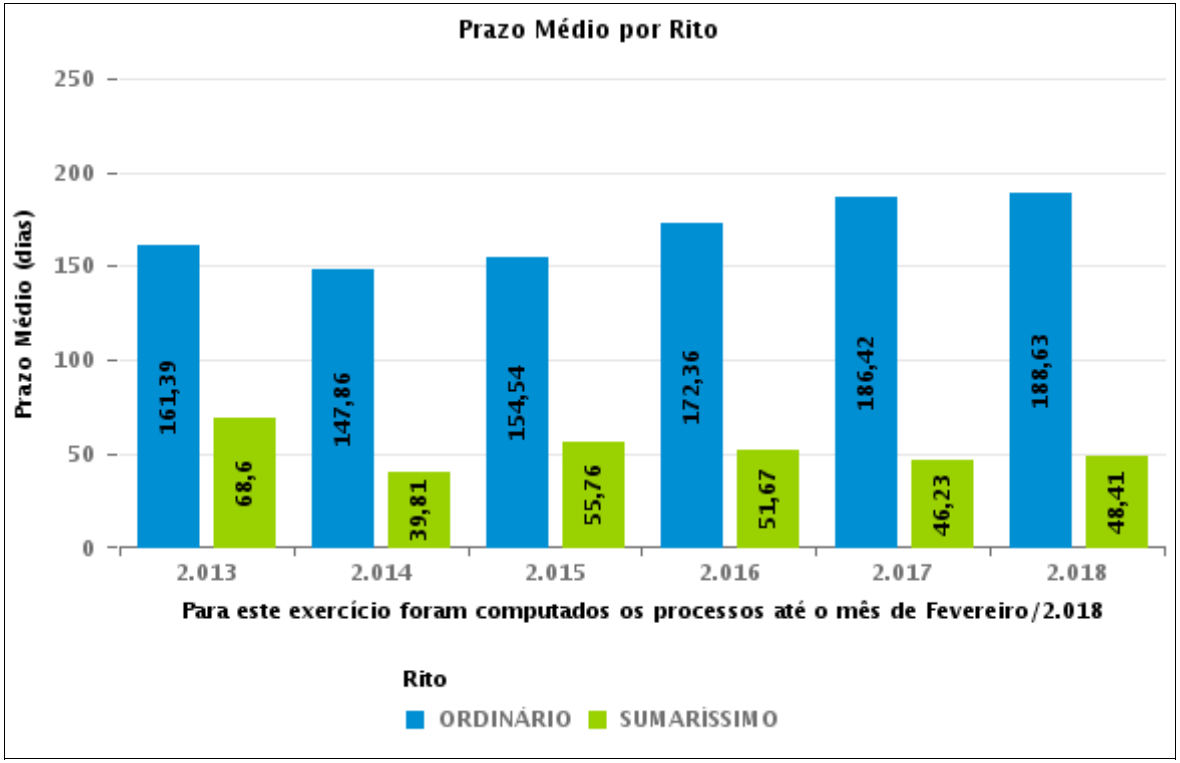

COMPARATIVO DO PRAZO MÉDIO ENTRE O AJUIZAMENTO E A PROLAÇÃO DA SENTENÇA - 6ª VARA DO TRABALHO DE GOIÂNIA

Data da sentença entre 1/2/2018 e 28/2/2018 23:59:59

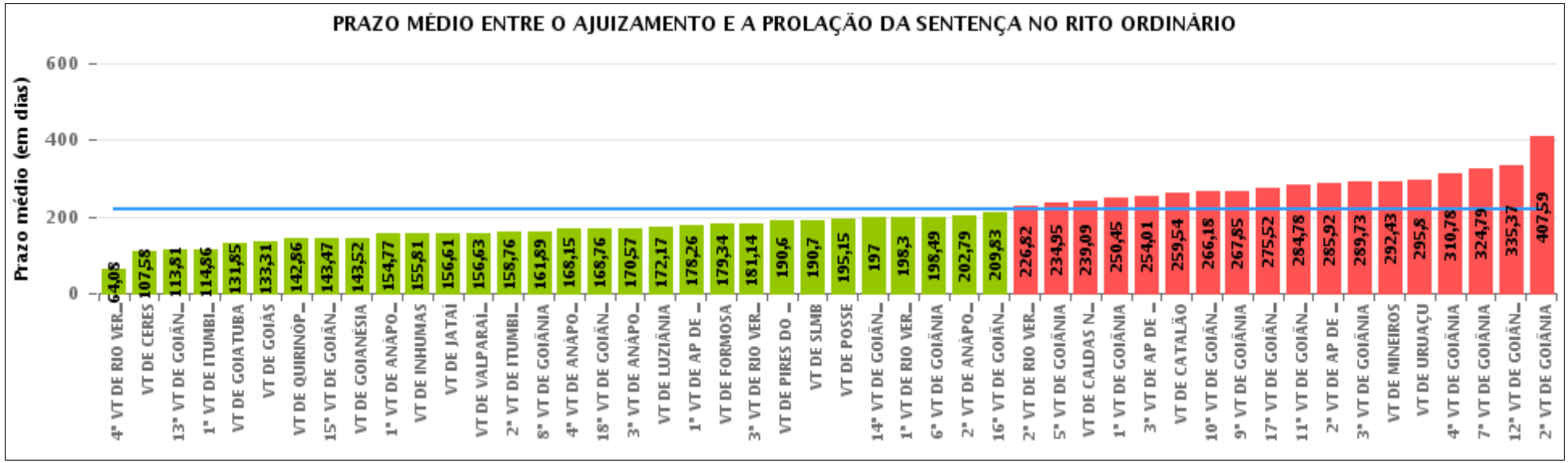

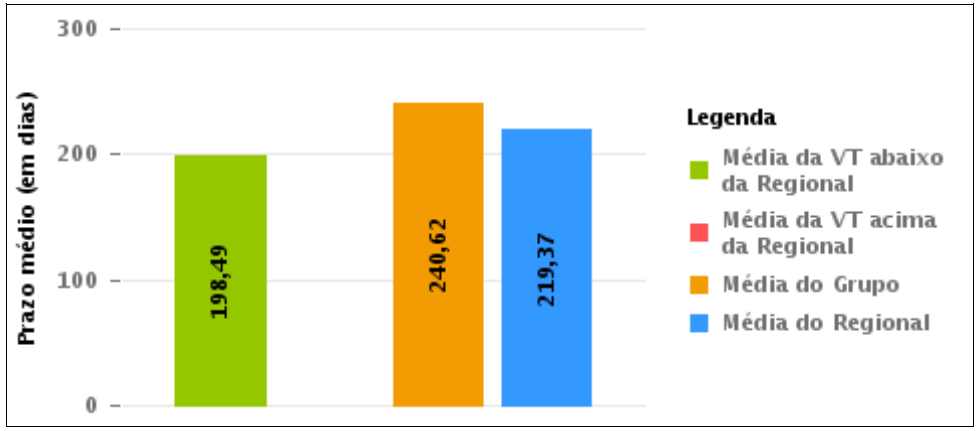

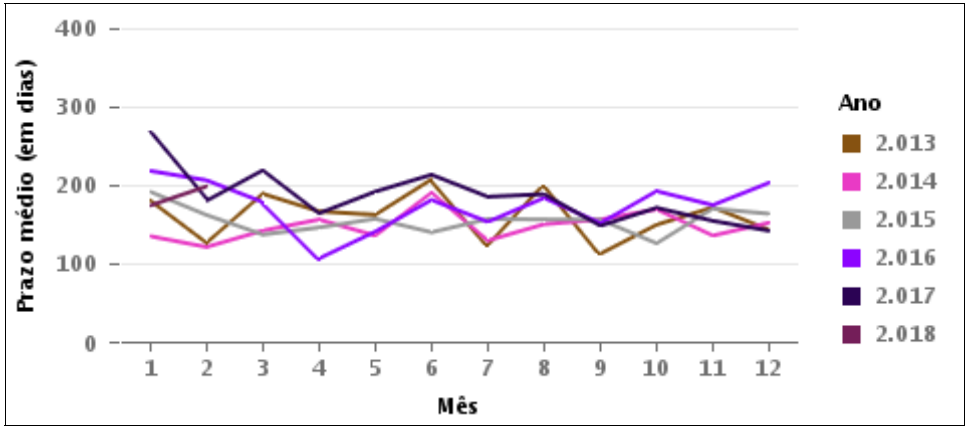

COMPARATIVO DO PRAZO MÉDIO ENTRE O AJUIZAMENTO E A PROLAÇÃO DA SENTENÇA ENTRE AS VARAS DO GRUPO

Data da sentença entre 1/2/2018 e 28/2/2018 23:59:59

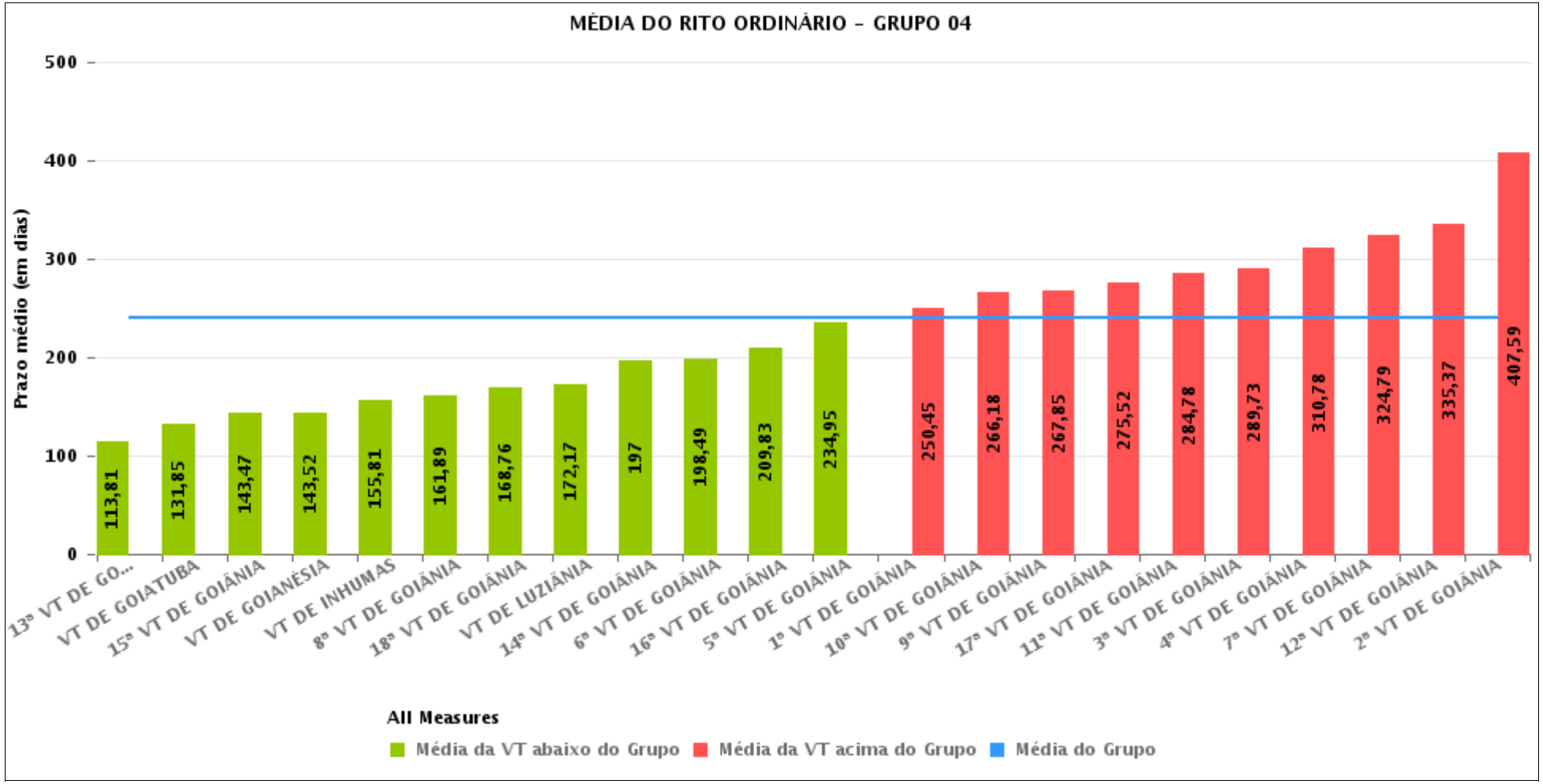

PRAZO MÉDIO ENTRE O AJUIZAMENTO E A PROLAÇÃO DA SENTENÇA POR GRUPO

Data da sentença entre 1/2/2018 e 28/2/2018 23:59:59

Rito	Grupo	Qtd. Processos	Prazo Médio (dias)	Ranking
ORDINÁRIO	GRUPO 02	50	179,34	1°
	GRUPO 03	1.327	186,61	2°
	GRUPO 01	23	193,17	3°
	GRUPO 05	301	236,81	4°
	GRUPO 04	1.922	240,62	5°

Legenda:	# Grupo 03 – De 1501 a 2000	# Grupo 04 – De 2001 a 2500	# Grupo 05 – Maior que 2500
# Grupo 01 – Até 1000 VT de Posse VT de Pires do Rio # Grupo 02 – De 1001 a 1500 VT de Formosa	VT de Ceres 1ª VT de Anápolis 2ª VT de Anápolis 3ª VT de Anápolis 4ª VT de Anápolis 1ª VT de Aparecida de Goiânia 2ª VT de Aparecida de Goiânia 3ª VT de Aparecida de Goiânia VT de Caldas Novas 1ª VT de Itumbiara 2ª VT de Itumbiara VT de Goiás VT de Jataí VT de Mineiros VT de Quirinópolis 1ª VT de Rio Verde 2ª VT de Rio Verde 3ª VT de Rio Verde 4ª VT de Rio Verde VT de São Luis de Montes Belos	VT de Goiatuba VT de Goianésia 1ª VT de Goiânia 2ª VT de Goiânia 3ª VT de Goiânia 4ª VT de Goiânia 5ª VT de Goiânia 6ª VT de Goiânia 7ª VT de Goiânia 8ª VT de Goiânia 9ª VT de Goiânia 10ª VT de Goiânia 11ª VT de Goiânia 12ª VT de Goiânia 13ª VT de Goiânia 14ª VT de Goiânia 15ª VT de Goiânia 16ª VT de Goiânia 17ª VT de Goiânia 18ª VT de Goiânia VT de Inhumas VT de Luziânia	VT de Catalão VT de Uruaçu VT de Valparaíso de Goiás

PRAZO MÉDIO ENTRE O AJUIZAMENTO E A PROLAÇÃO DA SENTENÇA DE TODAS AS VARAS DO TRABALHO

Data da sentença entre 1/2/2018 e 28/2/2018 23:59:59

ORDINÁRIO

Qtd. Processos	Prazo Médio (dias)
3.623	219,37

Vara do Trabalho	Qtd Processos	Prazo Médio	Ranking
4ª VARA DO TRABALHO DE RIO VERDE	37	64,08	1°
VARA DO TRABALHO DE CERES	66	107,58	2°
13ª VARA DO TRABALHO DE GOIÂNIA	81	113,81	3°
1ª VARA DO TRABALHO DE ITUMBIARA	42	114,86	4°
VARA DO TRABALHO DE GOIATUBA	79	131,85	5°
VARA DO TRABALHO DE GOIÁS	67	133,31	6°
VARA DO TRABALHO DE QUIRINÓPOLIS	84	142,86	7°
15ª VARA DO TRABALHO DE GOIÂNIA	73	143,47	8°
VARA DO TRABALHO DE GOIANÉSIA	48	143,52	9°
1ª VARA DO TRABALHO DE ANÁPOLIS	91	154,77	10°
VARA DO TRABALHO DE INHUMAS	57	155,81	11°
VARA DO TRABALHO DE JATAÍ	85	156,61	12°
VARA DO TRABALHO DE VALPARAÍSO DE GOIÁS	107	156,63	13°
2ª VARA DO TRABALHO DE ITUMBIARA	45	158,76	14°
8ª VARA DO TRABALHO DE GOIÂNIA	70	161,89	15°
4ª VARA DO TRABALHO DE ANÁPOLIS	67	168,15	16°
18ª VARA DO TRABALHO DE GOIÂNIA	84	168,76	17°
3ª VARA DO TRABALHO DE ANÁPOLIS	58	170,57	18°
VARA DO TRABALHO DE LUZIÂNIA	69	172,17	19°
1ª VARA DO TRABALHO DE APARECIDA DE GOIÂNIA	77	178,26	20°
VARA DO TRABALHO DE FORMOSA	50	179,34	21°
3ª VARA DO TRABALHO DE RIO VERDE	69	181,14	22°
VARA DO TRABALHO DE PIRES DO RIO	10	190,6	23°
VARA DO TRABALHO DE SÃO LUIS DE MONTES BELOS	44	190,7	24°
VARA DO TRABALHO DE POSSE	13	195,15	25°
14ª VARA DO TRABALHO DE GOIÂNIA	68	197	26°

PRAZO MÉDIO ENTRE O AJUIZAMENTO E A PROLAÇÃO DA SENTENÇA DE TODAS AS VARAS DO TRABALHO

ORDINÁRIO

Qtd. Processos	Prazo Médio (dias)
3.623	219,37

Vara do Trabalho	Qtd Processos	Prazo Médio	Ranking
1ª VARA DO TRABALHO DE RIO VERDE	87	198,3	27°
6ª VARA DO TRABALHO DE GOIÂNIA	114	198,49	28°
2ª VARA DO TRABALHO DE ANÁPOLIS	33	202,79	29°
16ª VARA DO TRABALHO DE GOIÂNIA	76	209,83	30°
2ª VARA DO TRABALHO DE RIO VERDE	62	226,82	31°
5ª VARA DO TRABALHO DE GOIÂNIA	92	234,95	32°
VARA DO TRABALHO DE CALDAS NOVAS	68	239,09	33°
1ª VARA DO TRABALHO DE GOIÂNIA	93	250,45	34°
3ª VARA DO TRABALHO DE APARECIDA DE GOIÂNIA	86	254,01	35°
VARA DO TRABALHO DE CATALÃO	79	259,54	36°
10ª VARA DO TRABALHO DE GOIÂNIA	114	266,18	37°
9ª VARA DO TRABALHO DE GOIÂNIA	101	267,85	38°
17ª VARA DO TRABALHO DE GOIÂNIA	108	275,52	39°
11ª VARA DO TRABALHO DE GOIÂNIA	97	284,78	40°
2ª VARA DO TRABALHO DE APARECIDA DE GOIÂNIA	79	285,92	41°
3ª VARA DO TRABALHO DE GOIÂNIA	98	289,73	42°
VARA DO TRABALHO DE MINEIROS	80	292,43	43°
VARA DO TRABALHO DE URUAÇU	115	295,8	44°
4ª VARA DO TRABALHO DE GOIÂNIA	88	310,78	45°
7ª VARA DO TRABALHO DE GOIÂNIA	87	324,79	46°
12ª VARA DO TRABALHO DE GOIÂNIA	113	335,37	47°
2ª VARA DO TRABALHO DE GOIÂNIA	112	407,59	48°

PRAZO MÉDIO ENTRE O AJUIZAMENTO E A PROLAÇÃO DA SENTENÇA - 6ª VARA DO TRABALHO DE GOIÂNIA

Data da sentença entre 1/2/2018 e 28/2/2018 23:59:59

6ª VARA DO TRABALHO DE GOIÂNIA

ORDINÁRIO

Qtd	Prazo Médio
114	198,49

Nr. Processo	Ajuiz.	Senteça	Prazo
ConPag - 0010056-24.2018.5.18.0006	22/01/18	07/02/18	16
ET - 0011973-15.2017.5.18.0006	09/11/17	27/02/18	110
HoTrEx - 0010076-15.2018.5.18.0006	24/01/18	27/02/18	34
IAFG - 0010052-84.2018.5.18.0006	19/01/18	07/02/18	19
Pet - 0010125-56.2018.5.18.0006	02/02/18	05/02/18	3
Pet - 0010149-84.2018.5.18.0006	08/02/18	16/02/18	8
RTAlç - 0010101-28.2018.5.18.0006	30/01/18	16/02/18	17
RTAlç - 0010176-67.2018.5.18.0006	16/02/18	16/02/18	0
RTAlç - 0012107-42.2017.5.18.0006	28/11/17	09/02/18	73
RTAlç - 0012178-44.2017.5.18.0006	18/12/17	01/02/18	45
RTOrd - 0010021-64.2018.5.18.0006	11/01/18	08/02/18	28
RTOrd - 0010031-79.2016.5.18.0006	12/01/16	26/02/18	776
RTOrd - 0010092-37.2016.5.18.0006	21/01/16	22/02/18	763
RTOrd - 0010129-93.2018.5.18.0006	05/02/18	08/02/18	3
RTOrd - 0010136-85.2018.5.18.0006	06/02/18	08/02/18	2
RTOrd - 0010139-40.2018.5.18.0006	07/02/18	07/02/18	0
RTOrd - 0010140-25.2018.5.18.0006	07/02/18	07/02/18	0
RTOrd - 0010142-92.2018.5.18.0006	07/02/18	09/02/18	2
RTOrd - 0010147-17.2018.5.18.0006	08/02/18	15/02/18	7
RTOrd - 0010150-69.2018.5.18.0006	08/02/18	15/02/18	7
RTOrd - 0010157-61.2018.5.18.0006	09/02/18	15/02/18	6
RTOrd - 0010159-31.2018.5.18.0006	12/02/18	15/02/18	3

Legenda:
Ajuiz. Data do Ajuizamento;
Sentença: Data da prolação da sentença;
Prazo: Prazo para a entrega da prestação jurisdicional.

PRAZO MÉDIO ENTRE O AJUIZAMENTO E A PROLAÇÃO DA SENTENÇA - 6ª VARA DO TRABALHO DE GOIÂNIA

6ª VARA DO TRABALHO DE GOIÂNIA

ORDINÁRIO

Qtd	Prazo Médio
114	198,49

Nr. Processo	Ajuiz.	Senteça	Prazo
RTOrd - 0010162-83.2018.5.18.0006	14/02/18	15/02/18	1
RTOrd - 0010172-30.2018.5.18.0006	15/02/18	16/02/18	1
RTOrd - 0010178-37.2018.5.18.0006	16/02/18	20/02/18	4
RTOrd - 0010181-89.2018.5.18.0006	16/02/18	20/02/18	4
RTOrd - 0010182-74.2018.5.18.0006	19/02/18	21/02/18	2
RTOrd - 0010185-29.2018.5.18.0006	19/02/18	21/02/18	2
RTOrd - 0010198-28.2018.5.18.0006	21/02/18	22/02/18	1
RTOrd - 0010199-13.2018.5.18.0006	21/02/18	23/02/18	2
RTOrd - 0010199-18.2015.5.18.0006	04/02/15	14/02/18	1.106
RTOrd - 0010203-50.2018.5.18.0006	22/02/18	22/02/18	0
RTOrd - 0010205-20.2018.5.18.0006	22/02/18	26/02/18	4
RTOrd - 0010212-12.2018.5.18.0006	23/02/18	27/02/18	4
RTOrd - 0010214-16.2017.5.18.0006	08/02/17	06/02/18	363
RTOrd - 0010216-49.2018.5.18.0006	24/02/18	26/02/18	2
RTOrd - 0010404-76.2017.5.18.0006	08/03/17	09/02/18	338
RTOrd - 0010422-97.2017.5.18.0006	10/03/17	06/02/18	333
RTOrd - 0010435-96.2017.5.18.0006	13/03/17	20/02/18	344
RTOrd - 0010571-93.2017.5.18.0006	30/03/17	27/02/18	334
RTOrd - 0010598-76.2017.5.18.0006	04/04/17	23/02/18	325
RTOrd - 0010722-59.2017.5.18.0006	24/04/17	16/02/18	298
RTOrd - 0010743-35.2017.5.18.0006	26/04/17	08/02/18	288
RTOrd - 0010853-34.2017.5.18.0006	15/05/17	05/02/18	266
RTOrd - 0010876-77.2017.5.18.0006	18/05/17	08/02/18	266
RTOrd - 0010891-46.2017.5.18.0006	20/05/17	15/02/18	271
RTOrd - 0010893-50.2016.5.18.0006	18/05/16	09/02/18	632

Legenda:
Ajuiz. Data do Ajuizamento;
Sentença: Data da prolação da sentença;
Prazo: Prazo para a entrega da prestação jurisdicional.

PRAZO MÉDIO ENTRE O AJUIZAMENTO E A PROLAÇÃO DA SENTENÇA - 6ª VARA DO TRABALHO DE GOIÂNIA

6ª VARA DO TRABALHO DE GOIÂNIA

ORDINÁRIO

Qtd	Prazo Médio
114	198,49

Nr. Processo	Ajuiz.	Senteça	Prazo
RTOrd - 0010912-56.2016.5.18.0006	19/05/16	27/02/18	649
RTOrd - 0010916-93.2016.5.18.0006	19/05/16	09/02/18	631
RTOrd - 0010932-13.2017.5.18.0006	29/05/17	23/02/18	270
RTOrd - 0010939-39.2016.5.18.0006	23/05/16	06/02/18	624
RTOrd - 0010978-70.2015.5.18.0006	09/06/15	06/02/18	973
RTOrd - 0011008-37.2017.5.18.0006	07/06/17	21/02/18	259
RTOrd - 0011015-29.2017.5.18.0006	08/06/17	19/02/18	256
RTOrd - 0011061-52.2016.5.18.0006	14/06/16	27/02/18	623
RTOrd - 0011108-89.2017.5.18.0006	23/06/17	27/02/18	249
RTOrd - 0011184-16.2017.5.18.0006	04/07/17	16/02/18	227
RTOrd - 0011198-97.2017.5.18.0006	06/07/17	08/02/18	217
RTOrd - 0011232-09.2016.5.18.0006	11/07/16	26/02/18	595
RTOrd - 0011236-12.2017.5.18.0006	12/07/17	20/02/18	223
RTOrd - 0011251-78.2017.5.18.0006	14/07/17	23/02/18	224
RTOrd - 0011277-76.2017.5.18.0006	19/07/17	05/02/18	201
RTOrd - 0011277-81.2014.5.18.0006	01/08/14	08/02/18	1.287
RTOrd - 0011283-83.2017.5.18.0006	19/07/17	16/02/18	212
RTOrd - 0011312-36.2017.5.18.0006	25/07/17	19/02/18	209
RTOrd - 0011382-53.2017.5.18.0006	03/08/17	05/02/18	186
RTOrd - 0011441-41.2017.5.18.0006	14/08/17	09/02/18	179
RTOrd - 0011445-78.2017.5.18.0006	15/08/17	22/02/18	191
RTOrd - 0011480-38.2017.5.18.0006	21/08/17	22/02/18	185
RTOrd - 0011488-15.2017.5.18.0006	22/08/17	20/02/18	182
RTOrd - 0011495-07.2017.5.18.0006	22/08/17	21/02/18	183
RTOrd - 0011548-85.2017.5.18.0006	31/08/17	08/02/18	161

Legenda:
Ajuiz. Data do Ajuizamento;
Sentença: Data da prolação da sentença;
Prazo: Prazo para a entrega da prestação jurisdicional.

PRAZO MÉDIO ENTRE O AJUIZAMENTO E A PROLAÇÃO DA SENTENÇA - 6ª VARA DO TRABALHO DE GOIÂNIA

6ª VARA DO TRABALHO DE GOIÂNIA

ORDINÁRIO

Qtd	Prazo Médio
114	198,49

Nr. Processo	Ajuiz.	Senteça	Prazo
RTOrd - 0011551-40.2017.5.18.0006	31/08/17	27/02/18	180
RTOrd - 0011581-75.2017.5.18.0006	05/09/17	27/02/18	175
RTOrd - 0011608-58.2017.5.18.0006	13/09/17	22/02/18	162
RTOrd - 0011614-65.2017.5.18.0006	14/09/17	27/02/18	166
RTOrd - 0011633-71.2017.5.18.0006	18/09/17	27/02/18	162
RTOrd - 0011669-16.2017.5.18.0006	22/09/17	27/02/18	158
RTOrd - 0011701-21.2017.5.18.0006	28/09/17	19/02/18	144
RTOrd - 0011708-13.2017.5.18.0006	28/09/17	21/02/18	146
RTOrd - 0011709-95.2017.5.18.0006	29/09/17	28/02/18	152
RTOrd - 0011710-80.2017.5.18.0006	29/09/17	21/02/18	145
RTOrd - 0011725-49.2017.5.18.0006	02/10/17	09/02/18	130
RTOrd - 0011730-71.2017.5.18.0006	03/10/17	05/02/18	125
RTOrd - 0011739-33.2017.5.18.0006	04/10/17	21/02/18	140
RTOrd - 0011743-70.2017.5.18.0006	04/10/17	28/02/18	147
RTOrd - 0011751-47.2017.5.18.0006	05/10/17	07/02/18	125
RTOrd - 0011756-69.2017.5.18.0006	06/10/17	22/02/18	139
RTOrd - 0011792-48.2016.5.18.0006	06/10/16	04/02/18	486
RTOrd - 0011861-46.2017.5.18.0006	25/10/17	15/02/18	113
RTOrd - 0011880-52.2017.5.18.0006	27/10/17	01/02/18	97
RTOrd - 0011925-90.2016.5.18.0006	28/10/16	05/02/18	465
RTOrd - 0011944-62.2017.5.18.0006	07/11/17	21/02/18	106
RTOrd - 0011945-47.2017.5.18.0006	07/11/17	15/02/18	100
RTOrd - 0011966-23.2017.5.18.0006	08/11/17	05/02/18	89
RTOrd - 0011988-57.2017.5.18.0014	13/11/17	22/02/18	101
RTOrd - 0011994-88.2017.5.18.0006	10/11/17	16/02/18	98

Legenda:
Ajuiz. Data do Ajuizamento;
Sentença: Data da prolação da sentença;
Prazo: Prazo para a entrega da prestação jurisdicional.

PRAZO MÉDIO ENTRE O AJUIZAMENTO E A PROLAÇÃO DA SENTENÇA - 6ª VARA DO TRABALHO DE GOIÂNIA

6ª VARA DO TRABALHO DE GOIÂNIA

ORDINÁRIO

Qtd	Prazo Médio
114	198,49

Nr. Processo	Ajuiz.	Senteça	Prazo
RTOrd - 0012003-50.2017.5.18.0006	10/11/17	22/02/18	104
RTOrd - 0012016-83.2016.5.18.0006	11/11/16	15/02/18	461
RTOrd - 0012020-86.2017.5.18.0006	10/11/17	15/02/18	97
RTOrd - 0012032-03.2017.5.18.0006	10/11/17	19/02/18	101
RTOrd - 0012039-92.2017.5.18.0006	10/11/17	20/02/18	102
RTOrd - 0012042-47.2017.5.18.0006	10/11/17	20/02/18	102
RTOrd - 0012050-24.2017.5.18.0006	13/11/17	21/02/18	100
RTOrd - 0012055-46.2017.5.18.0006	14/11/17	26/02/18	104
RTOrd - 0012076-22.2017.5.18.0006	21/11/17	05/02/18	76
RTOrd - 0012120-41.2017.5.18.0006	01/12/17	01/02/18	62
RTOrd - 0012124-78.2017.5.18.0006	04/12/17	26/02/18	84
RTOrd - 0012135-10.2017.5.18.0006	06/12/17	07/02/18	63
RTOrd - 0012151-61.2017.5.18.0006	11/12/17	28/02/18	79
RTOrd - 0012159-72.2016.5.18.0006	07/12/16	07/02/18	427
RTOrd - 0012173-22.2017.5.18.0006	15/12/17	28/02/18	75
RTOrd - 0012180-14.2017.5.18.0006	18/12/17	28/02/18	72
TutCautAnt - 0011543-63.2017.5.18.0006	30/08/17	05/02/18	159

Legenda:
Ajuiz. Data do Ajuizamento;
Sentença: Data da prolação da sentença;
Prazo: Prazo para a entrega da prestação jurisdicional.

PRAZO MÉDIO ENTRE O AJUIZAMENTO E A PROLAÇÃO DA SENTENÇA - 6ª VARA DO TRABALHO DE GOIÂNIA

Data da sentença entre 1/2/2018 e 28/2/2018 23:59:59

ANA TERRA FAGUNDES OLIVEIRA CRUZ

ORDINÁRIO

Qtd	Prazo Médio
1	486

Nr. Processo	Ajuiz.	Senteça	Prazo
RTOrd - 0011792-48.2016.5.18.0006	06/10/16	04/02/18	486

Legenda:
Ajuiz. Data do Ajuizamento;
Sentença: Data da prolação da sentença;
Prazo: Prazo para a entrega da prestação jurisdicional.

CLEUZA GONCALVES LOPES

ORDINÁRIO

Qtd	Prazo Médio
3	73

Nr. Processo	Ajuiz.	Senteça	Prazo
RTAlç - 0010101-28.2018.5.18.0006	30/01/18	16/02/18	17
RTOrd - 0011994-88.2017.5.18.0006	10/11/17	16/02/18	98
RTOrd - 0012055-46.2017.5.18.0006	14/11/17	26/02/18	104

Legenda:
Ajuiz. Data do Ajuizamento;
Sentença: Data da prolação da sentença;
Prazo: Prazo para a entrega da prestação jurisdicional.

DÂNIA CARBONERA SOARES

ORDINÁRIO

Qtd	Prazo Médio

PRAZO MÉDIO ENTRE O AJUIZAMENTO E A PROLAÇÃO DA SENTENÇA - 6ª VARA DO TRABALHO DE GOIÂNIA

DÂNIA CARBONERA SOARES

ORDINÁRIO

1	631

Nr. Processo	Ajuiz.	Senteça	Prazo
RTOrd - 0010916-93.2016.5.18.0006	19/05/16	09/02/18	631

Legenda:
Ajuiz. Data do Ajuizamento;
Sentença: Data da prolação da sentença;
Prazo: Prazo para a entrega da prestação jurisdicional.

EDUARDO DO NASCIMENTO

ORDINÁRIO

Qtd	Prazo Médio
7	111,43

Nr. Processo	Ajuiz.	Senteça	Prazo
RTOrd - 0011708-13.2017.5.18.0006	28/09/17	21/02/18	146
RTOrd - 0011710-80.2017.5.18.0006	29/09/17	21/02/18	145
RTOrd - 0012032-03.2017.5.18.0006	10/11/17	19/02/18	101
RTOrd - 0012039-92.2017.5.18.0006	10/11/17	20/02/18	102
RTOrd - 0012042-47.2017.5.18.0006	10/11/17	20/02/18	102
RTOrd - 0012050-24.2017.5.18.0006	13/11/17	21/02/18	100
RTOrd - 0012124-78.2017.5.18.0006	04/12/17	26/02/18	84

Legenda:
Ajuiz. Data do Ajuizamento;
Sentença: Data da prolação da sentença;
Prazo: Prazo para a entrega da prestação jurisdicional.

EDUARDO TADEU THON

PRAZO MÉDIO ENTRE O AJUIZAMENTO E A PROLAÇÃO DA SENTENÇA - 6ª VARA DO TRABALHO DE GOIÂNIA

EDUARDO TADEU THON

ORDINÁRIO

Qtd	Prazo Médio
36	294,56

Nr. Processo	Ajuiz.	Senteça	Prazo
ET - 0011973-15.2017.5.18.0006	09/11/17	27/02/18	110
IAFG - 0010052-84.2018.5.18.0006	19/01/18	07/02/18	19
Pet - 0010125-56.2018.5.18.0006	02/02/18	05/02/18	3
RTOrd - 0010139-40.2018.5.18.0006	07/02/18	07/02/18	0
RTOrd - 0010140-25.2018.5.18.0006	07/02/18	07/02/18	0
RTOrd - 0010199-18.2015.5.18.0006	04/02/15	14/02/18	1.106
RTOrd - 0010435-96.2017.5.18.0006	13/03/17	20/02/18	344
RTOrd - 0010571-93.2017.5.18.0006	30/03/17	27/02/18	334
RTOrd - 0010598-76.2017.5.18.0006	04/04/17	23/02/18	325
RTOrd - 0010853-34.2017.5.18.0006	15/05/17	05/02/18	266
RTOrd - 0010876-77.2017.5.18.0006	18/05/17	08/02/18	266
RTOrd - 0010891-46.2017.5.18.0006	20/05/17	15/02/18	271
RTOrd - 0010932-13.2017.5.18.0006	29/05/17	23/02/18	270
RTOrd - 0010978-70.2015.5.18.0006	09/06/15	06/02/18	973
RTOrd - 0011061-52.2016.5.18.0006	14/06/16	27/02/18	623
RTOrd - 0011184-16.2017.5.18.0006	04/07/17	16/02/18	227
RTOrd - 0011232-09.2016.5.18.0006	11/07/16	26/02/18	595
RTOrd - 0011251-78.2017.5.18.0006	14/07/17	23/02/18	224
RTOrd - 0011277-76.2017.5.18.0006	19/07/17	05/02/18	201
RTOrd - 0011277-81.2014.5.18.0006	01/08/14	08/02/18	1.287
RTOrd - 0011283-83.2017.5.18.0006	19/07/17	16/02/18	212
RTOrd - 0011312-36.2017.5.18.0006	25/07/17	19/02/18	209
RTOrd - 0011445-78.2017.5.18.0006	15/08/17	22/02/18	191
RTOrd - 0011495-07.2017.5.18.0006	22/08/17	21/02/18	183
RTOrd - 0011548-85.2017.5.18.0006	31/08/17	08/02/18	161

Legenda:
Ajuiz. Data do Ajuizamento;
Sentença: Data da prolação da sentença;
Prazo: Prazo para a entrega da prestação jurisdicional.

PRAZO MÉDIO ENTRE O AJUIZAMENTO E A PROLAÇÃO DA SENTENÇA - 6ª VARA DO TRABALHO DE GOIÂNIA

EDUARDO TADEU THON

Nr. Processo	Ajuiz.	Senteça	Prazo
RTOrd - 0011608-58.2017.5.18.0006	13/09/17	22/02/18	162
RTOrd - 0011614-65.2017.5.18.0006	14/09/17	27/02/18	166
RTOrd - 0011669-16.2017.5.18.0006	22/09/17	27/02/18	158
RTOrd - 0011725-49.2017.5.18.0006	02/10/17	09/02/18	130
RTOrd - 0011730-71.2017.5.18.0006	03/10/17	05/02/18	125
RTOrd - 0011739-33.2017.5.18.0006	04/10/17	21/02/18	140
RTOrd - 0011743-70.2017.5.18.0006	04/10/17	28/02/18	147
RTOrd - 0011751-47.2017.5.18.0006	05/10/17	07/02/18	125
RTOrd - 0011925-90.2016.5.18.0006	28/10/16	05/02/18	465
RTOrd - 0012159-72.2016.5.18.0006	07/12/16	07/02/18	427
TutCautAnt - 0011543-63.2017.5.18.0006	30/08/17	05/02/18	159

Legenda:
Ajuiz. Data do Ajuizamento;
Sentença: Data da prolação da sentença;
Prazo: Prazo para a entrega da prestação jurisdicional.

FERNANDO ROSSETTO

ORDINÁRIO

Qtd	Prazo Médio
1	624

Nr. Processo	Ajuiz.	Senteça	Prazo
RTOrd - 0010939-39.2016.5.18.0006	23/05/16	06/02/18	624

Legenda:
Ajuiz. Data do Ajuizamento;
Sentença: Data da prolação da sentença;
Prazo: Prazo para a entrega da prestação jurisdicional.

ISRAEL BRASIL ADOURIAN

PRAZO MÉDIO ENTRE O AJUIZAMENTO E A PROLAÇÃO DA SENTENÇA - 6ª VARA DO TRABALHO DE GOIÂNIA

ISRAEL BRASIL ADOURIAN

ORDINÁRIO

Qtd	Prazo Médio
55	153,64

Nr. Processo	Ajuiz.	Senteça	Prazo
ConPag - 0010056-24.2018.5.18.0006	22/01/18	07/02/18	16
HoTrEx - 0010076-15.2018.5.18.0006	24/01/18	27/02/18	34
Pet - 0010149-84.2018.5.18.0006	08/02/18	16/02/18	8
RTAlç - 0010176-67.2018.5.18.0006	16/02/18	16/02/18	0
RTAlç - 0012107-42.2017.5.18.0006	28/11/17	09/02/18	73
RTOrd - 0010021-64.2018.5.18.0006	11/01/18	08/02/18	28
RTOrd - 0010031-79.2016.5.18.0006	12/01/16	26/02/18	776
RTOrd - 0010092-37.2016.5.18.0006	21/01/16	22/02/18	763
RTOrd - 0010129-93.2018.5.18.0006	05/02/18	08/02/18	3
RTOrd - 0010136-85.2018.5.18.0006	06/02/18	08/02/18	2
RTOrd - 0010142-92.2018.5.18.0006	07/02/18	09/02/18	2
RTOrd - 0010147-17.2018.5.18.0006	08/02/18	15/02/18	7
RTOrd - 0010150-69.2018.5.18.0006	08/02/18	15/02/18	7
RTOrd - 0010157-61.2018.5.18.0006	09/02/18	15/02/18	6
RTOrd - 0010159-31.2018.5.18.0006	12/02/18	15/02/18	3
RTOrd - 0010162-83.2018.5.18.0006	14/02/18	15/02/18	1
RTOrd - 0010172-30.2018.5.18.0006	15/02/18	16/02/18	1
RTOrd - 0010178-37.2018.5.18.0006	16/02/18	20/02/18	4
RTOrd - 0010181-89.2018.5.18.0006	16/02/18	20/02/18	4
RTOrd - 0010182-74.2018.5.18.0006	19/02/18	21/02/18	2
RTOrd - 0010185-29.2018.5.18.0006	19/02/18	21/02/18	2
RTOrd - 0010198-28.2018.5.18.0006	21/02/18	22/02/18	1
RTOrd - 0010199-13.2018.5.18.0006	21/02/18	23/02/18	2
RTOrd - 0010203-50.2018.5.18.0006	22/02/18	22/02/18	0

Legenda:
Ajuiz. Data do Ajuizamento;
Sentença: Data da prolação da sentença;
Prazo: Prazo para a entrega da prestação jurisdicional.

PRAZO MÉDIO ENTRE O AJUIZAMENTO E A PROLAÇÃO DA SENTENÇA - 6ª VARA DO TRABALHO DE GOIÂNIA

ISRAEL BRASIL ADOURIAN

ORDINÁRIO

Qtd	Prazo Médio
55	153,64

Nr. Processo	Ajuiz.	Senteça	Prazo
RTOrd - 0010205-20.2018.5.18.0006	22/02/18	26/02/18	4
RTOrd - 0010212-12.2018.5.18.0006	23/02/18	27/02/18	4
RTOrd - 0010214-16.2017.5.18.0006	08/02/17	06/02/18	363
RTOrd - 0010216-49.2018.5.18.0006	24/02/18	26/02/18	2
RTOrd - 0010404-76.2017.5.18.0006	08/03/17	09/02/18	338
RTOrd - 0010422-97.2017.5.18.0006	10/03/17	06/02/18	333
RTOrd - 0010722-59.2017.5.18.0006	24/04/17	16/02/18	298
RTOrd - 0010743-35.2017.5.18.0006	26/04/17	08/02/18	288
RTOrd - 0010893-50.2016.5.18.0006	18/05/16	09/02/18	632
RTOrd - 0010912-56.2016.5.18.0006	19/05/16	27/02/18	649
RTOrd - 0011008-37.2017.5.18.0006	07/06/17	21/02/18	259
RTOrd - 0011015-29.2017.5.18.0006	08/06/17	19/02/18	256
RTOrd - 0011108-89.2017.5.18.0006	23/06/17	27/02/18	249
RTOrd - 0011198-97.2017.5.18.0006	06/07/17	08/02/18	217
RTOrd - 0011236-12.2017.5.18.0006	12/07/17	20/02/18	223
RTOrd - 0011382-53.2017.5.18.0006	03/08/17	05/02/18	186
RTOrd - 0011441-41.2017.5.18.0006	14/08/17	09/02/18	179
RTOrd - 0011480-38.2017.5.18.0006	21/08/17	22/02/18	185
RTOrd - 0011488-15.2017.5.18.0006	22/08/17	20/02/18	182
RTOrd - 0011551-40.2017.5.18.0006	31/08/17	27/02/18	180
RTOrd - 0011581-75.2017.5.18.0006	05/09/17	27/02/18	175
RTOrd - 0011633-71.2017.5.18.0006	18/09/17	27/02/18	162
RTOrd - 0011701-21.2017.5.18.0006	28/09/17	19/02/18	144
RTOrd - 0011709-95.2017.5.18.0006	29/09/17	28/02/18	152
RTOrd - 0011756-69.2017.5.18.0006	06/10/17	22/02/18	139

Legenda:
Ajuiz. Data do Ajuizamento;
Sentença: Data da prolação da sentença;
Prazo: Prazo para a entrega da prestação jurisdicional.

PRAZO MÉDIO ENTRE O AJUIZAMENTO E A PROLAÇÃO DA SENTENÇA - 6ª VARA DO TRABALHO DE GOIÂNIA

ISRAEL BRASIL ADOURIAN

ORDINÁRIO

Qtd	Prazo Médio
55	153,64

Nr. Processo	Ajuiz.	Senteça	Prazo
RTOrd - 0011861-46.2017.5.18.0006	25/10/17	15/02/18	113
RTOrd - 0011944-62.2017.5.18.0006	07/11/17	21/02/18	106
RTOrd - 0012016-83.2016.5.18.0006	11/11/16	15/02/18	461
RTOrd - 0012151-61.2017.5.18.0006	11/12/17	28/02/18	79
RTOrd - 0012173-22.2017.5.18.0006	15/12/17	28/02/18	75
RTOrd - 0012180-14.2017.5.18.0006	18/12/17	28/02/18	72

Legenda:
Ajuiz. Data do Ajuizamento;
Sentença: Data da prolação da sentença;
Prazo: Prazo para a entrega da prestação jurisdicional.

JOSÉ LUCIANO LEONEL DE CARVALHO

ORDINÁRIO

Qtd	Prazo Médio
4	100,5

Nr. Processo	Ajuiz.	Senteça	Prazo
RTOrd - 0011945-47.2017.5.18.0006	07/11/17	15/02/18	100
RTOrd - 0011988-57.2017.5.18.0014	13/11/17	22/02/18	101
RTOrd - 0012003-50.2017.5.18.0006	10/11/17	22/02/18	104
RTOrd - 0012020-86.2017.5.18.0006	10/11/17	15/02/18	97

Legenda:
Ajuiz. Data do Ajuizamento;
Sentença: Data da prolação da sentença;
Prazo: Prazo para a entrega da prestação jurisdicional.

MARIA APARECIDA PRADO FLEURY

PRAZO MÉDIO ENTRE O AJUIZAMENTO E A PROLAÇÃO DA SENTENÇA - 6ª VARA DO TRABALHO DE GOIÂNIA

BARIANI

ORDINÁRIO

Qtd	Prazo Médio
6	72

Nr. Processo	Ajuiz.	Senteça	Prazo
RTAlç - 0012178-44.2017.5.18.0006	18/12/17	01/02/18	45
RTOrd - 0011880-52.2017.5.18.0006	27/10/17	01/02/18	97
RTOrd - 0011966-23.2017.5.18.0006	08/11/17	05/02/18	89
RTOrd - 0012076-22.2017.5.18.0006	21/11/17	05/02/18	76
RTOrd - 0012120-41.2017.5.18.0006	01/12/17	01/02/18	62
RTOrd - 0012135-10.2017.5.18.0006	06/12/17	07/02/18	63

Legenda:
Ajuiz. Data do Ajuizamento;
Sentença: Data da prolação da sentença;
Prazo: Prazo para a entrega da prestação jurisdicional.