Conceituação

Tema	Prazos Processuais
Relatórios	Evolução Histórica Comparativo por VT Comparativo por Grupo Por Grupo Por VT Por Processo Por Magistrado
Resumo	Apresenta o prazo médio desde o ajuizamento da ação até a prolação da sentença.
Descrição	O prazo médio é obtido calculando-se a quantidade de dias decorridos desde o ajuizamento da ação até a prolação da sentença. Os dados são extraídos baseando-se nos itens do e-Gestão: 271 e 90271 - Do ajuizamento da ação até a prolação da sentença, na fase de conhecimento – rito sumaríssimo; 272 e 90272 – Do ajuizamento da ação até a prolação da sentença, na fase de conhecimento – exceto rito sumaríssimo (ordinário)
Origem da informação	e-Gestão
Critérios e transformações	Coletado do e-Gestão, consolidado, otimizado e classificado para análise.
Análises possíveis	Prazo médio entre o ajuizamento da ação até a prolação da sentença, detalhado de forma Geral, Por grupo, Por VT, Por Processo e Por Magistrado

EVOLUÇÃO HISTÓRICA DOS PRAZOS PROCESSUAIS ENTRE O AJUIZAMENTO E A PROLAÇÃO DA SENTENÇA - 11ª VARA DO TRABALHO DE GOIÂNIA

Data da sentença entre 1/2/2018 e 28/2/2018 23:59:59

Rito	Qtd	Prazo Médio
ORDINÁRIO	97	284,78
SUMARÍSSIMO	82	86,71
Total/Média	**179**	**194,04**

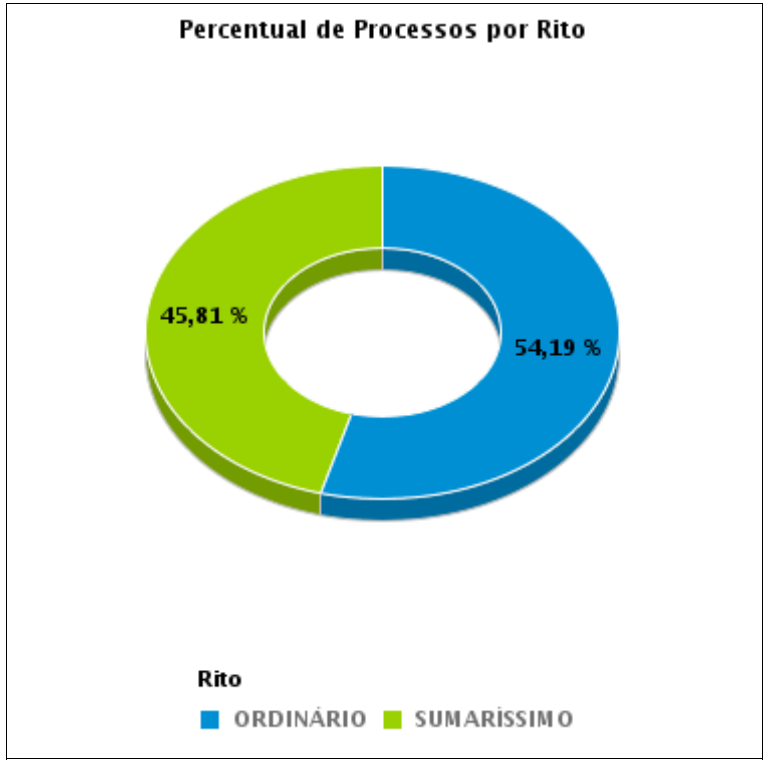

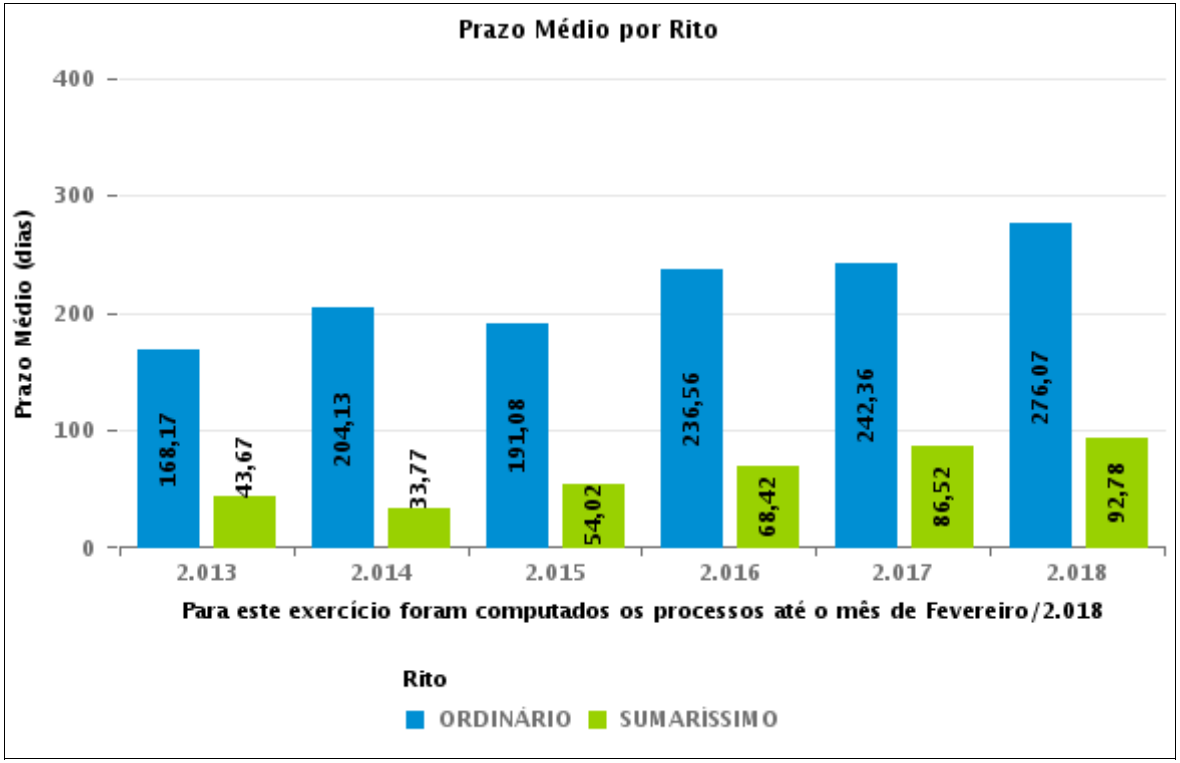

COMPARATIVO DO PRAZO MÉDIO ENTRE O AJUIZAMENTO E A PROLAÇÃO DA SENTENÇA - 11ª VARA DO TRABALHO DE GOIÂNIA

Data da sentença entre 1/2/2018 e 28/2/2018 23:59:59

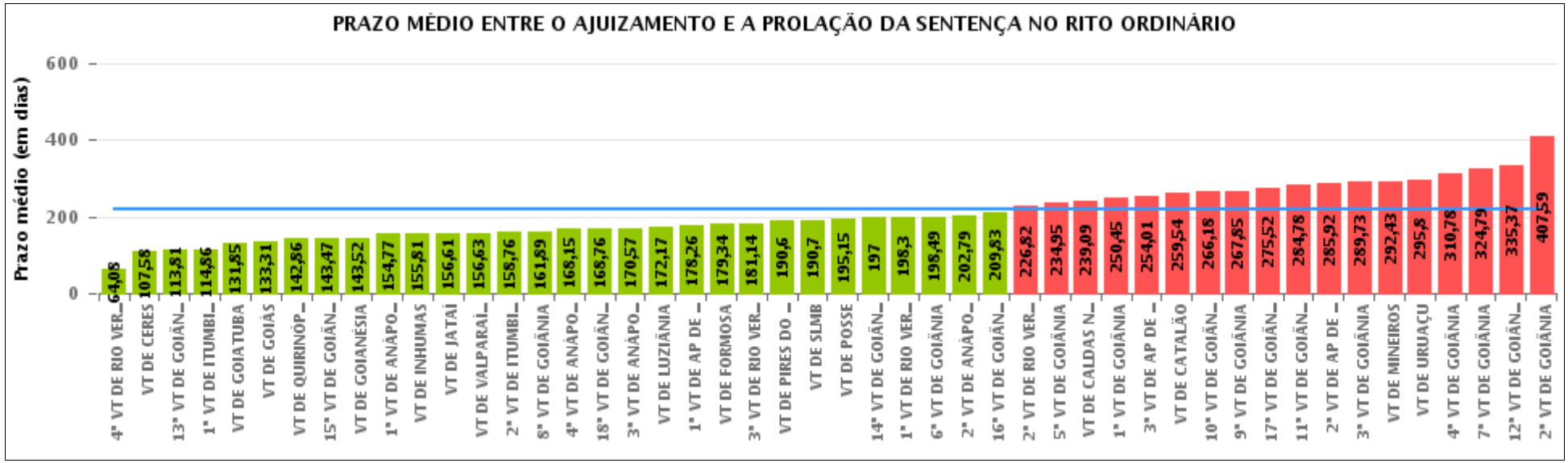

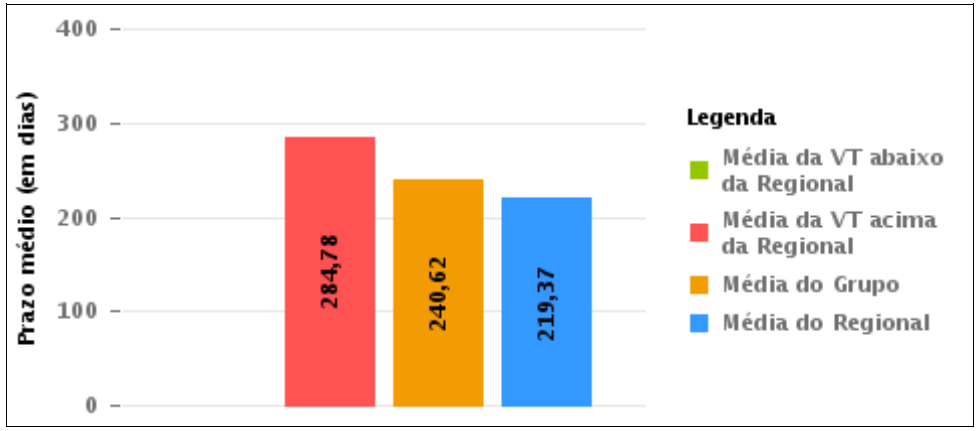

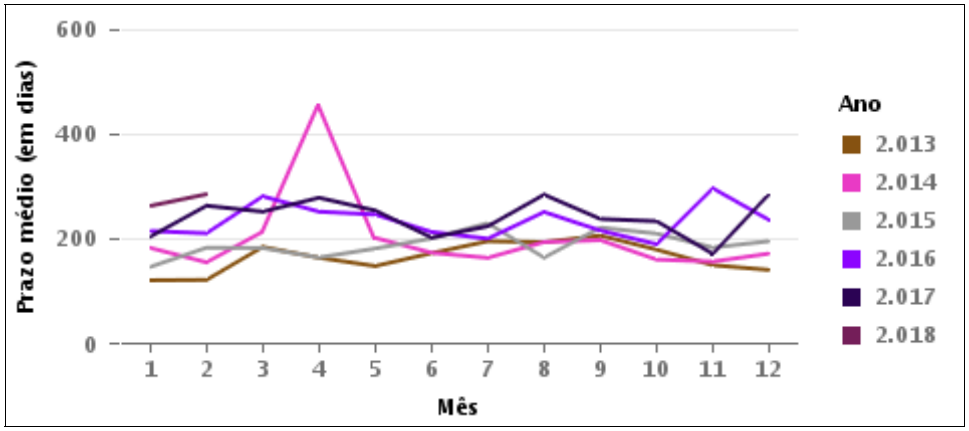

COMPARATIVO DO PRAZO MÉDIO ENTRE O AJUIZAMENTO E A PROLAÇÃO DA SENTENÇA ENTRE AS VARAS DO GRUPO

Data da sentença entre 1/2/2018 e 28/2/2018 23:59:59

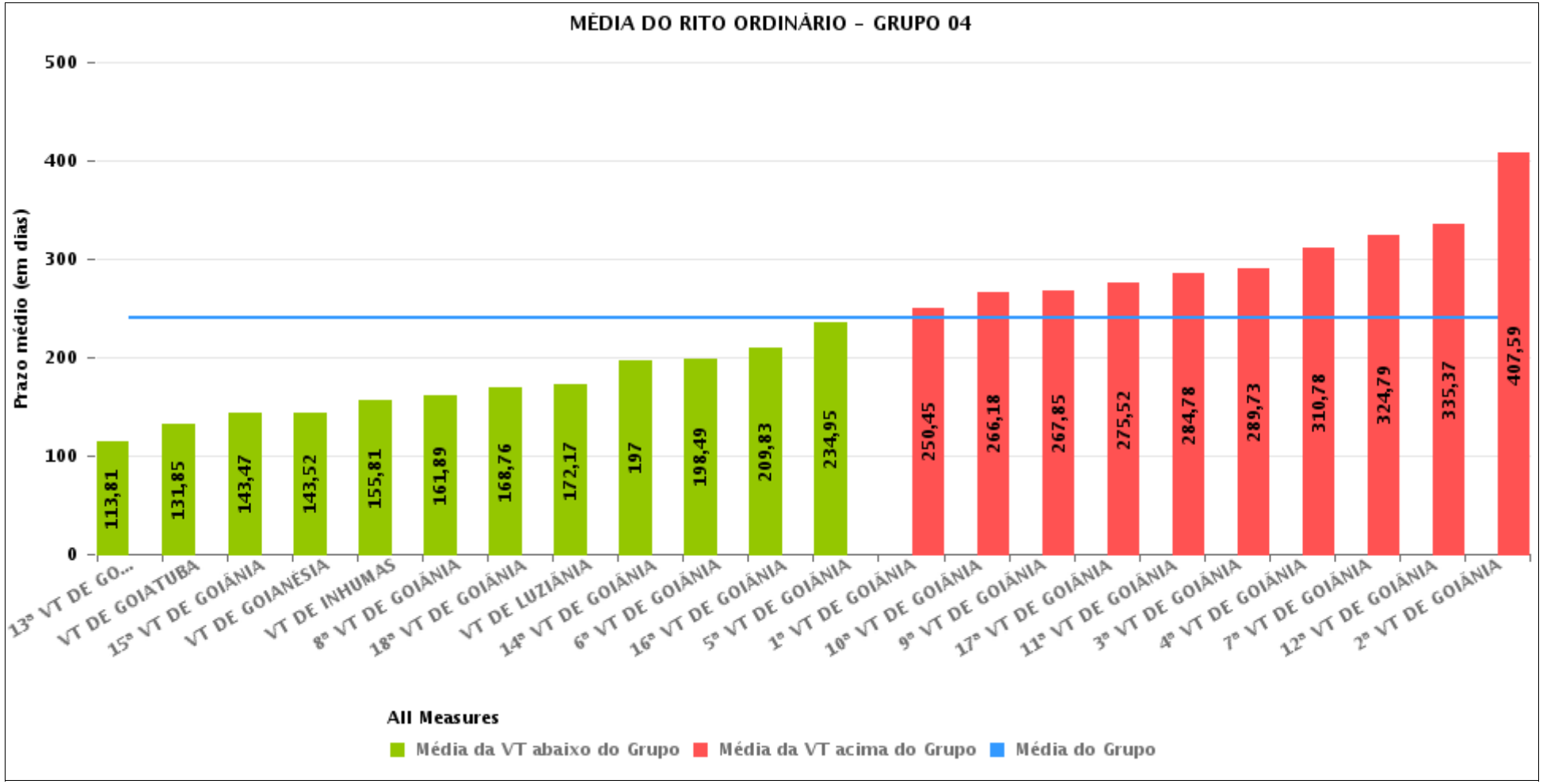

PRAZO MÉDIO ENTRE O AJUIZAMENTO E A PROLAÇÃO DA SENTENÇA POR GRUPO

Data da sentença entre 1/2/2018 e 28/2/2018 23:59:59

Rito	Grupo	Qtd. Processos	Prazo Médio (dias)	Ranking
ORDINÁRIO	GRUPO 02	50	179,34	1°
	GRUPO 03	1.327	186,61	2°
	GRUPO 01	23	193,17	3°
	GRUPO 05	301	236,81	4°
	GRUPO 04	1.922	240,62	5°

Legenda:	# Grupo 03 – De 1501 a 2000	# Grupo 04 – De 2001 a 2500	# Grupo 05 – Maior que 2500
# Grupo 01 – Até 1000 VT de Posse VT de Pires do Rio # Grupo 02 – De 1001 a 1500 VT de Formosa	VT de Ceres 1ª VT de Anápolis 2ª VT de Anápolis 3ª VT de Anápolis 4ª VT de Anápolis 1ª VT de Aparecida de Goiânia 2ª VT de Aparecida de Goiânia 3ª VT de Aparecida de Goiânia VT de Caldas Novas 1ª VT de Itumbiara 2ª VT de Itumbiara VT de Goiás VT de Jataí VT de Mineiros VT de Quirinópolis 1ª VT de Rio Verde 2ª VT de Rio Verde 3ª VT de Rio Verde 4ª VT de Rio Verde VT de São Luis de Montes Belos	VT de Goiatuba VT de Goianésia 1ª VT de Goiânia 2ª VT de Goiânia 3ª VT de Goiânia 4ª VT de Goiânia 5ª VT de Goiânia 6ª VT de Goiânia 7ª VT de Goiânia 8ª VT de Goiânia 9ª VT de Goiânia 10ª VT de Goiânia 11ª VT de Goiânia 12ª VT de Goiânia 13ª VT de Goiânia 14ª VT de Goiânia 15ª VT de Goiânia 16ª VT de Goiânia 17ª VT de Goiânia 18ª VT de Goiânia VT de Inhumas VT de Luziânia	VT de Catalão VT de Uruaçu VT de Valparaíso de Goiás

PRAZO MÉDIO ENTRE O AJUIZAMENTO E A PROLAÇÃO DA SENTENÇA DE TODAS AS VARAS DO TRABALHO

Data da sentença entre 1/2/2018 e 28/2/2018 23:59:59

ORDINÁRIO

Qtd. Processos	Prazo Médio (dias)
3.623	219,37

Vara do Trabalho	Qtd Processos	Prazo Médio	Ranking
4ª VARA DO TRABALHO DE RIO VERDE	37	64,08	1°
VARA DO TRABALHO DE CERES	66	107,58	2°
13ª VARA DO TRABALHO DE GOIÂNIA	81	113,81	3°
1ª VARA DO TRABALHO DE ITUMBIARA	42	114,86	4°
VARA DO TRABALHO DE GOIATUBA	79	131,85	5°
VARA DO TRABALHO DE GOIÁS	67	133,31	6°
VARA DO TRABALHO DE QUIRINÓPOLIS	84	142,86	7°
15ª VARA DO TRABALHO DE GOIÂNIA	73	143,47	8°
VARA DO TRABALHO DE GOIANÉSIA	48	143,52	9°
1ª VARA DO TRABALHO DE ANÁPOLIS	91	154,77	10°
VARA DO TRABALHO DE INHUMAS	57	155,81	11°
VARA DO TRABALHO DE JATAÍ	85	156,61	12°
VARA DO TRABALHO DE VALPARAÍSO DE GOIÁS	107	156,63	13°
2ª VARA DO TRABALHO DE ITUMBIARA	45	158,76	14°
8ª VARA DO TRABALHO DE GOIÂNIA	70	161,89	15°
4ª VARA DO TRABALHO DE ANÁPOLIS	67	168,15	16°
18ª VARA DO TRABALHO DE GOIÂNIA	84	168,76	17°
3ª VARA DO TRABALHO DE ANÁPOLIS	58	170,57	18°
VARA DO TRABALHO DE LUZIÂNIA	69	172,17	19°
1ª VARA DO TRABALHO DE APARECIDA DE GOIÂNIA	77	178,26	20°
VARA DO TRABALHO DE FORMOSA	50	179,34	21°
3ª VARA DO TRABALHO DE RIO VERDE	69	181,14	22°
VARA DO TRABALHO DE PIRES DO RIO	10	190,6	23°
VARA DO TRABALHO DE SÃO LUIS DE MONTES BELOS	44	190,7	24°
VARA DO TRABALHO DE POSSE	13	195,15	25°
14ª VARA DO TRABALHO DE GOIÂNIA	68	197	26°

PRAZO MÉDIO ENTRE O AJUIZAMENTO E A PROLAÇÃO DA SENTENÇA DE TODAS AS VARAS DO TRABALHO

ORDINÁRIO

Qtd. Processos	Prazo Médio (dias)
3.623	219,37

Vara do Trabalho	Qtd Processos	Prazo Médio	Ranking
1ª VARA DO TRABALHO DE RIO VERDE	87	198,3	27°
6ª VARA DO TRABALHO DE GOIÂNIA	114	198,49	28°
2ª VARA DO TRABALHO DE ANÁPOLIS	33	202,79	29°
16ª VARA DO TRABALHO DE GOIÂNIA	76	209,83	30°
2ª VARA DO TRABALHO DE RIO VERDE	62	226,82	31°
5ª VARA DO TRABALHO DE GOIÂNIA	92	234,95	32°
VARA DO TRABALHO DE CALDAS NOVAS	68	239,09	33°
1ª VARA DO TRABALHO DE GOIÂNIA	93	250,45	34°
3ª VARA DO TRABALHO DE APARECIDA DE GOIÂNIA	86	254,01	35°
VARA DO TRABALHO DE CATALÃO	79	259,54	36°
10ª VARA DO TRABALHO DE GOIÂNIA	114	266,18	37°
9ª VARA DO TRABALHO DE GOIÂNIA	101	267,85	38°
17ª VARA DO TRABALHO DE GOIÂNIA	108	275,52	39°
11ª VARA DO TRABALHO DE GOIÂNIA	97	284,78	40°
2ª VARA DO TRABALHO DE APARECIDA DE GOIÂNIA	79	285,92	41°
3ª VARA DO TRABALHO DE GOIÂNIA	98	289,73	42°
VARA DO TRABALHO DE MINEIROS	80	292,43	43°
VARA DO TRABALHO DE URUAÇU	115	295,8	44°
4ª VARA DO TRABALHO DE GOIÂNIA	88	310,78	45°
7ª VARA DO TRABALHO DE GOIÂNIA	87	324,79	46°
12ª VARA DO TRABALHO DE GOIÂNIA	113	335,37	47°
2ª VARA DO TRABALHO DE GOIÂNIA	112	407,59	48°

PRAZO MÉDIO ENTRE O AJUIZAMENTO E A PROLAÇÃO DA SENTENÇA - 11ª VARA DO TRABALHO DE GOIÂNIA

Data da sentença entre 1/2/2018 e 28/2/2018 23:59:59

11ª VARA DO TRABALHO DE GOIÂNIA

ORDINÁRIO

Qtd	Prazo Médio
97	284,78

Nr. Processo	Ajuiz.	Senteça	Prazo
ACC - 0011219-10.2016.5.18.0006	23/08/16	23/02/18	549
ACC - 0011311-36.2017.5.18.0011	25/07/17	09/02/18	199
ConPag - 0010006-80.2018.5.18.0011	08/01/18	19/02/18	42
ConPag - 0010020-64.2018.5.18.0011	11/01/18	21/02/18	41
ConPag - 0011929-78.2017.5.18.0011	06/11/17	06/02/18	92
ConPag - 0011989-85.2016.5.18.0011	09/11/16	15/02/18	463
ConPag - 0012180-96.2017.5.18.0011	15/12/17	09/02/18	56
HoTrEx - 0010123-71.2018.5.18.0011	05/02/18	07/02/18	2
Pet - 0010139-25.2018.5.18.0011	07/02/18	19/02/18	12
Pet - 0010140-10.2018.5.18.0011	07/02/18	14/02/18	7
Pet - 0010144-47.2018.5.18.0011	08/02/18	18/02/18	10
Pet - 0010145-32.2018.5.18.0011	08/02/18	19/02/18	11
RTOrd - 0010003-62.2017.5.18.0011	03/01/17	09/02/18	402
RTOrd - 0010007-02.2017.5.18.0011	05/01/17	02/02/18	393
RTOrd - 0010014-91.2017.5.18.0011	06/01/17	02/02/18	392
RTOrd - 0010017-46.2017.5.18.0011	09/01/17	07/02/18	394
RTOrd - 0010028-41.2018.5.18.0011	15/01/18	02/02/18	18
RTOrd - 0010037-37.2017.5.18.0011	12/01/17	09/02/18	393
RTOrd - 0010038-22.2017.5.18.0011	12/01/17	01/02/18	385
RTOrd - 0010055-58.2017.5.18.0011	16/01/17	07/02/18	387
RTOrd - 0010056-43.2017.5.18.0011	16/01/17	01/02/18	381
RTOrd - 0010057-28.2017.5.18.0011	16/01/17	16/02/18	396

Legenda:
Ajuiz. Data do Ajuizamento;
Sentença: Data da prolação da sentença;
Prazo: Prazo para a entrega da prestação jurisdicional.

PRAZO MÉDIO ENTRE O AJUIZAMENTO E A PROLAÇÃO DA SENTENÇA - 11ª VARA DO TRABALHO DE GOIÂNIA

11ª VARA DO TRABALHO DE GOIÂNIA

ORDINÁRIO

Qtd	Prazo Médio
97	284,78

Nr. Processo	Ajuiz.	Senteça	Prazo
RTOrd - 0010075-49.2017.5.18.0011	19/01/17	19/02/18	396
RTOrd - 0010082-07.2018.5.18.0011	26/01/18	05/02/18	10
RTOrd - 0010090-18.2017.5.18.0011	20/01/17	05/02/18	381
RTOrd - 0010102-32.2017.5.18.0011	23/01/17	06/02/18	379
RTOrd - 0010112-76.2017.5.18.0011	24/01/17	21/02/18	393
RTOrd - 0010124-90.2017.5.18.0011	25/01/17	08/02/18	379
RTOrd - 0010129-15.2017.5.18.0011	26/01/17	26/02/18	396
RTOrd - 0010146-51.2017.5.18.0011	27/01/17	05/02/18	374
RTOrd - 0010147-36.2017.5.18.0011	27/01/17	27/02/18	396
RTOrd - 0010179-41.2017.5.18.0011	02/02/17	28/02/18	391
RTOrd - 0010182-93.2017.5.18.0011	02/02/17	28/02/18	391
RTOrd - 0010218-38.2017.5.18.0011	07/02/17	08/02/18	366
RTOrd - 0010246-06.2017.5.18.0011	10/02/17	26/02/18	381
RTOrd - 0010268-64.2017.5.18.0011	14/02/17	21/02/18	372
RTOrd - 0010284-18.2017.5.18.0011	16/02/17	22/02/18	371
RTOrd - 0010454-87.2017.5.18.0011	14/03/17	02/02/18	325
RTOrd - 0010471-60.2016.5.18.0011	17/03/16	23/02/18	708
RTOrd - 0010644-50.2017.5.18.0011	07/04/17	22/02/18	321
RTOrd - 0010661-23.2016.5.18.0011	17/04/16	23/02/18	677
RTOrd - 0010662-71.2017.5.18.0011	12/04/17	21/02/18	315
RTOrd - 0010738-32.2016.5.18.0011	28/04/16	05/02/18	648
RTOrd - 0010745-87.2017.5.18.0011	27/04/17	28/02/18	307
RTOrd - 0010756-19.2017.5.18.0011	28/04/17	08/02/18	286
RTOrd - 0010816-89.2017.5.18.0011	09/05/17	06/02/18	273
RTOrd - 0010880-02.2017.5.18.0011	18/05/17	06/02/18	264

Legenda:
Ajuiz. Data do Ajuizamento;
Sentença: Data da prolação da sentença;
Prazo: Prazo para a entrega da prestação jurisdicional.

PRAZO MÉDIO ENTRE O AJUIZAMENTO E A PROLAÇÃO DA SENTENÇA - 11ª VARA DO TRABALHO DE GOIÂNIA

11ª VARA DO TRABALHO DE GOIÂNIA

ORDINÁRIO

Qtd	Prazo Médio
97	284,78

Nr. Processo	Ajuiz.	Senteça	Prazo
RTOrd - 0010890-46.2017.5.18.0011	19/05/17	08/02/18	265
RTOrd - 0011114-52.2015.5.18.0011	12/07/15	28/02/18	962
RTOrd - 0011138-46.2016.5.18.0011	28/06/16	15/02/18	597
RTOrd - 0011189-57.2016.5.18.0011	05/07/16	27/02/18	602
RTOrd - 0011205-74.2017.5.18.0011	07/07/17	19/02/18	227
RTOrd - 0011319-13.2017.5.18.0011	26/07/17	26/02/18	215
RTOrd - 0011362-47.2017.5.18.0011	02/08/17	04/02/18	186
RTOrd - 0011471-61.2017.5.18.0011	21/08/17	07/02/18	170
RTOrd - 0011473-31.2017.5.18.0011	21/08/17	20/02/18	183
RTOrd - 0011515-17.2016.5.18.0011	23/08/16	20/02/18	546
RTOrd - 0011575-53.2017.5.18.0011	05/09/17	02/02/18	150
RTOrd - 0011588-52.2017.5.18.0011	09/09/17	01/02/18	145
RTOrd - 0011770-72.2016.5.18.0011	05/10/16	07/02/18	490
RTOrd - 0011782-86.2016.5.18.0011	06/10/16	26/02/18	508
RTOrd - 0011786-26.2016.5.18.0011	06/10/16	20/02/18	502
RTOrd - 0011787-74.2017.5.18.0011	11/10/17	23/02/18	135
RTOrd - 0011860-46.2017.5.18.0011	25/10/17	01/02/18	99
RTOrd - 0011863-98.2017.5.18.0011	25/10/17	01/02/18	99
RTOrd - 0011874-30.2017.5.18.0011	26/10/17	02/02/18	99
RTOrd - 0011876-97.2017.5.18.0011	26/10/17	02/02/18	99
RTOrd - 0011882-07.2017.5.18.0011	27/10/17	06/02/18	102
RTOrd - 0011890-81.2017.5.18.0011	29/10/17	05/02/18	99
RTOrd - 0011891-66.2017.5.18.0011	29/10/17	05/02/18	99
RTOrd - 0011900-28.2017.5.18.0011	31/10/17	05/02/18	97
RTOrd - 0011905-50.2017.5.18.0011	31/10/17	09/02/18	101

Legenda:
Ajuiz. Data do Ajuizamento;
Sentença: Data da prolação da sentença;
Prazo: Prazo para a entrega da prestação jurisdicional.

PRAZO MÉDIO ENTRE O AJUIZAMENTO E A PROLAÇÃO DA SENTENÇA - 11ª VARA DO TRABALHO DE GOIÂNIA

11ª VARA DO TRABALHO DE GOIÂNIA

ORDINÁRIO

Qtd	Prazo Médio
97	284,78

Nr. Processo	Ajuiz.	Senteça	Prazo
RTOrd - 0011912-42.2017.5.18.0011	01/11/17	15/02/18	106
RTOrd - 0011913-27.2017.5.18.0011	01/11/17	07/02/18	98
RTOrd - 0011914-46.2016.5.18.0011	27/10/16	27/02/18	488
RTOrd - 0011932-33.2017.5.18.0011	06/11/17	09/02/18	95
RTOrd - 0011949-06.2016.5.18.0011	03/11/16	08/02/18	462
RTOrd - 0011966-08.2017.5.18.0011	08/11/17	22/02/18	106
RTOrd - 0011968-75.2017.5.18.0011	09/11/17	22/02/18	105
RTOrd - 0011972-15.2017.5.18.0011	09/11/17	15/02/18	98
RTOrd - 0011977-37.2017.5.18.0011	09/11/17	26/02/18	109
RTOrd - 0011978-22.2017.5.18.0011	09/11/17	26/02/18	109
RTOrd - 0011979-07.2017.5.18.0011	09/11/17	26/02/18	109
RTOrd - 0011984-29.2017.5.18.0011	09/11/17	01/02/18	84
RTOrd - 0011991-21.2017.5.18.0011	09/11/17	28/02/18	111
RTOrd - 0012007-09.2016.5.18.0011	10/11/16	07/02/18	454
RTOrd - 0012036-25.2017.5.18.0011	10/11/17	27/02/18	109
RTOrd - 0012053-95.2016.5.18.0011	21/11/16	07/02/18	443
RTOrd - 0012073-86.2016.5.18.0011	23/11/16	23/02/18	457
RTOrd - 0012081-63.2016.5.18.0011	24/11/16	15/02/18	448
RTOrd - 0012083-96.2017.5.18.0011	22/11/17	09/02/18	79
RTOrd - 0012084-18.2016.5.18.0011	24/11/16	21/02/18	454
RTOrd - 0012123-15.2016.5.18.0011	01/12/16	19/02/18	445
RTOrd - 0012136-77.2017.5.18.0011	05/12/17	20/02/18	77
RTOrd - 0012161-27.2016.5.18.0011	08/12/16	21/02/18	440
RTOrd - 0012233-14.2016.5.18.0011	23/12/16	26/02/18	430
RTOrd - 0012235-81.2016.5.18.0011	23/12/16	02/02/18	406

Legenda:
Ajuiz. Data do Ajuizamento;
Sentença: Data da prolação da sentença;
Prazo: Prazo para a entrega da prestação jurisdicional.

11ª VARA DO TRABALHO DE GOIÂNIA

PRAZO MÉDIO ENTRE O AJUIZAMENTO E A PROLAÇÃO DA SENTENÇA - 11ª VARA DO TRABALHO DE GOIÂNIA

Data da sentença entre 1/2/2018 e 28/2/2018 23:59:59

ANA TERRA FAGUNDES OLIVEIRA CRUZ

ORDINÁRIO

Qtd	Prazo Médio
1	186

Nr. Processo	Ajuiz.	Senteça	Prazo
RTOrd - 0011362-47.2017.5.18.0011	02/08/17	04/02/18	186

Legenda:
Ajuiz. Data do Ajuizamento;
Sentença: Data da prolação da sentença;
Prazo: Prazo para a entrega da prestação jurisdicional.

CARLOS ALBERTO BEGALLES

ORDINÁRIO

Qtd	Prazo Médio
38	352,66

Nr. Processo	Ajuiz.	Senteça	Prazo
ACC - 0011219-10.2016.5.18.0006	23/08/16	23/02/18	549
ACC - 0011311-36.2017.5.18.0011	25/07/17	09/02/18	199
ConPag - 0011989-85.2016.5.18.0011	09/11/16	15/02/18	463
HoTrEx - 0010123-71.2018.5.18.0011	05/02/18	07/02/18	2
Pet - 0010139-25.2018.5.18.0011	07/02/18	19/02/18	12
Pet - 0010145-32.2018.5.18.0011	08/02/18	19/02/18	11
RTOrd - 0010003-62.2017.5.18.0011	03/01/17	09/02/18	402
RTOrd - 0010007-02.2017.5.18.0011	05/01/17	02/02/18	393

Legenda:
Ajuiz. Data do Ajuizamento;
Sentença: Data da prolação da sentença;
Prazo: Prazo para a entrega da prestação jurisdicional.

PRAZO MÉDIO ENTRE O AJUIZAMENTO E A PROLAÇÃO DA SENTENÇA - 11ª VARA DO TRABALHO DE GOIÂNIA

CARLOS ALBERTO BEGALLES

ORDINÁRIO

Qtd	Prazo Médio
38	352,66

Nr. Processo	Ajuiz.	Senteça	Prazo
RTOrd - 0010017-46.2017.5.18.0011	09/01/17	07/02/18	394
RTOrd - 0010037-37.2017.5.18.0011	12/01/17	09/02/18	393
RTOrd - 0010055-58.2017.5.18.0011	16/01/17	07/02/18	387
RTOrd - 0010057-28.2017.5.18.0011	16/01/17	16/02/18	396
RTOrd - 0010075-49.2017.5.18.0011	19/01/17	19/02/18	396
RTOrd - 0010082-07.2018.5.18.0011	26/01/18	05/02/18	10
RTOrd - 0010129-15.2017.5.18.0011	26/01/17	26/02/18	396
RTOrd - 0010147-36.2017.5.18.0011	27/01/17	27/02/18	396
RTOrd - 0010179-41.2017.5.18.0011	02/02/17	28/02/18	391
RTOrd - 0010471-60.2016.5.18.0011	17/03/16	23/02/18	708
RTOrd - 0010661-23.2016.5.18.0011	17/04/16	23/02/18	677
RTOrd - 0010745-87.2017.5.18.0011	27/04/17	28/02/18	307
RTOrd - 0011189-57.2016.5.18.0011	05/07/16	27/02/18	602
RTOrd - 0011319-13.2017.5.18.0011	26/07/17	26/02/18	215
RTOrd - 0011471-61.2017.5.18.0011	21/08/17	07/02/18	170
RTOrd - 0011473-31.2017.5.18.0011	21/08/17	20/02/18	183
RTOrd - 0011515-17.2016.5.18.0011	23/08/16	20/02/18	546
RTOrd - 0011575-53.2017.5.18.0011	05/09/17	02/02/18	150
RTOrd - 0011787-74.2017.5.18.0011	11/10/17	23/02/18	135
RTOrd - 0011949-06.2016.5.18.0011	03/11/16	08/02/18	462
RTOrd - 0012007-09.2016.5.18.0011	10/11/16	07/02/18	454
RTOrd - 0012053-95.2016.5.18.0011	21/11/16	07/02/18	443
RTOrd - 0012073-86.2016.5.18.0011	23/11/16	23/02/18	457
RTOrd - 0012081-63.2016.5.18.0011	24/11/16	15/02/18	448
RTOrd - 0012083-96.2017.5.18.0011	22/11/17	09/02/18	79

Legenda:
Ajuiz. Data do Ajuizamento;
Sentença: Data da prolação da sentença;
Prazo: Prazo para a entrega da prestação jurisdicional.

PRAZO MÉDIO ENTRE O AJUIZAMENTO E A PROLAÇÃO DA SENTENÇA - 11ª VARA DO TRABALHO DE GOIÂNIA

CARLOS ALBERTO BEGALLES

ORDINÁRIO

Qtd	Prazo Médio
38	352,66

Nr. Processo	Ajuiz.	Senteça	Prazo
RTOrd - 0012084-18.2016.5.18.0011	24/11/16	21/02/18	454
RTOrd - 0012123-15.2016.5.18.0011	01/12/16	19/02/18	445
RTOrd - 0012161-27.2016.5.18.0011	08/12/16	21/02/18	440
RTOrd - 0012233-14.2016.5.18.0011	23/12/16	26/02/18	430
RTOrd - 0012235-81.2016.5.18.0011	23/12/16	02/02/18	406

Legenda:
Ajuiz. Data do Ajuizamento;
Sentença: Data da prolação da sentença;
Prazo: Prazo para a entrega da prestação jurisdicional.

CELSO MOREDO GARCIA

ORDINÁRIO

Qtd	Prazo Médio
35	329,09

Nr. Processo	Ajuiz.	Senteça	Prazo
Pet - 0010140-10.2018.5.18.0011	07/02/18	14/02/18	7
Pet - 0010144-47.2018.5.18.0011	08/02/18	18/02/18	10
RTOrd - 0010014-91.2017.5.18.0011	06/01/17	02/02/18	392
RTOrd - 0010028-41.2018.5.18.0011	15/01/18	02/02/18	18
RTOrd - 0010038-22.2017.5.18.0011	12/01/17	01/02/18	385
RTOrd - 0010056-43.2017.5.18.0011	16/01/17	01/02/18	381
RTOrd - 0010090-18.2017.5.18.0011	20/01/17	05/02/18	381
RTOrd - 0010102-32.2017.5.18.0011	23/01/17	06/02/18	379
RTOrd - 0010112-76.2017.5.18.0011	24/01/17	21/02/18	393

Legenda:
Ajuiz. Data do Ajuizamento;
Sentença: Data da prolação da sentença;
Prazo: Prazo para a entrega da prestação jurisdicional.

PRAZO MÉDIO ENTRE O AJUIZAMENTO E A PROLAÇÃO DA SENTENÇA - 11ª VARA DO TRABALHO DE GOIÂNIA

CELSO MOREDO GARCIA

ORDINÁRIO

Qtd	Prazo Médio
35	329,09

Nr. Processo	Ajuiz.	Senteça	Prazo
RTOrd - 0010124-90.2017.5.18.0011	25/01/17	08/02/18	379
RTOrd - 0010146-51.2017.5.18.0011	27/01/17	05/02/18	374
RTOrd - 0010182-93.2017.5.18.0011	02/02/17	28/02/18	391
RTOrd - 0010218-38.2017.5.18.0011	07/02/17	08/02/18	366
RTOrd - 0010246-06.2017.5.18.0011	10/02/17	26/02/18	381
RTOrd - 0010268-64.2017.5.18.0011	14/02/17	21/02/18	372
RTOrd - 0010284-18.2017.5.18.0011	16/02/17	22/02/18	371
RTOrd - 0010644-50.2017.5.18.0011	07/04/17	22/02/18	321
RTOrd - 0010662-71.2017.5.18.0011	12/04/17	21/02/18	315
RTOrd - 0010738-32.2016.5.18.0011	28/04/16	05/02/18	648
RTOrd - 0010756-19.2017.5.18.0011	28/04/17	08/02/18	286
RTOrd - 0010816-89.2017.5.18.0011	09/05/17	06/02/18	273
RTOrd - 0010880-02.2017.5.18.0011	18/05/17	06/02/18	264
RTOrd - 0010890-46.2017.5.18.0011	19/05/17	08/02/18	265
RTOrd - 0011114-52.2015.5.18.0011	12/07/15	28/02/18	962
RTOrd - 0011138-46.2016.5.18.0011	28/06/16	15/02/18	597
RTOrd - 0011588-52.2017.5.18.0011	09/09/17	01/02/18	145
RTOrd - 0011770-72.2016.5.18.0011	05/10/16	07/02/18	490
RTOrd - 0011782-86.2016.5.18.0011	06/10/16	26/02/18	508
RTOrd - 0011786-26.2016.5.18.0011	06/10/16	20/02/18	502
RTOrd - 0011912-42.2017.5.18.0011	01/11/17	15/02/18	106
RTOrd - 0011914-46.2016.5.18.0011	27/10/16	27/02/18	488
RTOrd - 0011972-15.2017.5.18.0011	09/11/17	15/02/18	98
RTOrd - 0011984-29.2017.5.18.0011	09/11/17	01/02/18	84
RTOrd - 0012036-25.2017.5.18.0011	10/11/17	27/02/18	109

Legenda:
Ajuiz. Data do Ajuizamento;
Sentença: Data da prolação da sentença;
Prazo: Prazo para a entrega da prestação jurisdicional.

PRAZO MÉDIO ENTRE O AJUIZAMENTO E A PROLAÇÃO DA SENTENÇA - 11ª VARA DO TRABALHO DE GOIÂNIA

CELSO MOREDO GARCIA

ORDINÁRIO

Qtd	Prazo Médio
35	329,09

Nr. Processo	Ajuiz.	Senteça	Prazo
RTOrd - 0012136-77.2017.5.18.0011	05/12/17	20/02/18	77

Legenda:
Ajuiz. Data do Ajuizamento;
Sentença: Data da prolação da sentença;
Prazo: Prazo para a entrega da prestação jurisdicional.

CLEUZA GONCALVES LOPES

ORDINÁRIO

Qtd	Prazo Médio
9	97,33

Nr. Processo	Ajuiz.	Senteça	Prazo
ConPag - 0012180-96.2017.5.18.0011	15/12/17	09/02/18	56
RTOrd - 0011863-98.2017.5.18.0011	25/10/17	01/02/18	99
RTOrd - 0011874-30.2017.5.18.0011	26/10/17	02/02/18	99
RTOrd - 0011876-97.2017.5.18.0011	26/10/17	02/02/18	99
RTOrd - 0011905-50.2017.5.18.0011	31/10/17	09/02/18	101
RTOrd - 0011932-33.2017.5.18.0011	06/11/17	09/02/18	95
RTOrd - 0011977-37.2017.5.18.0011	09/11/17	26/02/18	109
RTOrd - 0011978-22.2017.5.18.0011	09/11/17	26/02/18	109
RTOrd - 0011979-07.2017.5.18.0011	09/11/17	26/02/18	109

Legenda:
Ajuiz. Data do Ajuizamento;
Sentença: Data da prolação da sentença;
Prazo: Prazo para a entrega da prestação jurisdicional.

DÂNIA CARBONERA SOARES

PRAZO MÉDIO ENTRE O AJUIZAMENTO E A PROLAÇÃO DA SENTENÇA - 11ª VARA DO TRABALHO DE GOIÂNIA

DÂNIA CARBONERA SOARES

ORDINÁRIO

Qtd	Prazo Médio
1	325

Nr. Processo	Ajuiz.	Senteça	Prazo
RTOrd - 0010454-87.2017.5.18.0011	14/03/17	02/02/18	325

Legenda:
Ajuiz. Data do Ajuizamento;
Sentença: Data da prolação da sentença;
Prazo: Prazo para a entrega da prestação jurisdicional.

EDUARDO DO NASCIMENTO

ORDINÁRIO

Qtd	Prazo Médio
3	103,33

Nr. Processo	Ajuiz.	Senteça	Prazo
ConPag - 0010006-80.2018.5.18.0011	08/01/18	19/02/18	42
ConPag - 0010020-64.2018.5.18.0011	11/01/18	21/02/18	41
RTOrd - 0011205-74.2017.5.18.0011	07/07/17	19/02/18	227

Legenda:
Ajuiz. Data do Ajuizamento;
Sentença: Data da prolação da sentença;
Prazo: Prazo para a entrega da prestação jurisdicional.

JOSÉ LUCIANO LEONEL DE CARVALHO

ORDINÁRIO

Qtd	Prazo Médio
3	107,33

PRAZO MÉDIO ENTRE O AJUIZAMENTO E A PROLAÇÃO DA SENTENÇA - 11ª VARA DO TRABALHO DE GOIÂNIA

JOSÉ LUCIANO LEONEL DE CARVALHO

ORDINÁRIO

Qtd	Prazo Médio
3	107,33

Nr. Processo	Ajuiz.	Senteça	Prazo
RTOrd - 0011966-08.2017.5.18.0011	08/11/17	22/02/18	106
RTOrd - 0011968-75.2017.5.18.0011	09/11/17	22/02/18	105
RTOrd - 0011991-21.2017.5.18.0011	09/11/17	28/02/18	111

Legenda:
Ajuiz. Data do Ajuizamento;
Sentença: Data da prolação da sentença;
Prazo: Prazo para a entrega da prestação jurisdicional.

MARIA APARECIDA PRADO FLEURY BARIANI

ORDINÁRIO

Qtd	Prazo Médio
7	98

Nr. Processo	Ajuiz.	Senteça	Prazo
ConPag - 0011929-78.2017.5.18.0011	06/11/17	06/02/18	92
RTOrd - 0011860-46.2017.5.18.0011	25/10/17	01/02/18	99
RTOrd - 0011882-07.2017.5.18.0011	27/10/17	06/02/18	102
RTOrd - 0011890-81.2017.5.18.0011	29/10/17	05/02/18	99
RTOrd - 0011891-66.2017.5.18.0011	29/10/17	05/02/18	99
RTOrd - 0011900-28.2017.5.18.0011	31/10/17	05/02/18	97
RTOrd - 0011913-27.2017.5.18.0011	01/11/17	07/02/18	98

Legenda:
Ajuiz. Data do Ajuizamento;
Sentença: Data da prolação da sentença;
Prazo: Prazo para a entrega da prestação jurisdicional.