Conceituação

Tema	Prazos Processuais
Relatórios	Evolução Histórica Comparativo por VT Comparativo por Grupo Por Grupo Por VT Por Processo Por Magistrado
Resumo	Apresenta o prazo médio entre a realização da primeira audiência e o encerramento da instrução.
Descrição	O prazo médio é obtido calculando-se a quantidade de dias decorridos entre a data da primeira audiência e a data do encerramento da instrução. Os dados são extraídos baseando-se nos seguintes itens do e-Gestão: 265 e 90265 - Da realização da primeira audiência até o encerramento da instrução processual na fase de conhecimento – rito sumaríssimo; 266 e 90266 – Da realização da primeira audiência até o encerramento da instrução processual na fase de conhecimento – exceto rito sumaríssimo (ordinário)
Origem da informação	e-Gestão
Critérios e transformações	Coletado do e-Gestão, consolidado, otimizado e classificado para análise.
Análises possíveis	Prazo médio entre a realização da primeira audiência e o encerramento da instrução processual na fase de conhecimento, detalhado de forma Geral, Por grupo, por VT, Por Processo e Por Magistrado.

EVOLUÇÃO HISTÓRICA DOS PRAZOS PROCESSUAIS ENTRE A 1ª AUDIÊNCIA E O ENCERRAMENTO DA INSTRUÇÃO - 3ª VARA DO TRABALHO DE ANÁPOLIS

Data do encerramento da instrução entre 1/3/2018 e 31/3/2018 23:59:59

Rito	Qtd	Prazo Médio
ORDINÁRIO	80	94,64
SUMARÍSSIMO	63	3,71
Total/Média	**143**	**54,58**

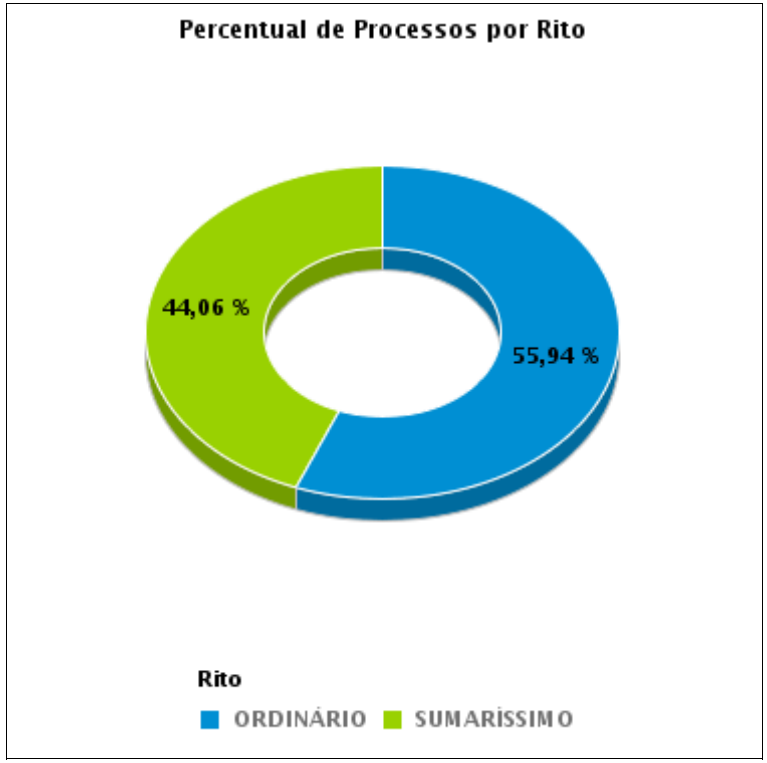

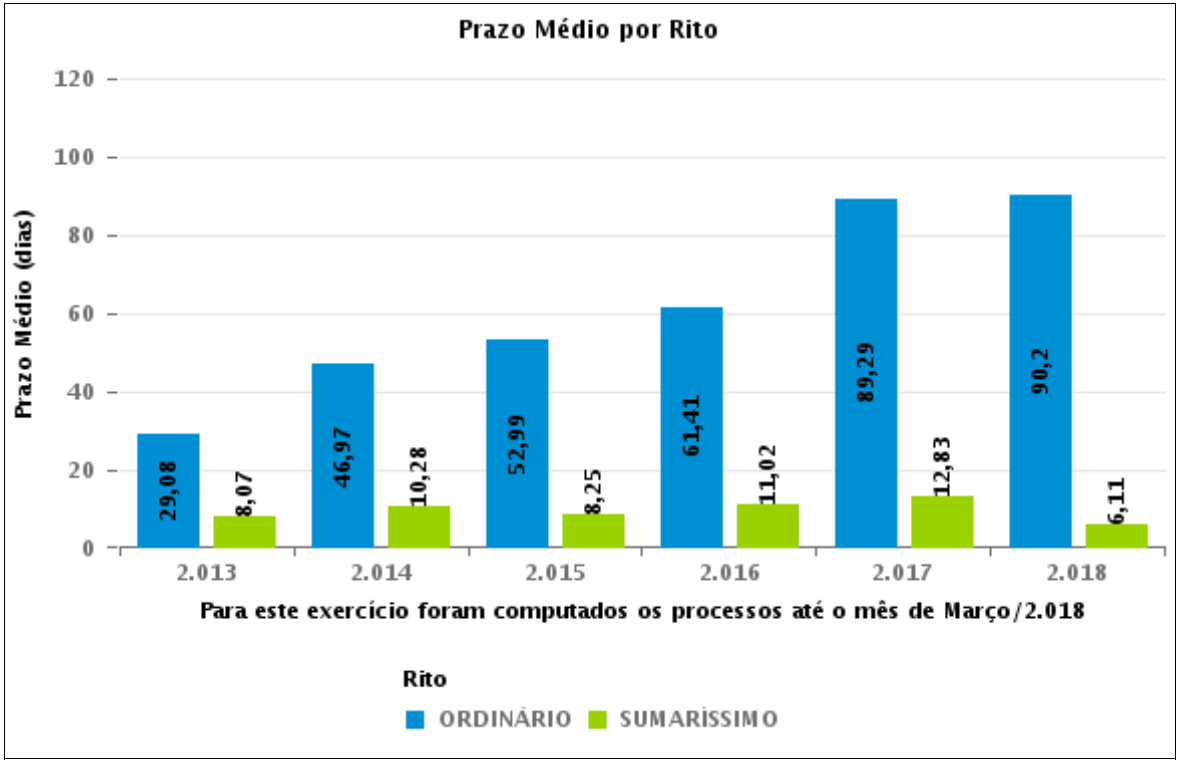

COMPARATIVO DO PRAZO MÉDIO ENTRE A 1ª AUDIÊNCIA E O ENCERRAMENTO DA INSTRUÇÃO - 3ª VARA DO TRABALHO DE ANÁPOLIS

Data do encerramento da instrução entre 1/3/2018 e 31/3/2018 23:59:59

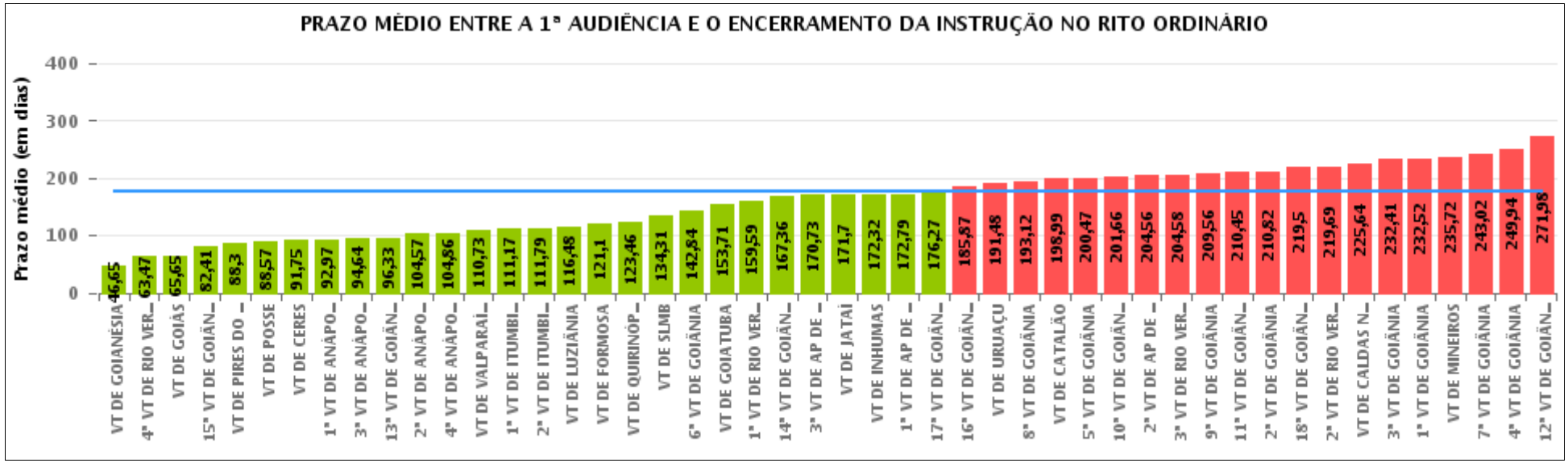

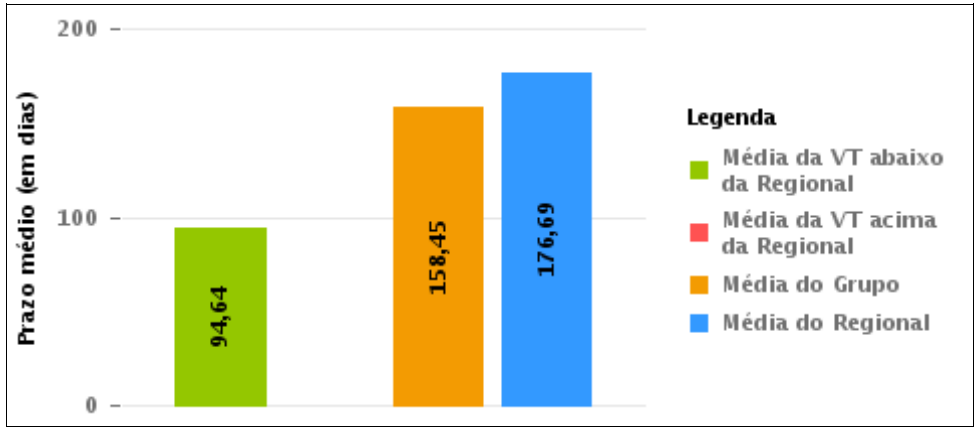

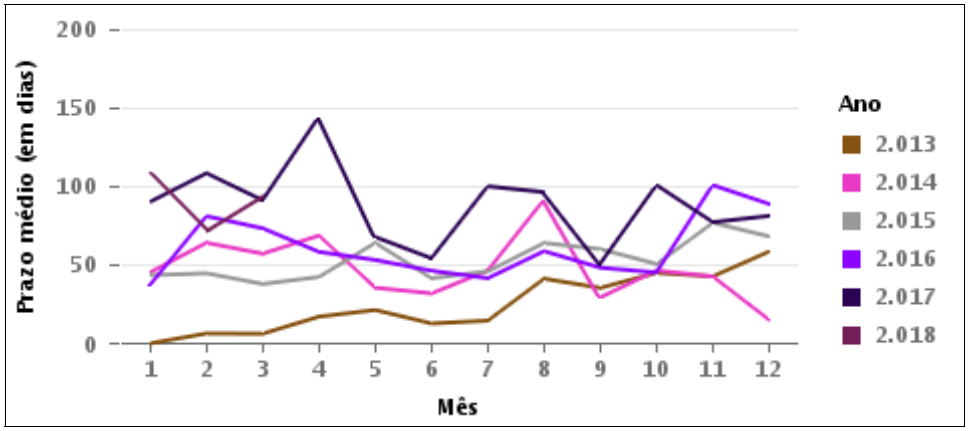

COMPARATIVO DO PRAZO MÉDIO ENTRE A 1ª AUDIÊNCIA E O ENCERRAMENTO DA INSTRUÇÃO ENTRE AS VARAS DO GRUPO

Data do encerramento da instrução entre 1/3/2018 e 31/3/2018 23:59:59

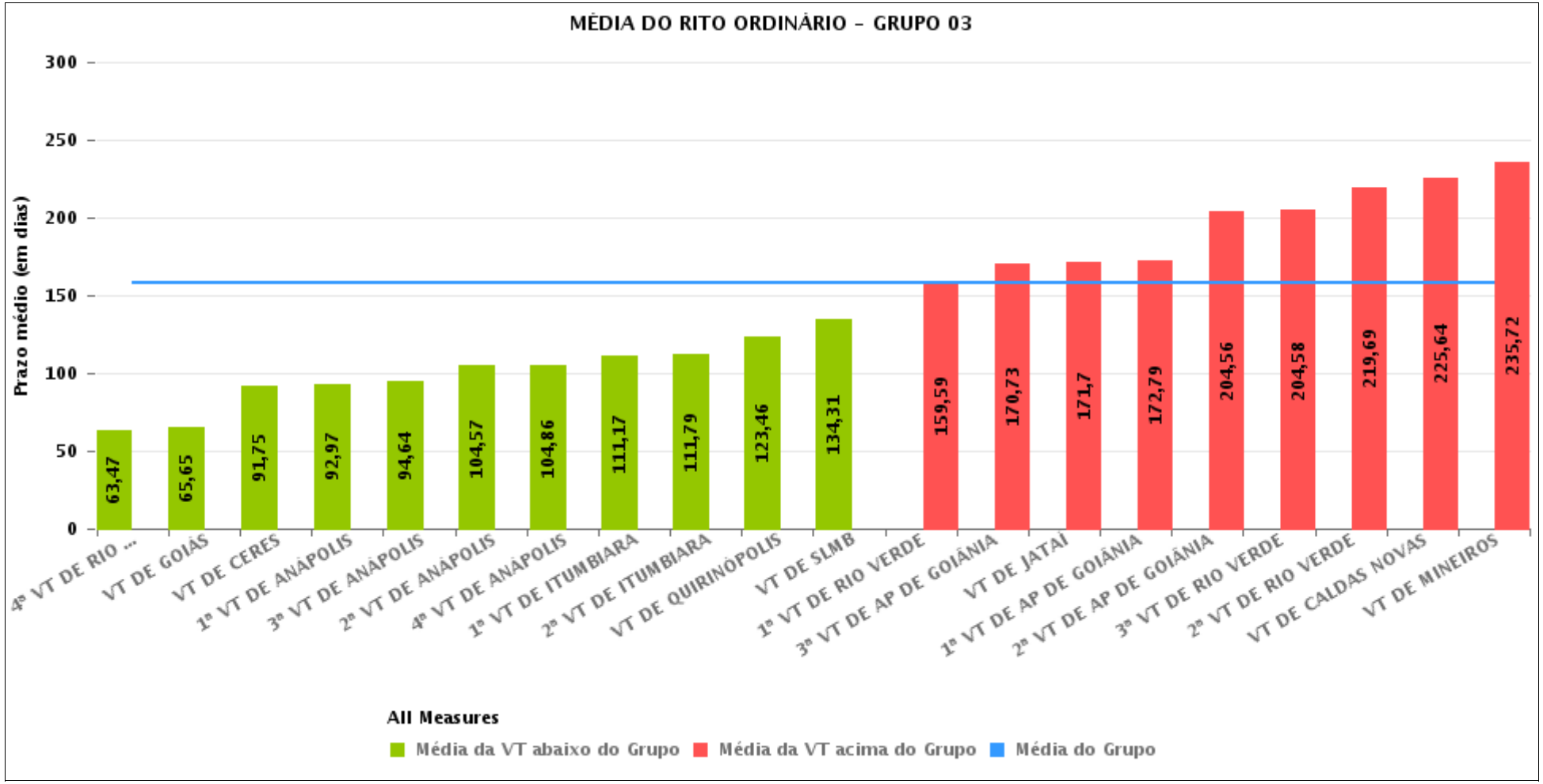

PRAZO MÉDIO ENTRE A 1ª AUDIÊNCIA E O ENCERRAMENTO DA INSTRUÇÃO POR GRUPO

Data do encerramento da instrução entre 1/3/2018 e 31/3/2018 23:59:59

Rito	Grupo	Qtd. Processos	Prazo Médio (dias)	Ranking
ORDINÁRIO	GRUPO 01	17	88,41	1°
	GRUPO 02	63	121,1	2°
	GRUPO 03	1.192	158,45	3°
	GRUPO 05	232	169,62	4°
	GRUPO 04	1.988	190,01	5°

Legenda:	# Grupo 03 – De 1501 a 2000	# Grupo 04 – De 2001 a 2500	# Grupo 05 – Maior que 2500
# Grupo 01 – Até 1000 VT de Posse VT de Pires do Rio # Grupo 02 – De 1001 a 1500 VT de Formosa	VT de Ceres 1ª VT de Anápolis 2ª VT de Anápolis 3ª VT de Anápolis 4ª VT de Anápolis 1ª VT de Aparecida de Goiânia 2ª VT de Aparecida de Goiânia 3ª VT de Aparecida de Goiânia VT de Caldas Novas 1ª VT de Itumbiara 2ª VT de Itumbiara VT de Goiás VT de Jataí VT de Mineiros VT de Quirinópolis 1ª VT de Rio Verde 2ª VT de Rio Verde 3ª VT de Rio Verde 4ª VT de Rio Verde VT de São Luis de Montes Belos	VT de Goiatuba VT de Goianésia 1ª VT de Goiânia 2ª VT de Goiânia 3ª VT de Goiânia 4ª VT de Goiânia 5ª VT de Goiânia 6ª VT de Goiânia 7ª VT de Goiânia 8ª VT de Goiânia 9ª VT de Goiânia 10ª VT de Goiânia 11ª VT de Goiânia 12ª VT de Goiânia 13ª VT de Goiânia 14ª VT de Goiânia 15ª VT de Goiânia 16ª VT de Goiânia 17ª VT de Goiânia 18ª VT de Goiânia VT de Inhumas VT de Luziânia	VT de Catalão VT de Uruaçu VT de Valparaíso de Goiás

PRAZO MÉDIO ENTRE A 1ª AUDIÊNCIA E O ENCERRAMENTO DA INSTRUÇÃO DE TODAS AS VARAS DO TRABALHO

Data do encerramento da instrução entre 1/3/2018 e 31/3/2018 23:59:59

ORDINÁRIO

Qtd. Processos	Prazo Médio (dias)
3.492	176,15

Vara do Trabalho	Qtd Processos	Prazo Médio	Ranking
VARA DO TRABALHO DE GOIANÉSIA	62	46,65	1°
4ª VARA DO TRABALHO DE RIO VERDE	30	63,47	2°
VARA DO TRABALHO DE GOIÁS	34	65,65	3°
15ª VARA DO TRABALHO DE GOIÂNIA	70	82,41	4°
VARA DO TRABALHO DE PIRES DO RIO	10	88,3	5°
VARA DO TRABALHO DE POSSE	7	88,57	6°
VARA DO TRABALHO DE CERES	24	91,75	7°
1ª VARA DO TRABALHO DE ANÁPOLIS	67	92,97	8°
3ª VARA DO TRABALHO DE ANÁPOLIS	80	94,64	9°
13ª VARA DO TRABALHO DE GOIÂNIA	76	96,33	10°
2ª VARA DO TRABALHO DE ANÁPOLIS	30	104,57	11°
4ª VARA DO TRABALHO DE ANÁPOLIS	73	104,86	12°
VARA DO TRABALHO DE VALPARAÍSO DE GOIÁS	71	110,73	13°
1ª VARA DO TRABALHO DE ITUMBIARA	48	111,17	14°
2ª VARA DO TRABALHO DE ITUMBIARA	39	111,79	15°
VARA DO TRABALHO DE LUZIÂNIA	85	116,48	16°
VARA DO TRABALHO DE FORMOSA	63	121,1	17°
VARA DO TRABALHO DE QUIRINÓPOLIS	39	123,46	18°
VARA DO TRABALHO DE SÃO LUIS DE MONTES BELOS	35	134,31	19°
6ª VARA DO TRABALHO DE GOIÂNIA	88	142,84	20°
VARA DO TRABALHO DE GOIATUBA	45	153,71	21°
1ª VARA DO TRABALHO DE RIO VERDE	69	159,59	22°
14ª VARA DO TRABALHO DE GOIÂNIA	80	167,36	23°
3ª VARA DO TRABALHO DE APARECIDA DE GOIÂNIA	82	170,73	24°
VARA DO TRABALHO DE JATAÍ	43	171,7	25°
VARA DO TRABALHO DE INHUMAS	38	172,32	26°

PRAZO MÉDIO ENTRE A 1ª AUDIÊNCIA E O ENCERRAMENTO DA INSTRUÇÃO DE TODAS AS VARAS DO TRABALHO

ORDINÁRIO

Qtd. Processos	Prazo Médio (dias)
3.492	176,15

Vara do Trabalho	Qtd Processos	Prazo Médio	Ranking
1ª VARA DO TRABALHO DE APARECIDA DE GOIÂNIA	56	172,79	27°
17ª VARA DO TRABALHO DE GOIÂNIA	104	176,27	28°
16ª VARA DO TRABALHO DE GOIÂNIA	90	185,87	29°
VARA DO TRABALHO DE URUAÇU	73	191,48	30°
8ª VARA DO TRABALHO DE GOIÂNIA	95	193,12	31°
VARA DO TRABALHO DE CATALÃO	88	198,99	32°
5ª VARA DO TRABALHO DE GOIÂNIA	60	200,47	33°
10ª VARA DO TRABALHO DE GOIÂNIA	119	201,66	34°
2ª VARA DO TRABALHO DE APARECIDA DE GOIÂNIA	71	204,56	35°
3ª VARA DO TRABALHO DE RIO VERDE	106	204,58	36°
9ª VARA DO TRABALHO DE GOIÂNIA	122	209,56	37°
11ª VARA DO TRABALHO DE GOIÂNIA	103	210,45	38°
2ª VARA DO TRABALHO DE GOIÂNIA	142	210,82	39°
18ª VARA DO TRABALHO DE GOIÂNIA	84	219,5	40°
2ª VARA DO TRABALHO DE RIO VERDE	88	219,69	41°
VARA DO TRABALHO DE CALDAS NOVAS	83	225,64	42°
3ª VARA DO TRABALHO DE GOIÂNIA	145	232,41	43°
1ª VARA DO TRABALHO DE GOIÂNIA	114	232,52	44°
VARA DO TRABALHO DE MINEIROS	95	235,72	45°
7ª VARA DO TRABALHO DE GOIÂNIA	100	243,02	46°
4ª VARA DO TRABALHO DE GOIÂNIA	103	249,94	47°
12ª VARA DO TRABALHO DE GOIÂNIA	63	271,98	48°

PRAZO MÉDIO ENTRE A 1ª AUDIÊNCIA E O ENCERRAMENTO DA INSTRUÇÃO - 3ª VARA DO TRABALHO DE ANÁPOLIS

Data do encerramento da instrução entre 1/3/2018 e 31/3/2018 23:59:59

3ª VARA DO TRABALHO DE ANÁPOLIS

ORDINÁRIO

Qtd	Prazo Médio
80	94,64

Nr. Processo	1ª Aud.	nc. Instruçã	Prazo
ConPag - 0010056-77.2018.5.18.0053	08/03/18	08/03/18	0
ConPag - 0010077-53.2018.5.18.0053	15/03/18	15/03/18	0
ConPag - 0011706-96.2017.5.18.0053	25/01/18	08/03/18	42
RTAlç - 0010012-58.2018.5.18.0053	01/03/18	01/03/18	0
RTOrd - 0010003-96.2018.5.18.0053	27/03/18	27/03/18	0
RTOrd - 0010006-51.2018.5.18.0053	27/03/18	27/03/18	0
RTOrd - 0010017-80.2018.5.18.0053	01/03/18	01/03/18	0
RTOrd - 0010024-72.2018.5.18.0053	20/03/18	20/03/18	0
RTOrd - 0010025-57.2018.5.18.0053	21/03/18	21/03/18	0
RTOrd - 0010030-79.2018.5.18.0053	19/03/18	19/03/18	0
RTOrd - 0010060-17.2018.5.18.0053	09/03/18	12/03/18	3
RTOrd - 0010467-57.2017.5.18.0053	27/06/17	07/03/18	253
RTOrd - 0010673-71.2017.5.18.0053	01/08/17	27/03/18	238
RTOrd - 0010813-08.2017.5.18.0053	04/09/17	19/03/18	196
RTOrd - 0010838-21.2017.5.18.0053	04/09/17	07/03/18	184
RTOrd - 0010887-62.2017.5.18.0053	13/09/17	06/03/18	174
RTOrd - 0010893-69.2017.5.18.0053	18/09/17	06/03/18	169
RTOrd - 0010902-31.2017.5.18.0053	18/09/17	07/03/18	170
RTOrd - 0010909-23.2017.5.18.0053	19/09/17	13/03/18	175
RTOrd - 0010920-52.2017.5.18.0053	20/09/17	07/03/18	168
RTOrd - 0010923-07.2017.5.18.0053	20/09/17	12/03/18	173
RTOrd - 0010926-59.2017.5.18.0053	25/09/17	15/03/18	171

Legenda:
1ª Aud.: Data da primeira audiência que ocorrer, Inicial ou UNA;
Enc. da Instrução: Data da conclusão para proferir sentença;
Prazo: Quantidade de dias decorridos da 1ª aud. até o encerramento da instrução.

PRAZO MÉDIO ENTRE A 1ª AUDIÊNCIA E O ENCERRAMENTO DA INSTRUÇÃO - 3ª VARA DO TRABALHO DE ANÁPOLIS

3ª VARA DO TRABALHO DE ANÁPOLIS

ORDINÁRIO

Qtd	Prazo Médio
80	94,64

Nr. Processo	1ª Aud.	nc. Instruçã	Prazo
RTOrd - 0010968-11.2017.5.18.0053	29/09/17	13/03/18	165
RTOrd - 0010969-93.2017.5.18.0053	27/09/17	13/03/18	167
RTOrd - 0010983-77.2017.5.18.0053	27/09/17	13/03/18	167
RTOrd - 0010991-54.2017.5.18.0053	02/10/17	16/03/18	165
RTOrd - 0010992-39.2017.5.18.0053	02/10/17	16/03/18	165
RTOrd - 0010993-24.2017.5.18.0053	02/10/17	16/03/18	165
RTOrd - 0010994-09.2017.5.18.0053	02/10/17	27/03/18	176
RTOrd - 0011001-98.2017.5.18.0053	03/10/17	19/03/18	167
RTOrd - 0011002-83.2017.5.18.0053	03/10/17	19/03/18	167
RTOrd - 0011008-90.2017.5.18.0053	04/10/17	23/03/18	170
RTOrd - 0011014-97.2017.5.18.0053	04/10/17	27/03/18	174
RTOrd - 0011018-37.2017.5.18.0053	09/10/17	23/03/18	165
RTOrd - 0011020-07.2017.5.18.0053	09/10/17	21/03/18	163
RTOrd - 0011024-44.2017.5.18.0053	09/10/17	23/03/18	165
RTOrd - 0011040-95.2017.5.18.0053	11/10/17	27/03/18	167
RTOrd - 0011046-05.2017.5.18.0053	11/10/17	27/03/18	167
RTOrd - 0011067-78.2017.5.18.0053	11/10/17	27/03/18	167
RTOrd - 0011076-40.2017.5.18.0053	16/10/17	15/03/18	150
RTOrd - 0011084-17.2017.5.18.0053	11/10/17	27/03/18	167
RTOrd - 0011138-80.2017.5.18.0053	24/10/17	16/03/18	143
RTOrd - 0011149-12.2017.5.18.0053	25/10/17	07/03/18	133
RTOrd - 0011181-17.2017.5.18.0053	07/11/17	07/03/18	120
RTOrd - 0011196-83.2017.5.18.0053	11/10/17	27/03/18	167
RTOrd - 0011290-31.2017.5.18.0053	21/11/17	27/03/18	126
RTOrd - 0011314-59.2017.5.18.0053	15/03/18	15/03/18	0

Legenda:
1ª Aud.: Data da primeira audiência que ocorrer, Inicial ou UNA;
Enc. da Instrução: Data da conclusão para proferir sentença;
Prazo: Quantidade de dias decorridos da 1ª aud. até o encerramento da instrução.

PRAZO MÉDIO ENTRE A 1ª AUDIÊNCIA E O ENCERRAMENTO DA INSTRUÇÃO - 3ª VARA DO TRABALHO DE ANÁPOLIS

3ª VARA DO TRABALHO DE ANÁPOLIS

ORDINÁRIO

Qtd	Prazo Médio
80	94,64

Nr. Processo	1ª Aud.	nc. Instruçã	Prazo
RTOrd - 0011346-87.2017.5.18.0013	09/10/17	23/03/18	165
RTOrd - 0011350-04.2017.5.18.0053	05/12/17	01/03/18	86
RTOrd - 0011419-36.2017.5.18.0053	18/12/17	19/03/18	91
RTOrd - 0011476-54.2017.5.18.0053	07/12/17	22/03/18	105
RTOrd - 0011553-63.2017.5.18.0053	05/03/18	05/03/18	0
RTOrd - 0011556-86.2015.5.18.0053	31/05/16	23/03/18	661
RTOrd - 0011562-25.2017.5.18.0053	28/02/18	20/03/18	20
RTOrd - 0011570-02.2017.5.18.0053	28/02/18	14/03/18	14
RTOrd - 0011597-82.2017.5.18.0053	26/02/18	09/03/18	11
RTOrd - 0011617-73.2017.5.18.0053	14/03/18	14/03/18	0
RTOrd - 0011620-28.2017.5.18.0053	05/03/18	05/03/18	0
RTOrd - 0011620-62.2016.5.18.0053	14/12/16	13/03/18	454
RTOrd - 0011622-95.2017.5.18.0053	05/03/18	05/03/18	0
RTOrd - 0011623-80.2017.5.18.0053	05/03/18	05/03/18	0
RTOrd - 0011627-20.2017.5.18.0053	06/03/18	06/03/18	0
RTOrd - 0011631-57.2017.5.18.0053	06/03/18	06/03/18	0
RTOrd - 0011632-42.2017.5.18.0053	06/03/18	06/03/18	0
RTOrd - 0011633-27.2017.5.18.0053	06/03/18	06/03/18	0
RTOrd - 0011635-94.2017.5.18.0053	06/03/18	06/03/18	0
RTOrd - 0011637-64.2017.5.18.0053	07/03/18	07/03/18	0
RTOrd - 0011643-71.2017.5.18.0053	07/03/18	07/03/18	0
RTOrd - 0011663-62.2017.5.18.0053	13/03/18	13/03/18	0
RTOrd - 0011674-91.2017.5.18.0053	14/03/18	14/03/18	0
RTOrd - 0011675-76.2017.5.18.0053	14/03/18	14/03/18	0
RTOrd - 0011680-07.2017.5.18.0051	26/03/18	26/03/18	0

Legenda:
1ª Aud.: Data da primeira audiência que ocorrer, Inicial ou UNA;
Enc. da Instrução: Data da conclusão para proferir sentença;
Prazo: Quantidade de dias decorridos da 1ª aud. até o encerramento da instrução.

PRAZO MÉDIO ENTRE A 1ª AUDIÊNCIA E O ENCERRAMENTO DA INSTRUÇÃO - 3ª VARA DO TRABALHO DE ANÁPOLIS

3ª VARA DO TRABALHO DE ANÁPOLIS

ORDINÁRIO

Qtd	Prazo Médio
80	94,64

Nr. Processo	1ª Aud.	nc. Instruçã	Prazo
RTOrd - 0011686-08.2017.5.18.0053	19/03/18	19/03/18	0
RTOrd - 0011704-29.2017.5.18.0053	19/03/18	19/03/18	0
RTOrd - 0011740-71.2017.5.18.0053	21/03/18	21/03/18	0
RTOrd - 0011743-26.2017.5.18.0053	21/03/18	21/03/18	0
RTOrd - 0011758-92.2017.5.18.0053	21/03/18	21/03/18	0
RTOrd - 0011760-62.2017.5.18.0053	26/03/18	26/03/18	0
RTOrd - 0011764-02.2017.5.18.0053	26/03/18	26/03/18	0
RTOrd - 0011768-39.2017.5.18.0053	26/03/18	26/03/18	0

Legenda:
1ª Aud.: Data da primeira audiência que ocorrer, Inicial ou UNA;
Enc. da Instrução: Data da conclusão para proferir sentença;
Prazo: Quantidade de dias decorridos da 1ª aud. até o encerramento da instrução.

PRAZO MÉDIO ENTRE A 1ª AUDIÊNCIA E O ENCERRAMENTO DA INSTRUÇÃO - 3ª VARA DO TRABALHO DE ANÁPOLIS

Data do encerramento da instrução entre 1/3/2018 e 31/3/2018 23:59:59

Sem magistrado

ORDINÁRIO

Qtd	Prazo Médio
80	94,64

Nr. Processo	1ª Aud.	Enc. Instrução.	Prazo
ConPag - 0010056-77.2018.5.18.0053	08/03/18	08/03/18	0
ConPag - 0010077-53.2018.5.18.0053	15/03/18	15/03/18	0
ConPag - 0011706-96.2017.5.18.0053	25/01/18	08/03/18	42
RTAlç - 0010012-58.2018.5.18.0053	01/03/18	01/03/18	0
RTOrd - 0010003-96.2018.5.18.0053	27/03/18	27/03/18	0
RTOrd - 0010006-51.2018.5.18.0053	27/03/18	27/03/18	0
RTOrd - 0010017-80.2018.5.18.0053	01/03/18	01/03/18	0
RTOrd - 0010024-72.2018.5.18.0053	20/03/18	20/03/18	0
RTOrd - 0010025-57.2018.5.18.0053	21/03/18	21/03/18	0
RTOrd - 0010030-79.2018.5.18.0053	19/03/18	19/03/18	0
RTOrd - 0010060-17.2018.5.18.0053	09/03/18	12/03/18	3
RTOrd - 0010467-57.2017.5.18.0053	27/06/17	07/03/18	253
RTOrd - 0010673-71.2017.5.18.0053	01/08/17	27/03/18	238
RTOrd - 0010813-08.2017.5.18.0053	04/09/17	19/03/18	196
RTOrd - 0010838-21.2017.5.18.0053	04/09/17	07/03/18	184
RTOrd - 0010887-62.2017.5.18.0053	13/09/17	06/03/18	174
RTOrd - 0010893-69.2017.5.18.0053	18/09/17	06/03/18	169
RTOrd - 0010902-31.2017.5.18.0053	18/09/17	07/03/18	170
RTOrd - 0010909-23.2017.5.18.0053	19/09/17	13/03/18	175
RTOrd - 0010920-52.2017.5.18.0053	20/09/17	07/03/18	168
RTOrd - 0010923-07.2017.5.18.0053	20/09/17	12/03/18	173

Legenda:
1ª Aud.: Data da primeira audiência que ocorrer, Inicial ou UNA;
Enc. da Instrução: Data da conclusão para proferir sentença;
Prazo: Quantidade de dias decorridos da 1ª aud. até o encerramento da instrução.

PRAZO MÉDIO ENTRE A 1ª AUDIÊNCIA E O ENCERRAMENTO DA INSTRUÇÃO - 3ª VARA DO TRABALHO DE ANÁPOLIS

Sem magistrado

ORDINÁRIO

Qtd	Prazo Médio
80	94,64

Nr. Processo	1ª Aud.	Enc. Instrução.	Prazo
RTOrd - 0010926-59.2017.5.18.0053	25/09/17	15/03/18	171
RTOrd - 0010968-11.2017.5.18.0053	29/09/17	13/03/18	165
RTOrd - 0010969-93.2017.5.18.0053	27/09/17	13/03/18	167
RTOrd - 0010983-77.2017.5.18.0053	27/09/17	13/03/18	167
RTOrd - 0010991-54.2017.5.18.0053	02/10/17	16/03/18	165
RTOrd - 0010992-39.2017.5.18.0053	02/10/17	16/03/18	165
RTOrd - 0010993-24.2017.5.18.0053	02/10/17	16/03/18	165
RTOrd - 0010994-09.2017.5.18.0053	02/10/17	27/03/18	176
RTOrd - 0011001-98.2017.5.18.0053	03/10/17	19/03/18	167
RTOrd - 0011002-83.2017.5.18.0053	03/10/17	19/03/18	167
RTOrd - 0011008-90.2017.5.18.0053	04/10/17	23/03/18	170
RTOrd - 0011014-97.2017.5.18.0053	04/10/17	27/03/18	174
RTOrd - 0011018-37.2017.5.18.0053	09/10/17	23/03/18	165
RTOrd - 0011020-07.2017.5.18.0053	09/10/17	21/03/18	163
RTOrd - 0011024-44.2017.5.18.0053	09/10/17	23/03/18	165
RTOrd - 0011040-95.2017.5.18.0053	11/10/17	27/03/18	167
RTOrd - 0011046-05.2017.5.18.0053	11/10/17	27/03/18	167
RTOrd - 0011067-78.2017.5.18.0053	11/10/17	27/03/18	167
RTOrd - 0011076-40.2017.5.18.0053	16/10/17	15/03/18	150
RTOrd - 0011084-17.2017.5.18.0053	11/10/17	27/03/18	167
RTOrd - 0011138-80.2017.5.18.0053	24/10/17	16/03/18	143
RTOrd - 0011149-12.2017.5.18.0053	25/10/17	07/03/18	133
RTOrd - 0011181-17.2017.5.18.0053	07/11/17	07/03/18	120
RTOrd - 0011196-83.2017.5.18.0053	11/10/17	27/03/18	167

Legenda:
1ª Aud.: Data da primeira audiência que ocorrer, Inicial ou UNA;
Enc. da Instrução: Data da conclusão para proferir sentença;
Prazo: Quantidade de dias decorridos da 1ª aud. até o encerramento da instrução.

PRAZO MÉDIO ENTRE A 1ª AUDIÊNCIA E O ENCERRAMENTO DA INSTRUÇÃO - 3ª VARA DO TRABALHO DE ANÁPOLIS

Sem magistrado

ORDINÁRIO

Qtd	Prazo Médio
80	94,64

Nr. Processo	1ª Aud.	Enc. Instrução.	Prazo
RTOrd - 0011290-31.2017.5.18.0053	21/11/17	27/03/18	126
RTOrd - 0011314-59.2017.5.18.0053	15/03/18	15/03/18	0
RTOrd - 0011346-87.2017.5.18.0013	09/10/17	23/03/18	165
RTOrd - 0011350-04.2017.5.18.0053	05/12/17	01/03/18	86
RTOrd - 0011419-36.2017.5.18.0053	18/12/17	19/03/18	91
RTOrd - 0011476-54.2017.5.18.0053	07/12/17	22/03/18	105
RTOrd - 0011553-63.2017.5.18.0053	05/03/18	05/03/18	0
RTOrd - 0011556-86.2015.5.18.0053	31/05/16	23/03/18	661
RTOrd - 0011562-25.2017.5.18.0053	28/02/18	20/03/18	20
RTOrd - 0011570-02.2017.5.18.0053	28/02/18	14/03/18	14
RTOrd - 0011597-82.2017.5.18.0053	26/02/18	09/03/18	11
RTOrd - 0011617-73.2017.5.18.0053	14/03/18	14/03/18	0
RTOrd - 0011620-28.2017.5.18.0053	05/03/18	05/03/18	0
RTOrd - 0011620-62.2016.5.18.0053	14/12/16	13/03/18	454
RTOrd - 0011622-95.2017.5.18.0053	05/03/18	05/03/18	0
RTOrd - 0011623-80.2017.5.18.0053	05/03/18	05/03/18	0
RTOrd - 0011627-20.2017.5.18.0053	06/03/18	06/03/18	0
RTOrd - 0011631-57.2017.5.18.0053	06/03/18	06/03/18	0
RTOrd - 0011632-42.2017.5.18.0053	06/03/18	06/03/18	0
RTOrd - 0011633-27.2017.5.18.0053	06/03/18	06/03/18	0
RTOrd - 0011635-94.2017.5.18.0053	06/03/18	06/03/18	0
RTOrd - 0011637-64.2017.5.18.0053	07/03/18	07/03/18	0
RTOrd - 0011643-71.2017.5.18.0053	07/03/18	07/03/18	0
RTOrd - 0011663-62.2017.5.18.0053	13/03/18	13/03/18	0

Legenda:
1ª Aud.: Data da primeira audiência que ocorrer, Inicial ou UNA;
Enc. da Instrução: Data da conclusão para proferir sentença;
Prazo: Quantidade de dias decorridos da 1ª aud. até o encerramento da instrução.

PRAZO MÉDIO ENTRE A 1ª AUDIÊNCIA E O ENCERRAMENTO DA INSTRUÇÃO - 3ª VARA DO TRABALHO DE ANÁPOLIS

Sem magistrado

ORDINÁRIO

Qtd	Prazo Médio
80	94,64

Nr. Processo	1ª Aud.	Enc. Instrução.	Prazo
RTOrd - 0011674-91.2017.5.18.0053	14/03/18	14/03/18	0
RTOrd - 0011675-76.2017.5.18.0053	14/03/18	14/03/18	0
RTOrd - 0011680-07.2017.5.18.0051	26/03/18	26/03/18	0
RTOrd - 0011686-08.2017.5.18.0053	19/03/18	19/03/18	0
RTOrd - 0011704-29.2017.5.18.0053	19/03/18	19/03/18	0
RTOrd - 0011740-71.2017.5.18.0053	21/03/18	21/03/18	0
RTOrd - 0011743-26.2017.5.18.0053	21/03/18	21/03/18	0
RTOrd - 0011758-92.2017.5.18.0053	21/03/18	21/03/18	0
RTOrd - 0011760-62.2017.5.18.0053	26/03/18	26/03/18	0
RTOrd - 0011764-02.2017.5.18.0053	26/03/18	26/03/18	0
RTOrd - 0011768-39.2017.5.18.0053	26/03/18	26/03/18	0

Legenda:
1ª Aud.: Data da primeira audiência que ocorrer, Inicial ou UNA;
Enc. da Instrução: Data da conclusão para proferir sentença;
Prazo: Quantidade de dias decorridos da 1ª aud. até o encerramento da instrução.