

Conceituação

Tema	Prazos Processuais
Relatórios	Evolução Histórica Comparativo por VT Comparativo por Grupo Por Grupo Por VT Por Processo Por Magistrado
Resumo	Apresenta o prazo médio desde o ajuizamento da ação até o encerramento da instrução.
Descrição	O prazo médio é obtido calculando-se a quantidade de dias decorridos desde o ajuizamento até o encerramento da instrução. Os dados são extraídos baseando-se nos itens do e-Gestão: 267 e 90267 - Do ajuizamento da ação até o encerramento da instrução na fase de conhecimento – rito sumaríssimo; 268 e 90268 – Do ajuizamento da ação até o encerramento da instrução na fase de conhecimento – exceto rito sumaríssimo (ordinário)
Origem da informação	e-Gestão
Critérios e transformações	Coletado do e-Gestão, consolidado, otimizado e classificado para análise.
Análises possíveis	Prazo médio entre o ajuizamento da ação e o encerramento da instrução, detalhado de forma Geral, Por grupo, por VT, Por Processo e Por Magistrado.



EVOLUÇÃO HISTÓRICA DOS PRAZOS PROCESSUAIS ENTRE O AJUIZAMENTO E O ENCERRAMENTO DA INSTRUÇÃO - 1ª VARA DO TRABALHO DE APARECIDA DE GOIÂNIA

Data do encerramento da instrução entre 1/3/2018 e 31/3/2018 23:59:59

Rito	Qtd	Prazo Médio
ORDINÁRIO	70	175,96
SUMARÍSSIMO	78	42,38
Total/Média	148	105,56

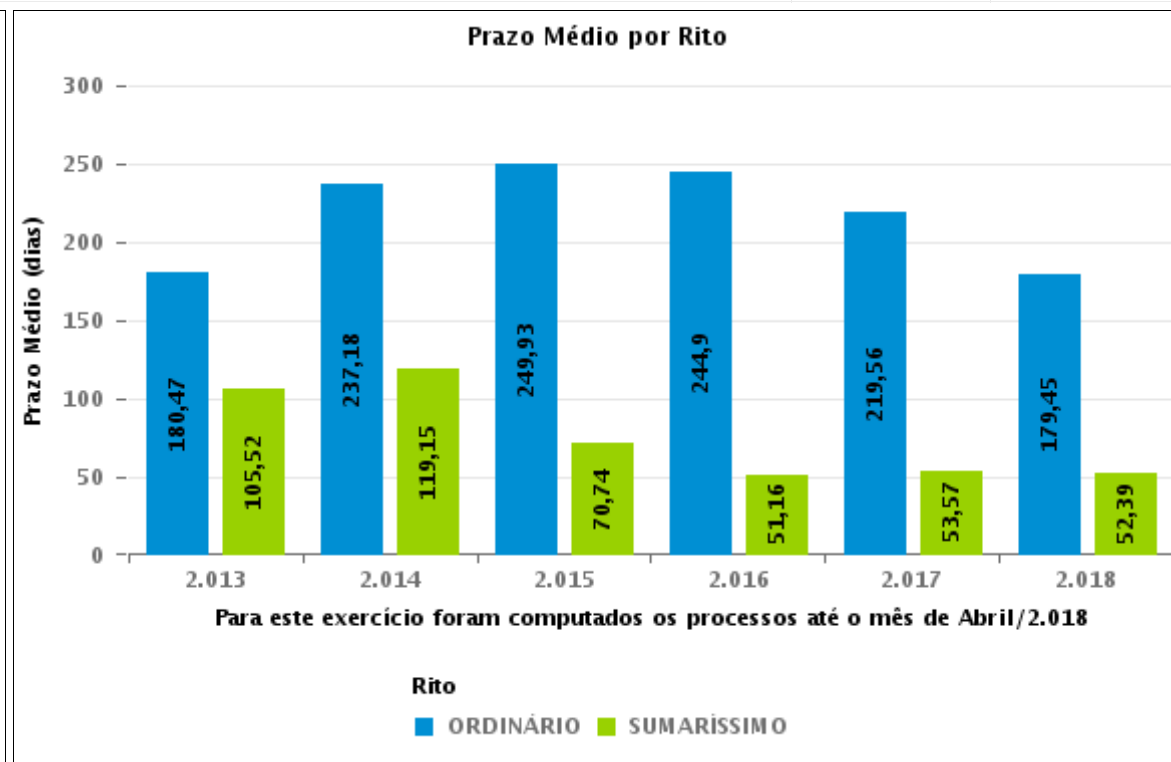
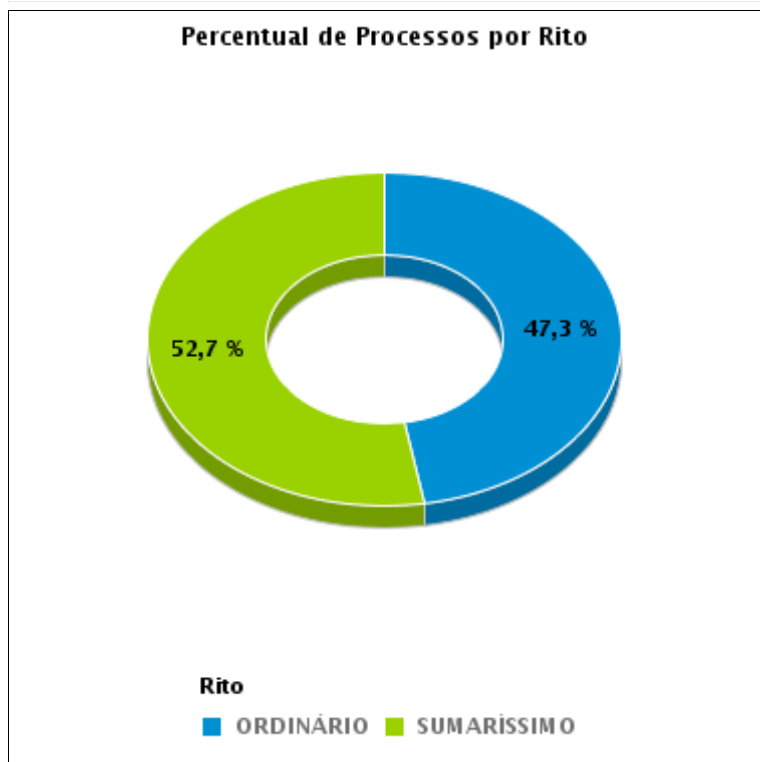



COMPARATIVO DO PRAZO MÉDIO ENTRE O AJUIZAMENTO E O ENCERRAMENTO DA INSTRUÇÃO - 1ª VARA DO TRABALHO DE APARECIDA DE GOIÂNIA

Data do encerramento da instrução entre 1/3/2018 e 31/3/2018 23:59:59

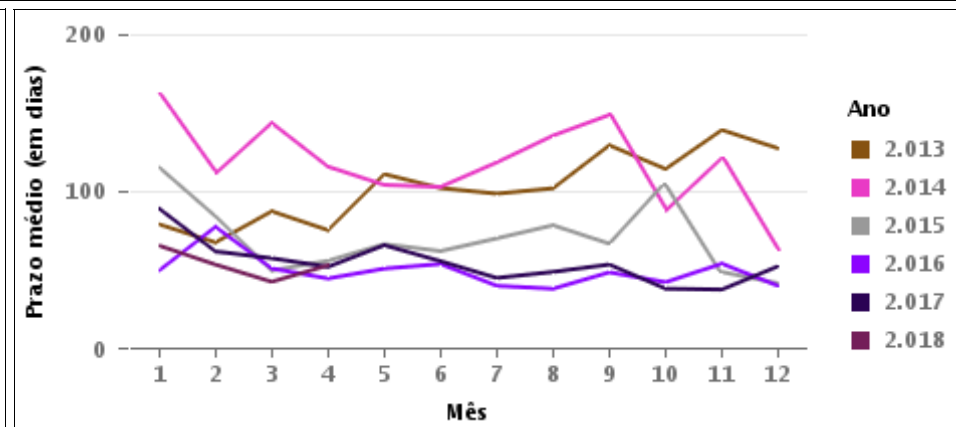
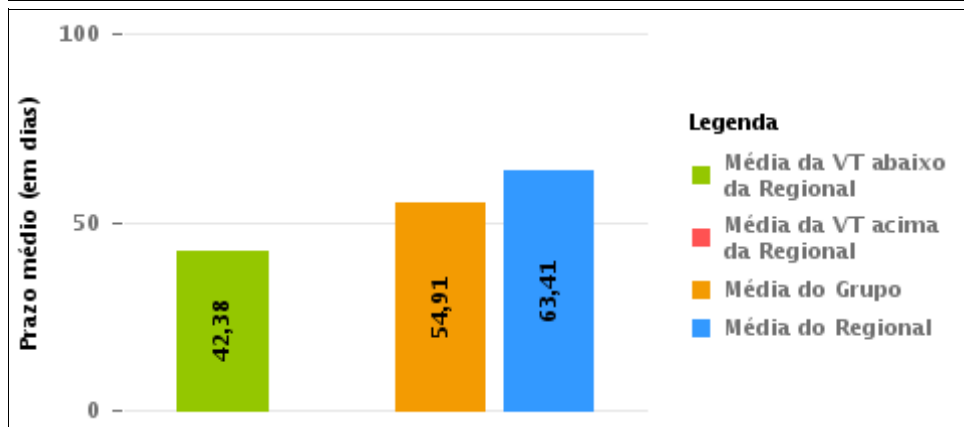
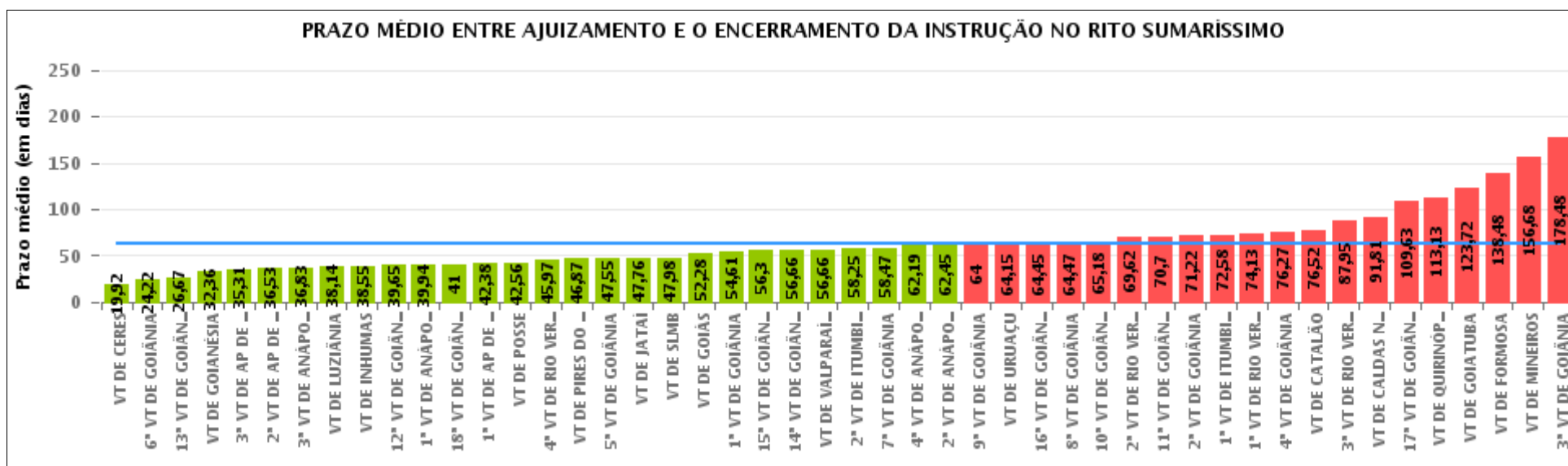



COMPARATIVO DO PRAZO MÉDIO ENTRE O AJUIZAMENTO E O ENCERRAMENTO DA INSTRUÇÃO ENTRE AS VARAS DO GRUPO

Data do encerramento da instrução entre 1/3/2018 e 31/3/2018 23:59:59

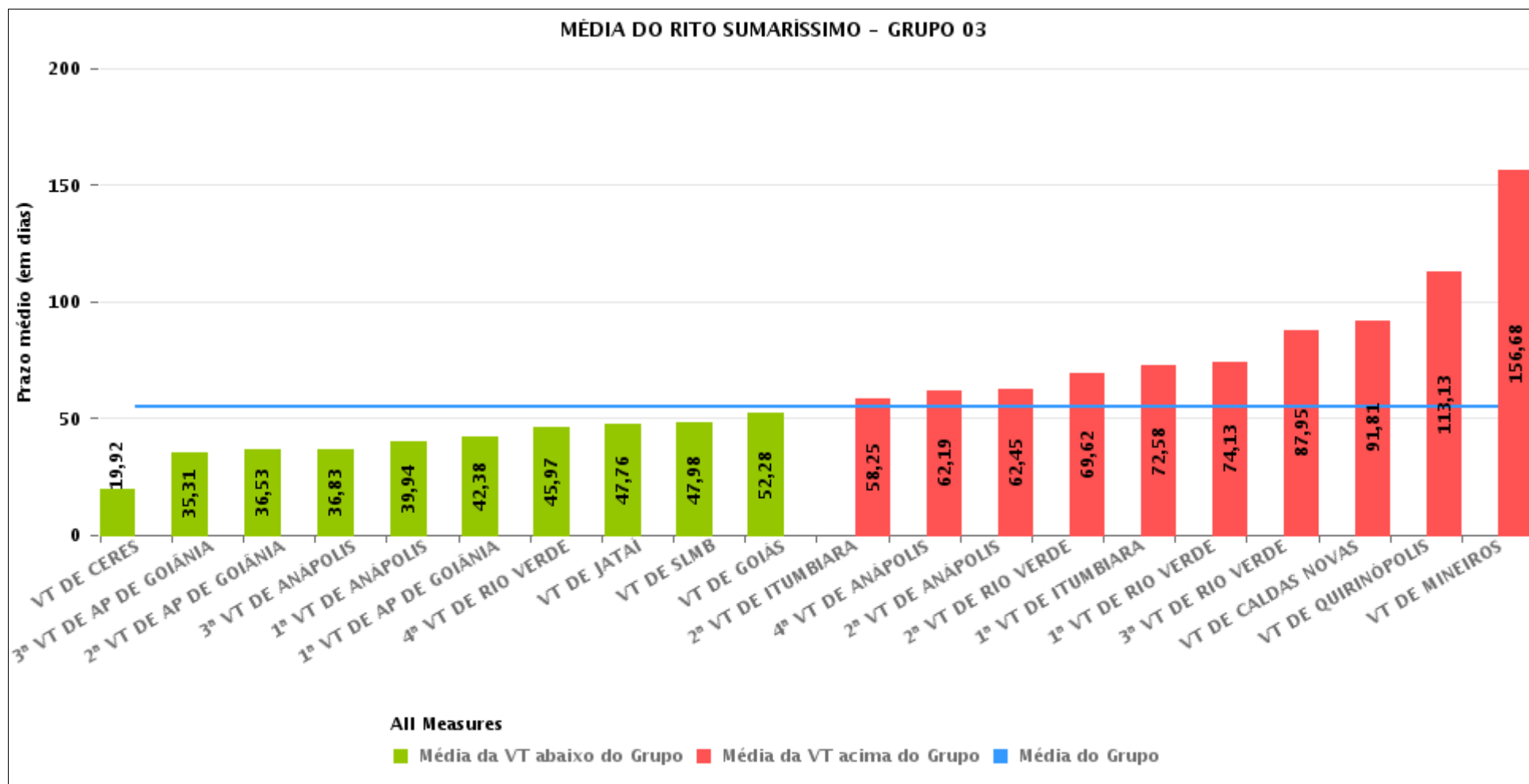



PRAZO MÉDIO ENTRE O AJUIZAMENTO E O ENCERRAMENTO DA INSTRUÇÃO POR GRUPO

Data do encerramento da instrução entre 1/3/2018 e 31/3/2018 23:59:59

Rito	Grupo	Qtd. Processos	Prazo Médio (dias)	Ranking
SUMARÍSSIMO	GRUPO 01	56	45,48	1°
	GRUPO 04	291	51,52	2°
	GRUPO 03	1.453	54,91	3°
	GRUPO 05	1.880	69,87	4°
	GRUPO 02	62	138,48	5°

Legenda:	# Grupo 03 – De 1501 a 2000	# Grupo 04 – De 2001 a 2500	# Grupo 05 – Maior que 2500
# Grupo 01 – Até 1000 VT de Posse VT de Pires do Rio	VT de Ceres 1ª VT de Anápolis 2ª VT de Anápolis 3ª VT de Anápolis 4ª VT de Anápolis	VT de Goiatuba VT de Goianésia 1ª VT de Goiânia 2ª VT de Goiânia 3ª VT de Goiânia 4ª VT de Goiânia 5ª VT de Goiânia 6ª VT de Goiânia 7ª VT de Goiânia 8ª VT de Goiânia 9ª VT de Goiânia 10ª VT de Goiânia 11ª VT de Goiânia 12ª VT de Goiânia 13ª VT de Goiânia 14ª VT de Goiânia 15ª VT de Goiânia 16ª VT de Goiânia 17ª VT de Goiânia 18ª VT de Goiânia VT de Inhumas VT de Luziânia	VT de Catalão VT de Uruaçu VT de Valparaíso de Goiás
# Grupo 02 – De 1001 a 1500 VT de Formosa	1ª VT de Aparecida de Goiânia 2ª VT de Aparecida de Goiânia 3ª VT de Aparecida de Goiânia VT de Caldas Novas 1ª VT de Itumbiara 2ª VT de Itumbiara VT de Goiás VT de Jataí VT de Mineiros VT de Quirinópolis 1ª VT de Rio Verde 2ª VT de Rio Verde 3ª VT de Rio Verde 4ª VT de Rio Verde VT de São Luis de Montes Belos		



PRAZO MÉDIO ENTRE O AJUIZAMENTO E O ENCERRAMENTO DA INSTRUÇÃO DE TODAS AS VARAS DO TRABALHO

Data do encerramento da instrução entre 1/3/2018 e 31/3/2018 23:59:59

SUMARÍSSIMO

Qtd. Processos	Prazo Médio (dias)
3.742	63,41

Vara do Trabalho	Qtd Processos	Prazo Médio	Ranking
VARA DO TRABALHO DE CERES	120	19,92	1°
6ª VARA DO TRABALHO DE GOIÂNIA	72	24,22	2°
13ª VARA DO TRABALHO DE GOIÂNIA	69	26,67	3°
VARA DO TRABALHO DE GOIANÉSIA	70	32,36	4°
3ª VARA DO TRABALHO DE APARECIDA DE GOIÂNIA	77	35,31	5°
2ª VARA DO TRABALHO DE APARECIDA DE GOIÂNIA	94	36,53	6°
3ª VARA DO TRABALHO DE ANÁPOLIS	72	36,83	7°
VARA DO TRABALHO DE LUZIÂNIA	127	38,14	8°
VARA DO TRABALHO DE INHUMAS	44	38,55	9°
12ª VARA DO TRABALHO DE GOIÂNIA	93	39,65	10°
1ª VARA DO TRABALHO DE ANÁPOLIS	54	39,94	11°
18ª VARA DO TRABALHO DE GOIÂNIA	74	41	12°
1ª VARA DO TRABALHO DE APARECIDA DE GOIÂNIA	78	42,38	13°
VARA DO TRABALHO DE POSSE	18	42,56	14°
4ª VARA DO TRABALHO DE RIO VERDE	30	45,97	15°
VARA DO TRABALHO DE PIRES DO RIO	38	46,87	16°
5ª VARA DO TRABALHO DE GOIÂNIA	44	47,55	17°
VARA DO TRABALHO DE JATAÍ	82	47,76	18°
VARA DO TRABALHO DE SÃO LUIS DE MONTES BELOS	177	47,98	19°
VARA DO TRABALHO DE GOIÁS	155	52,28	20°
1ª VARA DO TRABALHO DE GOIÂNIA	93	54,61	21°
15ª VARA DO TRABALHO DE GOIÂNIA	98	56,3	22°
14ª VARA DO TRABALHO DE GOIÂNIA	67	56,66	23°
VARA DO TRABALHO DE VALPARAÍSO DE GOIÁS	109	56,66	24°
2ª VARA DO TRABALHO DE ITUMBIARA	59	58,25	25°
7ª VARA DO TRABALHO DE GOIÂNIA	75	58,47	26°



PRAZO MÉDIO ENTRE O AJUIZAMENTO E O ENCERRAMENTO DA INSTRUÇÃO DE TODAS AS VARAS DO TRABALHO

SUMARÍSSIMO

Qtd. Processos	Prazo Médio (dias)
3.742	63,41

Vara do Trabalho	Qtd Processos	Prazo Médio	Ranking
4ª VARA DO TRABALHO DE ANÁPOLIS	74	62,19	27°
2ª VARA DO TRABALHO DE ANÁPOLIS	44	62,45	28°
9ª VARA DO TRABALHO DE GOIÂNIA	100	64	29°
VARA DO TRABALHO DE URUAÇU	119	64,15	30°
16ª VARA DO TRABALHO DE GOIÂNIA	92	64,45	31°
8ª VARA DO TRABALHO DE GOIÂNIA	83	64,47	32°
10ª VARA DO TRABALHO DE GOIÂNIA	87	65,18	33°
2ª VARA DO TRABALHO DE RIO VERDE	37	69,62	34°
11ª VARA DO TRABALHO DE GOIÂNIA	97	70,7	35°
2ª VARA DO TRABALHO DE GOIÂNIA	60	71,22	36°
1ª VARA DO TRABALHO DE ITUMBIARA	62	72,58	37°
1ª VARA DO TRABALHO DE RIO VERDE	47	74,13	38°
4ª VARA DO TRABALHO DE GOIÂNIA	102	76,27	39°
VARA DO TRABALHO DE CATALÃO	88	76,52	40°
3ª VARA DO TRABALHO DE RIO VERDE	43	87,95	41°
VARA DO TRABALHO DE CALDAS NOVAS	93	91,81	42°
17ª VARA DO TRABALHO DE GOIÂNIA	126	109,63	43°
VARA DO TRABALHO DE QUIRINÓPOLIS	24	113,13	44°
VARA DO TRABALHO DE GOIATUBA	50	123,72	45°
VARA DO TRABALHO DE FORMOSA	62	138,48	46°
VARA DO TRABALHO DE MINEIROS	31	156,68	47°
3ª VARA DO TRABALHO DE GOIÂNIA	132	178,48	48°



PRAZO MÉDIO ENTRE O AJUIZAMENTO E O ENCERRAMENTO DA INSTRUÇÃO - 1ª VARA DO TRABALHO DE APARECIDA DE GOIÂNIA

Data do encerramento da instrução entre 1/3/2018 e 31/3/2018 23:59:59

1ª VARA DO TRABALHO DE APARECIDA DE GOIÂNIA

SUMARÍSSIMO

Qtd	Prazo Médio
78	42,38

Nr. Processo	Ajuiz.	nc. Instruçã	Prazo
RTSum - 0010009-19.2018.5.18.0081	08/01/18	09/03/18	60
RTSum - 0010015-26.2018.5.18.0081	10/01/18	01/03/18	50
RTSum - 0010017-93.2018.5.18.0081	11/01/18	19/03/18	67
RTSum - 0010036-02.2018.5.18.0081	17/01/18	19/03/18	61
RTSum - 0010052-53.2018.5.18.0081	19/01/18	01/03/18	41
RTSum - 0010055-08.2018.5.18.0081	20/01/18	13/03/18	52
RTSum - 0010061-15.2018.5.18.0081	22/01/18	06/03/18	43
RTSum - 0010068-07.2018.5.18.0081	24/01/18	06/03/18	41
RTSum - 0010071-59.2018.5.18.0081	24/01/18	07/03/18	42
RTSum - 0010073-29.2018.5.18.0081	25/01/18	08/03/18	42
RTSum - 0010075-96.2018.5.18.0081	25/01/18	07/03/18	41
RTSum - 0010077-66.2018.5.18.0081	25/01/18	21/03/18	55
RTSum - 0010078-51.2018.5.18.0081	25/01/18	21/03/18	55
RTSum - 0010080-21.2018.5.18.0081	26/01/18	09/03/18	42
RTSum - 0010083-73.2018.5.18.0081	26/01/18	22/03/18	55
RTSum - 0010087-13.2018.5.18.0081	29/01/18	12/03/18	42
RTSum - 0010091-50.2018.5.18.0081	30/01/18	15/03/18	44
RTSum - 0010106-19.2018.5.18.0081	31/01/18	05/03/18	33
RTSum - 0010107-04.2018.5.18.0081	31/01/18	01/03/18	29
RTSum - 0010113-11.2018.5.18.0081	01/02/18	06/03/18	33
RTSum - 0010117-48.2018.5.18.0081	01/02/18	05/03/18	32

Legenda:

Ajuiz. Data do Ajuizamento;

Enc. da Instrução: Data da conclusão para proferir sentença;

Prazo: Quantidade de dias decorridos do ajuizamento até o encerramento da instrução.



PRAZO MÉDIO ENTRE O AJUIZAMENTO E O ENCERRAMENTO DA INSTRUÇÃO - 1ª VARA DO TRABALHO DE APARECIDA DE GOIÂNIA

1ª VARA DO TRABALHO DE APARECIDA DE GOIÂNIA

SUMARÍSSIMO

Qtd	Prazo Médio
78	42,38

Nr. Processo	Ajuiz.	nc. Instruçã	Prazo
RTSum - 0010120-03.2018.5.18.0081	02/02/18	05/03/18	31
RTSum - 0010122-70.2018.5.18.0081	02/02/18	05/03/18	31
RTSum - 0010123-55.2018.5.18.0081	02/02/18	08/03/18	34
RTSum - 0010124-40.2018.5.18.0081	02/02/18	29/03/18	55
RTSum - 0010124-53.2018.5.18.0012	07/02/18	13/03/18	34
RTSum - 0010134-84.2018.5.18.0081	05/02/18	07/03/18	30
RTSum - 0010139-09.2018.5.18.0081	06/02/18	13/03/18	35
RTSum - 0010146-98.2018.5.18.0081	07/02/18	12/03/18	33
RTSum - 0010157-30.2018.5.18.0081	08/02/18	13/03/18	33
RTSum - 0010164-22.2018.5.18.0081	09/02/18	14/03/18	33
RTSum - 0010165-07.2018.5.18.0081	09/02/18	14/03/18	33
RTSum - 0010167-74.2018.5.18.0081	14/02/18	22/03/18	36
RTSum - 0010170-29.2018.5.18.0081	15/02/18	22/03/18	35
RTSum - 0010172-96.2018.5.18.0081	15/02/18	19/03/18	32
RTSum - 0010176-36.2018.5.18.0081	16/02/18	19/03/18	31
RTSum - 0010178-06.2018.5.18.0081	16/02/18	07/03/18	19
RTSum - 0010181-58.2018.5.18.0081	16/02/18	27/03/18	39
RTSum - 0010187-65.2018.5.18.0081	19/02/18	19/03/18	28
RTSum - 0010188-50.2018.5.18.0081	19/02/18	19/03/18	28
RTSum - 0010192-87.2018.5.18.0081	20/02/18	19/03/18	27
RTSum - 0010196-27.2018.5.18.0081	20/02/18	19/03/18	27
RTSum - 0010202-34.2018.5.18.0081	20/02/18	19/03/18	27
RTSum - 0010204-04.2018.5.18.0081	20/02/18	20/03/18	28
RTSum - 0010205-86.2018.5.18.0081	21/02/18	20/03/18	27

Legenda:

Ajuiz. Data do Ajuizamento;

Enc. da Instrução: Data da conclusão para proferir sentença;

Prazo: Quantidade de dias decorridos do ajuizamento até o encerramento da instrução.



PRAZO MÉDIO ENTRE O AJUIZAMENTO E O ENCERRAMENTO DA INSTRUÇÃO - 1ª VARA DO TRABALHO DE APARECIDA DE GOIÂNIA

1ª VARA DO TRABALHO DE APARECIDA DE GOIÂNIA

SUMARÍSSIMO

Qtd	Prazo Médio
78	42,38

Nr. Processo	Ajuiz.	nc. Instruça	Prazo
RTSum - 0010212-78.2018.5.18.0081	22/02/18	21/03/18	27
RTSum - 0010213-63.2018.5.18.0081	22/02/18	07/03/18	13
RTSum - 0010214-48.2018.5.18.0081	22/02/18	07/03/18	13
RTSum - 0010216-18.2018.5.18.0081	22/02/18	21/03/18	27
RTSum - 0010219-70.2018.5.18.0081	23/02/18	22/03/18	27
RTSum - 0010220-55.2018.5.18.0081	23/02/18	22/03/18	27
RTSum - 0010222-25.2018.5.18.0081	24/02/18	22/03/18	26
RTSum - 0010226-62.2018.5.18.0081	26/02/18	01/03/18	3
RTSum - 0010239-61.2018.5.18.0081	28/02/18	01/03/18	1
RTSum - 0010248-23.2018.5.18.0081	01/03/18	07/03/18	6
RTSum - 0010264-74.2018.5.18.0081	02/03/18	13/03/18	11
RTSum - 0010289-87.2018.5.18.0081	08/03/18	12/03/18	4
RTSum - 0010290-72.2018.5.18.0081	08/03/18	13/03/18	5
RTSum - 0010303-71.2018.5.18.0081	12/03/18	16/03/18	4
RTSum - 0010304-56.2018.5.18.0081	12/03/18	16/03/18	4
RTSum - 0010305-41.2018.5.18.0081	12/03/18	15/03/18	3
RTSum - 0010319-25.2018.5.18.0081	14/03/18	15/03/18	1
RTSum - 0010331-39.2018.5.18.0081	15/03/18	21/03/18	6
RTSum - 0010363-44.2018.5.18.0081	22/03/18	29/03/18	7
RTSum - 0010367-81.2018.5.18.0081	22/03/18	27/03/18	5
RTSum - 0011694-95.2017.5.18.0081	09/10/17	15/03/18	157
RTSum - 0011705-22.2017.5.18.0018	26/10/17	07/03/18	132
RTSum - 0011906-19.2017.5.18.0081	10/11/17	19/03/18	129
RTSum - 0011932-17.2017.5.18.0081	10/11/17	13/03/18	123

Legenda:

Ajuiz. Data do Ajuizamento;

Enc. da Instrução: Data da conclusão para proferir sentença;

Prazo: Quantidade de dias decorridos do ajuizamento até o encerramento da instrução.



**PRAZO MÉDIO ENTRE O AJUIZAMENTO E O
ENCERRAMENTO DA INSTRUÇÃO - 1ª VARA DO
TRABALHO DE APARECIDA DE GOIÂNIA**

**1ª VARA DO TRABALHO DE
APARECIDA DE GOIÂNIA**

SUMARÍSSIMO

Qtd	Prazo Médio
78	42,38

Nr. Processo	Ajuiz.	nc. Instruçã	Prazo
RTSum - 0011982-43.2017.5.18.0081	24/11/17	06/03/18	102
RTSum - 0012011-93.2017.5.18.0081	01/12/17	06/03/18	95
RTSum - 0012012-78.2017.5.18.0081	01/12/17	07/03/18	96
RTSum - 0012019-70.2017.5.18.0081	05/12/17	08/03/18	93
RTSum - 0012020-55.2017.5.18.0081	05/12/17	13/03/18	98
RTSum - 0012022-25.2017.5.18.0081	05/12/17	15/03/18	100
RTSum - 0012053-45.2017.5.18.0081	13/12/17	01/03/18	78
RTSum - 0012061-22.2017.5.18.0081	14/12/17	12/03/18	88
RTSum - 0012080-28.2017.5.18.0081	22/12/17	01/03/18	69

Legenda:

Ajuiz. Data do Ajuizamento;

Enc. da Instrução: Data da conclusão para proferir sentença;

Prazo: Quantidade de dias decorridos do ajuizamento até o encerramento da instrução.



PRAZO MÉDIO ENTRE O AJUIZAMENTO E O ENCERRAMENTO DA INSTRUÇÃO - 1ª VARA DO TRABALHO DE APARECIDA DE GOIÂNIA

Data do encerramento da instrução entre 1/3/2018 e 31/3/2018 23:59:59

FABÍOLA EVANGELISTA MARTINS

SUMARÍSSIMO

Qtd	Prazo Médio
1	55

Nr. Processo	Ajuiz.	nc. Instruçã	Prazo
RTSum - 0010124-40.2018.5.18.0081	02/02/18	29/03/18	55

Legenda:
Ajuiz. Data do Ajuizamento;
Enc. da Instrução: Data da conclusão para proferir sentença;
Prazo: Quantidade de dias decorridos do ajuizamento até o encerramento da instrução.

MÂNIA NASCIMENTO BORGES DE PINA

SUMARÍSSIMO

Qtd	Prazo Médio
77	42,22

Nr. Processo	Ajuiz.	nc. Instruçã	Prazo
RTSum - 0010009-19.2018.5.18.0081	08/01/18	09/03/18	60
RTSum - 0010015-26.2018.5.18.0081	10/01/18	01/03/18	50
RTSum - 0010017-93.2018.5.18.0081	11/01/18	19/03/18	67
RTSum - 0010036-02.2018.5.18.0081	17/01/18	19/03/18	61
RTSum - 0010052-53.2018.5.18.0081	19/01/18	01/03/18	41
RTSum - 0010055-08.2018.5.18.0081	20/01/18	13/03/18	52
RTSum - 0010061-15.2018.5.18.0081	22/01/18	06/03/18	43
RTSum - 0010068-07.2018.5.18.0081	24/01/18	06/03/18	41

Legenda:
Ajuiz. Data do Ajuizamento;
Enc. da Instrução: Data da conclusão para proferir sentença;
Prazo: Quantidade de dias decorridos do ajuizamento até o encerramento da instrução.



PRAZO MÉDIO ENTRE O AJUIZAMENTO E O ENCERRAMENTO DA INSTRUÇÃO - 1ª VARA DO TRABALHO DE APARECIDA DE GOIÂNIA

MÂNIA NASCIMENTO BORGES DE PINA

SUMARÍSSIMO

Qtd	Prazo Médio
77	42,22

Nr. Processo	Ajuiz.	nc. Instruçã	Prazo
RTSum - 0010071-59.2018.5.18.0081	24/01/18	07/03/18	42
RTSum - 0010073-29.2018.5.18.0081	25/01/18	08/03/18	42
RTSum - 0010075-96.2018.5.18.0081	25/01/18	07/03/18	41
RTSum - 0010077-66.2018.5.18.0081	25/01/18	21/03/18	55
RTSum - 0010078-51.2018.5.18.0081	25/01/18	21/03/18	55
RTSum - 0010080-21.2018.5.18.0081	26/01/18	09/03/18	42
RTSum - 0010083-73.2018.5.18.0081	26/01/18	22/03/18	55
RTSum - 0010087-13.2018.5.18.0081	29/01/18	12/03/18	42
RTSum - 0010091-50.2018.5.18.0081	30/01/18	15/03/18	44
RTSum - 0010106-19.2018.5.18.0081	31/01/18	05/03/18	33
RTSum - 0010107-04.2018.5.18.0081	31/01/18	01/03/18	29
RTSum - 0010113-11.2018.5.18.0081	01/02/18	06/03/18	33
RTSum - 0010117-48.2018.5.18.0081	01/02/18	05/03/18	32
RTSum - 0010120-03.2018.5.18.0081	02/02/18	05/03/18	31
RTSum - 0010122-70.2018.5.18.0081	02/02/18	05/03/18	31
RTSum - 0010123-55.2018.5.18.0081	02/02/18	08/03/18	34
RTSum - 0010124-53.2018.5.18.0012	07/02/18	13/03/18	34
RTSum - 0010134-84.2018.5.18.0081	05/02/18	07/03/18	30
RTSum - 0010139-09.2018.5.18.0081	06/02/18	13/03/18	35
RTSum - 0010146-98.2018.5.18.0081	07/02/18	12/03/18	33
RTSum - 0010157-30.2018.5.18.0081	08/02/18	13/03/18	33
RTSum - 0010164-22.2018.5.18.0081	09/02/18	14/03/18	33
RTSum - 0010165-07.2018.5.18.0081	09/02/18	14/03/18	33
RTSum - 0010167-74.2018.5.18.0081	14/02/18	22/03/18	36

Legenda:

Ajuiz. Data do Ajuizamento;

Enc. da Instrução: Data da conclusão para proferir sentença;

Prazo: Quantidade de dias decorridos do ajuizamento até o encerramento da instrução.



PRAZO MÉDIO ENTRE O AJUIZAMENTO E O ENCERRAMENTO DA INSTRUÇÃO - 1ª VARA DO TRABALHO DE APARECIDA DE GOIÂNIA

MÂNIA NASCIMENTO BORGES DE PINA

SUMARÍSSIMO

Qtd	Prazo Médio
77	42,22

Nr. Processo	Ajuiz.	nc. Instruçã	Prazo
RTSum - 0010170-29.2018.5.18.0081	15/02/18	22/03/18	35
RTSum - 0010172-96.2018.5.18.0081	15/02/18	19/03/18	32
RTSum - 0010176-36.2018.5.18.0081	16/02/18	19/03/18	31
RTSum - 0010178-06.2018.5.18.0081	16/02/18	07/03/18	19
RTSum - 0010181-58.2018.5.18.0081	16/02/18	27/03/18	39
RTSum - 0010187-65.2018.5.18.0081	19/02/18	19/03/18	28
RTSum - 0010188-50.2018.5.18.0081	19/02/18	19/03/18	28
RTSum - 0010192-87.2018.5.18.0081	20/02/18	19/03/18	27
RTSum - 0010196-27.2018.5.18.0081	20/02/18	19/03/18	27
RTSum - 0010202-34.2018.5.18.0081	20/02/18	19/03/18	27
RTSum - 0010204-04.2018.5.18.0081	20/02/18	20/03/18	28
RTSum - 0010205-86.2018.5.18.0081	21/02/18	20/03/18	27
RTSum - 0010212-78.2018.5.18.0081	22/02/18	21/03/18	27
RTSum - 0010213-63.2018.5.18.0081	22/02/18	07/03/18	13
RTSum - 0010214-48.2018.5.18.0081	22/02/18	07/03/18	13
RTSum - 0010216-18.2018.5.18.0081	22/02/18	21/03/18	27
RTSum - 0010219-70.2018.5.18.0081	23/02/18	22/03/18	27
RTSum - 0010220-55.2018.5.18.0081	23/02/18	22/03/18	27
RTSum - 0010222-25.2018.5.18.0081	24/02/18	22/03/18	26
RTSum - 0010226-62.2018.5.18.0081	26/02/18	01/03/18	3
RTSum - 0010239-61.2018.5.18.0081	28/02/18	01/03/18	1
RTSum - 0010248-23.2018.5.18.0081	01/03/18	07/03/18	6
RTSum - 0010264-74.2018.5.18.0081	02/03/18	13/03/18	11
RTSum - 0010289-87.2018.5.18.0081	08/03/18	12/03/18	4

Legenda:

Ajuiz. Data do Ajuizamento;

Enc. da Instrução: Data da conclusão para proferir sentença;

Prazo: Quantidade de dias decorridos do ajuizamento até o encerramento da instrução.



PRAZO MÉDIO ENTRE O AJUIZAMENTO E O ENCERRAMENTO DA INSTRUÇÃO - 1ª VARA DO TRABALHO DE APARECIDA DE GOIÂNIA

MÂNIA NASCIMENTO BORGES DE PINA

SUMARÍSSIMO

Qtd	Prazo Médio
77	42,22

Nr. Processo	Ajuiz.	nc. Instruçã	Prazo
RTSum - 0010290-72.2018.5.18.0081	08/03/18	13/03/18	5
RTSum - 0010303-71.2018.5.18.0081	12/03/18	16/03/18	4
RTSum - 0010304-56.2018.5.18.0081	12/03/18	16/03/18	4
RTSum - 0010305-41.2018.5.18.0081	12/03/18	15/03/18	3
RTSum - 0010319-25.2018.5.18.0081	14/03/18	15/03/18	1
RTSum - 0010331-39.2018.5.18.0081	15/03/18	21/03/18	6
RTSum - 0010363-44.2018.5.18.0081	22/03/18	29/03/18	7
RTSum - 0010367-81.2018.5.18.0081	22/03/18	27/03/18	5
RTSum - 0011694-95.2017.5.18.0081	09/10/17	15/03/18	157
RTSum - 0011705-22.2017.5.18.0018	26/10/17	07/03/18	132
RTSum - 0011906-19.2017.5.18.0081	10/11/17	19/03/18	129
RTSum - 0011932-17.2017.5.18.0081	10/11/17	13/03/18	123
RTSum - 0011982-43.2017.5.18.0081	24/11/17	06/03/18	102
RTSum - 0012011-93.2017.5.18.0081	01/12/17	06/03/18	95
RTSum - 0012012-78.2017.5.18.0081	01/12/17	07/03/18	96
RTSum - 0012019-70.2017.5.18.0081	05/12/17	08/03/18	93
RTSum - 0012020-55.2017.5.18.0081	05/12/17	13/03/18	98
RTSum - 0012022-25.2017.5.18.0081	05/12/17	15/03/18	100
RTSum - 0012053-45.2017.5.18.0081	13/12/17	01/03/18	78
RTSum - 0012061-22.2017.5.18.0081	14/12/17	12/03/18	88
RTSum - 0012080-28.2017.5.18.0081	22/12/17	01/03/18	69

Legenda:

Ajuiz. Data do Ajuizamento;

Enc. da Instrução: Data da conclusão para proferir sentença;

Prazo: Quantidade de dias decorridos do ajuizamento até o encerramento da instrução.