

Conceituação

| Tema | Prazos Processuais |
|-----------------------------------|--|
| Relatórios | Evolução Histórica Comparativo por VT Comparativo por Grupo Por Grupo Por VT Por Processo Por Magistrado |
| Resumo | Apresenta o prazo médio desde o ajuizamento da ação até o encerramento da instrução. |
| Descrição | O prazo médio é obtido calculando-se a quantidade de dias decorridos desde o ajuizamento até o encerramento da instrução. Os dados são extraídos baseando-se nos itens do e-Gestão: 267 e 90267 - Do ajuizamento da ação até o encerramento da instrução na fase de conhecimento – rito sumaríssimo; 268 e 90268 – Do ajuizamento da ação até o encerramento da instrução na fase de conhecimento – exceto rito sumaríssimo (ordinário) |
| Origem da informação | e-Gestão |
| Critérios e transformações | Coletado do e-Gestão, consolidado, otimizado e classificado para análise. |
| Análises possíveis | Prazo médio entre o ajuizamento da ação e o encerramento da instrução, detalhado de forma Geral, Por grupo, por VT, Por Processo e Por Magistrado. |



EVOLUÇÃO HISTÓRICA DOS PRAZOS PROCESSUAIS ENTRE O AJUIZAMENTO E O ENCERRAMENTO DA INSTRUÇÃO - VARA DO TRABALHO DE JATAÍ

Data do encerramento da instrução entre 1/3/2018 e 31/3/2018 23:59:59

| Rito | Qtd | Prazo Médio |
|--------------------|------------|--------------|
| ORDINÁRIO | 67 | 150,88 |
| SUMARÍSSIMO | 82 | 47,76 |
| Total/Média | 149 | 94,13 |

Percentual de Processos por Rito

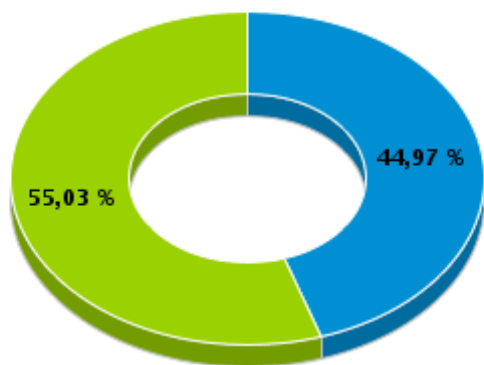

Rito

■ ORDINÁRIO ■ SUMARÍSSIMO

Prazo Médio por Rito

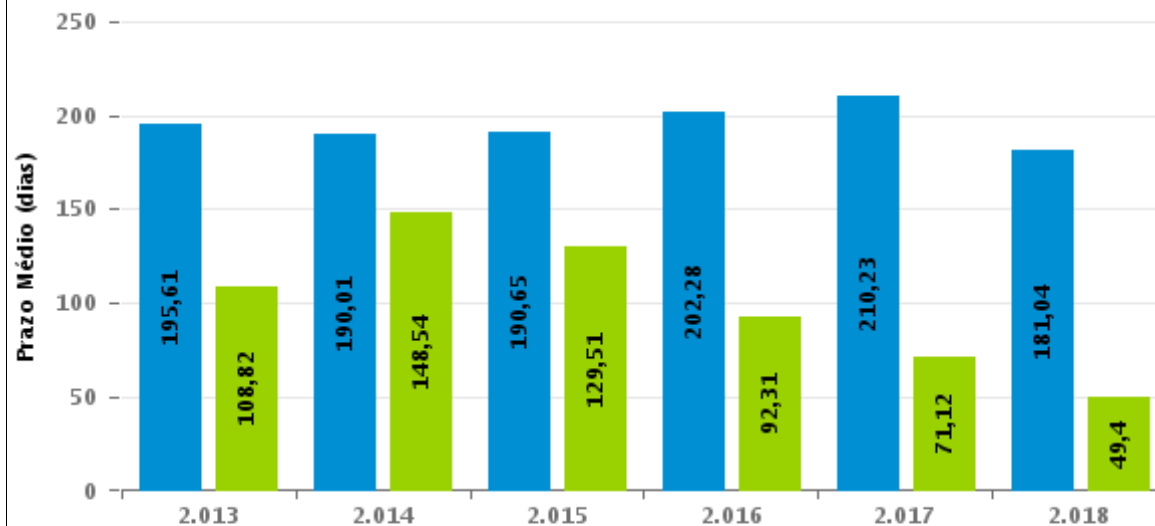

Para este exercício foram computados os processos até o mês de Abril/2018

Rito

■ ORDINÁRIO ■ SUMARÍSSIMO

COMPARATIVO DO PRAZO MÉDIO ENTRE O AJUIZAMENTO E O ENCERRAMENTO DA INSTRUÇÃO - VARA DO TRABALHO DE JATAÍ

Data do encerramento da instrução entre 1/3/2018 e 31/3/2018 23:59:59

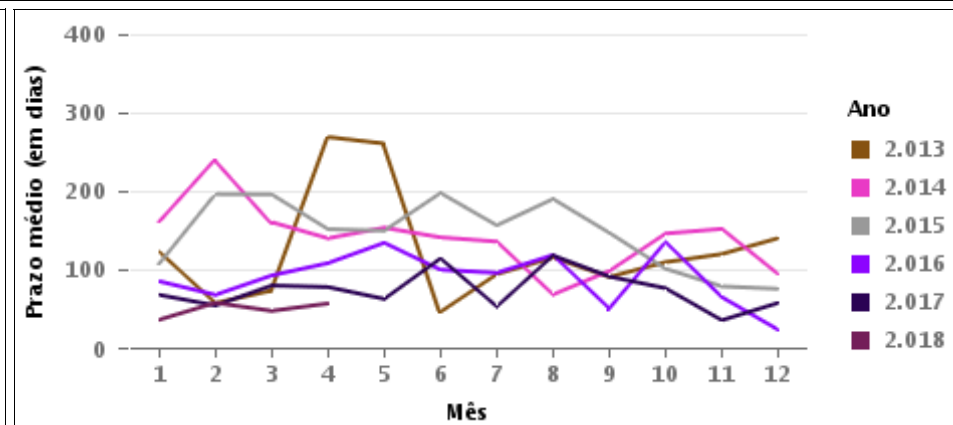
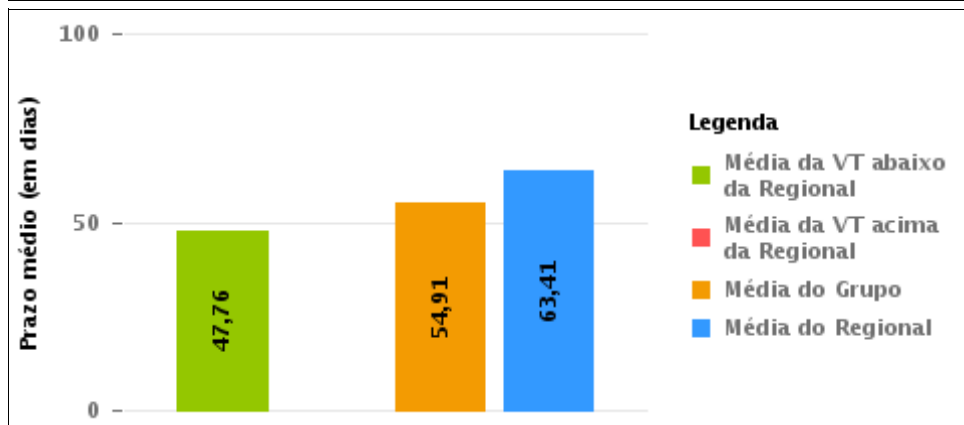
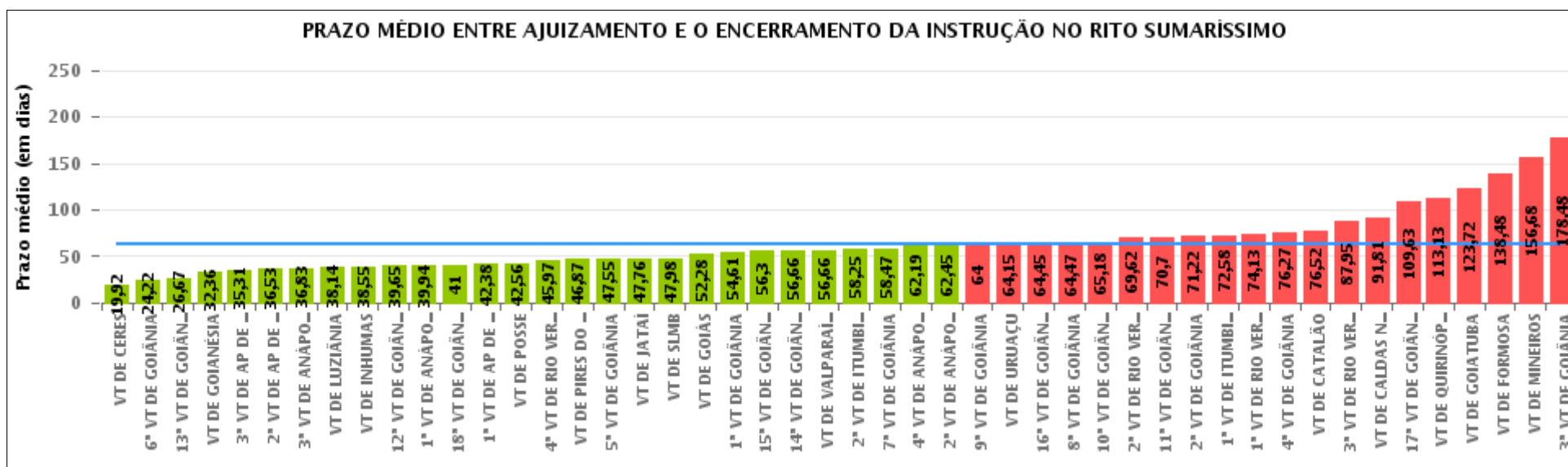



COMPARATIVO DO PRAZO MÉDIO ENTRE O AJUIZAMENTO E O ENCERRAMENTO DA INSTRUÇÃO ENTRE AS VARAS DO GRUPO

Data do encerramento da instrução entre 1/3/2018 e 31/3/2018 23:59:59

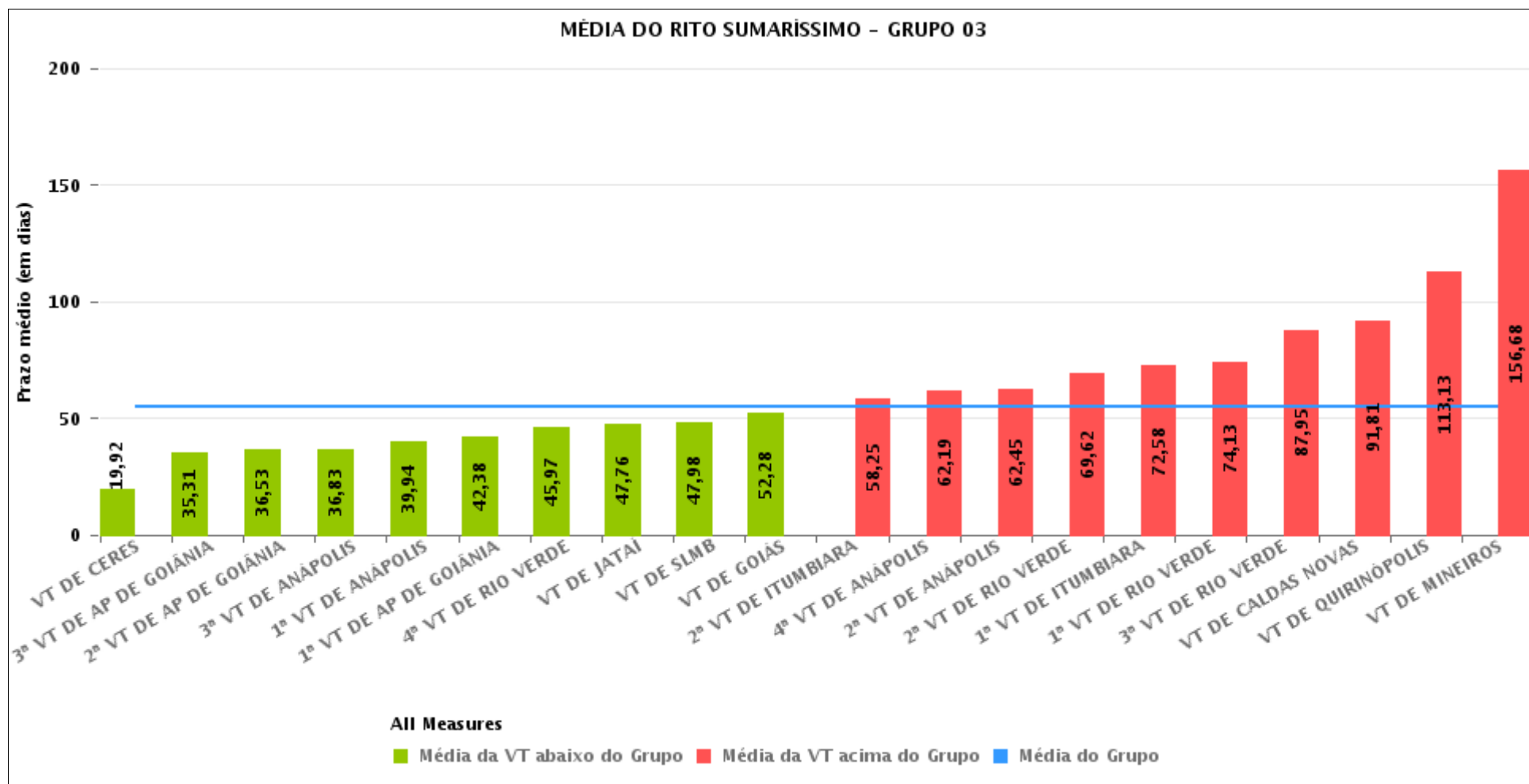



PRAZO MÉDIO ENTRE O AJUIZAMENTO E O ENCERRAMENTO DA INSTRUÇÃO POR GRUPO

Data do encerramento da instrução entre 1/3/2018 e 31/3/2018 23:59:59

| Rito | Grupo | Qtd. Processos | Prazo Médio (dias) | Ranking |
|-------------|----------|----------------|--------------------|---------|
| SUMARÍSSIMO | GRUPO 01 | 56 | 45,48 | 1° |
| | GRUPO 04 | 291 | 51,52 | 2° |
| | GRUPO 03 | 1.453 | 54,91 | 3° |
| | GRUPO 05 | 1.880 | 69,87 | 4° |
| | GRUPO 02 | 62 | 138,48 | 5° |

| Legenda: | # Grupo 03 – De 1501 a 2000 | # Grupo 04 – De 2001 a 2500 | # Grupo 05 – Maior que 2500 |
|--|---|---|--|
| # Grupo 01 – Até 1000 VT de Posse VT de Pires do Rio | VT de Ceres 1ª VT de Anápolis 2ª VT de Anápolis 3ª VT de Anápolis 4ª VT de Anápolis | VT de Goiatuba VT de Goianésia 1ª VT de Goiânia 2ª VT de Goiânia 3ª VT de Goiânia 4ª VT de Goiânia 5ª VT de Goiânia 6ª VT de Goiânia 7ª VT de Goiânia 8ª VT de Goiânia 9ª VT de Goiânia 10ª VT de Goiânia 11ª VT de Goiânia 12ª VT de Goiânia 13ª VT de Goiânia 14ª VT de Goiânia 15ª VT de Goiânia 16ª VT de Goiânia 17ª VT de Goiânia 18ª VT de Goiânia VT de Inhumas VT de Luziânia | VT de Catalão VT de Uruaçu VT de Valparaíso de Goiás |
| # Grupo 02 – De 1001 a 1500 VT de Formosa | 1ª VT de Aparecida de Goiânia 2ª VT de Aparecida de Goiânia 3ª VT de Aparecida de Goiânia VT de Caldas Novas 1ª VT de Itumbiara 2ª VT de Itumbiara VT de Goiás VT de Jataí VT de Mineiros VT de Quirinópolis 1ª VT de Rio Verde 2ª VT de Rio Verde 3ª VT de Rio Verde 4ª VT de Rio Verde VT de São Luis de Montes Belos | | |



PRAZO MÉDIO ENTRE O AJUIZAMENTO E O ENCERRAMENTO DA INSTRUÇÃO DE TODAS AS VARAS DO TRABALHO

Data do encerramento da instrução entre 1/3/2018 e 31/3/2018 23:59:59

SUMARÍSSIMO

| Qtd. Processos | Prazo Médio (dias) |
|----------------|--------------------|
| 3.742 | 63,41 |

| Vara do Trabalho | Qtd Processos | Prazo Médio | Ranking |
|--|---------------|-------------|---------|
| VARA DO TRABALHO DE CERES | 120 | 19,92 | 1° |
| 6ª VARA DO TRABALHO DE GOIÂNIA | 72 | 24,22 | 2° |
| 13ª VARA DO TRABALHO DE GOIÂNIA | 69 | 26,67 | 3° |
| VARA DO TRABALHO DE GOIANÉSIA | 70 | 32,36 | 4° |
| 3ª VARA DO TRABALHO DE APARECIDA DE GOIÂNIA | 77 | 35,31 | 5° |
| 2ª VARA DO TRABALHO DE APARECIDA DE GOIÂNIA | 94 | 36,53 | 6° |
| 3ª VARA DO TRABALHO DE ANÁPOLIS | 72 | 36,83 | 7° |
| VARA DO TRABALHO DE LUZIÂNIA | 127 | 38,14 | 8° |
| VARA DO TRABALHO DE INHUMAS | 44 | 38,55 | 9° |
| 12ª VARA DO TRABALHO DE GOIÂNIA | 93 | 39,65 | 10° |
| 1ª VARA DO TRABALHO DE ANÁPOLIS | 54 | 39,94 | 11° |
| 18ª VARA DO TRABALHO DE GOIÂNIA | 74 | 41 | 12° |
| 1ª VARA DO TRABALHO DE APARECIDA DE GOIÂNIA | 78 | 42,38 | 13° |
| VARA DO TRABALHO DE POSSE | 18 | 42,56 | 14° |
| 4ª VARA DO TRABALHO DE RIO VERDE | 30 | 45,97 | 15° |
| VARA DO TRABALHO DE PIRES DO RIO | 38 | 46,87 | 16° |
| 5ª VARA DO TRABALHO DE GOIÂNIA | 44 | 47,55 | 17° |
| VARA DO TRABALHO DE JATAÍ | 82 | 47,76 | 18° |
| VARA DO TRABALHO DE SÃO LUIS DE MONTES BELOS | 177 | 47,98 | 19° |
| VARA DO TRABALHO DE GOIÁS | 155 | 52,28 | 20° |
| 1ª VARA DO TRABALHO DE GOIÂNIA | 93 | 54,61 | 21° |
| 15ª VARA DO TRABALHO DE GOIÂNIA | 98 | 56,3 | 22° |
| 14ª VARA DO TRABALHO DE GOIÂNIA | 67 | 56,66 | 23° |
| VARA DO TRABALHO DE VALPARAÍSO DE GOIÁS | 109 | 56,66 | 24° |
| 2ª VARA DO TRABALHO DE ITUMBIARA | 59 | 58,25 | 25° |
| 7ª VARA DO TRABALHO DE GOIÂNIA | 75 | 58,47 | 26° |



PRAZO MÉDIO ENTRE O AJUIZAMENTO E O ENCERRAMENTO DA INSTRUÇÃO DE TODAS AS VARAS DO TRABALHO

SUMARÍSSIMO

| Qtd. Processos | Prazo Médio (dias) |
|----------------|--------------------|
| 3.742 | 63,41 |

| Vara do Trabalho | Qtd Processos | Prazo Médio | Ranking |
|----------------------------------|---------------|-------------|---------|
| 4ª VARA DO TRABALHO DE ANÁPOLIS | 74 | 62,19 | 27° |
| 2ª VARA DO TRABALHO DE ANÁPOLIS | 44 | 62,45 | 28° |
| 9ª VARA DO TRABALHO DE GOIÂNIA | 100 | 64 | 29° |
| VARA DO TRABALHO DE URUAÇU | 119 | 64,15 | 30° |
| 16ª VARA DO TRABALHO DE GOIÂNIA | 92 | 64,45 | 31° |
| 8ª VARA DO TRABALHO DE GOIÂNIA | 83 | 64,47 | 32° |
| 10ª VARA DO TRABALHO DE GOIÂNIA | 87 | 65,18 | 33° |
| 2ª VARA DO TRABALHO DE RIO VERDE | 37 | 69,62 | 34° |
| 11ª VARA DO TRABALHO DE GOIÂNIA | 97 | 70,7 | 35° |
| 2ª VARA DO TRABALHO DE GOIÂNIA | 60 | 71,22 | 36° |
| 1ª VARA DO TRABALHO DE ITUMBIARA | 62 | 72,58 | 37° |
| 1ª VARA DO TRABALHO DE RIO VERDE | 47 | 74,13 | 38° |
| 4ª VARA DO TRABALHO DE GOIÂNIA | 102 | 76,27 | 39° |
| VARA DO TRABALHO DE CATALÃO | 88 | 76,52 | 40° |
| 3ª VARA DO TRABALHO DE RIO VERDE | 43 | 87,95 | 41° |
| VARA DO TRABALHO DE CALDAS NOVAS | 93 | 91,81 | 42° |
| 17ª VARA DO TRABALHO DE GOIÂNIA | 126 | 109,63 | 43° |
| VARA DO TRABALHO DE QUIRINÓPOLIS | 24 | 113,13 | 44° |
| VARA DO TRABALHO DE GOIATUBA | 50 | 123,72 | 45° |
| VARA DO TRABALHO DE FORMOSA | 62 | 138,48 | 46° |
| VARA DO TRABALHO DE MINEIROS | 31 | 156,68 | 47° |
| 3ª VARA DO TRABALHO DE GOIÂNIA | 132 | 178,48 | 48° |



PRAZO MÉDIO ENTRE O AJUIZAMENTO E O ENCERRAMENTO DA INSTRUÇÃO - VARA DO TRABALHO DE JATAÍ

Data do encerramento da instrução entre 1/3/2018 e 31/3/2018 23:59:59

VARA DO TRABALHO DE JATAÍ

SUMARÍSSIMO

| Qtd | Prazo Médio |
|-----|-------------|
| 82 | 47,76 |

| Nr. Processo | Ajuiz. | nc. Instruçã | Prazo |
|-----------------------------------|----------|--------------|-------|
| RTSum - 0010007-56.2018.5.18.0111 | 09/01/18 | 12/03/18 | 62 |
| RTSum - 0010015-33.2018.5.18.0111 | 15/01/18 | 06/03/18 | 50 |
| RTSum - 0010027-47.2018.5.18.0111 | 19/01/18 | 06/03/18 | 46 |
| RTSum - 0010033-54.2018.5.18.0111 | 23/01/18 | 06/03/18 | 42 |
| RTSum - 0010040-46.2018.5.18.0111 | 29/01/18 | 12/03/18 | 42 |
| RTSum - 0010052-60.2018.5.18.0111 | 02/02/18 | 06/03/18 | 32 |
| RTSum - 0010070-81.2018.5.18.0111 | 05/02/18 | 12/03/18 | 35 |
| RTSum - 0010094-12.2018.5.18.0111 | 08/02/18 | 19/03/18 | 39 |
| RTSum - 0010099-34.2018.5.18.0111 | 08/02/18 | 19/03/18 | 39 |
| RTSum - 0010103-71.2018.5.18.0111 | 08/02/18 | 01/03/18 | 21 |
| RTSum - 0010104-56.2018.5.18.0111 | 08/02/18 | 01/03/18 | 21 |
| RTSum - 0010105-41.2018.5.18.0111 | 08/02/18 | 01/03/18 | 21 |
| RTSum - 0010107-11.2018.5.18.0111 | 09/02/18 | 07/03/18 | 26 |
| RTSum - 0010108-93.2018.5.18.0111 | 09/02/18 | 05/03/18 | 24 |
| RTSum - 0010109-78.2018.5.18.0111 | 09/02/18 | 05/03/18 | 24 |
| RTSum - 0010125-32.2018.5.18.0111 | 21/02/18 | 01/03/18 | 8 |
| RTSum - 0010127-02.2018.5.18.0111 | 22/02/18 | 01/03/18 | 7 |
| RTSum - 0010137-46.2018.5.18.0111 | 27/02/18 | 05/03/18 | 6 |
| RTSum - 0010139-16.2018.5.18.0111 | 28/02/18 | 05/03/18 | 5 |
| RTSum - 0010140-98.2018.5.18.0111 | 28/02/18 | 01/03/18 | 1 |
| RTSum - 0010142-68.2018.5.18.0111 | 28/02/18 | 06/03/18 | 6 |
| RTSum - 0010144-38.2018.5.18.0111 | 28/02/18 | 06/03/18 | 6 |

Legenda:

Ajuiz. Data do Ajuizamento;

Enc. da Instrução: Data da conclusão para proferir sentença;

Prazo: Quantidade de dias decorridos do ajuizamento até o encerramento da instrução.



PRAZO MÉDIO ENTRE O AJUIZAMENTO E O ENCERRAMENTO DA INSTRUÇÃO - VARA DO TRABALHO DE JATAÍ

VARA DO TRABALHO DE JATAÍ

SUMARÍSSIMO

| Qtd | Prazo Médio |
|-----|-------------|
| 82 | 47,76 |

| Nr. Processo | Ajuiz. | nc. Instruçã | Prazo |
|-----------------------------------|----------|--------------|-------|
| RTSum - 0010148-75.2018.5.18.0111 | 28/02/18 | 06/03/18 | 6 |
| RTSum - 0010154-82.2018.5.18.0111 | 01/03/18 | 22/03/18 | 21 |
| RTSum - 0010157-37.2018.5.18.0111 | 02/03/18 | 22/03/18 | 20 |
| RTSum - 0010160-89.2018.5.18.0111 | 02/03/18 | 21/03/18 | 19 |
| RTSum - 0010173-88.2018.5.18.0111 | 05/03/18 | 20/03/18 | 15 |
| RTSum - 0010178-13.2018.5.18.0111 | 06/03/18 | 07/03/18 | 1 |
| RTSum - 0010179-95.2018.5.18.0111 | 06/03/18 | 08/03/18 | 2 |
| RTSum - 0010180-80.2018.5.18.0111 | 06/03/18 | 08/03/18 | 2 |
| RTSum - 0010181-65.2018.5.18.0111 | 06/03/18 | 08/03/18 | 2 |
| RTSum - 0010182-50.2018.5.18.0111 | 06/03/18 | 08/03/18 | 2 |
| RTSum - 0010183-35.2018.5.18.0111 | 06/03/18 | 08/03/18 | 2 |
| RTSum - 0010184-20.2018.5.18.0111 | 06/03/18 | 09/03/18 | 3 |
| RTSum - 0010185-05.2018.5.18.0111 | 06/03/18 | 09/03/18 | 3 |
| RTSum - 0010187-72.2018.5.18.0111 | 06/03/18 | 08/03/18 | 2 |
| RTSum - 0010192-94.2018.5.18.0111 | 06/03/18 | 09/03/18 | 3 |
| RTSum - 0010196-34.2018.5.18.0111 | 07/03/18 | 09/03/18 | 2 |
| RTSum - 0010197-19.2018.5.18.0111 | 07/03/18 | 09/03/18 | 2 |
| RTSum - 0010198-04.2018.5.18.0111 | 07/03/18 | 09/03/18 | 2 |
| RTSum - 0010199-86.2018.5.18.0111 | 07/03/18 | 09/03/18 | 2 |
| RTSum - 0010203-26.2018.5.18.0111 | 08/03/18 | 09/03/18 | 1 |
| RTSum - 0010208-48.2018.5.18.0111 | 09/03/18 | 09/03/18 | 0 |
| RTSum - 0010211-03.2018.5.18.0111 | 09/03/18 | 12/03/18 | 3 |
| RTSum - 0010212-85.2018.5.18.0111 | 09/03/18 | 12/03/18 | 3 |
| RTSum - 0010213-70.2018.5.18.0111 | 09/03/18 | 12/03/18 | 3 |
| RTSum - 0010214-55.2018.5.18.0111 | 09/03/18 | 12/03/18 | 3 |

Legenda:

Ajuiz. Data do Ajuizamento;

Enc. da Instrução: Data da conclusão para proferir sentença;

Prazo: Quantidade de dias decorridos do ajuizamento até o encerramento da instrução.



PRAZO MÉDIO ENTRE O AJUIZAMENTO E O ENCERRAMENTO DA INSTRUÇÃO - VARA DO TRABALHO DE JATAÍ

VARA DO TRABALHO DE JATAÍ

SUMARÍSSIMO

| Qtd | Prazo Médio |
|-----|-------------|
| 82 | 47,76 |

| Nr. Processo | Ajuiz. | nc. Instruçã | Prazo |
|-----------------------------------|----------|--------------|-------|
| RTSum - 0010215-40.2018.5.18.0111 | 09/03/18 | 12/03/18 | 3 |
| RTSum - 0010217-10.2018.5.18.0111 | 09/03/18 | 13/03/18 | 4 |
| RTSum - 0010218-92.2018.5.18.0111 | 09/03/18 | 13/03/18 | 4 |
| RTSum - 0010219-77.2018.5.18.0111 | 09/03/18 | 13/03/18 | 4 |
| RTSum - 0010221-47.2018.5.18.0111 | 09/03/18 | 13/03/18 | 4 |
| RTSum - 0010229-24.2018.5.18.0111 | 12/03/18 | 14/03/18 | 2 |
| RTSum - 0010238-83.2018.5.18.0111 | 14/03/18 | 20/03/18 | 6 |
| RTSum - 0010258-74.2018.5.18.0111 | 16/03/18 | 23/03/18 | 7 |
| RTSum - 0010261-29.2018.5.18.0111 | 17/03/18 | 26/03/18 | 9 |
| RTSum - 0010270-88.2018.5.18.0111 | 19/03/18 | 26/03/18 | 7 |
| RTSum - 0010275-13.2018.5.18.0111 | 20/03/18 | 26/03/18 | 6 |
| RTSum - 0010290-79.2018.5.18.0111 | 22/03/18 | 27/03/18 | 5 |
| RTSum - 0010311-55.2018.5.18.0111 | 27/03/18 | 27/03/18 | 0 |
| RTSum - 0010345-64.2017.5.18.0111 | 27/03/17 | 19/03/18 | 357 |
| RTSum - 0010359-48.2017.5.18.0111 | 29/03/17 | 20/03/18 | 356 |
| RTSum - 0010627-05.2017.5.18.0111 | 10/06/17 | 22/03/18 | 285 |
| RTSum - 0010706-81.2017.5.18.0111 | 30/06/17 | 14/03/18 | 257 |
| RTSum - 0011006-43.2017.5.18.0111 | 14/09/17 | 14/03/18 | 181 |
| RTSum - 0011073-08.2017.5.18.0111 | 06/10/17 | 06/03/18 | 151 |
| RTSum - 0011095-66.2017.5.18.0111 | 17/10/17 | 06/03/18 | 140 |
| RTSum - 0011105-13.2017.5.18.0111 | 18/10/17 | 19/03/18 | 152 |
| RTSum - 0011139-85.2017.5.18.0111 | 25/10/17 | 06/03/18 | 132 |
| RTSum - 0011186-59.2017.5.18.0111 | 03/11/17 | 08/03/18 | 125 |
| RTSum - 0011198-73.2017.5.18.0111 | 07/11/17 | 14/03/18 | 127 |
| RTSum - 0011312-12.2017.5.18.0111 | 04/12/17 | 12/03/18 | 98 |

Legenda:

Ajuiz. Data do Ajuizamento;

Enc. da Instrução: Data da conclusão para proferir sentença;

Prazo: Quantidade de dias decorridos do ajuizamento até o encerramento da instrução.



PRAZO MÉDIO ENTRE O AJUIZAMENTO E O ENCERRAMENTO DA INSTRUÇÃO - VARA DO TRABALHO DE JATAÍ

VARA DO TRABALHO DE JATAÍ

SUMARÍSSIMO

| Qtd | Prazo Médio |
|-----|-------------|
| 82 | 47,76 |

| Nr. Processo | Ajuiz. | nc. Instruçã | Prazo |
|-----------------------------------|----------|--------------|-------|
| RTSum - 0011327-78.2017.5.18.0111 | 11/12/17 | 01/03/18 | 80 |
| RTSum - 0011507-94.2017.5.18.0111 | 19/12/17 | 02/03/18 | 73 |
| RTSum - 0011577-14.2017.5.18.0111 | 20/12/17 | 05/03/18 | 75 |
| RTSum - 0011589-28.2017.5.18.0111 | 20/12/17 | 05/03/18 | 75 |
| RTSum - 0011591-95.2017.5.18.0111 | 20/12/17 | 19/03/18 | 89 |
| RTSum - 0011620-48.2017.5.18.0111 | 20/12/17 | 06/03/18 | 76 |
| RTSum - 0011638-69.2017.5.18.0111 | 20/12/17 | 22/03/18 | 92 |
| RTSum - 0011689-80.2017.5.18.0111 | 21/12/17 | 07/03/18 | 76 |
| RTSum - 0011709-71.2017.5.18.0111 | 21/12/17 | 22/03/18 | 91 |
| RTSum - 0011727-92.2017.5.18.0111 | 29/12/17 | 19/03/18 | 80 |

Legenda:
Ajuiz. Data do Ajuizamento;
Enc. da Instrução: Data da conclusão para proferir sentença;
Prazo: Quantidade de dias decorridos do ajuizamento até o encerramento da instrução.



PRAZO MÉDIO ENTRE O AJUIZAMENTO E O ENCERRAMENTO DA INSTRUÇÃO - VARA DO TRABALHO DE JATAÍ

Data do encerramento da instrução entre 1/3/2018 e 31/3/2018 23:59:59

ANA TERRA FAGUNDES OLIVEIRA CRUZ

SUMARÍSSIMO

| Qtd | Prazo Médio |
|-----|-------------|
| 15 | 92,2 |

| Nr. Processo | Ajuiz. | nc. Instruçã | Prazo |
|-----------------------------------|----------|--------------|-------|
| RTSum - 0010094-12.2018.5.18.0111 | 08/02/18 | 19/03/18 | 39 |
| RTSum - 0010099-34.2018.5.18.0111 | 08/02/18 | 19/03/18 | 39 |
| RTSum - 0010154-82.2018.5.18.0111 | 01/03/18 | 22/03/18 | 21 |
| RTSum - 0010157-37.2018.5.18.0111 | 02/03/18 | 22/03/18 | 20 |
| RTSum - 0010160-89.2018.5.18.0111 | 02/03/18 | 21/03/18 | 19 |
| RTSum - 0010173-88.2018.5.18.0111 | 05/03/18 | 20/03/18 | 15 |
| RTSum - 0010238-83.2018.5.18.0111 | 14/03/18 | 20/03/18 | 6 |
| RTSum - 0010258-74.2018.5.18.0111 | 16/03/18 | 23/03/18 | 7 |
| RTSum - 0010345-64.2017.5.18.0111 | 27/03/17 | 19/03/18 | 357 |
| RTSum - 0010359-48.2017.5.18.0111 | 29/03/17 | 20/03/18 | 356 |
| RTSum - 0011105-13.2017.5.18.0111 | 18/10/17 | 19/03/18 | 152 |
| RTSum - 0011591-95.2017.5.18.0111 | 20/12/17 | 19/03/18 | 89 |
| RTSum - 0011638-69.2017.5.18.0111 | 20/12/17 | 22/03/18 | 92 |
| RTSum - 0011709-71.2017.5.18.0111 | 21/12/17 | 22/03/18 | 91 |
| RTSum - 0011727-92.2017.5.18.0111 | 29/12/17 | 19/03/18 | 80 |

Legenda:

Ajuiz. Data do Ajuizamento;

Enc. da Instrução: Data da conclusão para proferir sentença;

Prazo: Quantidade de dias decorridos do ajuizamento até o encerramento da instrução.

LUDMILLA LUDOVICO EVANGELISTA DA ROCHA



PRAZO MÉDIO ENTRE O AJUIZAMENTO E O ENCERRAMENTO DA INSTRUÇÃO - VARA DO TRABALHO DE JATAÍ

LUDMILLA LUDOVICO EVANGELISTA DA ROCHA SUMARÍSSIMO

| Qtd | Prazo Médio |
|-----|-------------|
| 1 | 42 |

| Nr. Processo | Ajuiz. | nc. Instruçã | Prazo |
|-----------------------------------|----------|--------------|-------|
| RTSum - 0010040-46.2018.5.18.0111 | 29/01/18 | 12/03/18 | 42 |

Legenda:

Ajuiz. Data do Ajuizamento;

Enc. da Instrução: Data da conclusão para proferir sentença;

Prazo: Quantidade de dias decorridos do ajuizamento até o encerramento da instrução.

MARIANA PATRÍCIA GLASGOW

SUMARÍSSIMO

| Qtd | Prazo Médio |
|-----|-------------|
| 66 | 37,74 |

| Nr. Processo | Ajuiz. | nc. Instruçã | Prazo |
|-----------------------------------|----------|--------------|-------|
| RTSum - 0010007-56.2018.5.18.0111 | 09/01/18 | 12/03/18 | 62 |
| RTSum - 0010015-33.2018.5.18.0111 | 15/01/18 | 06/03/18 | 50 |
| RTSum - 0010027-47.2018.5.18.0111 | 19/01/18 | 06/03/18 | 46 |
| RTSum - 0010033-54.2018.5.18.0111 | 23/01/18 | 06/03/18 | 42 |
| RTSum - 0010052-60.2018.5.18.0111 | 02/02/18 | 06/03/18 | 32 |
| RTSum - 0010070-81.2018.5.18.0111 | 05/02/18 | 12/03/18 | 35 |
| RTSum - 0010103-71.2018.5.18.0111 | 08/02/18 | 01/03/18 | 21 |
| RTSum - 0010104-56.2018.5.18.0111 | 08/02/18 | 01/03/18 | 21 |
| RTSum - 0010105-41.2018.5.18.0111 | 08/02/18 | 01/03/18 | 21 |
| RTSum - 0010107-11.2018.5.18.0111 | 09/02/18 | 07/03/18 | 26 |
| RTSum - 0010108-93.2018.5.18.0111 | 09/02/18 | 05/03/18 | 24 |
| RTSum - 0010109-78.2018.5.18.0111 | 09/02/18 | 05/03/18 | 24 |

Legenda:

Ajuiz. Data do Ajuizamento;

Enc. da Instrução: Data da conclusão para proferir sentença;

Prazo: Quantidade de dias decorridos do ajuizamento até o encerramento da instrução.



PRAZO MÉDIO ENTRE O AJUIZAMENTO E O ENCERRAMENTO DA INSTRUÇÃO - VARA DO TRABALHO DE JATAÍ

MARIANA PATRÍCIA GLASGOW

SUMARÍSSIMO

| Qtd | Prazo Médio |
|-----|-------------|
| 66 | 37,74 |

| Nr. Processo | Ajuiz. | nc. Instruçã | Prazo |
|-----------------------------------|----------|--------------|-------|
| RTSum - 0010125-32.2018.5.18.0111 | 21/02/18 | 01/03/18 | 8 |
| RTSum - 0010127-02.2018.5.18.0111 | 22/02/18 | 01/03/18 | 7 |
| RTSum - 0010137-46.2018.5.18.0111 | 27/02/18 | 05/03/18 | 6 |
| RTSum - 0010139-16.2018.5.18.0111 | 28/02/18 | 05/03/18 | 5 |
| RTSum - 0010140-98.2018.5.18.0111 | 28/02/18 | 01/03/18 | 1 |
| RTSum - 0010142-68.2018.5.18.0111 | 28/02/18 | 06/03/18 | 6 |
| RTSum - 0010144-38.2018.5.18.0111 | 28/02/18 | 06/03/18 | 6 |
| RTSum - 0010148-75.2018.5.18.0111 | 28/02/18 | 06/03/18 | 6 |
| RTSum - 0010178-13.2018.5.18.0111 | 06/03/18 | 07/03/18 | 1 |
| RTSum - 0010179-95.2018.5.18.0111 | 06/03/18 | 08/03/18 | 2 |
| RTSum - 0010180-80.2018.5.18.0111 | 06/03/18 | 08/03/18 | 2 |
| RTSum - 0010181-65.2018.5.18.0111 | 06/03/18 | 08/03/18 | 2 |
| RTSum - 0010182-50.2018.5.18.0111 | 06/03/18 | 08/03/18 | 2 |
| RTSum - 0010183-35.2018.5.18.0111 | 06/03/18 | 08/03/18 | 2 |
| RTSum - 0010184-20.2018.5.18.0111 | 06/03/18 | 09/03/18 | 3 |
| RTSum - 0010185-05.2018.5.18.0111 | 06/03/18 | 09/03/18 | 3 |
| RTSum - 0010187-72.2018.5.18.0111 | 06/03/18 | 08/03/18 | 2 |
| RTSum - 0010192-94.2018.5.18.0111 | 06/03/18 | 09/03/18 | 3 |
| RTSum - 0010196-34.2018.5.18.0111 | 07/03/18 | 09/03/18 | 2 |
| RTSum - 0010197-19.2018.5.18.0111 | 07/03/18 | 09/03/18 | 2 |
| RTSum - 0010198-04.2018.5.18.0111 | 07/03/18 | 09/03/18 | 2 |
| RTSum - 0010199-86.2018.5.18.0111 | 07/03/18 | 09/03/18 | 2 |
| RTSum - 0010203-26.2018.5.18.0111 | 08/03/18 | 09/03/18 | 1 |
| RTSum - 0010208-48.2018.5.18.0111 | 09/03/18 | 09/03/18 | 0 |
| RTSum - 0010211-03.2018.5.18.0111 | 09/03/18 | 12/03/18 | 3 |

Legenda:

Ajuiz. Data do Ajuizamento;

Enc. da Instrução: Data da conclusão para proferir sentença;

Prazo: Quantidade de dias decorridos do ajuizamento até o encerramento da instrução.



PRAZO MÉDIO ENTRE O AJUIZAMENTO E O ENCERRAMENTO DA INSTRUÇÃO - VARA DO TRABALHO DE JATAÍ

MARIANA PATRÍCIA GLASGOW

SUMARÍSSIMO

| Qtd | Prazo Médio |
|-----|-------------|
| 66 | 37,74 |

| Nr. Processo | Ajuiz. | nc. Instruçã | Prazo |
|-----------------------------------|----------|--------------|-------|
| RTSum - 0010212-85.2018.5.18.0111 | 09/03/18 | 12/03/18 | 3 |
| RTSum - 0010213-70.2018.5.18.0111 | 09/03/18 | 12/03/18 | 3 |
| RTSum - 0010214-55.2018.5.18.0111 | 09/03/18 | 12/03/18 | 3 |
| RTSum - 0010215-40.2018.5.18.0111 | 09/03/18 | 12/03/18 | 3 |
| RTSum - 0010217-10.2018.5.18.0111 | 09/03/18 | 13/03/18 | 4 |
| RTSum - 0010218-92.2018.5.18.0111 | 09/03/18 | 13/03/18 | 4 |
| RTSum - 0010219-77.2018.5.18.0111 | 09/03/18 | 13/03/18 | 4 |
| RTSum - 0010221-47.2018.5.18.0111 | 09/03/18 | 13/03/18 | 4 |
| RTSum - 0010229-24.2018.5.18.0111 | 12/03/18 | 14/03/18 | 2 |
| RTSum - 0010261-29.2018.5.18.0111 | 17/03/18 | 26/03/18 | 9 |
| RTSum - 0010270-88.2018.5.18.0111 | 19/03/18 | 26/03/18 | 7 |
| RTSum - 0010275-13.2018.5.18.0111 | 20/03/18 | 26/03/18 | 6 |
| RTSum - 0010290-79.2018.5.18.0111 | 22/03/18 | 27/03/18 | 5 |
| RTSum - 0010311-55.2018.5.18.0111 | 27/03/18 | 27/03/18 | 0 |
| RTSum - 0010627-05.2017.5.18.0111 | 10/06/17 | 22/03/18 | 285 |
| RTSum - 0010706-81.2017.5.18.0111 | 30/06/17 | 14/03/18 | 257 |
| RTSum - 0011006-43.2017.5.18.0111 | 14/09/17 | 14/03/18 | 181 |
| RTSum - 0011073-08.2017.5.18.0111 | 06/10/17 | 06/03/18 | 151 |
| RTSum - 0011095-66.2017.5.18.0111 | 17/10/17 | 06/03/18 | 140 |
| RTSum - 0011139-85.2017.5.18.0111 | 25/10/17 | 06/03/18 | 132 |
| RTSum - 0011186-59.2017.5.18.0111 | 03/11/17 | 08/03/18 | 125 |
| RTSum - 0011198-73.2017.5.18.0111 | 07/11/17 | 14/03/18 | 127 |
| RTSum - 0011312-12.2017.5.18.0111 | 04/12/17 | 12/03/18 | 98 |
| RTSum - 0011327-78.2017.5.18.0111 | 11/12/17 | 01/03/18 | 80 |
| RTSum - 0011507-94.2017.5.18.0111 | 19/12/17 | 02/03/18 | 73 |

Legenda:

Ajuiz. Data do Ajuizamento;

Enc. da Instrução: Data da conclusão para proferir sentença;

Prazo: Quantidade de dias decorridos do ajuizamento até o encerramento da instrução.



**PRAZO MÉDIO ENTRE O AJUIZAMENTO E O
ENCERRAMENTO DA INSTRUÇÃO - VARA DO
TRABALHO DE JATAÍ**

MARIANA PATRÍCIA GLASGOW

SUMARÍSSIMO

| Qtd | Prazo Médio |
|-----|-------------|
| 66 | 37,74 |

| Nr. Processo | Ajuiz. | nc. Instruçã | Prazo |
|-----------------------------------|----------|--------------|-------|
| RTSum - 0011577-14.2017.5.18.0111 | 20/12/17 | 05/03/18 | 75 |
| RTSum - 0011589-28.2017.5.18.0111 | 20/12/17 | 05/03/18 | 75 |
| RTSum - 0011620-48.2017.5.18.0111 | 20/12/17 | 06/03/18 | 76 |
| RTSum - 0011689-80.2017.5.18.0111 | 21/12/17 | 07/03/18 | 76 |

Legenda:

Ajuiz. Data do Ajuizamento;

Enc. da Instrução: Data da conclusão para proferir sentença;

Prazo: Quantidade de dias decorridos do ajuizamento até o encerramento da instrução.