

Conceituação

Tema	Prazos Processuais
Relatórios	Evolução Histórica Comparativo por VT Comparativo por Grupo Por Grupo Por VT Por Processo Por Magistrado
Resumo	Apresenta o prazo médio desde o ajuizamento da ação até o encerramento da instrução.
Descrição	O prazo médio é obtido calculando-se a quantidade de dias decorridos desde o ajuizamento até o encerramento da instrução. Os dados são extraídos baseando-se nos itens do e-Gestão: 267 e 90267 - Do ajuizamento da ação até o encerramento da instrução na fase de conhecimento – rito sumaríssimo; 268 e 90268 – Do ajuizamento da ação até o encerramento da instrução na fase de conhecimento – exceto rito sumaríssimo (ordinário)
Origem da informação	e-Gestão
Critérios e transformações	Coletado do e-Gestão, consolidado, otimizado e classificado para análise.
Análises possíveis	Prazo médio entre o ajuizamento da ação e o encerramento da instrução, detalhado de forma Geral, Por grupo, por VT, Por Processo e Por Magistrado.



EVOLUÇÃO HISTÓRICA DOS PRAZOS PROCESSUAIS ENTRE O AJUIZAMENTO E O ENCERRAMENTO DA INSTRUÇÃO - 1ª VARA DO TRABALHO DE GOIÂNIA

Data do encerramento da instrução entre 1/3/2018 e 31/3/2018 23:59:59

Rito	Qtd	Prazo Médio
ORDINÁRIO	120	269,1
SUMARÍSSIMO	93	54,61
Total/Média	213	175,45

Percentual de Processos por Rito

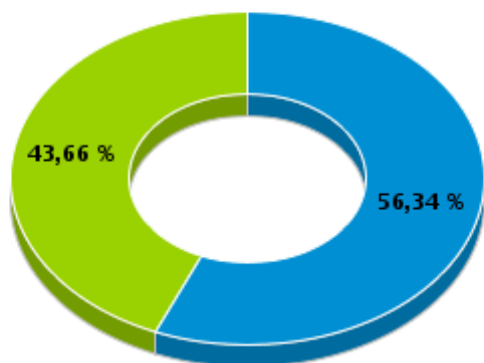

Rito

■ ORDINÁRIO ■ SUMARÍSSIMO

Prazo Médio por Rito

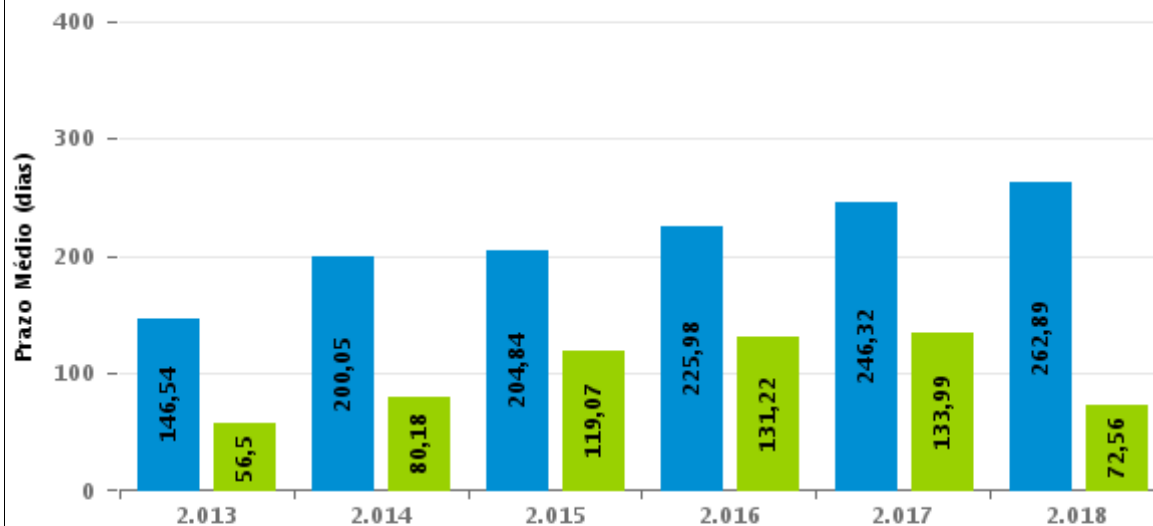

Para este exercício foram computados os processos até o mês de Março/2.018

Rito

■ ORDINÁRIO ■ SUMARÍSSIMO



COMPARATIVO DO PRAZO MÉDIO ENTRE O AJUIZAMENTO E O ENCERRAMENTO DA INSTRUÇÃO - 1ª VARA DO TRABALHO DE GOIÂNIA

Data do encerramento da instrução entre 1/3/2018 e 31/3/2018 23:59:59

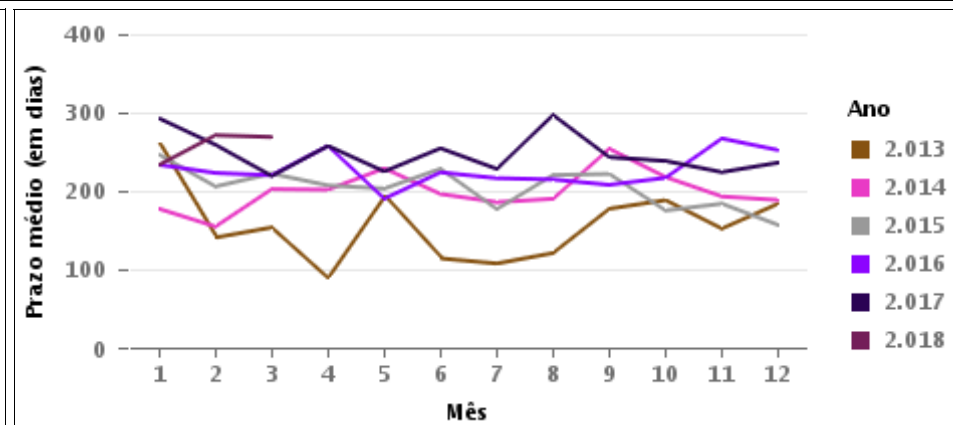
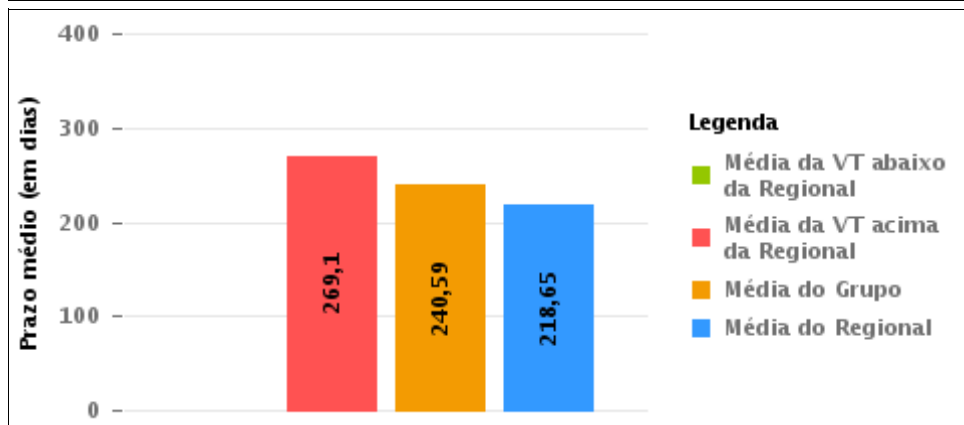
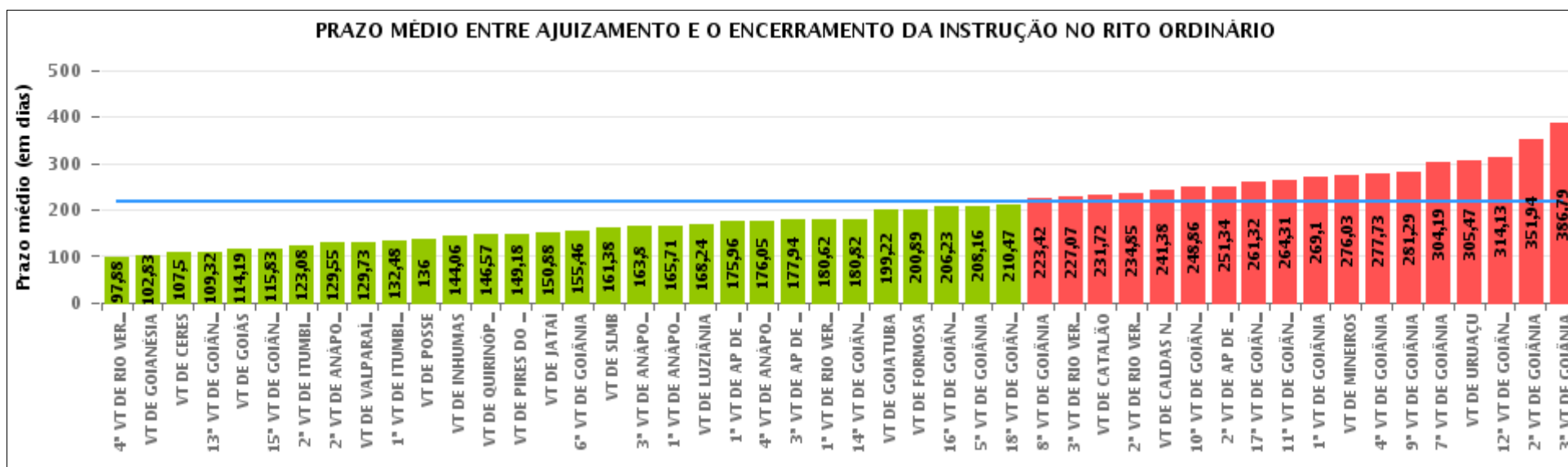



COMPARATIVO DO PRAZO MÉDIO ENTRE O AJUIZAMENTO E O ENCERRAMENTO DA INSTRUÇÃO ENTRE AS VARAS DO GRUPO

Data do encerramento da instrução entre 1/3/2018 e 31/3/2018 23:59:59

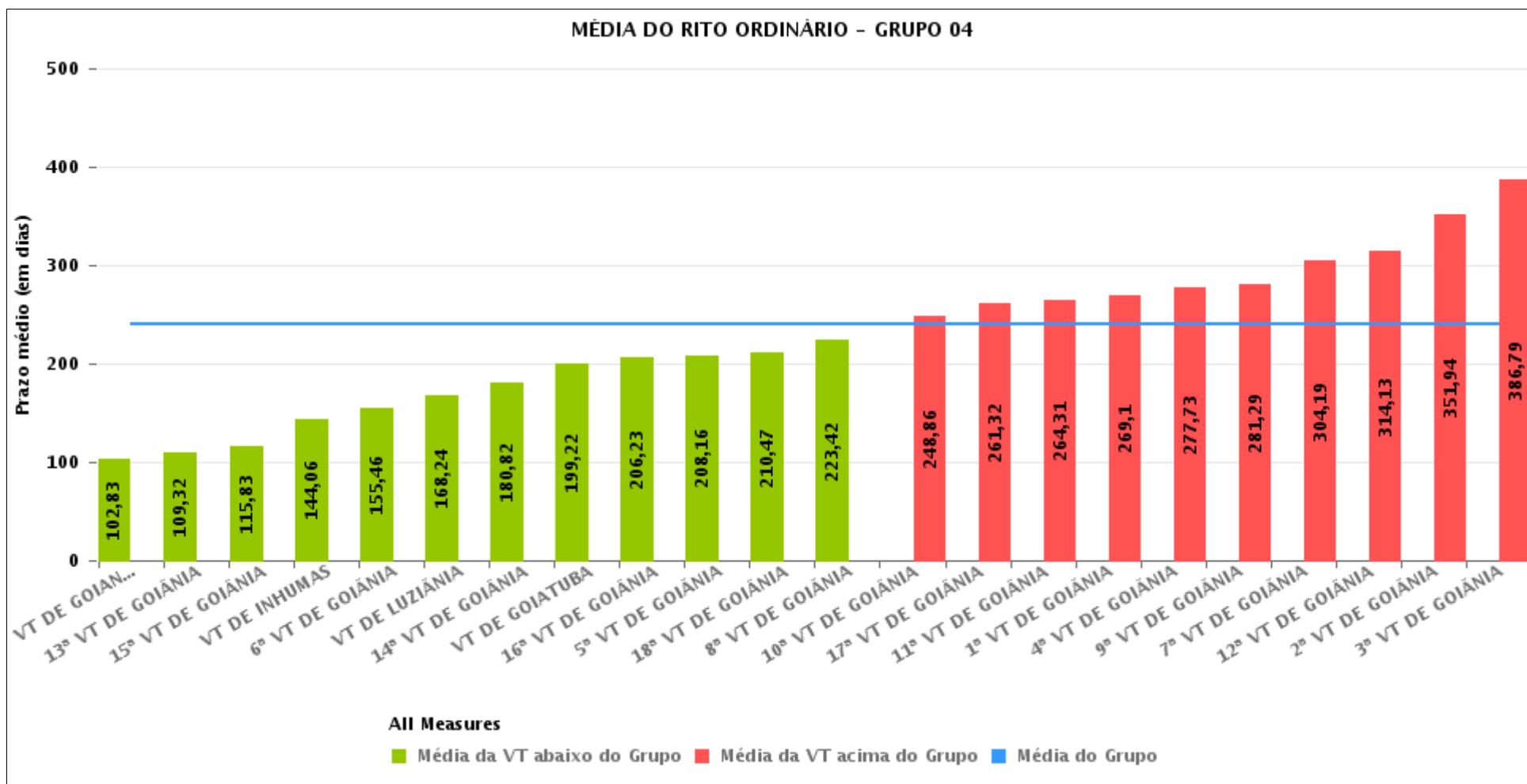



PRAZO MÉDIO ENTRE O AJUIZAMENTO E O ENCERRAMENTO DA INSTRUÇÃO POR GRUPO

Data do encerramento da instrução entre 1/3/2018 e 31/3/2018 23:59:59

Rito	Grupo	Qtd. Processos	Prazo Médio (dias)	Ranking
ORDINÁRIO	GRUPO 01	22	142,59	1°
	GRUPO 03	1.377	186,99	2°
	GRUPO 02	71	200,89	3°
	GRUPO 05	320	208,48	4°
	GRUPO 04	2.270	240,59	5°

Legenda:	# Grupo 03 – De 1501 a 2000	# Grupo 04 – De 2001 a 2500	# Grupo 05 – Maior que 2500
# Grupo 01 – Até 1000 VT de Posse VT de Pires do Rio	VT de Ceres 1ª VT de Anápolis 2ª VT de Anápolis 3ª VT de Anápolis 4ª VT de Anápolis	VT de Goiatuba VT de Goianésia 1ª VT de Goiânia 2ª VT de Goiânia 3ª VT de Goiânia 4ª VT de Goiânia 5ª VT de Goiânia 6ª VT de Goiânia 7ª VT de Goiânia 8ª VT de Goiânia 9ª VT de Goiânia 10ª VT de Goiânia 11ª VT de Goiânia 12ª VT de Goiânia 13ª VT de Goiânia 14ª VT de Goiânia 15ª VT de Goiânia 16ª VT de Goiânia 17ª VT de Goiânia 18ª VT de Goiânia VT de Inhumas VT de Luziânia	VT de Catalão VT de Uruaçu VT de Valparaíso de Goiás
# Grupo 02 – De 1001 a 1500 VT de Formosa	1ª VT de Aparecida de Goiânia 2ª VT de Aparecida de Goiânia 3ª VT de Aparecida de Goiânia VT de Caldas Novas 1ª VT de Itumbiara 2ª VT de Itumbiara VT de Goiás VT de Jataí VT de Mineiros VT de Quirinópolis 1ª VT de Rio Verde 2ª VT de Rio Verde 3ª VT de Rio Verde 4ª VT de Rio Verde VT de São Luis de Montes Belos		



PRAZO MÉDIO ENTRE O AJUIZAMENTO E O ENCERRAMENTO DA INSTRUÇÃO DE TODAS AS VARAS DO TRABALHO

Data do encerramento da instrução entre 1/3/2018 e 31/3/2018 23:59:59

ORDINÁRIO

Qtd. Processos	Prazo Médio (dias)
4.060	218,65

Vara do Trabalho	Qtd Processos	Prazo Médio	Ranking
4ª VARA DO TRABALHO DE RIO VERDE	33	97,88	1º
VARA DO TRABALHO DE GOIANÉSIA	63	102,83	2º
VARA DO TRABALHO DE CERES	30	107,5	3º
13ª VARA DO TRABALHO DE GOIÂNIA	90	109,32	4º
VARA DO TRABALHO DE GOIÁS	36	114,19	5º
15ª VARA DO TRABALHO DE GOIÂNIA	82	115,83	6º
2ª VARA DO TRABALHO DE ITUMBIARA	51	123,08	7º
2ª VARA DO TRABALHO DE ANÁPOLIS	44	129,55	8º
VARA DO TRABALHO DE VALPARAÍSO DE GOIÁS	138	129,73	9º
1ª VARA DO TRABALHO DE ITUMBIARA	50	132,48	10º
VARA DO TRABALHO DE POSSE	11	136	11º
VARA DO TRABALHO DE INHUMAS	63	144,06	12º
VARA DO TRABALHO DE QUIRINÓPOLIS	47	146,57	13º
VARA DO TRABALHO DE PIRES DO RIO	11	149,18	14º
VARA DO TRABALHO DE JATAÍ	67	150,88	15º
6ª VARA DO TRABALHO DE GOIÂNIA	113	155,46	16º
VARA DO TRABALHO DE SÃO LUIS DE MONTES BELOS	40	161,38	17º
3ª VARA DO TRABALHO DE ANÁPOLIS	87	163,8	18º
1ª VARA DO TRABALHO DE ANÁPOLIS	84	165,71	19º
VARA DO TRABALHO DE LUZIÂNIA	110	168,24	20º
1ª VARA DO TRABALHO DE APARECIDA DE GOIÂNIA	70	175,96	21º
4ª VARA DO TRABALHO DE ANÁPOLIS	85	176,05	22º
3ª VARA DO TRABALHO DE APARECIDA DE GOIÂNIA	89	177,94	23º
1ª VARA DO TRABALHO DE RIO VERDE	77	180,62	24º
14ª VARA DO TRABALHO DE GOIÂNIA	93	180,82	25º
VARA DO TRABALHO DE GOIATUBA	45	199,22	26º



PRAZO MÉDIO ENTRE O AJUIZAMENTO E O ENCERRAMENTO DA INSTRUÇÃO DE TODAS AS VARAS DO TRABALHO

ORDINÁRIO

Qtd. Processos	Prazo Médio (dias)
4.060	218,65

Vara do Trabalho	Qtd Processos	Prazo Médio	Ranking
VARA DO TRABALHO DE FORMOSA	71	200,89	27°
16ª VARA DO TRABALHO DE GOIÂNIA	104	206,23	28°
5ª VARA DO TRABALHO DE GOIÂNIA	74	208,16	29°
18ª VARA DO TRABALHO DE GOIÂNIA	103	210,47	30°
8ª VARA DO TRABALHO DE GOIÂNIA	99	223,42	31°
3ª VARA DO TRABALHO DE RIO VERDE	110	227,07	32°
VARA DO TRABALHO DE CATALÃO	92	231,72	33°
2ª VARA DO TRABALHO DE RIO VERDE	94	234,85	34°
VARA DO TRABALHO DE CALDAS NOVAS	97	241,38	35°
10ª VARA DO TRABALHO DE GOIÂNIA	131	248,86	36°
2ª VARA DO TRABALHO DE APARECIDA DE GOIÂNIA	87	251,34	37°
17ª VARA DO TRABALHO DE GOIÂNIA	112	261,32	38°
11ª VARA DO TRABALHO DE GOIÂNIA	122	264,31	39°
1ª VARA DO TRABALHO DE GOIÂNIA	120	269,1	40°
VARA DO TRABALHO DE MINEIROS	99	276,03	41°
4ª VARA DO TRABALHO DE GOIÂNIA	116	277,73	42°
9ª VARA DO TRABALHO DE GOIÂNIA	125	281,29	43°
7ª VARA DO TRABALHO DE GOIÂNIA	120	304,19	44°
VARA DO TRABALHO DE URUAÇU	90	305,47	45°
12ª VARA DO TRABALHO DE GOIÂNIA	72	314,13	46°
2ª VARA DO TRABALHO DE GOIÂNIA	150	351,94	47°
3ª VARA DO TRABALHO DE GOIÂNIA	163	386,79	48°



PRAZO MÉDIO ENTRE O AJUIZAMENTO E O ENCERRAMENTO DA INSTRUÇÃO - 1ª VARA DO TRABALHO DE GOIÂNIA

Data do encerramento da instrução entre 1/3/2018 e 31/3/2018 23:59:59

1ª VARA DO TRABALHO DE GOIÂNIA

ORDINÁRIO

Qtd	Prazo Médio
119	269,1

Nr. Processo	Ajuiz.	nc. Instruçã	Prazo
AlvJud - 0010251-24.2018.5.18.0001	06/03/18	14/03/18	8
ConPag - 0010105-80.2018.5.18.0001	31/01/18	07/03/18	35
ET - 0010011-35.2018.5.18.0001	09/01/18	13/03/18	63
Pet - 0010344-21.2017.5.18.0001	24/02/17	09/03/18	378
RTAlç - 0010134-33.2018.5.18.0001	07/02/18	05/03/18	26
RTAlç - 0010142-10.2018.5.18.0001	08/02/18	08/03/18	28
RTAlç - 0011079-42.2017.5.18.0005	28/06/17	07/03/18	252
RTAlç - 0011233-72.2017.5.18.0001	16/07/17	21/03/18	248
RTAlç - 0012065-08.2017.5.18.0001	22/11/17	27/03/18	125
RTAlç - 0012067-75.2017.5.18.0001	22/11/17	16/03/18	114
RTAlç - 0012091-06.2017.5.18.0001	29/11/17	07/03/18	98
RTAlç - 0012095-13.2017.5.18.0011	27/11/17	14/03/18	107
RTAlç - 0012097-13.2017.5.18.0001	30/11/17	01/03/18	91
RTAlç - 0012151-67.2017.5.18.0004	04/12/17	15/03/18	101
RTAlç - 0012158-44.2017.5.18.0009	30/11/17	07/03/18	97
RTOrd - 0010023-83.2017.5.18.0001	10/01/17	12/03/18	426
RTOrd - 0010039-03.2018.5.18.0001	17/01/18	22/03/18	64
RTOrd - 0010065-98.2018.5.18.0001	23/01/18	10/03/18	46
RTOrd - 0010071-08.2018.5.18.0001	24/01/18	01/03/18	36
RTOrd - 0010073-66.2018.5.18.0004	25/01/18	12/03/18	46
RTOrd - 0010076-30.2018.5.18.0001	25/01/18	08/03/18	42
RTOrd - 0010106-65.2018.5.18.0001	31/01/18	07/03/18	35

Legenda:

Ajuiz. Data do Ajuizamento;

Enc. da Instrução: Data da conclusão para proferir sentença;

Prazo: Quantidade de dias decorridos do ajuizamento até o encerramento da instrução.



PRAZO MÉDIO ENTRE O AJUIZAMENTO E O ENCERRAMENTO DA INSTRUÇÃO - 1ª VARA DO TRABALHO DE GOIÂNIA

1ª VARA DO TRABALHO DE GOIÂNIA

ORDINÁRIO

Qtd	Prazo Médio
119	269,1

Nr. Processo	Ajuiz.	nc. Instruçã	Prazo
RTOOrd - 0010107-50.2018.5.18.0001	01/02/18	08/03/18	35
RTOOrd - 0010114-42.2018.5.18.0001	01/02/18	05/03/18	32
RTOOrd - 0010123-04.2018.5.18.0001	05/02/18	07/03/18	30
RTOOrd - 0010136-03.2018.5.18.0001	07/02/18	08/03/18	29
RTOOrd - 0010157-76.2018.5.18.0001	14/02/18	09/03/18	23
RTOOrd - 0010165-53.2018.5.18.0001	15/02/18	12/03/18	25
RTOOrd - 0010166-38.2018.5.18.0001	15/02/18	10/03/18	23
RTOOrd - 0010166-38.2018.5.18.0001	15/02/18	27/03/18	40
RTOOrd - 0010178-52.2018.5.18.0001	19/02/18	14/03/18	23
RTOOrd - 0010182-89.2018.5.18.0001	19/02/18	14/03/18	23
RTOOrd - 0010187-14.2018.5.18.0001	20/02/18	07/03/18	15
RTOOrd - 0010194-06.2018.5.18.0001	21/02/18	07/03/18	14
RTOOrd - 0010199-28.2018.5.18.0001	22/02/18	16/03/18	22
RTOOrd - 0010207-05.2018.5.18.0001	23/02/18	20/03/18	25
RTOOrd - 0010209-09.2017.5.18.0001	08/02/17	08/03/18	393
RTOOrd - 0010209-43.2016.5.18.0001	11/02/16	29/03/18	777
RTOOrd - 0010210-57.2018.5.18.0001	23/02/18	20/03/18	25
RTOOrd - 0010213-80.2016.5.18.0001	11/02/16	07/03/18	755
RTOOrd - 0010224-41.2018.5.18.0001	28/02/18	21/03/18	21
RTOOrd - 0010248-69.2018.5.18.0001	05/03/18	13/03/18	8
RTOOrd - 0010254-76.2018.5.18.0001	06/03/18	27/03/18	21
RTOOrd - 0010305-24.2017.5.18.0001	21/02/17	01/03/18	373
RTOOrd - 0010313-98.2017.5.18.0001	21/02/17	27/03/18	399
RTOOrd - 0010339-96.2017.5.18.0001	24/02/17	22/03/18	391
RTOOrd - 0010342-51.2017.5.18.0001	24/02/17	15/03/18	384

Legenda:

Ajuiz. Data do Ajuizamento;

Enc. da Instrução: Data da conclusão para proferir sentença;

Prazo: Quantidade de dias decorridos do ajuizamento até o encerramento da instrução.



PRAZO MÉDIO ENTRE O AJUIZAMENTO E O ENCERRAMENTO DA INSTRUÇÃO - 1ª VARA DO TRABALHO DE GOIÂNIA

1ª VARA DO TRABALHO DE GOIÂNIA

ORDINÁRIO

Qtd	Prazo Médio
119	269,1

Nr. Processo	Ajuiz.	nc. Instruçã	Prazo
RTOrd - 0010345-06.2017.5.18.0001	27/02/17	13/03/18	379
RTOrd - 0010375-41.2017.5.18.0001	06/03/17	14/03/18	373
RTOrd - 0010408-31.2017.5.18.0001	09/03/17	05/03/18	361
RTOrd - 0010427-37.2017.5.18.0001	12/03/17	22/03/18	375
RTOrd - 0010447-28.2017.5.18.0001	15/03/17	27/03/18	377
RTOrd - 0010460-27.2017.5.18.0001	16/03/17	07/03/18	356
RTOrd - 0010502-31.2017.5.18.0016	23/03/17	09/03/18	351
RTOrd - 0010537-07.2015.5.18.0001	06/04/15	01/03/18	1.060
RTOrd - 0010556-42.2017.5.18.0001	30/03/17	15/03/18	350
RTOrd - 0010578-03.2017.5.18.0001	03/04/17	12/03/18	343
RTOrd - 0010584-10.2017.5.18.0001	04/04/17	06/03/18	336
RTOrd - 0010634-36.2017.5.18.0001	11/04/17	06/03/18	329
RTOrd - 0010672-48.2017.5.18.0001	19/04/17	05/03/18	320
RTOrd - 0010685-47.2017.5.18.0001	20/04/17	19/03/18	333
RTOrd - 0010722-74.2017.5.18.0001	27/04/17	01/03/18	308
RTOrd - 0010762-56.2017.5.18.0001	04/05/17	07/03/18	307
RTOrd - 0010770-33.2017.5.18.0001	05/05/17	05/03/18	304
RTOrd - 0010790-24.2017.5.18.0001	09/05/17	08/03/18	303
RTOrd - 0010792-91.2017.5.18.0001	09/05/17	12/03/18	307
RTOrd - 0010830-06.2017.5.18.0001	15/05/17	13/03/18	302
RTOrd - 0010832-73.2017.5.18.0001	15/05/17	12/03/18	301
RTOrd - 0010834-43.2017.5.18.0001	15/05/17	13/03/18	302
RTOrd - 0010856-04.2017.5.18.0001	17/05/17	12/03/18	299
RTOrd - 0010882-36.2016.5.18.0001	16/05/16	08/03/18	661
RTOrd - 0010952-19.2017.5.18.0001	01/06/17	25/03/18	297

Legenda:

Ajuiz. Data do Ajuizamento;

Enc. da Instrução: Data da conclusão para proferir sentença;

Prazo: Quantidade de dias decorridos do ajuizamento até o encerramento da instrução.



PRAZO MÉDIO ENTRE O AJUIZAMENTO E O ENCERRAMENTO DA INSTRUÇÃO - 1ª VARA DO TRABALHO DE GOIÂNIA

1ª VARA DO TRABALHO DE GOIÂNIA

ORDINÁRIO

Qtd	Prazo Médio
119	269,1

Nr. Processo	Ajuiz.	nc. Instruçã	Prazo
RTOOrd - 0010990-65.2016.5.18.0001	03/06/16	09/03/18	644
RTOOrd - 0011026-10.2016.5.18.0001	09/06/16	01/03/18	630
RTOOrd - 0011157-19.2015.5.18.0001	24/07/15	13/03/18	963
RTOOrd - 0011182-95.2016.5.18.0001	04/07/16	09/03/18	613
RTOOrd - 0011227-02.2016.5.18.0001	11/07/16	27/03/18	624
RTOOrd - 0011247-15.2015.5.18.0005	23/07/15	26/03/18	977
RTOOrd - 0011319-43.2017.5.18.0001	27/07/17	07/03/18	223
RTOOrd - 0011420-17.2016.5.18.0001	10/08/16	05/03/18	572
RTOOrd - 0011429-76.2016.5.18.0001	11/08/16	20/03/18	586
RTOOrd - 0011449-67.2016.5.18.0001	16/08/16	31/03/18	592
RTOOrd - 0011500-78.2016.5.18.0001	23/08/16	07/03/18	561
RTOOrd - 0011541-11.2017.5.18.0001	01/09/17	22/03/18	202
RTOOrd - 0011563-06.2016.5.18.0001	01/09/16	06/03/18	551
RTOOrd - 0011624-27.2017.5.18.0001	19/09/17	05/03/18	167
RTOOrd - 0011658-02.2017.5.18.0001	25/09/17	05/03/18	161
RTOOrd - 0011698-81.2017.5.18.0001	02/10/17	22/03/18	171
RTOOrd - 0011724-79.2017.5.18.0001	04/10/17	01/03/18	148
RTOOrd - 0011743-85.2017.5.18.0001	06/10/17	13/03/18	158
RTOOrd - 0011753-32.2017.5.18.0001	09/10/17	06/03/18	148
RTOOrd - 0011758-54.2017.5.18.0001	10/10/17	05/03/18	146
RTOOrd - 0011758-88.2016.5.18.0001	04/10/16	25/03/18	537
RTOOrd - 0011801-88.2017.5.18.0001	18/10/17	08/03/18	141
RTOOrd - 0011823-20.2015.5.18.0001	12/11/15	05/03/18	844
RTOOrd - 0011832-11.2017.5.18.0001	24/10/17	05/03/18	132
RTOOrd - 0011858-09.2017.5.18.0001	27/10/17	05/03/18	129

Legenda:

Ajuiz. Data do Ajuizamento;

Enc. da Instrução: Data da conclusão para proferir sentença;

Prazo: Quantidade de dias decorridos do ajuizamento até o encerramento da instrução.



PRAZO MÉDIO ENTRE O AJUIZAMENTO E O ENCERRAMENTO DA INSTRUÇÃO - 1ª VARA DO TRABALHO DE GOIÂNIA

1ª VARA DO TRABALHO DE GOIÂNIA

ORDINÁRIO

Qtd	Prazo Médio
119	269,1

Nr. Processo	Ajuiz.	nc. Instruçã	Prazo
RTOrd - 0011864-16.2017.5.18.0001	29/10/17	09/03/18	131
RTOrd - 0011881-52.2017.5.18.0001	31/10/17	27/03/18	147
RTOrd - 0011921-16.2017.5.18.0007	07/11/17	23/03/18	136
RTOrd - 0011923-04.2017.5.18.0001	07/11/17	28/03/18	141
RTOrd - 0011926-56.2017.5.18.0001	08/11/17	12/03/18	124
RTOrd - 0011931-78.2017.5.18.0001	08/11/17	26/03/18	138
RTOrd - 0011961-50.2016.5.18.0001	04/11/16	12/03/18	493
RTOrd - 0011986-29.2017.5.18.0001	10/11/17	12/03/18	122
RTOrd - 0011990-66.2017.5.18.0001	10/11/17	01/03/18	111
RTOrd - 0012006-20.2017.5.18.0001	10/11/17	01/03/18	111
RTOrd - 0012010-57.2017.5.18.0001	10/11/17	12/03/18	122
RTOrd - 0012012-27.2017.5.18.0001	10/11/17	12/03/18	122
RTOrd - 0012016-64.2017.5.18.0001	10/11/17	13/03/18	123
RTOrd - 0012030-48.2017.5.18.0001	13/11/17	01/03/18	108
RTOrd - 0012037-74.2016.5.18.0001	18/11/16	20/03/18	487
RTOrd - 0012083-63.2016.5.18.0001	25/11/16	06/03/18	466
RTOrd - 0012139-41.2017.5.18.0008	04/12/17	13/03/18	99
RTOrd - 0012153-80.2016.5.18.0001	08/12/16	22/03/18	469
RTOrd - 0012157-20.2016.5.18.0001	09/12/16	20/03/18	466
RTOrd - 0012163-27.2016.5.18.0001	11/12/16	22/03/18	466
RTOrd - 0012175-41.2016.5.18.0001	13/12/16	31/03/18	473
RTOrd - 0012188-40.2016.5.18.0001	14/12/16	12/03/18	453
RTOrd - 0012201-39.2016.5.18.0001	16/12/16	19/03/18	458

Legenda:

Ajuiz. Data do Ajuizamento;

Enc. da Instrução: Data da conclusão para proferir sentença;

Prazo: Quantidade de dias decorridos do ajuizamento até o encerramento da instrução.



**PRAZO MÉDIO ENTRE O AJUIZAMENTO E O
ENCERRAMENTO DA INSTRUÇÃO - 1ª VARA DO
TRABALHO DE GOIÂNIA**



PRAZO MÉDIO ENTRE O AJUIZAMENTO E O ENCERRAMENTO DA INSTRUÇÃO - 1ª VARA DO TRABALHO DE GOIÂNIA

Data do encerramento da instrução entre 1/3/2018 e 31/3/2018 23:59:59

CELISMAR COÊLHO DE FIGUEIREDO

ORDINÁRIO

Qtd	Prazo Médio
4	55

Nr. Processo	Ajuiz.	nc. Instruçã	Prazo
RTOrd - 0010073-66.2018.5.18.0004	25/01/18	12/03/18	46
RTOrd - 0010165-53.2018.5.18.0001	15/02/18	12/03/18	25
RTOrd - 0010207-05.2018.5.18.0001	23/02/18	20/03/18	25
RTOrd - 0011926-56.2017.5.18.0001	08/11/17	12/03/18	124

Legenda:
Ajuiz. Data do Ajuizamento;
Enc. da Instrução: Data da conclusão para proferir sentença;
Prazo: Quantidade de dias decorridos do ajuizamento até o encerramento da instrução.

CELSO MOREDO GARCIA

ORDINÁRIO

Qtd	Prazo Médio
4	45

Nr. Processo	Ajuiz.	nc. Instruçã	Prazo
RTAlç - 0012067-75.2017.5.18.0001	22/11/17	16/03/18	114
RTOrd - 0010157-76.2018.5.18.0001	14/02/18	09/03/18	23
RTOrd - 0010199-28.2018.5.18.0001	22/02/18	16/03/18	22
RTOrd - 0010224-41.2018.5.18.0001	28/02/18	21/03/18	21

Legenda:
Ajuiz. Data do Ajuizamento;
Enc. da Instrução: Data da conclusão para proferir sentença;
Prazo: Quantidade de dias decorridos do ajuizamento até o encerramento da instrução.



**PRAZO MÉDIO ENTRE O AJUIZAMENTO E O
ENCERRAMENTO DA INSTRUÇÃO - 1ª VARA DO
TRABALHO DE GOIÂNIA**

ÉDISON VACCARI

ORDINÁRIO

Qtd	Prazo Médio
50	345,8

Nr. Processo	Ajuiz.	nc. Instruã	Prazo
AlvJud - 0010251-24.2018.5.18.0001	06/03/18	14/03/18	8
ET - 0010011-35.2018.5.18.0001	09/01/18	13/03/18	63
RTAlç - 0011079-42.2017.5.18.0005	28/06/17	07/03/18	252
RTAlç - 0011233-72.2017.5.18.0001	16/07/17	21/03/18	248
RTAlç - 0012065-08.2017.5.18.0001	22/11/17	27/03/18	125
RTAlç - 0012095-13.2017.5.18.0011	27/11/17	14/03/18	107
RTAlç - 0012097-13.2017.5.18.0001	30/11/17	01/03/18	91
RTAlç - 0012151-67.2017.5.18.0004	04/12/17	15/03/18	101
RTOrd - 0010023-83.2017.5.18.0001	10/01/17	12/03/18	426
RTOrd - 0010039-03.2018.5.18.0001	17/01/18	22/03/18	64
RTOrd - 0010065-98.2018.5.18.0001	23/01/18	10/03/18	46
RTOrd - 0010187-14.2018.5.18.0001	20/02/18	07/03/18	15
RTOrd - 0010209-09.2017.5.18.0001	08/02/17	08/03/18	393
RTOrd - 0010209-43.2016.5.18.0001	11/02/16	29/03/18	777
RTOrd - 0010213-80.2016.5.18.0001	11/02/16	07/03/18	755
RTOrd - 0010254-76.2018.5.18.0001	06/03/18	27/03/18	21
RTOrd - 0010305-24.2017.5.18.0001	21/02/17	01/03/18	373
RTOrd - 0010313-98.2017.5.18.0001	21/02/17	27/03/18	399
RTOrd - 0010339-96.2017.5.18.0001	24/02/17	22/03/18	391
RTOrd - 0010345-06.2017.5.18.0001	27/02/17	13/03/18	379
RTOrd - 0010375-41.2017.5.18.0001	06/03/17	14/03/18	373
RTOrd - 0010427-37.2017.5.18.0001	12/03/17	22/03/18	375
RTOrd - 0010447-28.2017.5.18.0001	15/03/17	27/03/18	377
RTOrd - 0010556-42.2017.5.18.0001	30/03/17	15/03/18	350

Legenda:

Ajuiz. Data do Ajuizamento;

Enc. da Instrução: Data da conclusão para proferir sentença;

Prazo: Quantidade de dias decorridos do ajuizamento até o encerramento da instrução.



PRAZO MÉDIO ENTRE O AJUIZAMENTO E O ENCERRAMENTO DA INSTRUÇÃO - 1ª VARA DO TRABALHO DE GOIÂNIA

ORDINÁRIO

Qtd	Prazo Médio
50	345,8

Nr. Processo	Ajuiz.	nc. Instruçã	Prazo
RTOOrd - 0010685-47.2017.5.18.0001	20/04/17	19/03/18	333
RTOOrd - 0011157-19.2015.5.18.0001	24/07/15	13/03/18	963
RTOOrd - 0011227-02.2016.5.18.0001	11/07/16	27/03/18	624
RTOOrd - 0011247-15.2015.5.18.0005	23/07/15	26/03/18	977
RTOOrd - 0011319-43.2017.5.18.0001	27/07/17	07/03/18	223
RTOOrd - 0011429-76.2016.5.18.0001	11/08/16	20/03/18	586
RTOOrd - 0011449-67.2016.5.18.0001	16/08/16	31/03/18	592
RTOOrd - 0011541-11.2017.5.18.0001	01/09/17	22/03/18	202
RTOOrd - 0011563-06.2016.5.18.0001	01/09/16	06/03/18	551
RTOOrd - 0011743-85.2017.5.18.0001	06/10/17	13/03/18	158
RTOOrd - 0011753-32.2017.5.18.0001	09/10/17	06/03/18	148
RTOOrd - 0011801-88.2017.5.18.0001	18/10/17	08/03/18	141
RTOOrd - 0011823-20.2015.5.18.0001	12/11/15	05/03/18	844
RTOOrd - 0011881-52.2017.5.18.0001	31/10/17	27/03/18	147
RTOOrd - 0011921-16.2017.5.18.0007	07/11/17	23/03/18	136
RTOOrd - 0011923-04.2017.5.18.0001	07/11/17	28/03/18	141
RTOOrd - 0011931-78.2017.5.18.0001	08/11/17	26/03/18	138
RTOOrd - 0011961-50.2016.5.18.0001	04/11/16	12/03/18	493
RTOOrd - 0012037-74.2016.5.18.0001	18/11/16	20/03/18	487
RTOOrd - 0012083-63.2016.5.18.0001	25/11/16	06/03/18	466
RTOOrd - 0012139-41.2017.5.18.0008	04/12/17	13/03/18	99
RTOOrd - 0012153-80.2016.5.18.0001	08/12/16	22/03/18	469
RTOOrd - 0012157-20.2016.5.18.0001	09/12/16	20/03/18	466
RTOOrd - 0012163-27.2016.5.18.0001	11/12/16	22/03/18	466
RTOOrd - 0012175-41.2016.5.18.0001	13/12/16	31/03/18	473
RTOOrd - 0012201-39.2016.5.18.0001	16/12/16	19/03/18	458

Legenda:

Ajuiz. Data do Ajuizamento;

Enc. da Instrução: Data da conclusão para proferir sentença;

Prazo: Quantidade de dias decorridos do ajuizamento até o encerramento da instrução.



PRAZO MÉDIO ENTRE O AJUIZAMENTO E O ENCERRAMENTO DA INSTRUÇÃO - 1ª VARA DO TRABALHO DE GOIÂNIA

ISRAEL BRASIL ADOURIAN

ORDINÁRIO

Qtd	Prazo Médio
6	49,33

Nr. Processo	Ajuiz.	nc. Instruçã	Prazo
RTAlç - 0012091-06.2017.5.18.0001	29/11/17	07/03/18	98
RTAlç - 0012158-44.2017.5.18.0009	30/11/17	07/03/18	97
RTOrd - 0010123-04.2018.5.18.0001	05/02/18	07/03/18	30
RTOrd - 0010178-52.2018.5.18.0001	19/02/18	14/03/18	23
RTOrd - 0010182-89.2018.5.18.0001	19/02/18	14/03/18	23
RTOrd - 0010210-57.2018.5.18.0001	23/02/18	20/03/18	25

Legenda:
Ajuiz. Data do Ajuizamento;
Enc. da Instrução: Data da conclusão para proferir sentença;
Prazo: Quantidade de dias decorridos do ajuizamento até o encerramento da instrução.

JOÃO RODRIGUES PEREIRA

ORDINÁRIO

Qtd	Prazo Médio
5	34

Nr. Processo	Ajuiz.	nc. Instruçã	Prazo
RTAlç - 0010142-10.2018.5.18.0001	08/02/18	08/03/18	28
RTOrd - 0010071-08.2018.5.18.0001	24/01/18	01/03/18	36
RTOrd - 0010076-30.2018.5.18.0001	25/01/18	08/03/18	42
RTOrd - 0010107-50.2018.5.18.0001	01/02/18	08/03/18	35
RTOrd - 0010136-03.2018.5.18.0001	07/02/18	08/03/18	29

Legenda:
Ajuiz. Data do Ajuizamento;
Enc. da Instrução: Data da conclusão para proferir sentença;
Prazo: Quantidade de dias decorridos do ajuizamento até o encerramento da instrução.



**PRAZO MÉDIO ENTRE O AJUIZAMENTO E O
ENCERRAMENTO DA INSTRUÇÃO - 1ª VARA DO
TRABALHO DE GOIÂNIA**

**JOSÉ LUCIANO LEONEL DE
CARVALHO**

ORDINÁRIO

Qtd	Prazo Médio
48	287,06

Nr. Processo	Ajuiz.	nc. Instruçã	Prazo
Pet - 0010344-21.2017.5.18.0001	24/02/17	09/03/18	378
RTAlç - 0010134-33.2018.5.18.0001	07/02/18	05/03/18	26
RTOrd - 0010114-42.2018.5.18.0001	01/02/18	05/03/18	32
RTOrd - 0010166-38.2018.5.18.0001	15/02/18	10/03/18	23
RTOrd - 0010166-38.2018.5.18.0001	15/02/18	27/03/18	40
RTOrd - 0010194-06.2018.5.18.0001	21/02/18	07/03/18	14
RTOrd - 0010248-69.2018.5.18.0001	05/03/18	13/03/18	8
RTOrd - 0010342-51.2017.5.18.0001	24/02/17	15/03/18	384
RTOrd - 0010408-31.2017.5.18.0001	09/03/17	05/03/18	361
RTOrd - 0010460-27.2017.5.18.0001	16/03/17	07/03/18	356
RTOrd - 0010502-31.2017.5.18.0016	23/03/17	09/03/18	351
RTOrd - 0010537-07.2015.5.18.0001	06/04/15	01/03/18	1.060
RTOrd - 0010578-03.2017.5.18.0001	03/04/17	12/03/18	343
RTOrd - 0010584-10.2017.5.18.0001	04/04/17	06/03/18	336
RTOrd - 0010634-36.2017.5.18.0001	11/04/17	06/03/18	329
RTOrd - 0010672-48.2017.5.18.0001	19/04/17	05/03/18	320
RTOrd - 0010722-74.2017.5.18.0001	27/04/17	01/03/18	308
RTOrd - 0010762-56.2017.5.18.0001	04/05/17	07/03/18	307
RTOrd - 0010770-33.2017.5.18.0001	05/05/17	05/03/18	304
RTOrd - 0010790-24.2017.5.18.0001	09/05/17	08/03/18	303
RTOrd - 0010792-91.2017.5.18.0001	09/05/17	12/03/18	307

Legenda:

Ajuiz. Data do Ajuizamento;

Enc. da Instrução: Data da conclusão para proferir sentença;

Prazo: Quantidade de dias decorridos do ajuizamento até o encerramento da instrução.



**PRAZO MÉDIO ENTRE O AJUIZAMENTO E O
ENCERRAMENTO DA INSTRUÇÃO - 1ª VARA DO
TRABALHO DE GOIÂNIA**

**JOSÉ LUCIANO LEONEL DE
CARVALHO**

ORDINÁRIO

Qtd	Prazo Médio
48	287,06

Nr. Processo	Ajuiz.	nc. Instruçã	Prazo
RTOOrd - 0010830-06.2017.5.18.0001	15/05/17	13/03/18	302
RTOOrd - 0010832-73.2017.5.18.0001	15/05/17	12/03/18	301
RTOOrd - 0010834-43.2017.5.18.0001	15/05/17	13/03/18	302
RTOOrd - 0010856-04.2017.5.18.0001	17/05/17	12/03/18	299
RTOOrd - 0010882-36.2016.5.18.0001	16/05/16	08/03/18	661
RTOOrd - 0010952-19.2017.5.18.0001	01/06/17	25/03/18	297
RTOOrd - 0010990-65.2016.5.18.0001	03/06/16	09/03/18	644
RTOOrd - 0011026-10.2016.5.18.0001	09/06/16	01/03/18	630
RTOOrd - 0011182-95.2016.5.18.0001	04/07/16	09/03/18	613
RTOOrd - 0011420-17.2016.5.18.0001	10/08/16	05/03/18	572
RTOOrd - 0011500-78.2016.5.18.0001	23/08/16	07/03/18	561
RTOOrd - 0011624-27.2017.5.18.0001	19/09/17	05/03/18	167
RTOOrd - 0011658-02.2017.5.18.0001	25/09/17	05/03/18	161
RTOOrd - 0011698-81.2017.5.18.0001	02/10/17	22/03/18	171
RTOOrd - 0011724-79.2017.5.18.0001	04/10/17	01/03/18	148
RTOOrd - 0011758-54.2017.5.18.0001	10/10/17	05/03/18	146
RTOOrd - 0011758-88.2016.5.18.0001	04/10/16	25/03/18	537
RTOOrd - 0011832-11.2017.5.18.0001	24/10/17	05/03/18	132
RTOOrd - 0011858-09.2017.5.18.0001	27/10/17	05/03/18	129
RTOOrd - 0011864-16.2017.5.18.0001	29/10/17	09/03/18	131
RTOOrd - 0011986-29.2017.5.18.0001	10/11/17	12/03/18	122
RTOOrd - 0011990-66.2017.5.18.0001	10/11/17	01/03/18	111
RTOOrd - 0012006-20.2017.5.18.0001	10/11/17	01/03/18	111
RTOOrd - 0012010-57.2017.5.18.0001	10/11/17	12/03/18	122

Legenda:

Ajuiz. Data do Ajuizamento;

Enc. da Instrução: Data da conclusão para proferir sentença;

Prazo: Quantidade de dias decorridos do ajuizamento até o encerramento da instrução.



**PRAZO MÉDIO ENTRE O AJUIZAMENTO E O
ENCERRAMENTO DA INSTRUÇÃO - 1ª VARA DO
TRABALHO DE GOIÂNIA**

**JOSÉ LUCIANO LEONEL DE
CARVALHO**

ORDINÁRIO

Qtd	Prazo Médio
48	287,06

Nr. Processo	Ajuiz.	nc. Instruçã	Prazo
RTOOrd - 0012012-27.2017.5.18.0001	10/11/17	12/03/18	122
RTOOrd - 0012016-64.2017.5.18.0001	10/11/17	13/03/18	123
RTOOrd - 0012030-48.2017.5.18.0001	13/11/17	01/03/18	108
RTOOrd - 0012188-40.2016.5.18.0001	14/12/16	12/03/18	453

Legenda:

Ajuiz. Data do Ajuizamento;

Enc. da Instrução: Data da conclusão para proferir sentença;

Prazo: Quantidade de dias decorridos do ajuizamento até o encerramento da instrução.

RUI BARBOSA DE CARVALHO SANTOS

ORDINÁRIO

Qtd	Prazo Médio
2	35

Nr. Processo	Ajuiz.	nc. Instruçã	Prazo
ConPag - 0010105-80.2018.5.18.0001	31/01/18	07/03/18	35
RTOOrd - 0010106-65.2018.5.18.0001	31/01/18	07/03/18	35

Legenda:

Ajuiz. Data do Ajuizamento;

Enc. da Instrução: Data da conclusão para proferir sentença;

Prazo: Quantidade de dias decorridos do ajuizamento até o encerramento da instrução.