Conceituação

Tema	Prazos Processuais
Relatórios	Evolução Histórica Comparativo por VT Comparativo por Grupo Por Grupo Por VT Por Processo Por Magistrado
Resumo	Apresenta o prazo médio desde o ajuizamento da ação até o encerramento da instrução.
Descrição	O prazo médio é obtido calculando-se a quantidade de dias decorridos desde o ajuizamento até o encerramento da instrução. Os dados são extraídos baseando-se nos itens do e-Gestão: 267 e 90267 - Do ajuizamento da ação até o encerramento da instrução na fase de conhecimento – rito sumaríssimo; 268 e 90268 – Do ajuizamento da ação até o encerramento da instrução na fase de conhecimento – exceto rito sumaríssimo (ordinário)
Origem da informação	e-Gestão
Critérios e transformações	Coletado do e-Gestão, consolidado, otimizado e classificado para análise.
Análises possíveis	Prazo médio entre o ajuizamento da ação e o encerramento da instrução, detalhado de forma Geral, Por grupo, por VT, Por Processo e Por Magistrado.

EVOLUÇÃO HISTÓRICA DOS PRAZOS PROCESSUAIS ENTRE O AJUIZAMENTO E O ENCERRAMENTO DA INSTRUÇÃO - 5ª VARA DO TRABALHO DE GOIÂNIA

Data do encerramento da instrução entre 1/3/2018 e 31/3/2018 23:59:59

Rito	Qtd	Prazo Médio
ORDINÁRIO	74	208,16
SUMARÍSSIMO	44	47,55
Total/Média	**118**	**148,27**

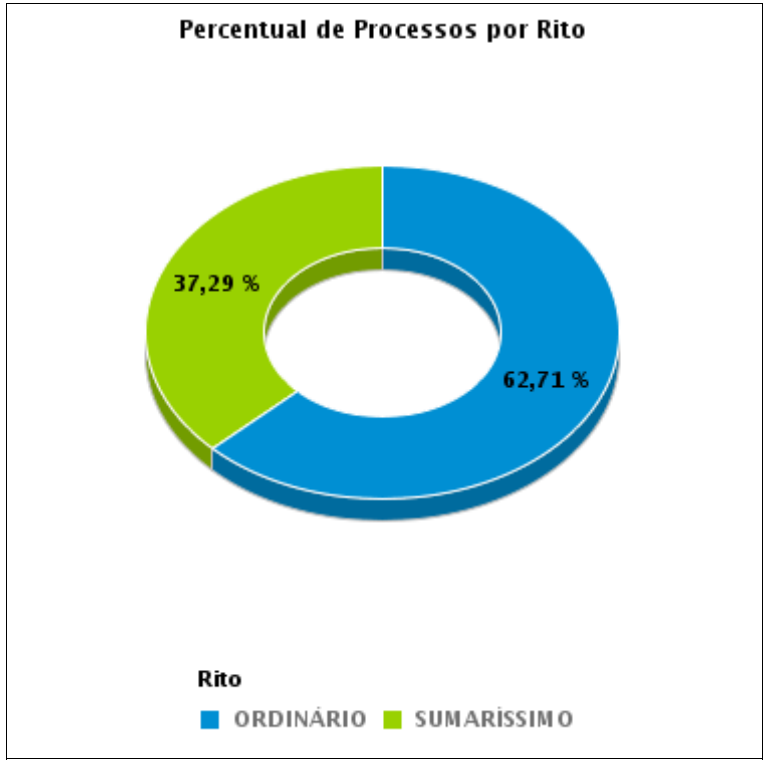

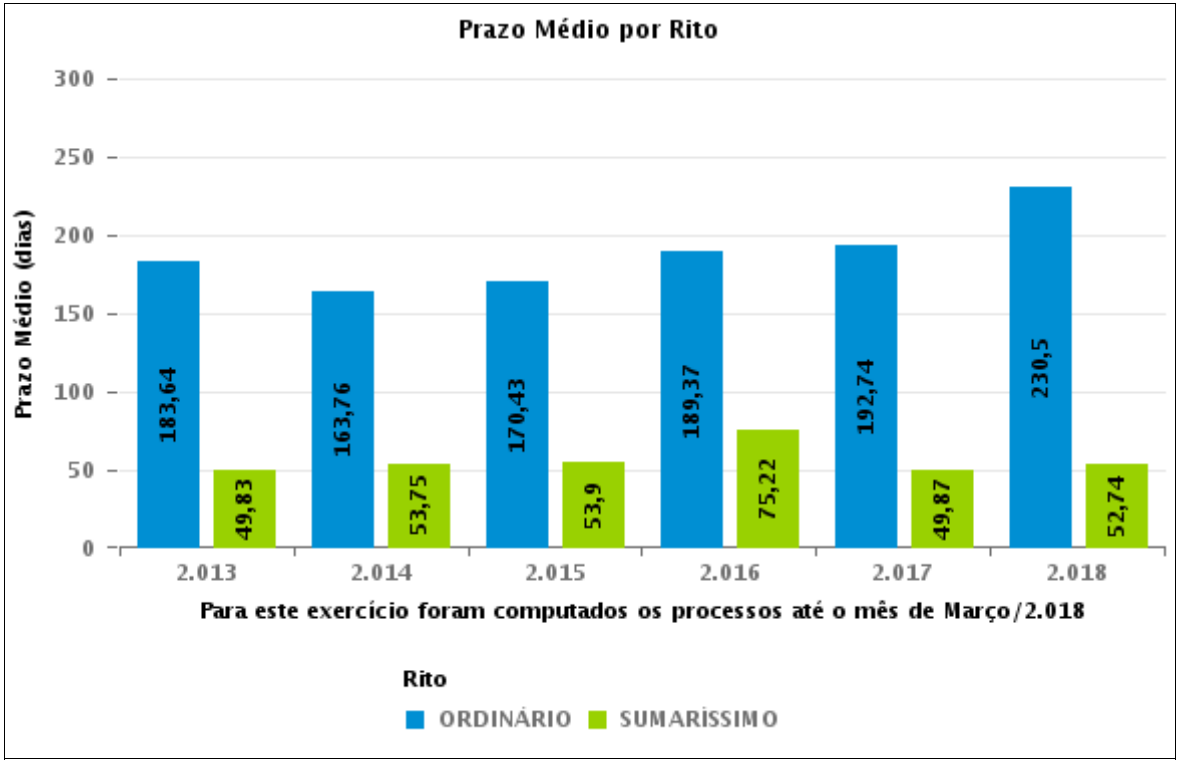

COMPARATIVO DO PRAZO MÉDIO ENTRE O AJUIZAMENTO E O ENCERRAMENTO DA INSTRUÇÃO - 5ª VARA DO TRABALHO DE GOIÂNIA

Data do encerramento da instrução entre 1/3/2018 e 31/3/2018 23:59:59

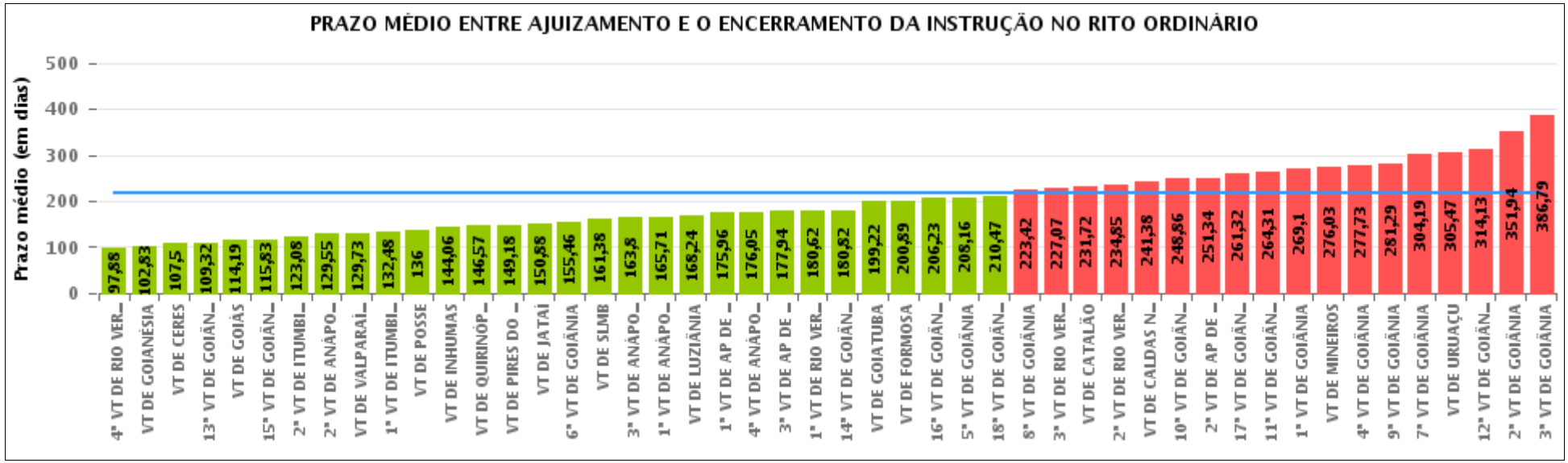

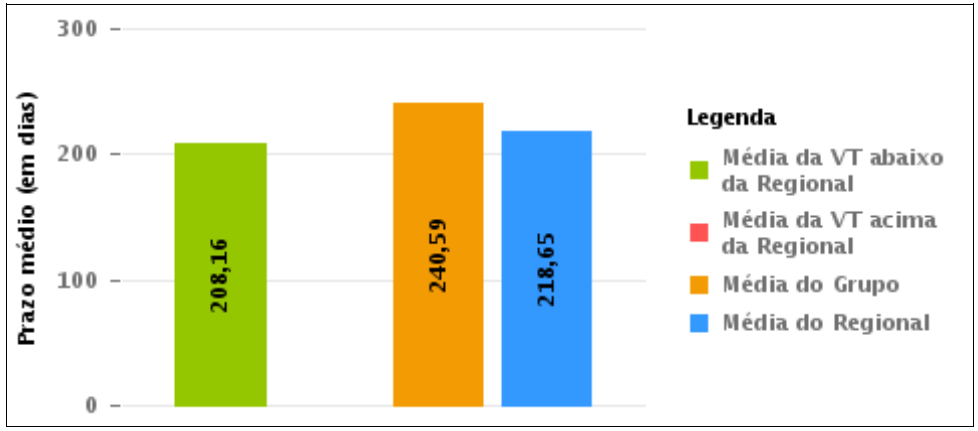

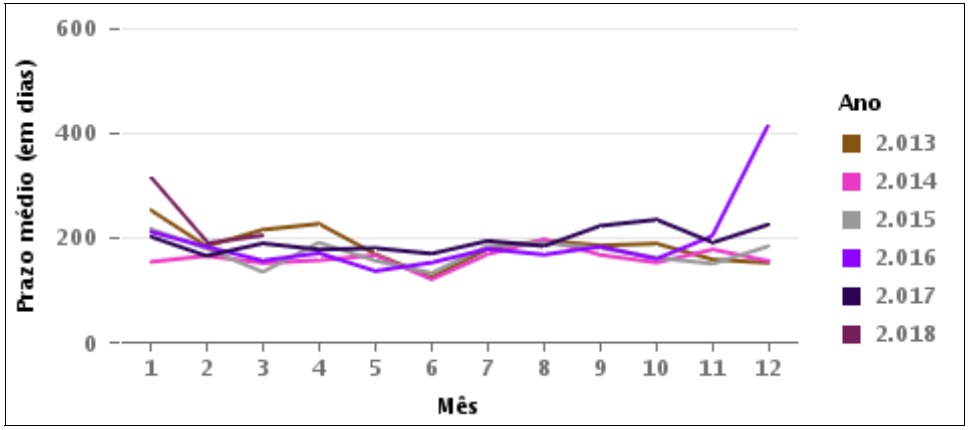

COMPARATIVO DO PRAZO MÉDIO ENTRE O AJUIZAMENTO E O ENCERRAMENTO DA INSTRUÇÃO ENTRE AS VARAS DO GRUPO

Data do encerramento da instrução entre 1/3/2018 e 31/3/2018 23:59:59

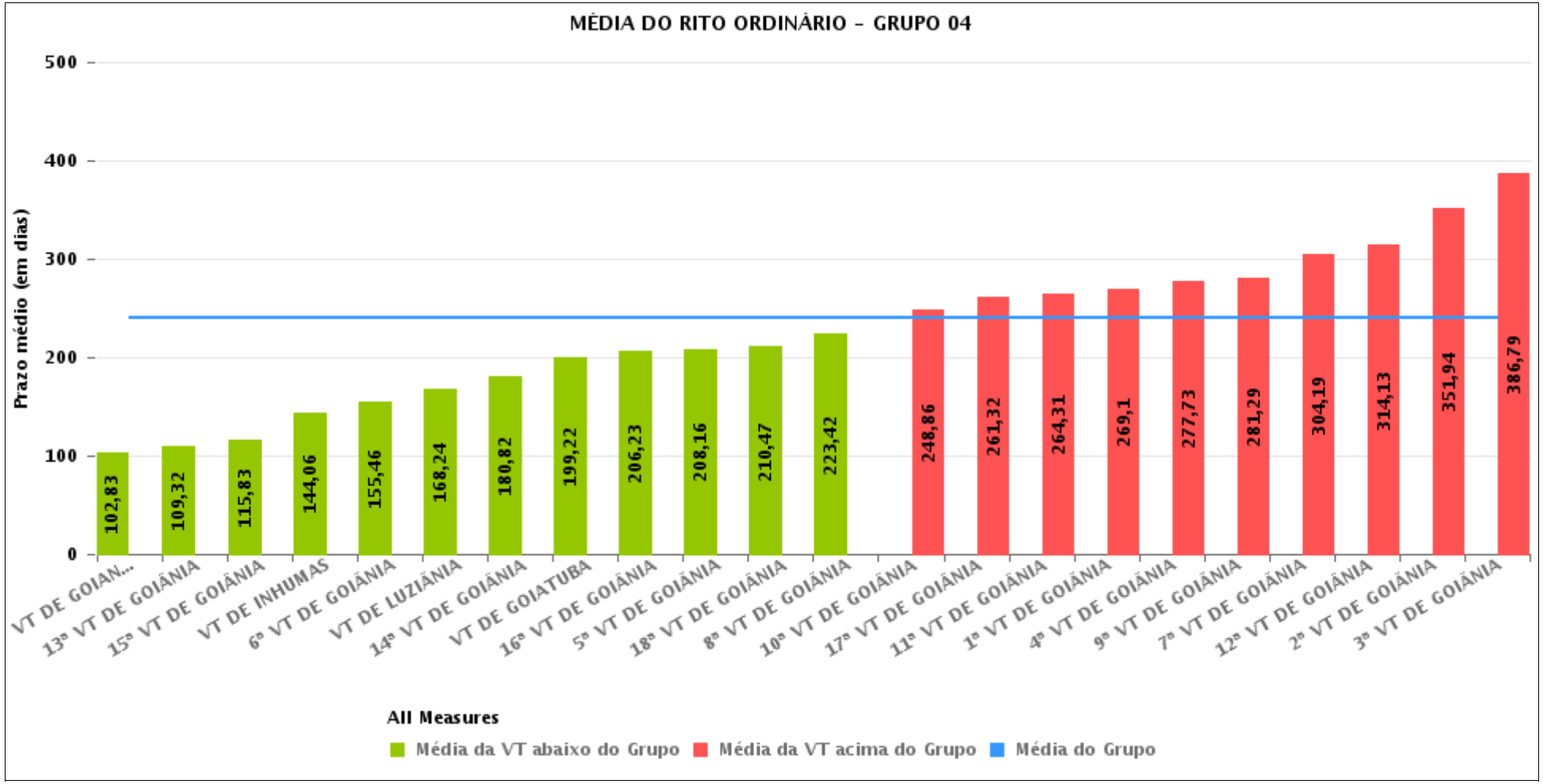

PRAZO MÉDIO ENTRE O AJUIZAMENTO E O ENCERRAMENTO DA INSTRUÇÃO POR GRUPO

Data do encerramento da instrução entre 1/3/2018 e 31/3/2018 23:59:59

Rito	Grupo	Qtd. Processos	Prazo Médio (dias)	Ranking
ORDINÁRIO	GRUPO 01	22	142,59	1°
	GRUPO 03	1.377	186,99	2°
	GRUPO 02	71	200,89	3°
	GRUPO 05	320	208,48	4°
	GRUPO 04	2.270	240,59	5°

Legenda:	# Grupo 03 – De 1501 a 2000	# Grupo 04 – De 2001 a 2500	# Grupo 05 – Maior que 2500
# Grupo 01 – Até 1000 VT de Posse VT de Pires do Rio # Grupo 02 – De 1001 a 1500 VT de Formosa	VT de Ceres 1ª VT de Anápolis 2ª VT de Anápolis 3ª VT de Anápolis 4ª VT de Anápolis 1ª VT de Aparecida de Goiânia 2ª VT de Aparecida de Goiânia 3ª VT de Aparecida de Goiânia VT de Caldas Novas 1ª VT de Itumbiara 2ª VT de Itumbiara VT de Goiás VT de Jataí VT de Mineiros VT de Quirinópolis 1ª VT de Rio Verde 2ª VT de Rio Verde 3ª VT de Rio Verde 4ª VT de Rio Verde VT de São Luis de Montes Belos	VT de Goiatuba VT de Goianésia 1ª VT de Goiânia 2ª VT de Goiânia 3ª VT de Goiânia 4ª VT de Goiânia 5ª VT de Goiânia 6ª VT de Goiânia 7ª VT de Goiânia 8ª VT de Goiânia 9ª VT de Goiânia 10ª VT de Goiânia 11ª VT de Goiânia 12ª VT de Goiânia 13ª VT de Goiânia 14ª VT de Goiânia 15ª VT de Goiânia 16ª VT de Goiânia 17ª VT de Goiânia 18ª VT de Goiânia VT de Inhumas VT de Luziânia	VT de Catalão VT de Uruaçu VT de Valparaíso de Goiás

PRAZO MÉDIO ENTRE O AJUIZAMENTO E O ENCERRAMENTO DA INSTRUÇÃO DE TODAS AS VARAS DO TRABALHO

Data do encerramento da instrução entre 1/3/2018 e 31/3/2018 23:59:59

ORDINÁRIO

Qtd. Processos	Prazo Médio (dias)
4.060	218,65

Vara do Trabalho	Qtd Processos	Prazo Médio	Ranking
4ª VARA DO TRABALHO DE RIO VERDE	33	97,88	1°
VARA DO TRABALHO DE GOIANÉSIA	63	102,83	2°
VARA DO TRABALHO DE CERES	30	107,5	3°
13ª VARA DO TRABALHO DE GOIÂNIA	90	109,32	4°
VARA DO TRABALHO DE GOIÁS	36	114,19	5°
15ª VARA DO TRABALHO DE GOIÂNIA	82	115,83	6°
2ª VARA DO TRABALHO DE ITUMBIARA	51	123,08	7°
2ª VARA DO TRABALHO DE ANÁPOLIS	44	129,55	8°
VARA DO TRABALHO DE VALPARAÍSO DE GOIÁS	138	129,73	9°
1ª VARA DO TRABALHO DE ITUMBIARA	50	132,48	10°
VARA DO TRABALHO DE POSSE	11	136	11°
VARA DO TRABALHO DE INHUMAS	63	144,06	12°
VARA DO TRABALHO DE QUIRINÓPOLIS	47	146,57	13°
VARA DO TRABALHO DE PIRES DO RIO	11	149,18	14°
VARA DO TRABALHO DE JATAÍ	67	150,88	15°
6ª VARA DO TRABALHO DE GOIÂNIA	113	155,46	16°
VARA DO TRABALHO DE SÃO LUIS DE MONTES BELOS	40	161,38	17°
3ª VARA DO TRABALHO DE ANÁPOLIS	87	163,8	18°
1ª VARA DO TRABALHO DE ANÁPOLIS	84	165,71	19°
VARA DO TRABALHO DE LUZIÂNIA	110	168,24	20°
1ª VARA DO TRABALHO DE APARECIDA DE GOIÂNIA	70	175,96	21°
4ª VARA DO TRABALHO DE ANÁPOLIS	85	176,05	22°
3ª VARA DO TRABALHO DE APARECIDA DE GOIÂNIA	89	177,94	23°
1ª VARA DO TRABALHO DE RIO VERDE	77	180,62	24°
14ª VARA DO TRABALHO DE GOIÂNIA	93	180,82	25°
VARA DO TRABALHO DE GOIATUBA	45	199,22	26°

PRAZO MÉDIO ENTRE O AJUIZAMENTO E O ENCERRAMENTO DA INSTRUÇÃO DE TODAS AS VARAS DO TRABALHO

ORDINÁRIO

Qtd. Processos	Prazo Médio (dias)
4.060	218,65

Vara do Trabalho	Qtd Processos	Prazo Médio	Ranking
VARA DO TRABALHO DE FORMOSA	71	200,89	27°
16ª VARA DO TRABALHO DE GOIÂNIA	104	206,23	28°
5ª VARA DO TRABALHO DE GOIÂNIA	74	208,16	29°
18ª VARA DO TRABALHO DE GOIÂNIA	103	210,47	30°
8ª VARA DO TRABALHO DE GOIÂNIA	99	223,42	31°
3ª VARA DO TRABALHO DE RIO VERDE	110	227,07	32°
VARA DO TRABALHO DE CATALÃO	92	231,72	33°
2ª VARA DO TRABALHO DE RIO VERDE	94	234,85	34°
VARA DO TRABALHO DE CALDAS NOVAS	97	241,38	35°
10ª VARA DO TRABALHO DE GOIÂNIA	131	248,86	36°
2ª VARA DO TRABALHO DE APARECIDA DE GOIÂNIA	87	251,34	37°
17ª VARA DO TRABALHO DE GOIÂNIA	112	261,32	38°
11ª VARA DO TRABALHO DE GOIÂNIA	122	264,31	39°
1ª VARA DO TRABALHO DE GOIÂNIA	120	269,1	40°
VARA DO TRABALHO DE MINEIROS	99	276,03	41°
4ª VARA DO TRABALHO DE GOIÂNIA	116	277,73	42°
9ª VARA DO TRABALHO DE GOIÂNIA	125	281,29	43°
7ª VARA DO TRABALHO DE GOIÂNIA	120	304,19	44°
VARA DO TRABALHO DE URUAÇU	90	305,47	45°
12ª VARA DO TRABALHO DE GOIÂNIA	72	314,13	46°
2ª VARA DO TRABALHO DE GOIÂNIA	150	351,94	47°
3ª VARA DO TRABALHO DE GOIÂNIA	163	386,79	48°

PRAZO MÉDIO ENTRE O AJUIZAMENTO E O ENCERRAMENTO DA INSTRUÇÃO - 5ª VARA DO TRABALHO DE GOIÂNIA

Data do encerramento da instrução entre 1/3/2018 e 31/3/2018 23:59:59

5ª VARA DO TRABALHO DE GOIÂNIA

ORDINÁRIO

Qtd	Prazo Médio
74	208,16

Nr. Processo	Ajuiz.	nc. Instruçã	Prazo
ConPag - 0010143-80.2018.5.18.0005	07/02/18	01/03/18	22
ConPag - 0010170-63.2018.5.18.0005	15/02/18	07/03/18	20
ET - 0010082-25.2018.5.18.0005	25/01/18	15/03/18	49
ET - 0012199-23.2017.5.18.0005	21/12/17	27/03/18	96
HoTrEx - 0010095-24.2018.5.18.0005	29/01/18	12/03/18	42
HoTrEx - 0010172-33.2018.5.18.0005	16/02/18	23/03/18	35
HoTrEx - 0010244-20.2018.5.18.0005	02/03/18	05/03/18	3
HoTrEx - 0010343-87.2018.5.18.0005	20/03/18	22/03/18	2
RTAlç - 0010189-69.2018.5.18.0005	20/02/18	14/03/18	22
RTAlç - 0010237-28.2018.5.18.0005	01/03/18	27/03/18	26
RTAlç - 0012104-90.2017.5.18.0005	26/11/17	15/03/18	109
RTAlç - 0012142-08.2017.5.18.0004	04/12/17	27/03/18	113
RTOrd - 0010020-82.2018.5.18.0005	11/01/18	09/03/18	57
RTOrd - 0010024-22.2018.5.18.0005	12/01/18	12/03/18	59
RTOrd - 0010042-43.2018.5.18.0005	17/01/18	21/03/18	63
RTOrd - 0010043-28.2018.5.18.0005	17/01/18	21/03/18	63
RTOrd - 0010067-90.2017.5.18.0005	18/01/17	22/03/18	428
RTOrd - 0010076-18.2018.5.18.0005	25/01/18	26/03/18	60
RTOrd - 0010102-16.2018.5.18.0005	30/01/18	21/03/18	50
RTOrd - 0010113-79.2017.5.18.0005	25/01/17	26/03/18	425
RTOrd - 0010140-28.2018.5.18.0005	07/02/18	01/03/18	22
RTOrd - 0010144-65.2018.5.18.0005	07/02/18	15/03/18	36

Legenda:
Ajuiz. Data do Ajuizamento;
Enc. da Instrução: Data da conclusão para proferir sentença;
Prazo: Quantidade de dias decorridos do ajuizamento até o encerramento da instrução.

PRAZO MÉDIO ENTRE O AJUIZAMENTO E O ENCERRAMENTO DA INSTRUÇÃO - 5ª VARA DO TRABALHO DE GOIÂNIA

5ª VARA DO TRABALHO DE GOIÂNIA

ORDINÁRIO

Qtd	Prazo Médio
74	208,16

Nr. Processo	Ajuiz.	nc. Instruçã	Prazo
RTOrd - 0010156-79.2018.5.18.0005	09/02/18	07/03/18	26
RTOrd - 0010163-08.2017.5.18.0005	01/02/17	22/03/18	414
RTOrd - 0010185-32.2018.5.18.0005	19/02/18	07/03/18	16
RTOrd - 0010203-53.2018.5.18.0005	22/02/18	15/03/18	21
RTOrd - 0010218-22.2018.5.18.0005	26/02/18	20/03/18	22
RTOrd - 0010231-21.2018.5.18.0005	27/02/18	01/03/18	2
RTOrd - 0010259-23.2017.5.18.0005	14/02/17	16/03/18	395
RTOrd - 0010289-58.2017.5.18.0005	17/02/17	23/03/18	399
RTOrd - 0010301-72.2017.5.18.0005	20/02/17	27/03/18	400
RTOrd - 0010310-34.2017.5.18.0005	21/02/17	23/03/18	395
RTOrd - 0010315-56.2017.5.18.0005	21/02/17	27/03/18	399
RTOrd - 0010354-19.2018.5.18.0005	22/03/18	26/03/18	4
RTOrd - 0010385-73.2017.5.18.0005	06/03/17	16/03/18	375
RTOrd - 0010448-98.2017.5.18.0005	15/03/17	27/03/18	377
RTOrd - 0010584-95.2017.5.18.0005	04/04/17	08/03/18	338
RTOrd - 0010632-54.2017.5.18.0005	12/04/17	05/03/18	327
RTOrd - 0010688-87.2017.5.18.0005	24/04/17	13/03/18	323
RTOrd - 0010732-94.2017.5.18.0009	30/06/17	08/03/18	251
RTOrd - 0010786-72.2017.5.18.0005	09/05/17	06/03/18	301
RTOrd - 0010792-79.2017.5.18.0005	09/05/17	07/03/18	302
RTOrd - 0010804-93.2017.5.18.0005	11/05/17	02/03/18	295
RTOrd - 0010822-17.2017.5.18.0005	15/05/17	05/03/18	294
RTOrd - 0010830-91.2017.5.18.0005	16/05/17	06/03/18	294
RTOrd - 0010848-15.2017.5.18.0005	18/05/17	09/03/18	295
RTOrd - 0010860-29.2017.5.18.0005	20/05/17	12/03/18	296

Legenda:
Ajuiz. Data do Ajuizamento;
Enc. da Instrução: Data da conclusão para proferir sentença;
Prazo: Quantidade de dias decorridos do ajuizamento até o encerramento da instrução.

PRAZO MÉDIO ENTRE O AJUIZAMENTO E O ENCERRAMENTO DA INSTRUÇÃO - 5ª VARA DO TRABALHO DE GOIÂNIA

5ª VARA DO TRABALHO DE GOIÂNIA

ORDINÁRIO

Qtd	Prazo Médio
74	208,16

Nr. Processo	Ajuiz.	nc. Instruçã	Prazo
RTOrd - 0010908-85.2017.5.18.0005	29/05/17	19/03/18	294
RTOrd - 0010916-62.2017.5.18.0005	29/05/17	13/03/18	288
RTOrd - 0010918-32.2017.5.18.0005	30/05/17	14/03/18	288
RTOrd - 0010924-39.2017.5.18.0005	30/05/17	14/03/18	288
RTOrd - 0010976-35.2017.5.18.0005	06/06/17	20/03/18	287
RTOrd - 0010986-79.2017.5.18.0005	07/06/17	22/03/18	288
RTOrd - 0010996-26.2017.5.18.0005	08/06/17	26/03/18	291
RTOrd - 0011002-33.2017.5.18.0005	09/06/17	26/03/18	290
RTOrd - 0011008-40.2017.5.18.0005	12/06/17	27/03/18	288
RTOrd - 0011012-77.2017.5.18.0005	12/06/17	27/03/18	288
RTOrd - 0011048-22.2017.5.18.0005	19/06/17	07/03/18	261
RTOrd - 0011164-28.2017.5.18.0005	06/07/17	26/03/18	263
RTOrd - 0011269-05.2017.5.18.0005	21/07/17	16/03/18	238
RTOrd - 0011420-05.2016.5.18.0005	08/08/16	19/03/18	588
RTOrd - 0011468-61.2016.5.18.0005	16/08/16	19/03/18	580
RTOrd - 0011499-47.2017.5.18.0005	25/08/17	27/03/18	214
RTOrd - 0011506-39.2017.5.18.0005	28/08/17	26/03/18	210
RTOrd - 0011519-38.2017.5.18.0005	30/08/17	05/03/18	187
RTOrd - 0011641-51.2017.5.18.0005	20/09/17	27/03/18	188
RTOrd - 0011684-85.2017.5.18.0005	26/09/17	26/03/18	181
RTOrd - 0011772-26.2017.5.18.0005	10/10/17	22/03/18	163
RTOrd - 0011850-20.2017.5.18.0005	23/10/17	26/03/18	154
RTOrd - 0011998-31.2017.5.18.0005	10/11/17	26/03/18	136
RTOrd - 0012046-87.2017.5.18.0005	10/11/17	02/03/18	112
RTOrd - 0012078-92.2017.5.18.0005	20/11/17	26/03/18	126

Legenda:
Ajuiz. Data do Ajuizamento;
Enc. da Instrução: Data da conclusão para proferir sentença;
Prazo: Quantidade de dias decorridos do ajuizamento até o encerramento da instrução.

PRAZO MÉDIO ENTRE O AJUIZAMENTO E O ENCERRAMENTO DA INSTRUÇÃO - 5ª VARA DO TRABALHO DE GOIÂNIA

5ª VARA DO TRABALHO DE GOIÂNIA

ORDINÁRIO

Qtd	Prazo Médio
74	208,16

Nr. Processo	Ajuiz.	nc. Instruçã	Prazo
RTOrd - 0012128-55.2016.5.18.0005	01/12/16	09/03/18	463
RTOrd - 0012152-49.2017.5.18.0005	08/12/17	05/03/18	87

Legenda:
Ajuiz. Data do Ajuizamento;
Enc. da Instrução: Data da conclusão para proferir sentença;
Prazo: Quantidade de dias decorridos do ajuizamento até o encerramento da instrução.

PRAZO MÉDIO ENTRE O AJUIZAMENTO E O ENCERRAMENTO DA INSTRUÇÃO - 5ª VARA DO TRABALHO DE GOIÂNIA

Data do encerramento da instrução entre 1/3/2018 e 31/3/2018 23:59:59

CELISMAR COÊLHO DE FIGUEIREDO

ORDINÁRIO

Qtd	Prazo Médio
2	79

Nr. Processo	Ajuiz.	nc. Instruçã	Prazo
RTOrd - 0010218-22.2018.5.18.0005	26/02/18	20/03/18	22
RTOrd - 0011998-31.2017.5.18.0005	10/11/17	26/03/18	136

Legenda:
Ajuiz. Data do Ajuizamento;
Enc. da Instrução: Data da conclusão para proferir sentença;
Prazo: Quantidade de dias decorridos do ajuizamento até o encerramento da instrução.

CELSO MOREDO GARCIA

ORDINÁRIO

Qtd	Prazo Médio
3	58,67

Nr. Processo	Ajuiz.	nc. Instruçã	Prazo
RTOrd - 0010042-43.2018.5.18.0005	17/01/18	21/03/18	63
RTOrd - 0010043-28.2018.5.18.0005	17/01/18	21/03/18	63
RTOrd - 0010102-16.2018.5.18.0005	30/01/18	21/03/18	50

Legenda:
Ajuiz. Data do Ajuizamento;
Enc. da Instrução: Data da conclusão para proferir sentença;
Prazo: Quantidade de dias decorridos do ajuizamento até o encerramento da instrução.

GIRLENE DE CASTRO ARAÚJO ALMEIDA

PRAZO MÉDIO ENTRE O AJUIZAMENTO E O ENCERRAMENTO DA INSTRUÇÃO - 5ª VARA DO TRABALHO DE GOIÂNIA

GIRLENE DE CASTRO ARAÚJO ALMEIDA

ORDINÁRIO

Qtd	Prazo Médio
8	343,63

Nr. Processo	Ajuiz.	nc. Instruçã	Prazo
ET - 0012199-23.2017.5.18.0005	21/12/17	27/03/18	96
RTOrd - 0010067-90.2017.5.18.0005	18/01/17	22/03/18	428
RTOrd - 0010113-79.2017.5.18.0005	25/01/17	26/03/18	425
RTOrd - 0010163-08.2017.5.18.0005	01/02/17	22/03/18	414
RTOrd - 0010289-58.2017.5.18.0005	17/02/17	23/03/18	399
RTOrd - 0010301-72.2017.5.18.0005	20/02/17	27/03/18	400
RTOrd - 0010315-56.2017.5.18.0005	21/02/17	27/03/18	399
RTOrd - 0011641-51.2017.5.18.0005	20/09/17	27/03/18	188

Legenda:
Ajuiz. Data do Ajuizamento;
Enc. da Instrução: Data da conclusão para proferir sentença;
Prazo: Quantidade de dias decorridos do ajuizamento até o encerramento da instrução.

ISRAEL BRASIL ADOURIAN

ORDINÁRIO

Qtd	Prazo Médio
5	40,2

Nr. Processo	Ajuiz.	nc. Instruçã	Prazo
ConPag - 0010170-63.2018.5.18.0005	15/02/18	07/03/18	20
RTAlç - 0010237-28.2018.5.18.0005	01/03/18	27/03/18	26
RTAlç - 0012142-08.2017.5.18.0004	04/12/17	27/03/18	113
RTOrd - 0010156-79.2018.5.18.0005	09/02/18	07/03/18	26

Legenda:
Ajuiz. Data do Ajuizamento;
Enc. da Instrução: Data da conclusão para proferir sentença;
Prazo: Quantidade de dias decorridos do ajuizamento até o encerramento da instrução.

PRAZO MÉDIO ENTRE O AJUIZAMENTO E O ENCERRAMENTO DA INSTRUÇÃO - 5ª VARA DO TRABALHO DE GOIÂNIA

ISRAEL BRASIL ADOURIAN

ORDINÁRIO

Qtd	Prazo Médio
5	40,2

Nr. Processo	Ajuiz.	nc. Instruçã	Prazo
RTOrd - 0010185-32.2018.5.18.0005	19/02/18	07/03/18	16

Legenda:
Ajuiz. Data do Ajuizamento;
Enc. da Instrução: Data da conclusão para proferir sentença;
Prazo: Quantidade de dias decorridos do ajuizamento até o encerramento da instrução.

JOÃO RODRIGUES PEREIRA

ORDINÁRIO

Qtd	Prazo Médio
56	216,43

Nr. Processo	Ajuiz.	nc. Instruçã	Prazo
ConPag - 0010143-80.2018.5.18.0005	07/02/18	01/03/18	22
ET - 0010082-25.2018.5.18.0005	25/01/18	15/03/18	49
HoTrEx - 0010095-24.2018.5.18.0005	29/01/18	12/03/18	42
HoTrEx - 0010172-33.2018.5.18.0005	16/02/18	23/03/18	35
HoTrEx - 0010244-20.2018.5.18.0005	02/03/18	05/03/18	3
HoTrEx - 0010343-87.2018.5.18.0005	20/03/18	22/03/18	2
RTAlç - 0010189-69.2018.5.18.0005	20/02/18	14/03/18	22
RTAlç - 0012104-90.2017.5.18.0005	26/11/17	15/03/18	109
RTOrd - 0010020-82.2018.5.18.0005	11/01/18	09/03/18	57
RTOrd - 0010024-22.2018.5.18.0005	12/01/18	12/03/18	59
RTOrd - 0010076-18.2018.5.18.0005	25/01/18	26/03/18	60
RTOrd - 0010140-28.2018.5.18.0005	07/02/18	01/03/18	22
RTOrd - 0010144-65.2018.5.18.0005	07/02/18	15/03/18	36

Legenda:
Ajuiz. Data do Ajuizamento;
Enc. da Instrução: Data da conclusão para proferir sentença;
Prazo: Quantidade de dias decorridos do ajuizamento até o encerramento da instrução.

PRAZO MÉDIO ENTRE O AJUIZAMENTO E O ENCERRAMENTO DA INSTRUÇÃO - 5ª VARA DO TRABALHO DE GOIÂNIA

JOÃO RODRIGUES PEREIRA

ORDINÁRIO

Qtd	Prazo Médio
56	216,43

Nr. Processo	Ajuiz.	nc. Instruçã	Prazo
RTOrd - 0010203-53.2018.5.18.0005	22/02/18	15/03/18	21
RTOrd - 0010231-21.2018.5.18.0005	27/02/18	01/03/18	2
RTOrd - 0010259-23.2017.5.18.0005	14/02/17	16/03/18	395
RTOrd - 0010310-34.2017.5.18.0005	21/02/17	23/03/18	395
RTOrd - 0010354-19.2018.5.18.0005	22/03/18	26/03/18	4
RTOrd - 0010385-73.2017.5.18.0005	06/03/17	16/03/18	375
RTOrd - 0010448-98.2017.5.18.0005	15/03/17	27/03/18	377
RTOrd - 0010584-95.2017.5.18.0005	04/04/17	08/03/18	338
RTOrd - 0010632-54.2017.5.18.0005	12/04/17	05/03/18	327
RTOrd - 0010688-87.2017.5.18.0005	24/04/17	13/03/18	323
RTOrd - 0010732-94.2017.5.18.0009	30/06/17	08/03/18	251
RTOrd - 0010786-72.2017.5.18.0005	09/05/17	06/03/18	301
RTOrd - 0010792-79.2017.5.18.0005	09/05/17	07/03/18	302
RTOrd - 0010804-93.2017.5.18.0005	11/05/17	02/03/18	295
RTOrd - 0010822-17.2017.5.18.0005	15/05/17	05/03/18	294
RTOrd - 0010830-91.2017.5.18.0005	16/05/17	06/03/18	294
RTOrd - 0010848-15.2017.5.18.0005	18/05/17	09/03/18	295
RTOrd - 0010860-29.2017.5.18.0005	20/05/17	12/03/18	296
RTOrd - 0010908-85.2017.5.18.0005	29/05/17	19/03/18	294
RTOrd - 0010916-62.2017.5.18.0005	29/05/17	13/03/18	288
RTOrd - 0010918-32.2017.5.18.0005	30/05/17	14/03/18	288
RTOrd - 0010924-39.2017.5.18.0005	30/05/17	14/03/18	288
RTOrd - 0010976-35.2017.5.18.0005	06/06/17	20/03/18	287
RTOrd - 0010986-79.2017.5.18.0005	07/06/17	22/03/18	288
RTOrd - 0010996-26.2017.5.18.0005	08/06/17	26/03/18	291

Legenda:
Ajuiz. Data do Ajuizamento;
Enc. da Instrução: Data da conclusão para proferir sentença;
Prazo: Quantidade de dias decorridos do ajuizamento até o encerramento da instrução.

PRAZO MÉDIO ENTRE O AJUIZAMENTO E O ENCERRAMENTO DA INSTRUÇÃO - 5ª VARA DO TRABALHO DE GOIÂNIA

JOÃO RODRIGUES PEREIRA

ORDINÁRIO

Qtd	Prazo Médio
56	216,43

Nr. Processo	Ajuiz.	nc. Instruçã	Prazo
RTOrd - 0011002-33.2017.5.18.0005	09/06/17	26/03/18	290
RTOrd - 0011008-40.2017.5.18.0005	12/06/17	27/03/18	288
RTOrd - 0011012-77.2017.5.18.0005	12/06/17	27/03/18	288
RTOrd - 0011048-22.2017.5.18.0005	19/06/17	07/03/18	261
RTOrd - 0011164-28.2017.5.18.0005	06/07/17	26/03/18	263
RTOrd - 0011269-05.2017.5.18.0005	21/07/17	16/03/18	238
RTOrd - 0011420-05.2016.5.18.0005	08/08/16	19/03/18	588
RTOrd - 0011468-61.2016.5.18.0005	16/08/16	19/03/18	580
RTOrd - 0011499-47.2017.5.18.0005	25/08/17	27/03/18	214
RTOrd - 0011506-39.2017.5.18.0005	28/08/17	26/03/18	210
RTOrd - 0011519-38.2017.5.18.0005	30/08/17	05/03/18	187
RTOrd - 0011684-85.2017.5.18.0005	26/09/17	26/03/18	181
RTOrd - 0011772-26.2017.5.18.0005	10/10/17	22/03/18	163
RTOrd - 0011850-20.2017.5.18.0005	23/10/17	26/03/18	154
RTOrd - 0012046-87.2017.5.18.0005	10/11/17	02/03/18	112
RTOrd - 0012078-92.2017.5.18.0005	20/11/17	26/03/18	126
RTOrd - 0012128-55.2016.5.18.0005	01/12/16	09/03/18	463
RTOrd - 0012152-49.2017.5.18.0005	08/12/17	05/03/18	87

Legenda:
Ajuiz. Data do Ajuizamento;
Enc. da Instrução: Data da conclusão para proferir sentença;
Prazo: Quantidade de dias decorridos do ajuizamento até o encerramento da instrução.