Conceituação

Tema	Prazos Processuais
Relatórios	Evolução Histórica Comparativo por VT Comparativo por Grupo Por Grupo Por VT Por Processo Por Magistrado
Resumo	Apresenta o prazo médio desde o ajuizamento da ação até o encerramento da instrução.
Descrição	O prazo médio é obtido calculando-se a quantidade de dias decorridos desde o ajuizamento até o encerramento da instrução. Os dados são extraídos baseando-se nos itens do e-Gestão: 267 e 90267 - Do ajuizamento da ação até o encerramento da instrução na fase de conhecimento – rito sumaríssimo; 268 e 90268 – Do ajuizamento da ação até o encerramento da instrução na fase de conhecimento – exceto rito sumaríssimo (ordinário)
Origem da informação	e-Gestão
Critérios e transformações	Coletado do e-Gestão, consolidado, otimizado e classificado para análise.
Análises possíveis	Prazo médio entre o ajuizamento da ação e o encerramento da instrução, detalhado de forma Geral, Por grupo, por VT, Por Processo e Por Magistrado.

EVOLUÇÃO HISTÓRICA DOS PRAZOS PROCESSUAIS ENTRE O AJUIZAMENTO E O ENCERRAMENTO DA INSTRUÇÃO - 11ª VARA DO TRABALHO DE GOIÂNIA

Data do encerramento da instrução entre 1/3/2018 e 31/3/2018 23:59:59

Rito	Qtd	Prazo Médio
ORDINÁRIO	121	264,31
SUMARÍSSIMO	97	70,7
Total/Média	**218**	**178,56**

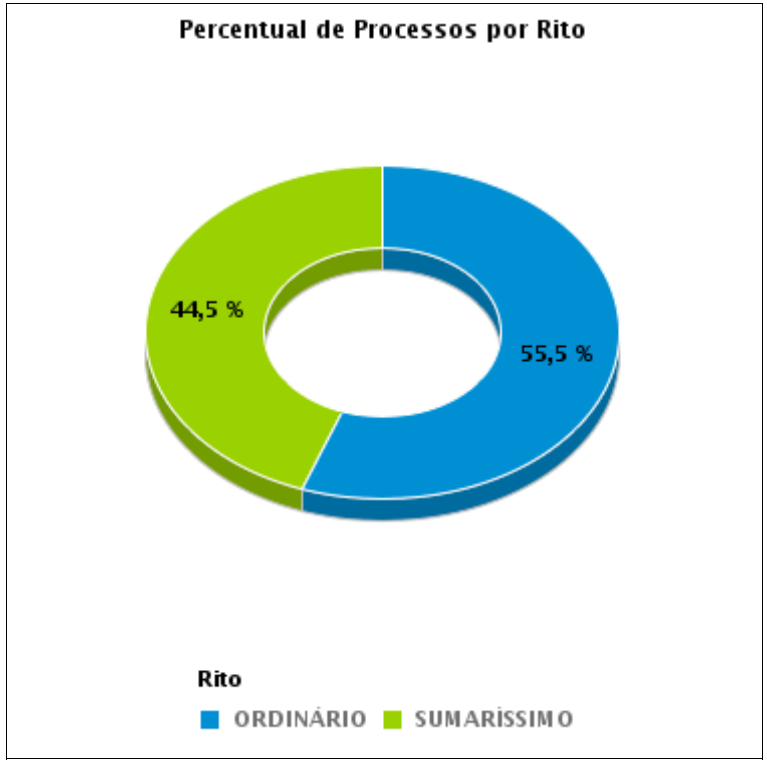

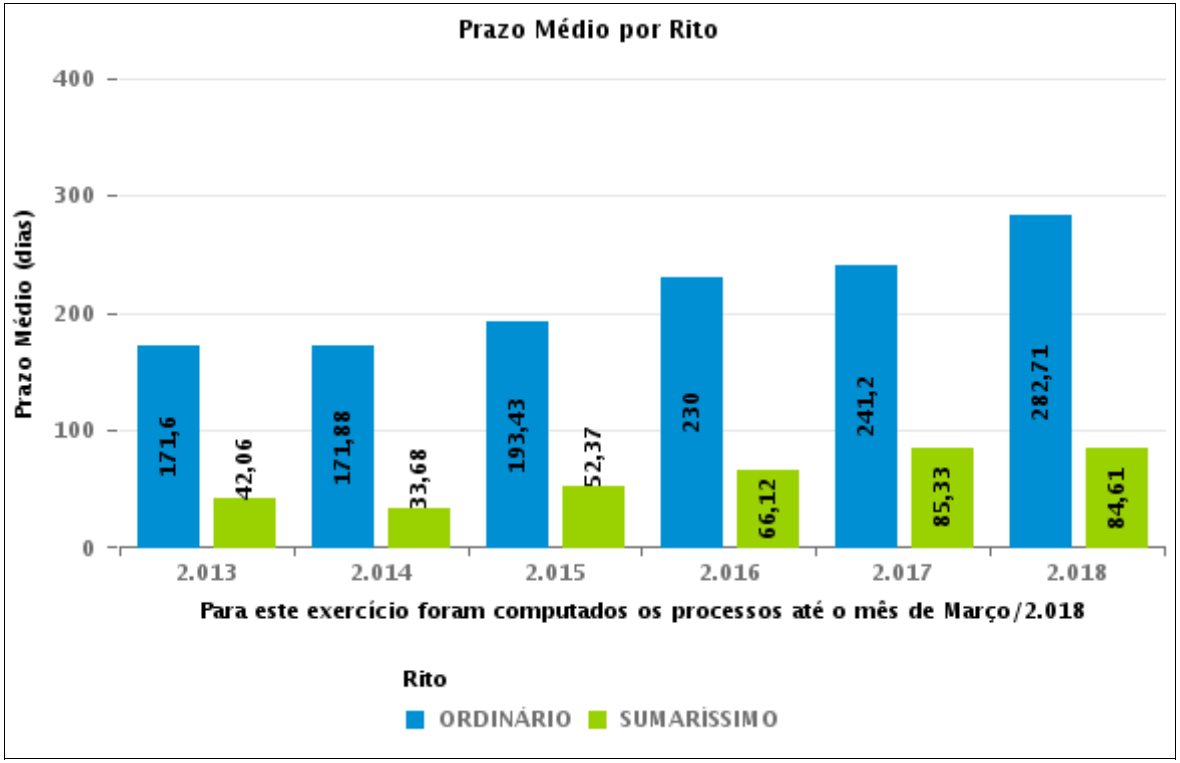

COMPARATIVO DO PRAZO MÉDIO ENTRE O AJUIZAMENTO E O ENCERRAMENTO DA INSTRUÇÃO - 11ª VARA DO TRABALHO DE GOIÂNIA

Data do encerramento da instrução entre 1/3/2018 e 31/3/2018 23:59:59

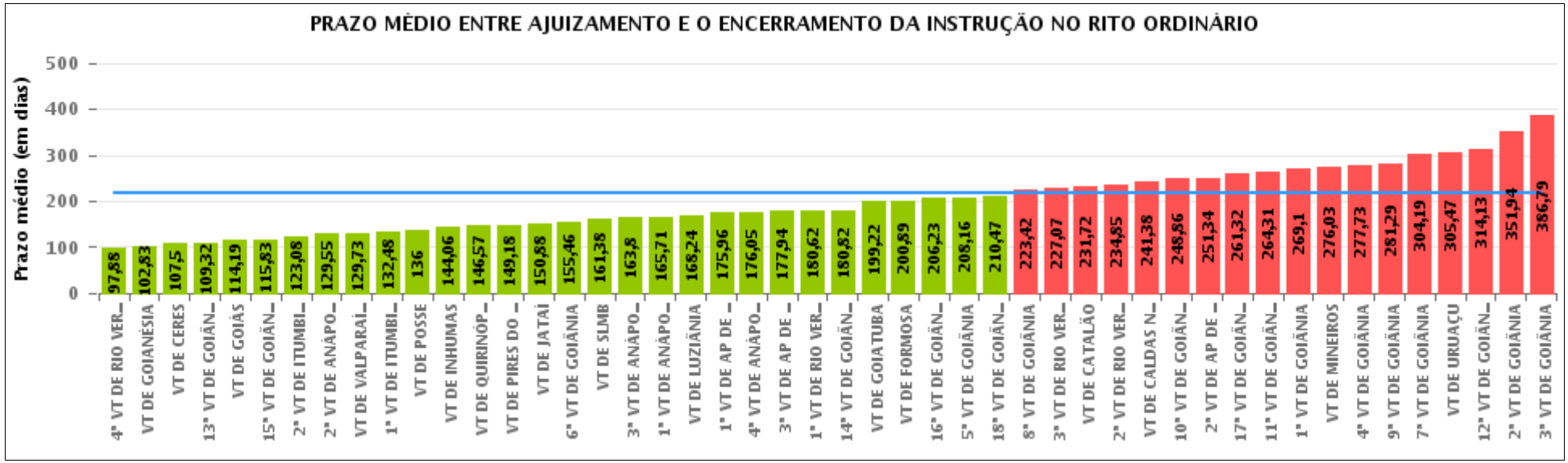

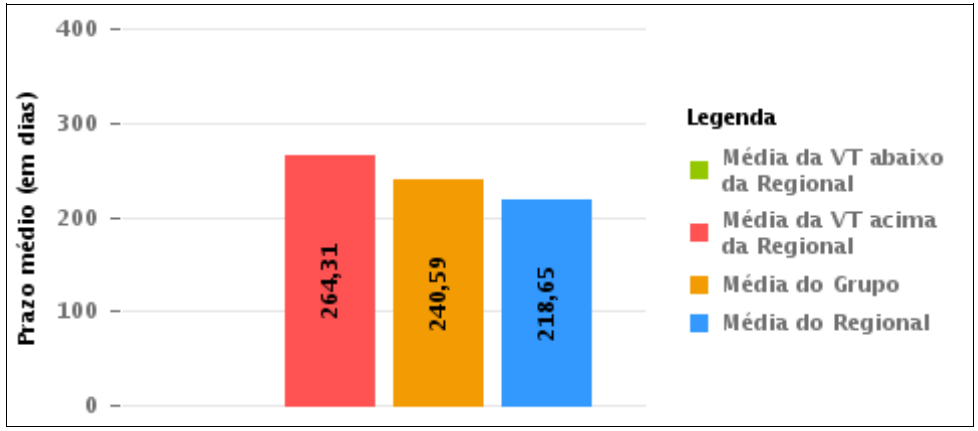

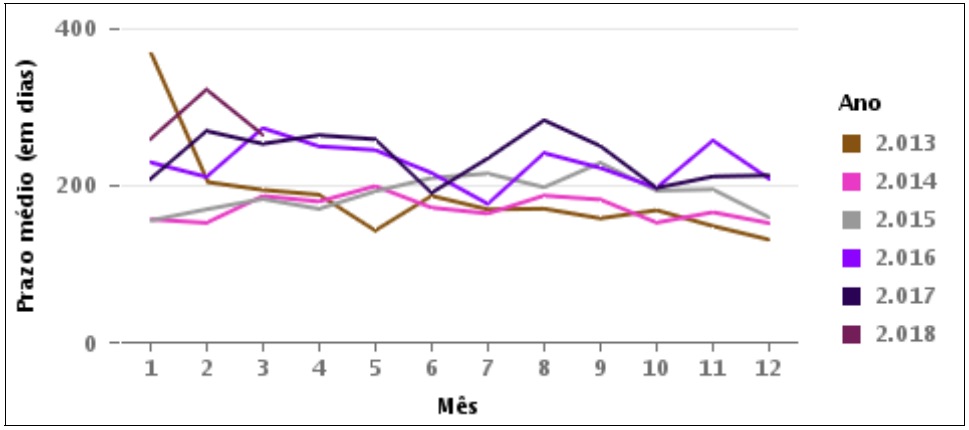

COMPARATIVO DO PRAZO MÉDIO ENTRE O AJUIZAMENTO E O ENCERRAMENTO DA INSTRUÇÃO ENTRE AS VARAS DO GRUPO

Data do encerramento da instrução entre 1/3/2018 e 31/3/2018 23:59:59

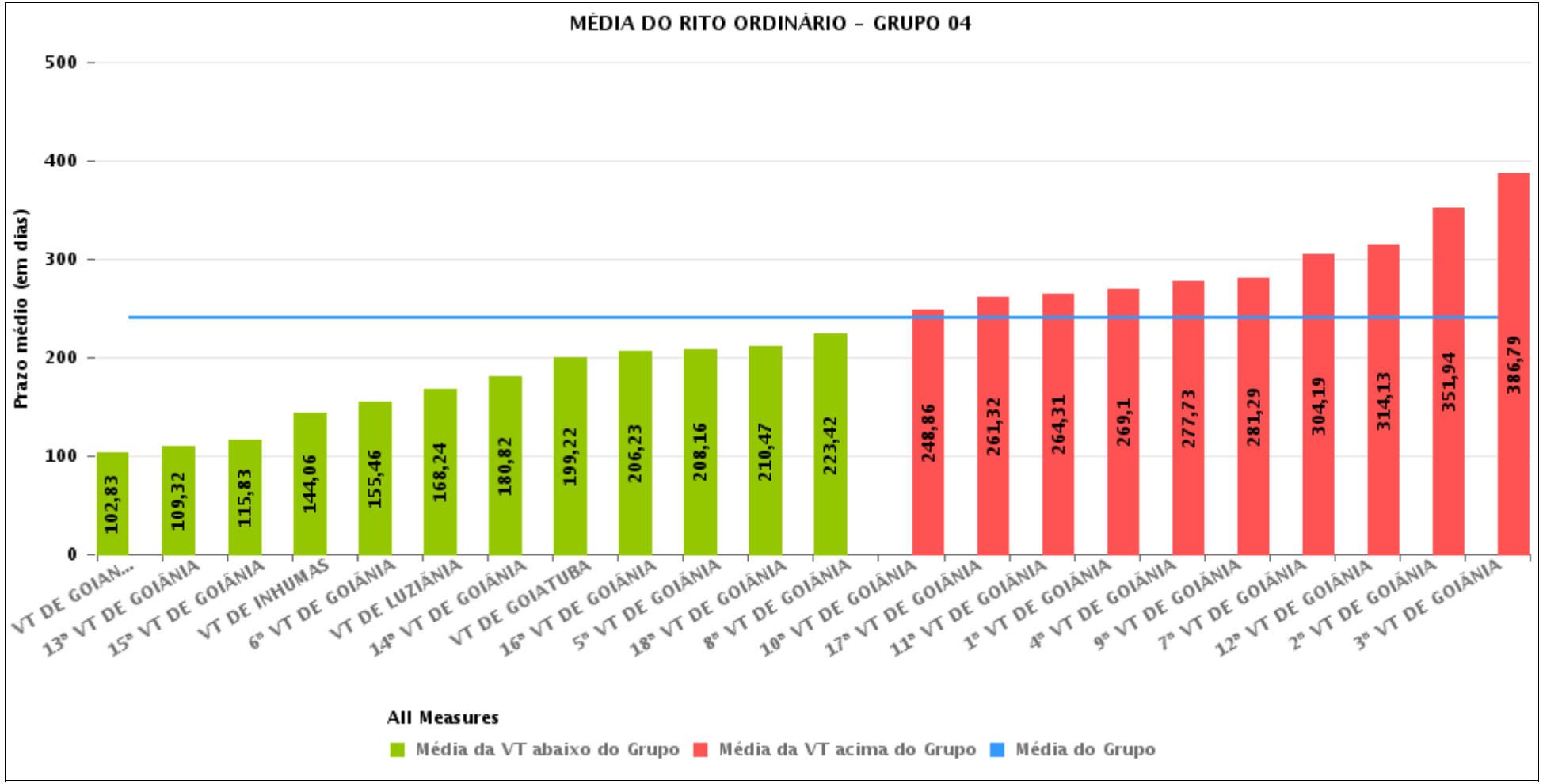

PRAZO MÉDIO ENTRE O AJUIZAMENTO E O ENCERRAMENTO DA INSTRUÇÃO POR GRUPO

Data do encerramento da instrução entre 1/3/2018 e 31/3/2018 23:59:59

Rito	Grupo	Qtd. Processos	Prazo Médio (dias)	Ranking
ORDINÁRIO	GRUPO 01	22	142,59	1°
	GRUPO 03	1.377	186,99	2°
	GRUPO 02	71	200,89	3°
	GRUPO 05	320	208,48	4°
	GRUPO 04	2.270	240,59	5°

Legenda:	# Grupo 03 – De 1501 a 2000	# Grupo 04 – De 2001 a 2500	# Grupo 05 – Maior que 2500
# Grupo 01 – Até 1000 VT de Posse VT de Pires do Rio # Grupo 02 – De 1001 a 1500 VT de Formosa	VT de Ceres 1ª VT de Anápolis 2ª VT de Anápolis 3ª VT de Anápolis 4ª VT de Anápolis 1ª VT de Aparecida de Goiânia 2ª VT de Aparecida de Goiânia 3ª VT de Aparecida de Goiânia VT de Caldas Novas 1ª VT de Itumbiara 2ª VT de Itumbiara VT de Goiás VT de Jataí VT de Mineiros VT de Quirinópolis 1ª VT de Rio Verde 2ª VT de Rio Verde 3ª VT de Rio Verde 4ª VT de Rio Verde VT de São Luis de Montes Belos	VT de Goiatuba VT de Goianésia 1ª VT de Goiânia 2ª VT de Goiânia 3ª VT de Goiânia 4ª VT de Goiânia 5ª VT de Goiânia 6ª VT de Goiânia 7ª VT de Goiânia 8ª VT de Goiânia 9ª VT de Goiânia 10ª VT de Goiânia 11ª VT de Goiânia 12ª VT de Goiânia 13ª VT de Goiânia 14ª VT de Goiânia 15ª VT de Goiânia 16ª VT de Goiânia 17ª VT de Goiânia 18ª VT de Goiânia VT de Inhumas VT de Luziânia	VT de Catalão VT de Uruaçu VT de Valparaíso de Goiás

PRAZO MÉDIO ENTRE O AJUIZAMENTO E O ENCERRAMENTO DA INSTRUÇÃO DE TODAS AS VARAS DO TRABALHO

Data do encerramento da instrução entre 1/3/2018 e 31/3/2018 23:59:59

ORDINÁRIO

Qtd. Processos	Prazo Médio (dias)
4.060	218,65

Vara do Trabalho	Qtd Processos	Prazo Médio	Ranking
4ª VARA DO TRABALHO DE RIO VERDE	33	97,88	1°
VARA DO TRABALHO DE GOIANÉSIA	63	102,83	2°
VARA DO TRABALHO DE CERES	30	107,5	3°
13ª VARA DO TRABALHO DE GOIÂNIA	90	109,32	4°
VARA DO TRABALHO DE GOIÁS	36	114,19	5°
15ª VARA DO TRABALHO DE GOIÂNIA	82	115,83	6°
2ª VARA DO TRABALHO DE ITUMBIARA	51	123,08	7°
2ª VARA DO TRABALHO DE ANÁPOLIS	44	129,55	8°
VARA DO TRABALHO DE VALPARAÍSO DE GOIÁS	138	129,73	9°
1ª VARA DO TRABALHO DE ITUMBIARA	50	132,48	10°
VARA DO TRABALHO DE POSSE	11	136	11°
VARA DO TRABALHO DE INHUMAS	63	144,06	12°
VARA DO TRABALHO DE QUIRINÓPOLIS	47	146,57	13°
VARA DO TRABALHO DE PIRES DO RIO	11	149,18	14°
VARA DO TRABALHO DE JATAÍ	67	150,88	15°
6ª VARA DO TRABALHO DE GOIÂNIA	113	155,46	16°
VARA DO TRABALHO DE SÃO LUIS DE MONTES BELOS	40	161,38	17°
3ª VARA DO TRABALHO DE ANÁPOLIS	87	163,8	18°
1ª VARA DO TRABALHO DE ANÁPOLIS	84	165,71	19°
VARA DO TRABALHO DE LUZIÂNIA	110	168,24	20°
1ª VARA DO TRABALHO DE APARECIDA DE GOIÂNIA	70	175,96	21°
4ª VARA DO TRABALHO DE ANÁPOLIS	85	176,05	22°
3ª VARA DO TRABALHO DE APARECIDA DE GOIÂNIA	89	177,94	23°
1ª VARA DO TRABALHO DE RIO VERDE	77	180,62	24°
14ª VARA DO TRABALHO DE GOIÂNIA	93	180,82	25°
VARA DO TRABALHO DE GOIATUBA	45	199,22	26°

PRAZO MÉDIO ENTRE O AJUIZAMENTO E O ENCERRAMENTO DA INSTRUÇÃO DE TODAS AS VARAS DO TRABALHO

ORDINÁRIO

Qtd. Processos	Prazo Médio (dias)
4.060	218,65

Vara do Trabalho	Qtd Processos	Prazo Médio	Ranking
VARA DO TRABALHO DE FORMOSA	71	200,89	27°
16ª VARA DO TRABALHO DE GOIÂNIA	104	206,23	28°
5ª VARA DO TRABALHO DE GOIÂNIA	74	208,16	29°
18ª VARA DO TRABALHO DE GOIÂNIA	103	210,47	30°
8ª VARA DO TRABALHO DE GOIÂNIA	99	223,42	31°
3ª VARA DO TRABALHO DE RIO VERDE	110	227,07	32°
VARA DO TRABALHO DE CATALÃO	92	231,72	33°
2ª VARA DO TRABALHO DE RIO VERDE	94	234,85	34°
VARA DO TRABALHO DE CALDAS NOVAS	97	241,38	35°
10ª VARA DO TRABALHO DE GOIÂNIA	131	248,86	36°
2ª VARA DO TRABALHO DE APARECIDA DE GOIÂNIA	87	251,34	37°
17ª VARA DO TRABALHO DE GOIÂNIA	112	261,32	38°
11ª VARA DO TRABALHO DE GOIÂNIA	122	264,31	39°
1ª VARA DO TRABALHO DE GOIÂNIA	120	269,1	40°
VARA DO TRABALHO DE MINEIROS	99	276,03	41°
4ª VARA DO TRABALHO DE GOIÂNIA	116	277,73	42°
9ª VARA DO TRABALHO DE GOIÂNIA	125	281,29	43°
7ª VARA DO TRABALHO DE GOIÂNIA	120	304,19	44°
VARA DO TRABALHO DE URUAÇU	90	305,47	45°
12ª VARA DO TRABALHO DE GOIÂNIA	72	314,13	46°
2ª VARA DO TRABALHO DE GOIÂNIA	150	351,94	47°
3ª VARA DO TRABALHO DE GOIÂNIA	163	386,79	48°

PRAZO MÉDIO ENTRE O AJUIZAMENTO E O ENCERRAMENTO DA INSTRUÇÃO - 11ª VARA DO TRABALHO DE GOIÂNIA

Data do encerramento da instrução entre 1/3/2018 e 31/3/2018 23:59:59

11ª VARA DO TRABALHO DE GOIÂNIA

ORDINÁRIO

Qtd	Prazo Médio
119	264,31

Nr. Processo	Ajuiz.	nc. Instruçã	Prazo
ACum - 0011700-21.2017.5.18.0011	28/09/17	21/03/18	174
ConPag - 0010134-03.2018.5.18.0011	06/02/18	08/03/18	30
ConPag - 0010149-69.2018.5.18.0011	09/02/18	13/03/18	32
ConPag - 0010253-61.2018.5.18.0011	06/03/18	20/03/18	14
ConPag - 0010293-43.2018.5.18.0011	13/03/18	23/03/18	10
ET - 0010083-89.2018.5.18.0011	26/01/18	06/03/18	39
ET - 0010084-74.2018.5.18.0011	26/01/18	23/03/18	56
ET - 0011469-91.2017.5.18.0011	21/08/17	12/03/18	203
ET - 0012059-81.2016.5.18.0018	26/01/18	06/03/18	39
IDPJ - 0010310-79.2018.5.18.0011	15/03/18	23/03/18	8
RTAlç - 0012146-27.2017.5.18.0010	01/02/18	09/03/18	36
RTOrd - 0010008-50.2018.5.18.0011	09/01/18	23/03/18	73
RTOrd - 0010024-04.2018.5.18.0011	12/01/18	23/03/18	70
RTOrd - 0010031-93.2018.5.18.0011	16/01/18	23/03/18	66
RTOrd - 0010054-39.2018.5.18.0011	22/01/18	26/03/18	63
RTOrd - 0010071-75.2018.5.18.0011	24/01/18	14/03/18	49
RTOrd - 0010078-67.2018.5.18.0011	26/01/18	01/03/18	34
RTOrd - 0010101-13.2018.5.18.0011	31/01/18	09/03/18	37
RTOrd - 0010103-17.2017.5.18.0011	24/01/17	07/03/18	407
RTOrd - 0010130-63.2018.5.18.0011	06/02/18	23/03/18	45
RTOrd - 0010156-95.2017.5.18.0011	30/01/17	01/03/18	395
RTOrd - 0010177-71.2017.5.18.0011	01/02/17	08/03/18	400

Legenda:
Ajuiz. Data do Ajuizamento;
Enc. da Instrução: Data da conclusão para proferir sentença;
Prazo: Quantidade de dias decorridos do ajuizamento até o encerramento da instrução.

PRAZO MÉDIO ENTRE O AJUIZAMENTO E O ENCERRAMENTO DA INSTRUÇÃO - 11ª VARA DO TRABALHO DE GOIÂNIA

11ª VARA DO TRABALHO DE GOIÂNIA

ORDINÁRIO

Qtd	Prazo Médio
119	264,31

Nr. Processo	Ajuiz.	nc. Instruçã	Prazo
RTOrd - 0010177-71.2017.5.18.0011	01/02/17	14/03/18	406
RTOrd - 0010179-07.2018.5.18.0011	20/02/18	20/03/18	28
RTOrd - 0010181-11.2017.5.18.0011	02/02/17	07/03/18	398
RTOrd - 0010189-85.2017.5.18.0011	03/02/17	01/03/18	391
RTOrd - 0010196-77.2017.5.18.0011	03/02/17	07/03/18	397
RTOrd - 0010197-28.2018.5.18.0011	22/02/18	23/03/18	29
RTOrd - 0010204-20.2018.5.18.0011	23/02/18	12/03/18	17
RTOrd - 0010205-39.2017.5.18.0011	06/02/17	06/03/18	393
RTOrd - 0010215-83.2017.5.18.0011	07/02/17	06/03/18	392
RTOrd - 0010215-83.2017.5.18.0011	07/02/17	20/03/18	406
RTOrd - 0010221-90.2017.5.18.0011	08/02/17	07/03/18	392
RTOrd - 0010234-55.2018.5.18.0011	01/03/18	05/03/18	4
RTOrd - 0010239-14.2017.5.18.0011	10/02/17	19/03/18	402
RTOrd - 0010265-75.2018.5.18.0011	07/03/18	08/03/18	1
RTOrd - 0010269-15.2018.5.18.0011	08/03/18	08/03/18	0
RTOrd - 0010273-86.2017.5.18.0011	15/02/17	12/03/18	390
RTOrd - 0010283-33.2017.5.18.0011	16/02/17	12/03/18	389
RTOrd - 0010293-77.2017.5.18.0011	17/02/17	13/03/18	389
RTOrd - 0010295-47.2017.5.18.0011	17/02/17	13/03/18	389
RTOrd - 0010323-15.2017.5.18.0011	21/02/17	14/03/18	386
RTOrd - 0010332-40.2018.5.18.0011	20/03/18	23/03/18	3
RTOrd - 0010358-72.2017.5.18.0011	28/02/17	06/03/18	371
RTOrd - 0010389-92.2017.5.18.0011	06/03/17	20/03/18	379
RTOrd - 0010390-77.2017.5.18.0011	06/03/17	06/03/18	365
RTOrd - 0010391-62.2017.5.18.0011	06/03/17	21/03/18	380

Legenda:
Ajuiz. Data do Ajuizamento;
Enc. da Instrução: Data da conclusão para proferir sentença;
Prazo: Quantidade de dias decorridos do ajuizamento até o encerramento da instrução.

PRAZO MÉDIO ENTRE O AJUIZAMENTO E O ENCERRAMENTO DA INSTRUÇÃO - 11ª VARA DO TRABALHO DE GOIÂNIA

11ª VARA DO TRABALHO DE GOIÂNIA

ORDINÁRIO

Qtd	Prazo Médio
119	264,31

Nr. Processo	Ajuiz.	nc. Instruçã	Prazo
RTOrd - 0010414-08.2017.5.18.0011	08/03/17	05/03/18	362
RTOrd - 0010417-60.2017.5.18.0011	09/03/17	22/03/18	378
RTOrd - 0010418-45.2017.5.18.0011	09/03/17	06/03/18	362
RTOrd - 0010426-22.2017.5.18.0011	09/03/17	07/03/18	363
RTOrd - 0010428-89.2017.5.18.0011	10/03/17	19/03/18	374
RTOrd - 0010430-59.2017.5.18.0011	10/03/17	08/03/18	363
RTOrd - 0010442-73.2017.5.18.0011	13/03/17	08/03/18	360
RTOrd - 0010448-80.2017.5.18.0011	14/03/17	12/03/18	363
RTOrd - 0010453-05.2017.5.18.0011	14/03/17	26/03/18	377
RTOrd - 0010455-72.2017.5.18.0011	14/03/17	26/03/18	377
RTOrd - 0010461-79.2017.5.18.0011	15/03/17	27/03/18	377
RTOrd - 0010470-41.2017.5.18.0011	16/03/17	13/03/18	362
RTOrd - 0010474-78.2017.5.18.0011	16/03/17	14/03/18	363
RTOrd - 0010488-62.2017.5.18.0011	18/03/17	27/03/18	374
RTOrd - 0010490-32.2017.5.18.0011	20/03/17	20/03/18	365
RTOrd - 0010523-85.2017.5.18.0281	14/04/17	23/03/18	343
RTOrd - 0010541-09.2017.5.18.0281	05/05/17	23/03/18	322
RTOrd - 0010545-80.2017.5.18.0011	27/03/17	19/03/18	357
RTOrd - 0010562-19.2017.5.18.0011	29/03/17	21/03/18	357
RTOrd - 0010606-38.2017.5.18.0011	04/04/17	22/03/18	352
RTOrd - 0010798-05.2016.5.18.0011	06/05/16	12/03/18	675
RTOrd - 0010806-79.2016.5.18.0011	06/05/16	12/03/18	675
RTOrd - 0010842-87.2017.5.18.0011	12/05/17	07/03/18	299
RTOrd - 0010882-69.2017.5.18.0011	18/05/17	05/03/18	291
RTOrd - 0010953-08.2016.5.18.0011	30/05/16	21/03/18	660

Legenda:
Ajuiz. Data do Ajuizamento;
Enc. da Instrução: Data da conclusão para proferir sentença;
Prazo: Quantidade de dias decorridos do ajuizamento até o encerramento da instrução.

PRAZO MÉDIO ENTRE O AJUIZAMENTO E O ENCERRAMENTO DA INSTRUÇÃO - 11ª VARA DO TRABALHO DE GOIÂNIA

11ª VARA DO TRABALHO DE GOIÂNIA

ORDINÁRIO

Qtd	Prazo Médio
119	264,31

Nr. Processo	Ajuiz.	nc. Instruçã	Prazo
RTOrd - 0011021-89.2015.5.18.0011	25/06/15	26/03/18	1.005
RTOrd - 0011052-41.2017.5.18.0011	13/06/17	21/03/18	281
RTOrd - 0011223-95.2017.5.18.0011	11/07/17	05/03/18	237
RTOrd - 0011250-78.2017.5.18.0011	14/07/17	06/03/18	235
RTOrd - 0011328-09.2016.5.18.0011	26/07/16	13/03/18	595
RTOrd - 0011377-50.2016.5.18.0011	02/08/16	15/03/18	590
RTOrd - 0011406-66.2017.5.18.0011	10/08/17	12/03/18	214
RTOrd - 0011406-66.2017.5.18.0011	10/08/17	12/03/18	214
RTOrd - 0011476-83.2017.5.18.0011	22/08/17	12/03/18	202
RTOrd - 0011522-96.2017.5.18.0003	11/09/17	01/03/18	171
RTOrd - 0011592-60.2015.5.18.0011	02/10/15	09/03/18	889
RTOrd - 0011634-41.2017.5.18.0011	18/09/17	22/03/18	185
RTOrd - 0011645-70.2017.5.18.0011	19/09/17	26/03/18	188
RTOrd - 0011651-77.2017.5.18.0011	20/09/17	20/03/18	181
RTOrd - 0011654-32.2017.5.18.0011	21/09/17	20/03/18	180
RTOrd - 0011684-04.2016.5.18.0011	21/09/16	01/03/18	526
RTOrd - 0011702-88.2017.5.18.0011	28/09/17	12/03/18	165
RTOrd - 0011704-29.2015.5.18.0011	21/10/15	12/03/18	873
RTOrd - 0011743-89.2016.5.18.0011	29/09/16	12/03/18	529
RTOrd - 0011788-59.2017.5.18.0011	12/10/17	19/03/18	158
RTOrd - 0011822-34.2017.5.18.0011	18/10/17	06/03/18	139
RTOrd - 0011849-17.2017.5.18.0011	23/10/17	27/03/18	155
RTOrd - 0011933-18.2016.5.18.0281	16/11/16	06/03/18	475
RTOrd - 0011935-22.2016.5.18.0011	31/10/16	22/03/18	507
RTOrd - 0011949-69.2017.5.18.0011	07/11/17	06/03/18	119

Legenda:
Ajuiz. Data do Ajuizamento;
Enc. da Instrução: Data da conclusão para proferir sentença;
Prazo: Quantidade de dias decorridos do ajuizamento até o encerramento da instrução.

PRAZO MÉDIO ENTRE O AJUIZAMENTO E O ENCERRAMENTO DA INSTRUÇÃO - 11ª VARA DO TRABALHO DE GOIÂNIA

11ª VARA DO TRABALHO DE GOIÂNIA

ORDINÁRIO

Qtd	Prazo Médio
119	264,31

Nr. Processo	Ajuiz.	nc. Instruçã	Prazo
RTOrd - 0011976-86.2016.5.18.0011	07/11/16	06/03/18	484
RTOrd - 0012018-04.2017.5.18.0011	10/11/17	05/03/18	115
RTOrd - 0012021-56.2017.5.18.0011	10/11/17	05/03/18	115
RTOrd - 0012022-41.2017.5.18.0011	10/11/17	05/03/18	115
RTOrd - 0012041-47.2017.5.18.0011	10/11/17	08/03/18	118
RTOrd - 0012042-32.2017.5.18.0011	10/11/17	13/03/18	123
RTOrd - 0012044-02.2017.5.18.0011	10/11/17	08/03/18	118
RTOrd - 0012045-84.2017.5.18.0011	10/11/17	09/03/18	119
RTOrd - 0012049-24.2017.5.18.0011	10/11/17	09/03/18	119
RTOrd - 0012073-52.2017.5.18.0011	21/11/17	07/03/18	106
RTOrd - 0012099-50.2017.5.18.0011	27/11/17	23/03/18	116
RTOrd - 0012101-54.2016.5.18.0011	28/11/16	05/03/18	462
RTOrd - 0012102-05.2017.5.18.0011	27/11/17	05/03/18	98
RTOrd - 0012131-55.2017.5.18.0011	04/12/17	16/03/18	102
RTOrd - 0012138-47.2017.5.18.0011	06/12/17	20/03/18	104
RTOrd - 0012148-91.2017.5.18.0011	08/12/17	20/03/18	102
RTOrd - 0012156-68.2017.5.18.0011	11/12/17	20/03/18	99
RTOrd - 0012162-75.2017.5.18.0011	12/12/17	20/03/18	98
RTOrd - 0012165-30.2017.5.18.0011	12/12/17	16/03/18	94
RTOrd - 0012179-48.2016.5.18.0011	12/12/16	21/03/18	464
RTOrd - 0012182-03.2016.5.18.0011	12/12/16	19/03/18	462
RTOrd - 0012191-28.2017.5.18.0011	19/12/17	20/03/18	91
RTOrd - 0012195-65.2017.5.18.0011	20/12/17	21/03/18	91
RTOrd - 0012202-57.2017.5.18.0011	26/12/17	22/03/18	86
TutCautAnt - 0010316-86.2018.5.18.0011	16/03/18	20/03/18	4

Legenda:
Ajuiz. Data do Ajuizamento;
Enc. da Instrução: Data da conclusão para proferir sentença;
Prazo: Quantidade de dias decorridos do ajuizamento até o encerramento da instrução.

11ª VARA DO TRABALHO DE GOIÂNIA

PRAZO MÉDIO ENTRE O AJUIZAMENTO E O ENCERRAMENTO DA INSTRUÇÃO - 11ª VARA DO TRABALHO DE GOIÂNIA

Data do encerramento da instrução entre 1/3/2018 e 31/3/2018 23:59:59

CARLOS ALBERTO BEGALLES

ORDINÁRIO

Qtd	Prazo Médio
47	311,06

Nr. Processo	Ajuiz.	nc. Instruçã	Prazo
ConPag - 0010293-43.2018.5.18.0011	13/03/18	23/03/18	10
ET - 0010083-89.2018.5.18.0011	26/01/18	06/03/18	39
ET - 0010084-74.2018.5.18.0011	26/01/18	23/03/18	56
ET - 0011469-91.2017.5.18.0011	21/08/17	12/03/18	203
ET - 0012059-81.2016.5.18.0018	26/01/18	06/03/18	39
IDPJ - 0010310-79.2018.5.18.0011	15/03/18	23/03/18	8
RTOrd - 0010071-75.2018.5.18.0011	24/01/18	14/03/18	49
RTOrd - 0010101-13.2018.5.18.0011	31/01/18	09/03/18	37
RTOrd - 0010103-17.2017.5.18.0011	24/01/17	07/03/18	407
RTOrd - 0010177-71.2017.5.18.0011	01/02/17	08/03/18	400
RTOrd - 0010177-71.2017.5.18.0011	01/02/17	14/03/18	406
RTOrd - 0010181-11.2017.5.18.0011	02/02/17	07/03/18	398
RTOrd - 0010189-85.2017.5.18.0011	03/02/17	01/03/18	391
RTOrd - 0010205-39.2017.5.18.0011	06/02/17	06/03/18	393
RTOrd - 0010215-83.2017.5.18.0011	07/02/17	06/03/18	392
RTOrd - 0010215-83.2017.5.18.0011	07/02/17	20/03/18	406
RTOrd - 0010221-90.2017.5.18.0011	08/02/17	07/03/18	392
RTOrd - 0010234-55.2018.5.18.0011	01/03/18	05/03/18	4
RTOrd - 0010239-14.2017.5.18.0011	10/02/17	19/03/18	402
RTOrd - 0010265-75.2018.5.18.0011	07/03/18	08/03/18	1
RTOrd - 0010269-15.2018.5.18.0011	08/03/18	08/03/18	0
RTOrd - 0010273-86.2017.5.18.0011	15/02/17	12/03/18	390

Legenda:
Ajuiz. Data do Ajuizamento;
Enc. da Instrução: Data da conclusão para proferir sentença;
Prazo: Quantidade de dias decorridos do ajuizamento até o encerramento da instrução.

PRAZO MÉDIO ENTRE O AJUIZAMENTO E O ENCERRAMENTO DA INSTRUÇÃO - 11ª VARA DO TRABALHO DE GOIÂNIA

CARLOS ALBERTO BEGALLES

ORDINÁRIO

Qtd	Prazo Médio
47	311,06

Nr. Processo	Ajuiz.	nc. Instruçã	Prazo
RTOrd - 0010283-33.2017.5.18.0011	16/02/17	12/03/18	389
RTOrd - 0010293-77.2017.5.18.0011	17/02/17	13/03/18	389
RTOrd - 0010295-47.2017.5.18.0011	17/02/17	13/03/18	389
RTOrd - 0010323-15.2017.5.18.0011	21/02/17	14/03/18	386
RTOrd - 0010389-92.2017.5.18.0011	06/03/17	20/03/18	379
RTOrd - 0010391-62.2017.5.18.0011	06/03/17	21/03/18	380
RTOrd - 0010417-60.2017.5.18.0011	09/03/17	22/03/18	378
RTOrd - 0010453-05.2017.5.18.0011	14/03/17	26/03/18	377
RTOrd - 0010455-72.2017.5.18.0011	14/03/17	26/03/18	377
RTOrd - 0010461-79.2017.5.18.0011	15/03/17	27/03/18	377
RTOrd - 0010523-85.2017.5.18.0281	14/04/17	23/03/18	343
RTOrd - 0010541-09.2017.5.18.0281	05/05/17	23/03/18	322
RTOrd - 0010545-80.2017.5.18.0011	27/03/17	19/03/18	357
RTOrd - 0010953-08.2016.5.18.0011	30/05/16	21/03/18	660
RTOrd - 0011021-89.2015.5.18.0011	25/06/15	26/03/18	1.005
RTOrd - 0011223-95.2017.5.18.0011	11/07/17	05/03/18	237
RTOrd - 0011377-50.2016.5.18.0011	02/08/16	15/03/18	590
RTOrd - 0011645-70.2017.5.18.0011	19/09/17	26/03/18	188
RTOrd - 0011651-77.2017.5.18.0011	20/09/17	20/03/18	181
RTOrd - 0011743-89.2016.5.18.0011	29/09/16	12/03/18	529
RTOrd - 0011849-17.2017.5.18.0011	23/10/17	27/03/18	155
RTOrd - 0011933-18.2016.5.18.0281	16/11/16	06/03/18	475
RTOrd - 0011935-22.2016.5.18.0011	31/10/16	22/03/18	507
RTOrd - 0011949-69.2017.5.18.0011	07/11/17	06/03/18	119
RTOrd - 0012101-54.2016.5.18.0011	28/11/16	05/03/18	462

Legenda:
Ajuiz. Data do Ajuizamento;
Enc. da Instrução: Data da conclusão para proferir sentença;
Prazo: Quantidade de dias decorridos do ajuizamento até o encerramento da instrução.

PRAZO MÉDIO ENTRE O AJUIZAMENTO E O ENCERRAMENTO DA INSTRUÇÃO - 11ª VARA DO TRABALHO DE GOIÂNIA

CARLOS ALBERTO BEGALLES

ORDINÁRIO

Qtd	Prazo Médio
47	311,06

Nr. Processo	Ajuiz.	nc. Instruçã	Prazo
RTOrd - 0012179-48.2016.5.18.0011	12/12/16	21/03/18	464
TutCautAnt - 0010316-86.2018.5.18.0011	16/03/18	20/03/18	4

Legenda:
Ajuiz. Data do Ajuizamento;
Enc. da Instrução: Data da conclusão para proferir sentença;
Prazo: Quantidade de dias decorridos do ajuizamento até o encerramento da instrução.

CELISMAR COÊLHO DE FIGUEIREDO

ORDINÁRIO

Qtd	Prazo Médio
7	97,57

Nr. Processo	Ajuiz.	nc. Instruçã	Prazo
RTOrd - 0010179-07.2018.5.18.0011	20/02/18	20/03/18	28
RTOrd - 0010204-20.2018.5.18.0011	23/02/18	12/03/18	17
RTOrd - 0011476-83.2017.5.18.0011	22/08/17	12/03/18	202
RTOrd - 0012021-56.2017.5.18.0011	10/11/17	05/03/18	115
RTOrd - 0012022-41.2017.5.18.0011	10/11/17	05/03/18	115
RTOrd - 0012138-47.2017.5.18.0011	06/12/17	20/03/18	104
RTOrd - 0012148-91.2017.5.18.0011	08/12/17	20/03/18	102

Legenda:
Ajuiz. Data do Ajuizamento;
Enc. da Instrução: Data da conclusão para proferir sentença;
Prazo: Quantidade de dias decorridos do ajuizamento até o encerramento da instrução.

CELSO MOREDO GARCIA

PRAZO MÉDIO ENTRE O AJUIZAMENTO E O ENCERRAMENTO DA INSTRUÇÃO - 11ª VARA DO TRABALHO DE GOIÂNIA

CELSO MOREDO GARCIA

ORDINÁRIO

Qtd	Prazo Médio
55	276,29

Nr. Processo	Ajuiz.	nc. Instruçã	Prazo
ACum - 0011700-21.2017.5.18.0011	28/09/17	21/03/18	174
ConPag - 0010253-61.2018.5.18.0011	06/03/18	20/03/18	14
RTAlç - 0012146-27.2017.5.18.0010	01/02/18	09/03/18	36
RTOrd - 0010008-50.2018.5.18.0011	09/01/18	23/03/18	73
RTOrd - 0010024-04.2018.5.18.0011	12/01/18	23/03/18	70
RTOrd - 0010031-93.2018.5.18.0011	16/01/18	23/03/18	66
RTOrd - 0010054-39.2018.5.18.0011	22/01/18	26/03/18	63
RTOrd - 0010130-63.2018.5.18.0011	06/02/18	23/03/18	45
RTOrd - 0010156-95.2017.5.18.0011	30/01/17	01/03/18	395
RTOrd - 0010196-77.2017.5.18.0011	03/02/17	07/03/18	397
RTOrd - 0010197-28.2018.5.18.0011	22/02/18	23/03/18	29
RTOrd - 0010332-40.2018.5.18.0011	20/03/18	23/03/18	3
RTOrd - 0010358-72.2017.5.18.0011	28/02/17	06/03/18	371
RTOrd - 0010390-77.2017.5.18.0011	06/03/17	06/03/18	365
RTOrd - 0010414-08.2017.5.18.0011	08/03/17	05/03/18	362
RTOrd - 0010418-45.2017.5.18.0011	09/03/17	06/03/18	362
RTOrd - 0010426-22.2017.5.18.0011	09/03/17	07/03/18	363
RTOrd - 0010428-89.2017.5.18.0011	10/03/17	19/03/18	374
RTOrd - 0010430-59.2017.5.18.0011	10/03/17	08/03/18	363
RTOrd - 0010442-73.2017.5.18.0011	13/03/17	08/03/18	360
RTOrd - 0010448-80.2017.5.18.0011	14/03/17	12/03/18	363
RTOrd - 0010470-41.2017.5.18.0011	16/03/17	13/03/18	362
RTOrd - 0010474-78.2017.5.18.0011	16/03/17	14/03/18	363
RTOrd - 0010488-62.2017.5.18.0011	18/03/17	27/03/18	374
RTOrd - 0010490-32.2017.5.18.0011	20/03/17	20/03/18	365

Legenda:
Ajuiz. Data do Ajuizamento;
Enc. da Instrução: Data da conclusão para proferir sentença;
Prazo: Quantidade de dias decorridos do ajuizamento até o encerramento da instrução.

PRAZO MÉDIO ENTRE O AJUIZAMENTO E O ENCERRAMENTO DA INSTRUÇÃO - 11ª VARA DO TRABALHO DE GOIÂNIA

CELSO MOREDO GARCIA

Nr. Processo	Ajuiz.	nc. Instruçã	Prazo
RTOrd - 0010562-19.2017.5.18.0011	29/03/17	21/03/18	357
RTOrd - 0010606-38.2017.5.18.0011	04/04/17	22/03/18	352
RTOrd - 0010798-05.2016.5.18.0011	06/05/16	12/03/18	675
RTOrd - 0010806-79.2016.5.18.0011	06/05/16	12/03/18	675
RTOrd - 0010842-87.2017.5.18.0011	12/05/17	07/03/18	299
RTOrd - 0010882-69.2017.5.18.0011	18/05/17	05/03/18	291
RTOrd - 0011052-41.2017.5.18.0011	13/06/17	21/03/18	281
RTOrd - 0011250-78.2017.5.18.0011	14/07/17	06/03/18	235
RTOrd - 0011328-09.2016.5.18.0011	26/07/16	13/03/18	595
RTOrd - 0011406-66.2017.5.18.0011	10/08/17	12/03/18	214
RTOrd - 0011406-66.2017.5.18.0011	10/08/17	12/03/18	214
RTOrd - 0011522-96.2017.5.18.0003	11/09/17	01/03/18	171
RTOrd - 0011592-60.2015.5.18.0011	02/10/15	09/03/18	889
RTOrd - 0011634-41.2017.5.18.0011	18/09/17	22/03/18	185
RTOrd - 0011654-32.2017.5.18.0011	21/09/17	20/03/18	180
RTOrd - 0011684-04.2016.5.18.0011	21/09/16	01/03/18	526
RTOrd - 0011702-88.2017.5.18.0011	28/09/17	12/03/18	165
RTOrd - 0011704-29.2015.5.18.0011	21/10/15	12/03/18	873
RTOrd - 0011788-59.2017.5.18.0011	12/10/17	19/03/18	158
RTOrd - 0011822-34.2017.5.18.0011	18/10/17	06/03/18	139
RTOrd - 0011976-86.2016.5.18.0011	07/11/16	06/03/18	484
RTOrd - 0012018-04.2017.5.18.0011	10/11/17	05/03/18	115
RTOrd - 0012045-84.2017.5.18.0011	10/11/17	09/03/18	119
RTOrd - 0012049-24.2017.5.18.0011	10/11/17	09/03/18	119
RTOrd - 0012099-50.2017.5.18.0011	27/11/17	23/03/18	116
RTOrd - 0012102-05.2017.5.18.0011	27/11/17	05/03/18	98
RTOrd - 0012131-55.2017.5.18.0011	04/12/17	16/03/18	102

Legenda:
Ajuiz. Data do Ajuizamento;
Enc. da Instrução: Data da conclusão para proferir sentença;
Prazo: Quantidade de dias decorridos do ajuizamento até o encerramento da instrução.

PRAZO MÉDIO ENTRE O AJUIZAMENTO E O ENCERRAMENTO DA INSTRUÇÃO - 11ª VARA DO TRABALHO DE GOIÂNIA

CELSO MOREDO GARCIA

Nr. Processo	Ajuiz.	nc. Instruçã	Prazo
RTOrd - 0012165-30.2017.5.18.0011	12/12/17	16/03/18	94
RTOrd - 0012182-03.2016.5.18.0011	12/12/16	19/03/18	462
RTOrd - 0012195-65.2017.5.18.0011	20/12/17	21/03/18	91
RTOrd - 0012202-57.2017.5.18.0011	26/12/17	22/03/18	86

Legenda:
Ajuiz. Data do Ajuizamento;
Enc. da Instrução: Data da conclusão para proferir sentença;
Prazo: Quantidade de dias decorridos do ajuizamento até o encerramento da instrução.

ISRAEL BRASIL ADOURIAN

ORDINÁRIO

Qtd	Prazo Médio
6	91,5

Nr. Processo	Ajuiz.	nc. Instruçã	Prazo
ConPag - 0010149-69.2018.5.18.0011	09/02/18	13/03/18	32
RTOrd - 0012042-32.2017.5.18.0011	10/11/17	13/03/18	123
RTOrd - 0012073-52.2017.5.18.0011	21/11/17	07/03/18	106
RTOrd - 0012156-68.2017.5.18.0011	11/12/17	20/03/18	99
RTOrd - 0012162-75.2017.5.18.0011	12/12/17	20/03/18	98
RTOrd - 0012191-28.2017.5.18.0011	19/12/17	20/03/18	91

Legenda:
Ajuiz. Data do Ajuizamento;
Enc. da Instrução: Data da conclusão para proferir sentença;
Prazo: Quantidade de dias decorridos do ajuizamento até o encerramento da instrução.

JOÃO RODRIGUES PEREIRA

ORDINÁRIO

Qtd	Prazo Médio
4	75

PRAZO MÉDIO ENTRE O AJUIZAMENTO E O ENCERRAMENTO DA INSTRUÇÃO - 11ª VARA DO TRABALHO DE GOIÂNIA

JOÃO RODRIGUES PEREIRA

ORDINÁRIO

Nr. Processo	Ajuiz.	nc. Instruçã	Prazo
ConPag - 0010134-03.2018.5.18.0011	06/02/18	08/03/18	30
RTOrd - 0010078-67.2018.5.18.0011	26/01/18	01/03/18	34
RTOrd - 0012041-47.2017.5.18.0011	10/11/17	08/03/18	118
RTOrd - 0012044-02.2017.5.18.0011	10/11/17	08/03/18	118

Legenda:
Ajuiz. Data do Ajuizamento;
Enc. da Instrução: Data da conclusão para proferir sentença;
Prazo: Quantidade de dias decorridos do ajuizamento até o encerramento da instrução.