Conceituação

Tema	Prazos Processuais
Relatórios	Evolução Histórica Comparativo por VT Comparativo por Grupo Por Grupo Por VT Por Processo Por Magistrado
Resumo	Apresenta o prazo médio desde o ajuizamento da ação até o encerramento da instrução.
Descrição	O prazo médio é obtido calculando-se a quantidade de dias decorridos desde o ajuizamento até o encerramento da instrução. Os dados são extraídos baseando-se nos itens do e-Gestão: 267 e 90267 - Do ajuizamento da ação até o encerramento da instrução na fase de conhecimento – rito sumaríssimo; 268 e 90268 – Do ajuizamento da ação até o encerramento da instrução na fase de conhecimento – exceto rito sumaríssimo (ordinário)
Origem da informação	e-Gestão
Critérios e transformações	Coletado do e-Gestão, consolidado, otimizado e classificado para análise.
Análises possíveis	Prazo médio entre o ajuizamento da ação e o encerramento da instrução, detalhado de forma Geral, Por grupo, por VT, Por Processo e Por Magistrado.

EVOLUÇÃO HISTÓRICA DOS PRAZOS PROCESSUAIS ENTRE O AJUIZAMENTO E O ENCERRAMENTO DA INSTRUÇÃO - 2ª VARA DO TRABALHO DE ANÁPOLIS

Data do encerramento da instrução entre 1/3/2018 e 31/3/2018 23:59:59

Rito	Qtd	Prazo Médio
ORDINÁRIO	44	129,55
SUMARÍSSIMO	43	62,45
Total/Média	**87**	**96**

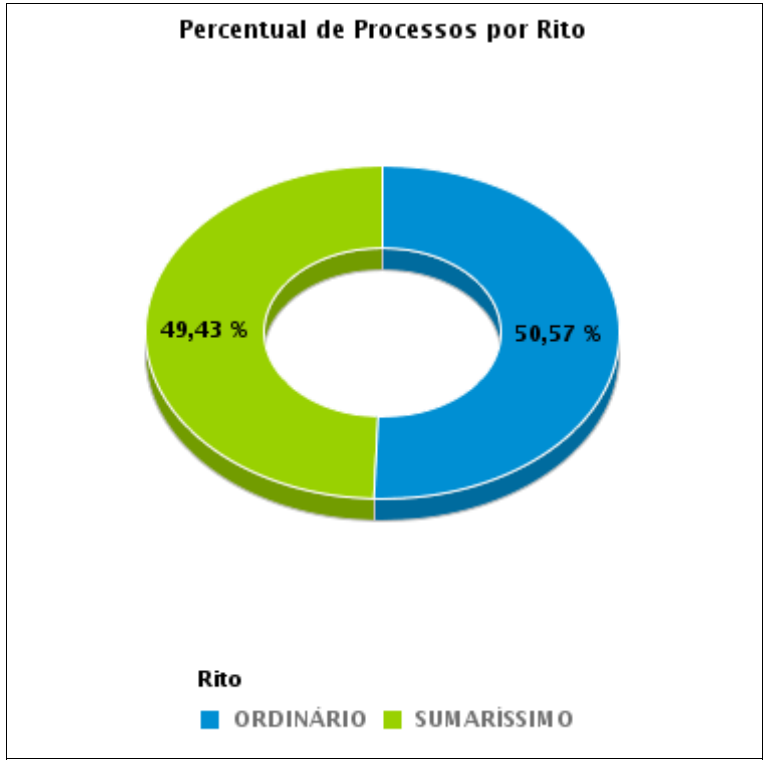

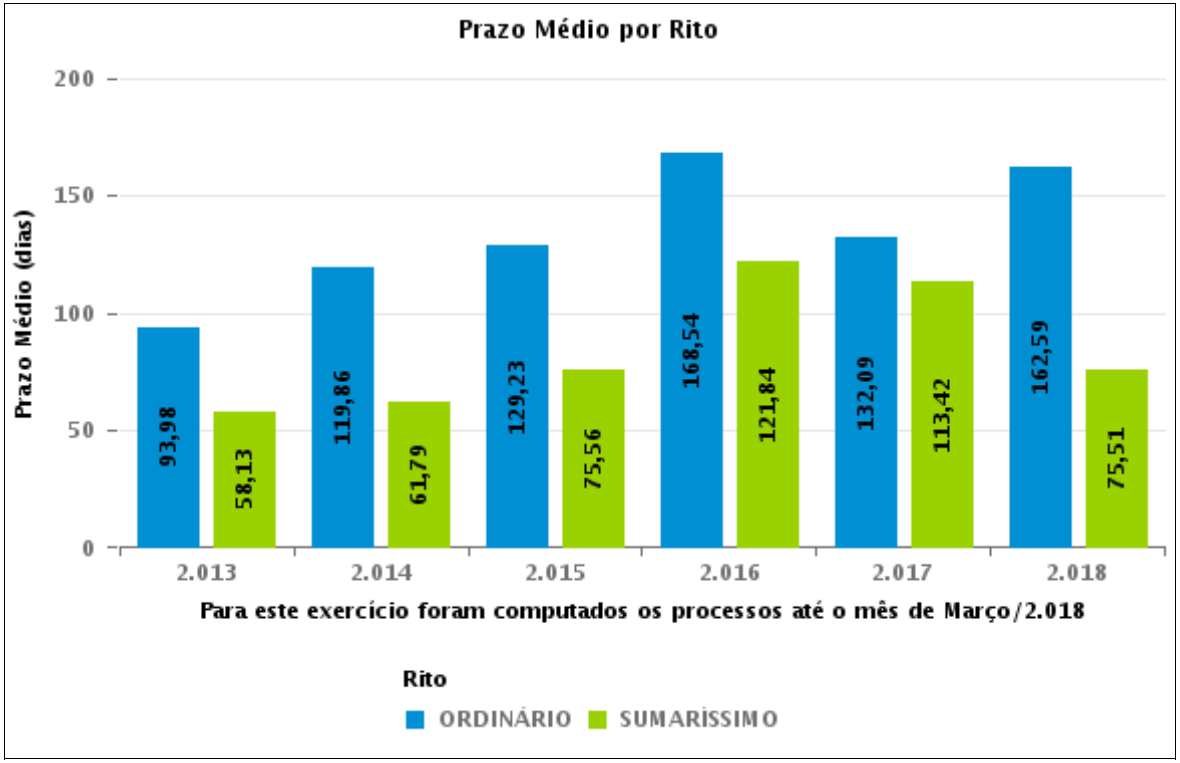

COMPARATIVO DO PRAZO MÉDIO ENTRE O AJUIZAMENTO E O ENCERRAMENTO DA INSTRUÇÃO - 2ª VARA DO TRABALHO DE ANÁPOLIS

Data do encerramento da instrução entre 1/3/2018 e 31/3/2018 23:59:59

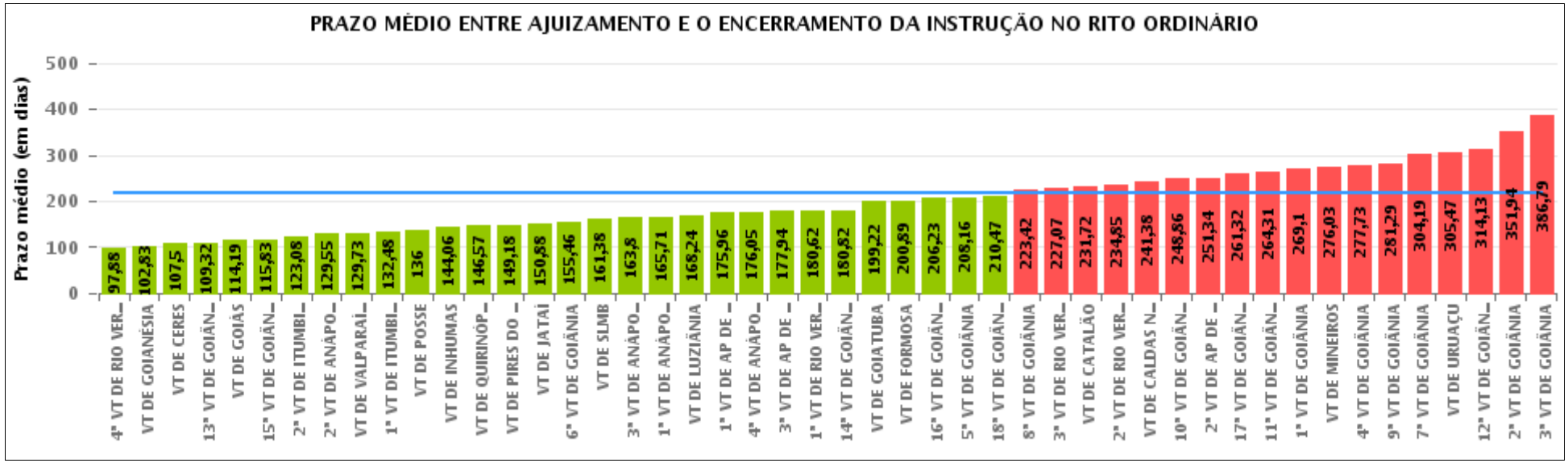

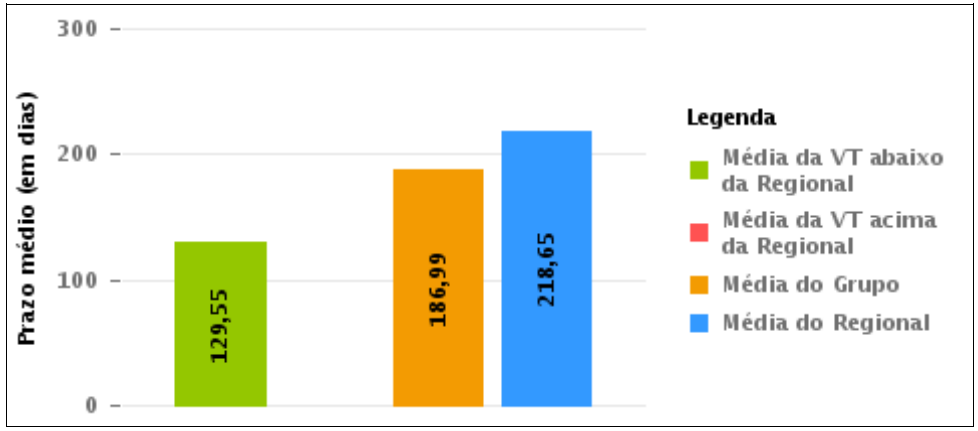

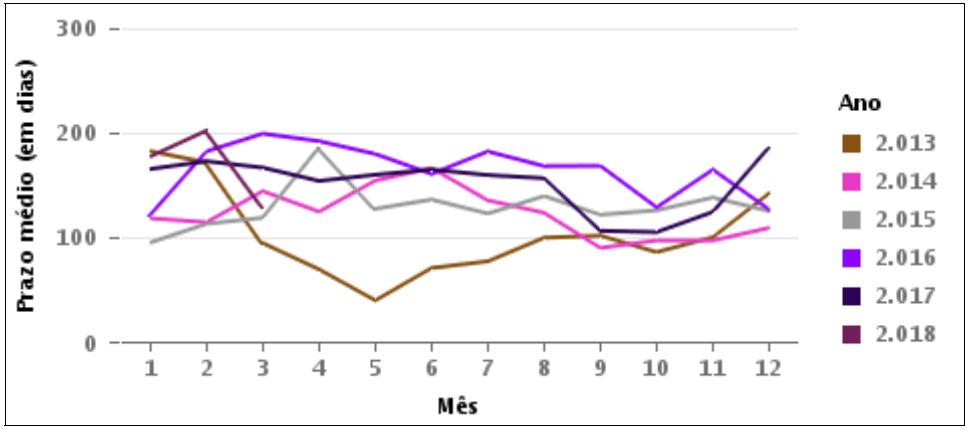

COMPARATIVO DO PRAZO MÉDIO ENTRE O AJUIZAMENTO E O ENCERRAMENTO DA INSTRUÇÃO ENTRE AS VARAS DO GRUPO

Data do encerramento da instrução entre 1/3/2018 e 31/3/2018 23:59:59

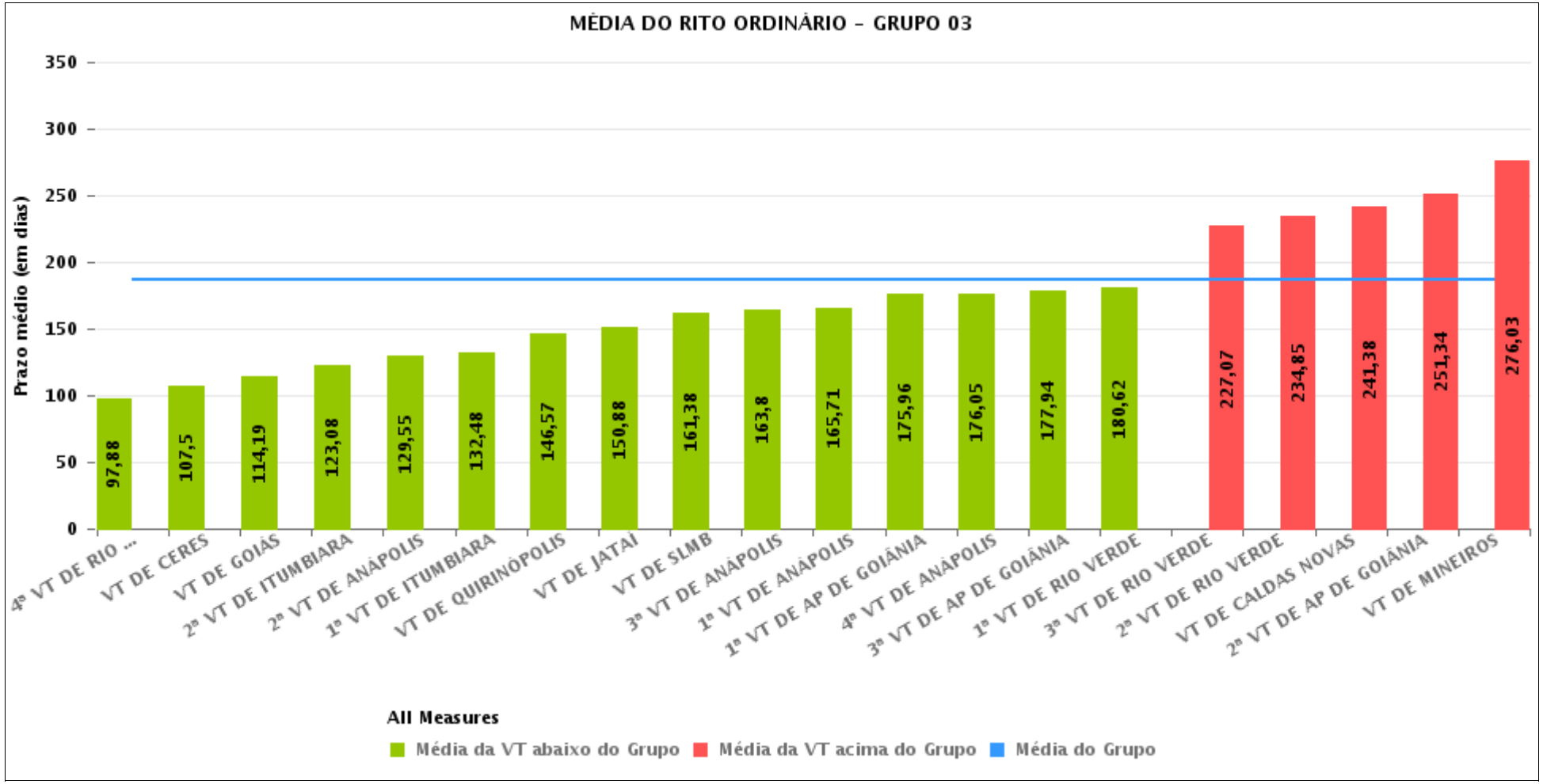

PRAZO MÉDIO ENTRE O AJUIZAMENTO E O ENCERRAMENTO DA INSTRUÇÃO POR GRUPO

Data do encerramento da instrução entre 1/3/2018 e 31/3/2018 23:59:59

Rito	Grupo	Qtd. Processos	Prazo Médio (dias)	Ranking
ORDINÁRIO	GRUPO 01	22	142,59	1°
	GRUPO 03	1.377	186,99	2°
	GRUPO 02	71	200,89	3°
	GRUPO 05	320	208,48	4°
	GRUPO 04	2.270	240,59	5°

Legenda:	# Grupo 03 – De 1501 a 2000	# Grupo 04 – De 2001 a 2500	# Grupo 05 – Maior que 2500
# Grupo 01 – Até 1000 VT de Posse VT de Pires do Rio # Grupo 02 – De 1001 a 1500 VT de Formosa	VT de Ceres 1ª VT de Anápolis 2ª VT de Anápolis 3ª VT de Anápolis 4ª VT de Anápolis 1ª VT de Aparecida de Goiânia 2ª VT de Aparecida de Goiânia 3ª VT de Aparecida de Goiânia VT de Caldas Novas 1ª VT de Itumbiara 2ª VT de Itumbiara VT de Goiás VT de Jataí VT de Mineiros VT de Quirinópolis 1ª VT de Rio Verde 2ª VT de Rio Verde 3ª VT de Rio Verde 4ª VT de Rio Verde VT de São Luis de Montes Belos	VT de Goiatuba VT de Goianésia 1ª VT de Goiânia 2ª VT de Goiânia 3ª VT de Goiânia 4ª VT de Goiânia 5ª VT de Goiânia 6ª VT de Goiânia 7ª VT de Goiânia 8ª VT de Goiânia 9ª VT de Goiânia 10ª VT de Goiânia 11ª VT de Goiânia 12ª VT de Goiânia 13ª VT de Goiânia 14ª VT de Goiânia 15ª VT de Goiânia 16ª VT de Goiânia 17ª VT de Goiânia 18ª VT de Goiânia VT de Inhumas VT de Luziânia	VT de Catalão VT de Uruaçu VT de Valparaíso de Goiás

PRAZO MÉDIO ENTRE O AJUIZAMENTO E O ENCERRAMENTO DA INSTRUÇÃO DE TODAS AS VARAS DO TRABALHO

Data do encerramento da instrução entre 1/3/2018 e 31/3/2018 23:59:59

ORDINÁRIO

Qtd. Processos	Prazo Médio (dias)
4.060	218,65

Vara do Trabalho	Qtd Processos	Prazo Médio	Ranking
4ª VARA DO TRABALHO DE RIO VERDE	33	97,88	1°
VARA DO TRABALHO DE GOIANÉSIA	63	102,83	2°
VARA DO TRABALHO DE CERES	30	107,5	3°
13ª VARA DO TRABALHO DE GOIÂNIA	90	109,32	4°
VARA DO TRABALHO DE GOIÁS	36	114,19	5°
15ª VARA DO TRABALHO DE GOIÂNIA	82	115,83	6°
2ª VARA DO TRABALHO DE ITUMBIARA	51	123,08	7°
2ª VARA DO TRABALHO DE ANÁPOLIS	44	129,55	8°
VARA DO TRABALHO DE VALPARAÍSO DE GOIÁS	138	129,73	9°
1ª VARA DO TRABALHO DE ITUMBIARA	50	132,48	10°
VARA DO TRABALHO DE POSSE	11	136	11°
VARA DO TRABALHO DE INHUMAS	63	144,06	12°
VARA DO TRABALHO DE QUIRINÓPOLIS	47	146,57	13°
VARA DO TRABALHO DE PIRES DO RIO	11	149,18	14°
VARA DO TRABALHO DE JATAÍ	67	150,88	15°
6ª VARA DO TRABALHO DE GOIÂNIA	113	155,46	16°
VARA DO TRABALHO DE SÃO LUIS DE MONTES BELOS	40	161,38	17°
3ª VARA DO TRABALHO DE ANÁPOLIS	87	163,8	18°
1ª VARA DO TRABALHO DE ANÁPOLIS	84	165,71	19°
VARA DO TRABALHO DE LUZIÂNIA	110	168,24	20°
1ª VARA DO TRABALHO DE APARECIDA DE GOIÂNIA	70	175,96	21°
4ª VARA DO TRABALHO DE ANÁPOLIS	85	176,05	22°
3ª VARA DO TRABALHO DE APARECIDA DE GOIÂNIA	89	177,94	23°
1ª VARA DO TRABALHO DE RIO VERDE	77	180,62	24°
14ª VARA DO TRABALHO DE GOIÂNIA	93	180,82	25°
VARA DO TRABALHO DE GOIATUBA	45	199,22	26°

PRAZO MÉDIO ENTRE O AJUIZAMENTO E O ENCERRAMENTO DA INSTRUÇÃO DE TODAS AS VARAS DO TRABALHO

ORDINÁRIO

Qtd. Processos	Prazo Médio (dias)
4.060	218,65

Vara do Trabalho	Qtd Processos	Prazo Médio	Ranking
VARA DO TRABALHO DE FORMOSA	71	200,89	27°
16ª VARA DO TRABALHO DE GOIÂNIA	104	206,23	28°
5ª VARA DO TRABALHO DE GOIÂNIA	74	208,16	29°
18ª VARA DO TRABALHO DE GOIÂNIA	103	210,47	30°
8ª VARA DO TRABALHO DE GOIÂNIA	99	223,42	31°
3ª VARA DO TRABALHO DE RIO VERDE	110	227,07	32°
VARA DO TRABALHO DE CATALÃO	92	231,72	33°
2ª VARA DO TRABALHO DE RIO VERDE	94	234,85	34°
VARA DO TRABALHO DE CALDAS NOVAS	97	241,38	35°
10ª VARA DO TRABALHO DE GOIÂNIA	131	248,86	36°
2ª VARA DO TRABALHO DE APARECIDA DE GOIÂNIA	87	251,34	37°
17ª VARA DO TRABALHO DE GOIÂNIA	112	261,32	38°
11ª VARA DO TRABALHO DE GOIÂNIA	122	264,31	39°
1ª VARA DO TRABALHO DE GOIÂNIA	120	269,1	40°
VARA DO TRABALHO DE MINEIROS	99	276,03	41°
4ª VARA DO TRABALHO DE GOIÂNIA	116	277,73	42°
9ª VARA DO TRABALHO DE GOIÂNIA	125	281,29	43°
7ª VARA DO TRABALHO DE GOIÂNIA	120	304,19	44°
VARA DO TRABALHO DE URUAÇU	90	305,47	45°
12ª VARA DO TRABALHO DE GOIÂNIA	72	314,13	46°
2ª VARA DO TRABALHO DE GOIÂNIA	150	351,94	47°
3ª VARA DO TRABALHO DE GOIÂNIA	163	386,79	48°

PRAZO MÉDIO ENTRE O AJUIZAMENTO E O ENCERRAMENTO DA INSTRUÇÃO - 2ª VARA DO TRABALHO DE ANÁPOLIS

Data do encerramento da instrução entre 1/3/2018 e 31/3/2018 23:59:59

2ª VARA DO TRABALHO DE ANÁPOLIS

ORDINÁRIO

Qtd	Prazo Médio
44	129,55

Nr. Processo	Ajuiz.	nc. Instruçã	Prazo
AlvJud - 0010020-38.2018.5.18.0052	14/01/18	19/03/18	64
ConPag - 0010117-38.2018.5.18.0052	19/02/18	15/03/18	24
ConPag - 0010145-06.2018.5.18.0052	27/02/18	15/03/18	16
ConPag - 0010152-95.2018.5.18.0052	01/03/18	12/03/18	11
ET - 0011944-21.2017.5.18.0052	02/09/17	05/03/18	184
ET - 0012008-31.2017.5.18.0052	03/10/17	01/03/18	149
ET - 0012065-49.2017.5.18.0052	08/11/17	06/03/18	118
HoTrEx - 0010129-52.2018.5.18.0052	21/02/18	07/03/18	14
IDPJ - 0010025-60.2018.5.18.0052	16/01/18	23/03/18	66
IDPJ - 0010048-06.2018.5.18.0052	25/01/18	22/03/18	56
IDPJ - 0010064-57.2018.5.18.0052	31/01/18	23/03/18	51
IDPJ - 0010065-42.2018.5.18.0052	31/01/18	22/03/18	50
IDPJ - 0010082-78.2018.5.18.0052	05/02/18	22/03/18	45
ResAut - 0010204-91.2018.5.18.0052	15/03/18	15/03/18	0
RTOrd - 0010005-06.2017.5.18.0052	04/01/17	01/03/18	421
RTOrd - 0010016-98.2018.5.18.0052	12/01/18	07/03/18	54
RTOrd - 0010030-82.2018.5.18.0052	17/01/18	12/03/18	54
RTOrd - 0010034-22.2018.5.18.0052	18/01/18	12/03/18	53
RTOrd - 0010077-56.2018.5.18.0052	04/02/18	12/03/18	36
RTOrd - 0010217-90.2018.5.18.0052	19/03/18	22/03/18	3
RTOrd - 0010529-03.2017.5.18.0052	05/05/17	15/03/18	314
RTOrd - 0010560-23.2017.5.18.0052	15/05/17	06/03/18	295

Legenda:
Ajuiz. Data do Ajuizamento;
Enc. da Instrução: Data da conclusão para proferir sentença;
Prazo: Quantidade de dias decorridos do ajuizamento até o encerramento da instrução.

PRAZO MÉDIO ENTRE O AJUIZAMENTO E O ENCERRAMENTO DA INSTRUÇÃO - 2ª VARA DO TRABALHO DE ANÁPOLIS

2ª VARA DO TRABALHO DE ANÁPOLIS

ORDINÁRIO

Qtd	Prazo Médio
44	129,55

Nr. Processo	Ajuiz.	nc. Instruçã	Prazo
RTOrd - 0010750-83.2017.5.18.0052	06/06/17	06/03/18	273
RTOrd - 0010922-19.2017.5.18.0054	19/07/17	02/03/18	226
RTOrd - 0011585-08.2016.5.18.0052	02/12/16	27/03/18	480
RTOrd - 0011619-43.2017.5.18.0053	13/11/17	08/03/18	115
RTOrd - 0011922-60.2017.5.18.0052	18/08/17	22/03/18	216
RTOrd - 0011966-79.2017.5.18.0052	19/09/17	19/03/18	181
RTOrd - 0011974-56.2017.5.18.0052	22/09/17	21/03/18	180
RTOrd - 0011982-33.2017.5.18.0052	26/09/17	06/03/18	161
RTOrd - 0012002-24.2017.5.18.0052	02/10/17	06/03/18	155
RTOrd - 0012021-30.2017.5.18.0052	17/10/17	22/03/18	156
RTOrd - 0012028-22.2017.5.18.0052	20/10/17	21/03/18	152
RTOrd - 0012045-58.2017.5.18.0052	31/10/17	13/03/18	133
RTOrd - 0012070-71.2017.5.18.0052	09/11/17	06/03/18	117
RTOrd - 0012078-48.2017.5.18.0052	10/11/17	13/03/18	123
RTOrd - 0012080-18.2017.5.18.0052	10/11/17	06/03/18	116
RTOrd - 0012081-03.2017.5.18.0052	10/11/17	15/03/18	125
RTOrd - 0012082-85.2017.5.18.0052	10/11/17	06/03/18	116
RTOrd - 0012083-70.2017.5.18.0052	10/11/17	15/03/18	125
RTOrd - 0012085-40.2017.5.18.0052	10/11/17	07/03/18	117
RTOrd - 0012089-77.2017.5.18.0052	10/11/17	12/03/18	122
RTOrd - 0012093-17.2017.5.18.0052	20/11/17	26/03/18	126
RTOrd - 0012111-38.2017.5.18.0052	05/12/17	22/03/18	107

Legenda:
Ajuiz. Data do Ajuizamento;
Enc. da Instrução: Data da conclusão para proferir sentença;
Prazo: Quantidade de dias decorridos do ajuizamento até o encerramento da instrução.

PRAZO MÉDIO ENTRE O AJUIZAMENTO E O ENCERRAMENTO DA INSTRUÇÃO - 2ª VARA DO TRABALHO DE ANÁPOLIS

Data do encerramento da instrução entre 1/3/2018 e 31/3/2018 23:59:59

ARI PEDRO LORENZETTI

ORDINÁRIO

Qtd	Prazo Médio
44	129,55

Nr. Processo	Ajuiz.	nc. Instruçã	Prazo
AlvJud - 0010020-38.2018.5.18.0052	14/01/18	19/03/18	64
ConPag - 0010117-38.2018.5.18.0052	19/02/18	15/03/18	24
ConPag - 0010145-06.2018.5.18.0052	27/02/18	15/03/18	16
ConPag - 0010152-95.2018.5.18.0052	01/03/18	12/03/18	11
ET - 0011944-21.2017.5.18.0052	02/09/17	05/03/18	184
ET - 0012008-31.2017.5.18.0052	03/10/17	01/03/18	149
ET - 0012065-49.2017.5.18.0052	08/11/17	06/03/18	118
HoTrEx - 0010129-52.2018.5.18.0052	21/02/18	07/03/18	14
IDPJ - 0010025-60.2018.5.18.0052	16/01/18	23/03/18	66
IDPJ - 0010048-06.2018.5.18.0052	25/01/18	22/03/18	56
IDPJ - 0010064-57.2018.5.18.0052	31/01/18	23/03/18	51
IDPJ - 0010065-42.2018.5.18.0052	31/01/18	22/03/18	50
IDPJ - 0010082-78.2018.5.18.0052	05/02/18	22/03/18	45
ResAut - 0010204-91.2018.5.18.0052	15/03/18	15/03/18	0
RTOrd - 0010005-06.2017.5.18.0052	04/01/17	01/03/18	421
RTOrd - 0010016-98.2018.5.18.0052	12/01/18	07/03/18	54
RTOrd - 0010030-82.2018.5.18.0052	17/01/18	12/03/18	54
RTOrd - 0010034-22.2018.5.18.0052	18/01/18	12/03/18	53
RTOrd - 0010077-56.2018.5.18.0052	04/02/18	12/03/18	36
RTOrd - 0010217-90.2018.5.18.0052	19/03/18	22/03/18	3
RTOrd - 0010529-03.2017.5.18.0052	05/05/17	15/03/18	314
RTOrd - 0010560-23.2017.5.18.0052	15/05/17	06/03/18	295

Legenda:
Ajuiz. Data do Ajuizamento;
Enc. da Instrução: Data da conclusão para proferir sentença;
Prazo: Quantidade de dias decorridos do ajuizamento até o encerramento da instrução.

PRAZO MÉDIO ENTRE O AJUIZAMENTO E O ENCERRAMENTO DA INSTRUÇÃO - 2ª VARA DO TRABALHO DE ANÁPOLIS

ARI PEDRO LORENZETTI

ORDINÁRIO

Qtd	Prazo Médio
44	129,55

Nr. Processo	Ajuiz.	nc. Instruçã	Prazo
RTOrd - 0010750-83.2017.5.18.0052	06/06/17	06/03/18	273
RTOrd - 0010922-19.2017.5.18.0054	19/07/17	02/03/18	226
RTOrd - 0011585-08.2016.5.18.0052	02/12/16	27/03/18	480
RTOrd - 0011619-43.2017.5.18.0053	13/11/17	08/03/18	115
RTOrd - 0011922-60.2017.5.18.0052	18/08/17	22/03/18	216
RTOrd - 0011966-79.2017.5.18.0052	19/09/17	19/03/18	181
RTOrd - 0011974-56.2017.5.18.0052	22/09/17	21/03/18	180
RTOrd - 0011982-33.2017.5.18.0052	26/09/17	06/03/18	161
RTOrd - 0012002-24.2017.5.18.0052	02/10/17	06/03/18	155
RTOrd - 0012021-30.2017.5.18.0052	17/10/17	22/03/18	156
RTOrd - 0012028-22.2017.5.18.0052	20/10/17	21/03/18	152
RTOrd - 0012045-58.2017.5.18.0052	31/10/17	13/03/18	133
RTOrd - 0012070-71.2017.5.18.0052	09/11/17	06/03/18	117
RTOrd - 0012078-48.2017.5.18.0052	10/11/17	13/03/18	123
RTOrd - 0012080-18.2017.5.18.0052	10/11/17	06/03/18	116
RTOrd - 0012081-03.2017.5.18.0052	10/11/17	15/03/18	125
RTOrd - 0012082-85.2017.5.18.0052	10/11/17	06/03/18	116
RTOrd - 0012083-70.2017.5.18.0052	10/11/17	15/03/18	125
RTOrd - 0012085-40.2017.5.18.0052	10/11/17	07/03/18	117
RTOrd - 0012089-77.2017.5.18.0052	10/11/17	12/03/18	122
RTOrd - 0012093-17.2017.5.18.0052	20/11/17	26/03/18	126
RTOrd - 0012111-38.2017.5.18.0052	05/12/17	22/03/18	107

Legenda:
Ajuiz. Data do Ajuizamento;
Enc. da Instrução: Data da conclusão para proferir sentença;
Prazo: Quantidade de dias decorridos do ajuizamento até o encerramento da instrução.