Conceituação

Tema	Prazos Processuais
Relatórios	Evolução Histórica Comparativo por VT Comparativo por Grupo Por Grupo Por VT Por Processo Por Magistrado
Resumo	Apresenta o prazo médio desde o ajuizamento da ação até o encerramento da instrução.
Descrição	O prazo médio é obtido calculando-se a quantidade de dias decorridos desde o ajuizamento até o encerramento da instrução. Os dados são extraídos baseando-se nos itens do e-Gestão: 267 e 90267 - Do ajuizamento da ação até o encerramento da instrução na fase de conhecimento – rito sumaríssimo; 268 e 90268 – Do ajuizamento da ação até o encerramento da instrução na fase de conhecimento – exceto rito sumaríssimo (ordinário)
Origem da informação	e-Gestão
Critérios e transformações	Coletado do e-Gestão, consolidado, otimizado e classificado para análise.
Análises possíveis	Prazo médio entre o ajuizamento da ação e o encerramento da instrução, detalhado de forma Geral, Por grupo, por VT, Por Processo e Por Magistrado.

EVOLUÇÃO HISTÓRICA DOS PRAZOS PROCESSUAIS ENTRE O AJUIZAMENTO E O ENCERRAMENTO DA INSTRUÇÃO - VARA DO TRABALHO DE VALPARAÍSO DE GOIÁS

Data do encerramento da instrução entre 1/3/2018 e 31/3/2018 23:59:59

Rito	Qtd	Prazo Médio
ORDINÁRIO	138	129,73
SUMARÍSSIMO	109	56,66
Total/Média	**247**	**97,49**

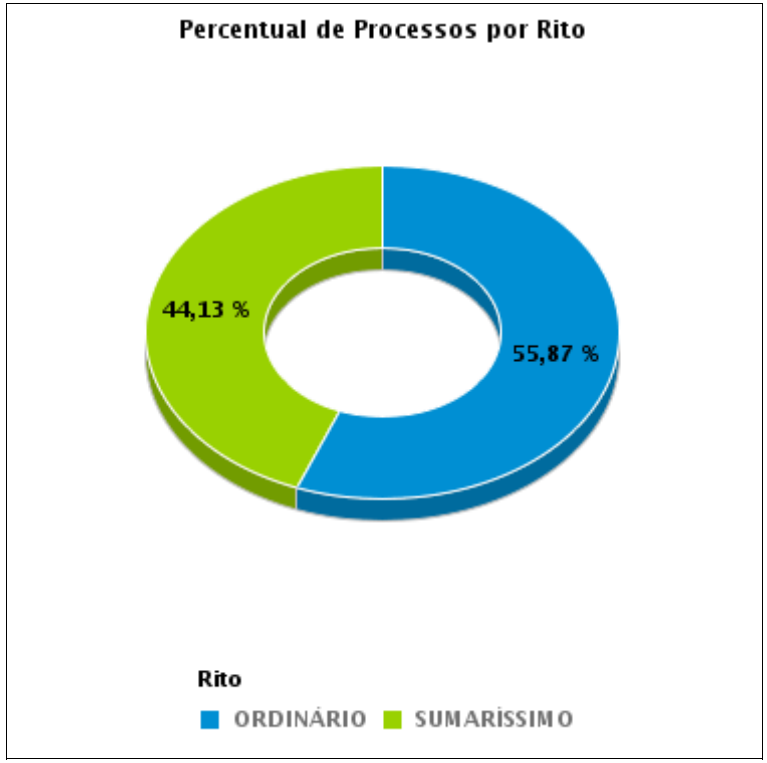

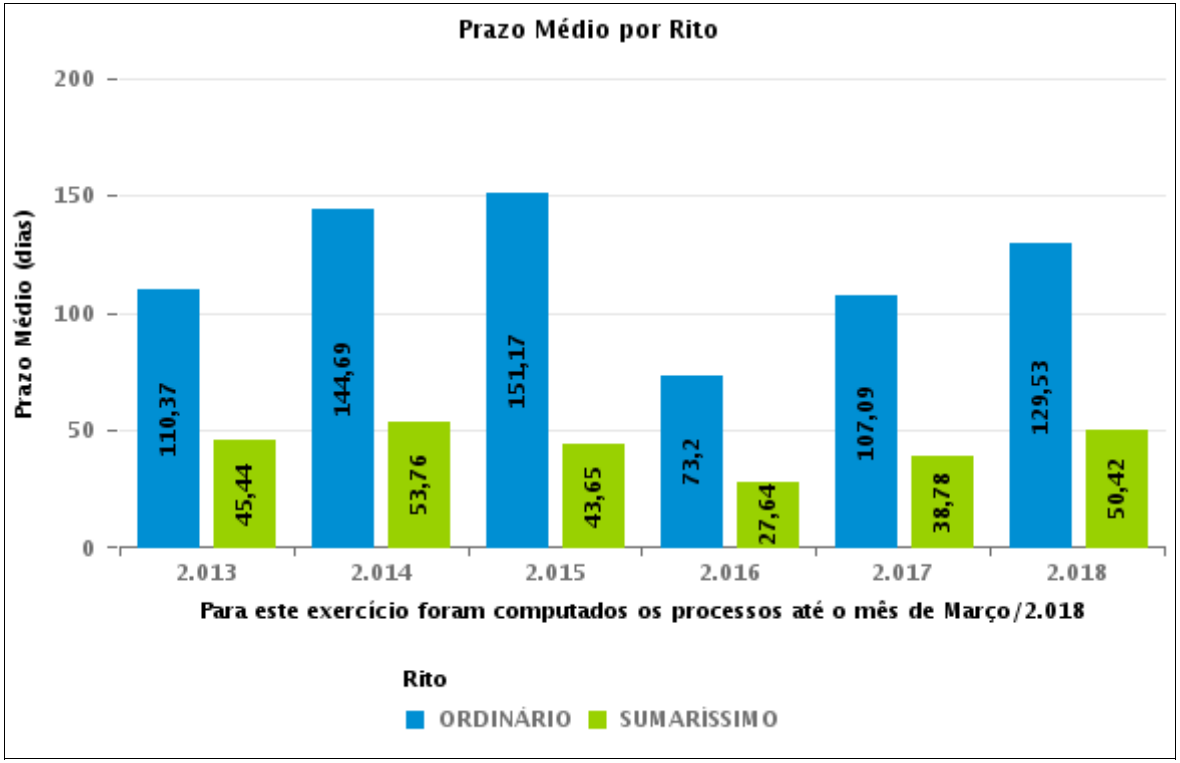

COMPARATIVO DO PRAZO MÉDIO ENTRE O AJUIZAMENTO E O ENCERRAMENTO DA INSTRUÇÃO - VARA DO TRABALHO DE VALPARAÍSO DE GOIÁS

Data do encerramento da instrução entre 1/3/2018 e 31/3/2018 23:59:59

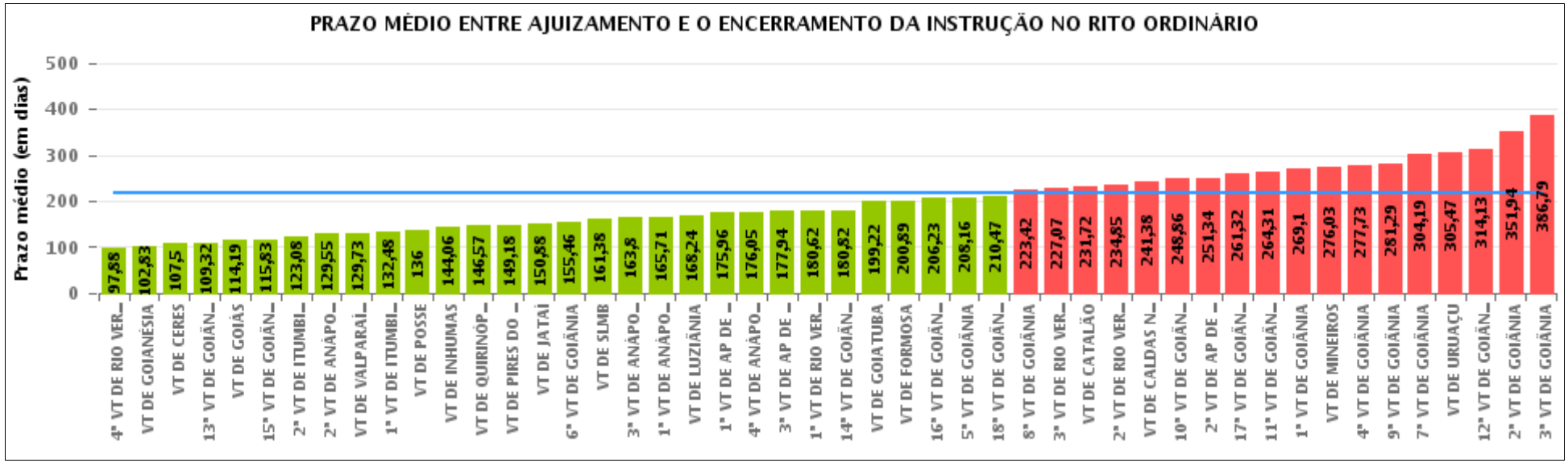

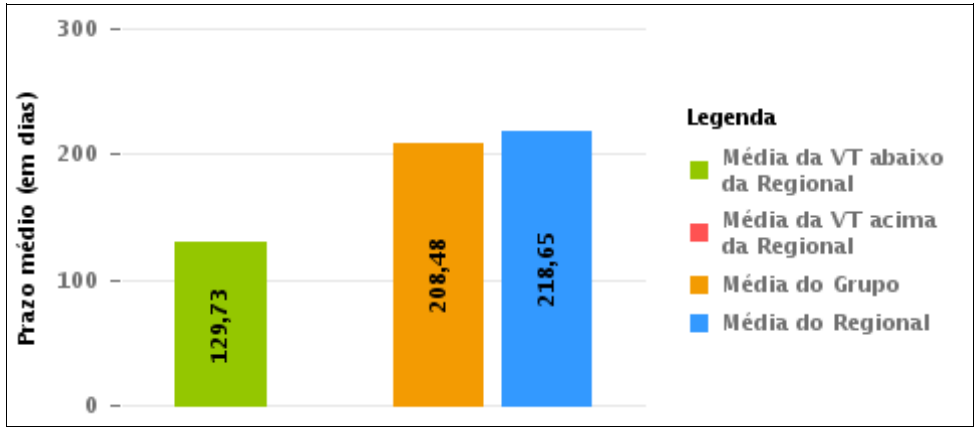

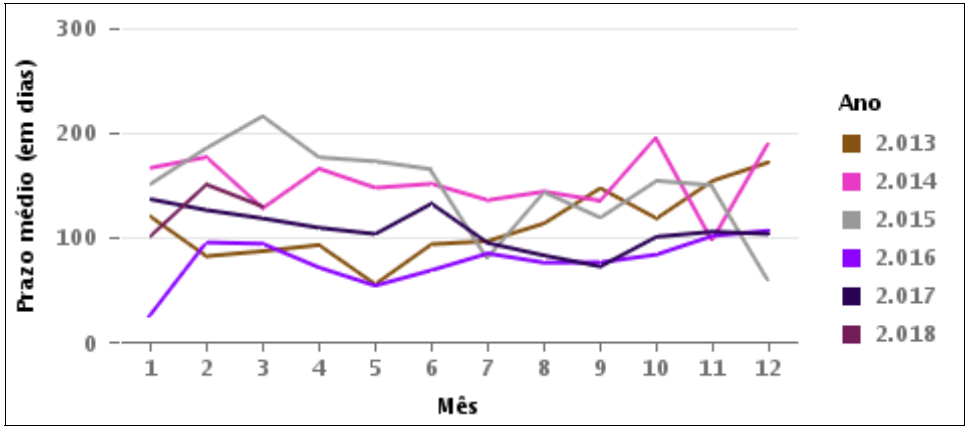

COMPARATIVO DO PRAZO MÉDIO ENTRE O AJUIZAMENTO E O ENCERRAMENTO DA INSTRUÇÃO ENTRE AS VARAS DO GRUPO

Data do encerramento da instrução entre 1/3/2018 e 31/3/2018 23:59:59

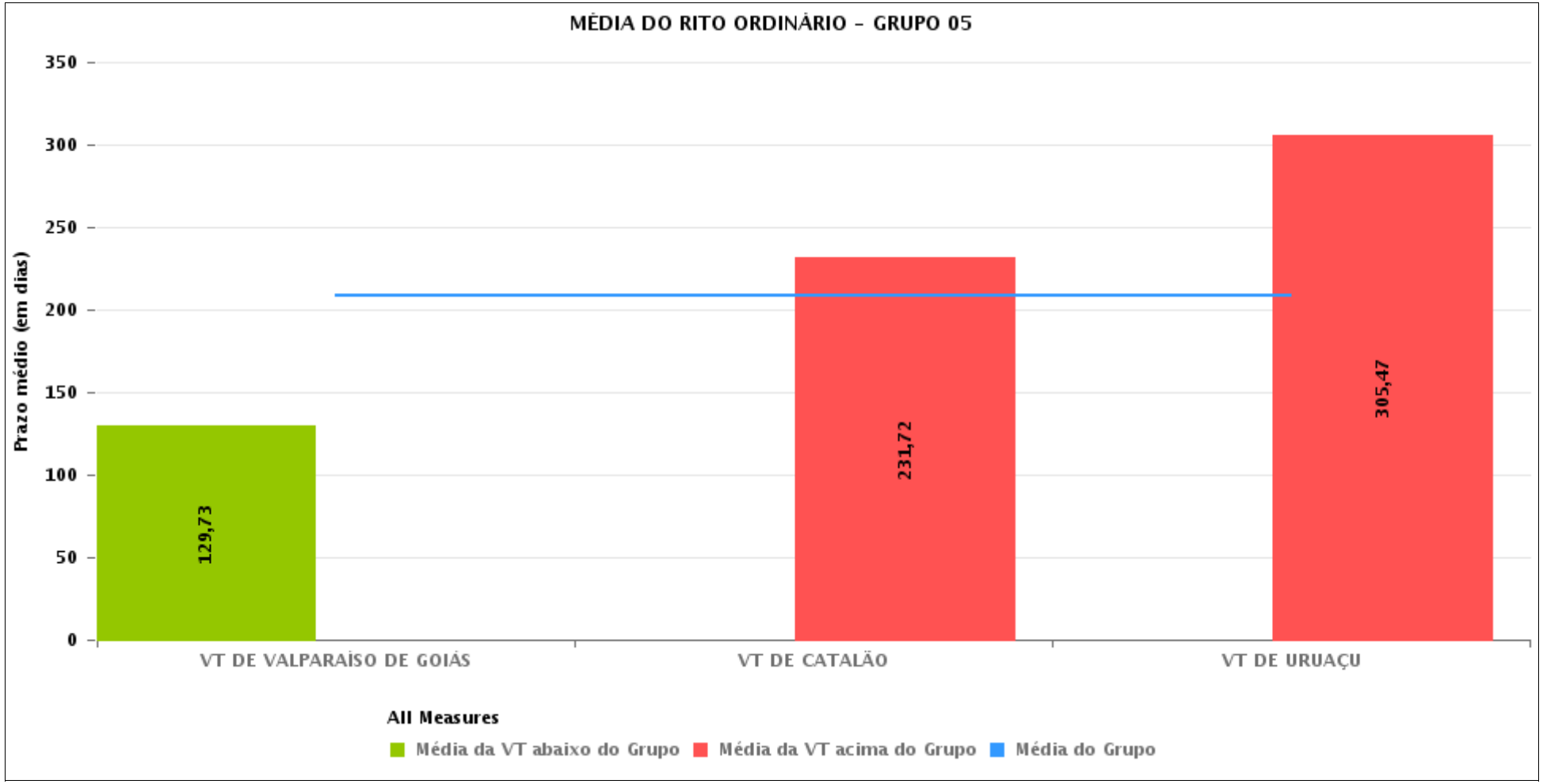

PRAZO MÉDIO ENTRE O AJUIZAMENTO E O ENCERRAMENTO DA INSTRUÇÃO POR GRUPO

Data do encerramento da instrução entre 1/3/2018 e 31/3/2018 23:59:59

Rito	Grupo	Qtd. Processos	Prazo Médio (dias)	Ranking
ORDINÁRIO	GRUPO 01	22	142,59	1°
	GRUPO 03	1.377	186,99	2°
	GRUPO 02	71	200,89	3°
	GRUPO 05	320	208,48	4°
	GRUPO 04	2.270	240,59	5°

Legenda:	# Grupo 03 – De 1501 a 2000	# Grupo 04 – De 2001 a 2500	# Grupo 05 – Maior que 2500
# Grupo 01 – Até 1000 VT de Posse VT de Pires do Rio # Grupo 02 – De 1001 a 1500 VT de Formosa	VT de Ceres 1ª VT de Anápolis 2ª VT de Anápolis 3ª VT de Anápolis 4ª VT de Anápolis 1ª VT de Aparecida de Goiânia 2ª VT de Aparecida de Goiânia 3ª VT de Aparecida de Goiânia VT de Caldas Novas 1ª VT de Itumbiara 2ª VT de Itumbiara VT de Goiás VT de Jataí VT de Mineiros VT de Quirinópolis 1ª VT de Rio Verde 2ª VT de Rio Verde 3ª VT de Rio Verde 4ª VT de Rio Verde VT de São Luis de Montes Belos	VT de Goiatuba VT de Goianésia 1ª VT de Goiânia 2ª VT de Goiânia 3ª VT de Goiânia 4ª VT de Goiânia 5ª VT de Goiânia 6ª VT de Goiânia 7ª VT de Goiânia 8ª VT de Goiânia 9ª VT de Goiânia 10ª VT de Goiânia 11ª VT de Goiânia 12ª VT de Goiânia 13ª VT de Goiânia 14ª VT de Goiânia 15ª VT de Goiânia 16ª VT de Goiânia 17ª VT de Goiânia 18ª VT de Goiânia VT de Inhumas VT de Luziânia	VT de Catalão VT de Uruaçu VT de Valparaíso de Goiás

PRAZO MÉDIO ENTRE O AJUIZAMENTO E O ENCERRAMENTO DA INSTRUÇÃO DE TODAS AS VARAS DO TRABALHO

Data do encerramento da instrução entre 1/3/2018 e 31/3/2018 23:59:59

ORDINÁRIO

Qtd. Processos	Prazo Médio (dias)
4.060	218,65

Vara do Trabalho	Qtd Processos	Prazo Médio	Ranking
4ª VARA DO TRABALHO DE RIO VERDE	33	97,88	1°
VARA DO TRABALHO DE GOIANÉSIA	63	102,83	2°
VARA DO TRABALHO DE CERES	30	107,5	3°
13ª VARA DO TRABALHO DE GOIÂNIA	90	109,32	4°
VARA DO TRABALHO DE GOIÁS	36	114,19	5°
15ª VARA DO TRABALHO DE GOIÂNIA	82	115,83	6°
2ª VARA DO TRABALHO DE ITUMBIARA	51	123,08	7°
2ª VARA DO TRABALHO DE ANÁPOLIS	44	129,55	8°
VARA DO TRABALHO DE VALPARAÍSO DE GOIÁS	138	129,73	9°
1ª VARA DO TRABALHO DE ITUMBIARA	50	132,48	10°
VARA DO TRABALHO DE POSSE	11	136	11°
VARA DO TRABALHO DE INHUMAS	63	144,06	12°
VARA DO TRABALHO DE QUIRINÓPOLIS	47	146,57	13°
VARA DO TRABALHO DE PIRES DO RIO	11	149,18	14°
VARA DO TRABALHO DE JATAÍ	67	150,88	15°
6ª VARA DO TRABALHO DE GOIÂNIA	113	155,46	16°
VARA DO TRABALHO DE SÃO LUIS DE MONTES BELOS	40	161,38	17°
3ª VARA DO TRABALHO DE ANÁPOLIS	87	163,8	18°
1ª VARA DO TRABALHO DE ANÁPOLIS	84	165,71	19°
VARA DO TRABALHO DE LUZIÂNIA	110	168,24	20°
1ª VARA DO TRABALHO DE APARECIDA DE GOIÂNIA	70	175,96	21°
4ª VARA DO TRABALHO DE ANÁPOLIS	85	176,05	22°
3ª VARA DO TRABALHO DE APARECIDA DE GOIÂNIA	89	177,94	23°
1ª VARA DO TRABALHO DE RIO VERDE	77	180,62	24°
14ª VARA DO TRABALHO DE GOIÂNIA	93	180,82	25°
VARA DO TRABALHO DE GOIATUBA	45	199,22	26°

PRAZO MÉDIO ENTRE O AJUIZAMENTO E O ENCERRAMENTO DA INSTRUÇÃO DE TODAS AS VARAS DO TRABALHO

ORDINÁRIO

Qtd. Processos	Prazo Médio (dias)
4.060	218,65

Vara do Trabalho	Qtd Processos	Prazo Médio	Ranking
VARA DO TRABALHO DE FORMOSA	71	200,89	27°
16ª VARA DO TRABALHO DE GOIÂNIA	104	206,23	28°
5ª VARA DO TRABALHO DE GOIÂNIA	74	208,16	29°
18ª VARA DO TRABALHO DE GOIÂNIA	103	210,47	30°
8ª VARA DO TRABALHO DE GOIÂNIA	99	223,42	31°
3ª VARA DO TRABALHO DE RIO VERDE	110	227,07	32°
VARA DO TRABALHO DE CATALÃO	92	231,72	33°
2ª VARA DO TRABALHO DE RIO VERDE	94	234,85	34°
VARA DO TRABALHO DE CALDAS NOVAS	97	241,38	35°
10ª VARA DO TRABALHO DE GOIÂNIA	131	248,86	36°
2ª VARA DO TRABALHO DE APARECIDA DE GOIÂNIA	87	251,34	37°
17ª VARA DO TRABALHO DE GOIÂNIA	112	261,32	38°
11ª VARA DO TRABALHO DE GOIÂNIA	122	264,31	39°
1ª VARA DO TRABALHO DE GOIÂNIA	120	269,1	40°
VARA DO TRABALHO DE MINEIROS	99	276,03	41°
4ª VARA DO TRABALHO DE GOIÂNIA	116	277,73	42°
9ª VARA DO TRABALHO DE GOIÂNIA	125	281,29	43°
7ª VARA DO TRABALHO DE GOIÂNIA	120	304,19	44°
VARA DO TRABALHO DE URUAÇU	90	305,47	45°
12ª VARA DO TRABALHO DE GOIÂNIA	72	314,13	46°
2ª VARA DO TRABALHO DE GOIÂNIA	150	351,94	47°
3ª VARA DO TRABALHO DE GOIÂNIA	163	386,79	48°

PRAZO MÉDIO ENTRE O AJUIZAMENTO E O ENCERRAMENTO DA INSTRUÇÃO - VARA DO TRABALHO DE VALPARAÍSO DE GOIÁS

Data do encerramento da instrução entre 1/3/2018 e 31/3/2018 23:59:59

VARA DO TRABALHO DE VALPARAÍSO DE GOIÁS

ORDINÁRIO

Qtd	Prazo Médio
138	129,73

Nr. Processo	Ajuiz.	nc. Instruçã	Prazo
ConPag - 0010442-28.2018.5.18.0241	06/03/18	12/03/18	6
ConPag - 0012655-41.2017.5.18.0241	20/11/17	13/03/18	113
ET - 0010168-64.2018.5.18.0241	30/01/18	21/03/18	50
ET - 0011633-45.2017.5.18.0241	24/07/17	14/03/18	233
ET - 0012273-48.2017.5.18.0241	02/10/17	21/03/18	170
ET - 0012738-57.2017.5.18.0241	11/12/17	27/03/18	106
HoTrEx - 0010224-97.2018.5.18.0241	06/02/18	14/03/18	36
IDPJ - 0012149-65.2017.5.18.0241	19/09/17	07/03/18	169
IDPJ - 0012197-24.2017.5.18.0241	25/09/17	09/03/18	165
IDPJ - 0012309-90.2017.5.18.0241	05/10/17	14/03/18	160
IDPJ - 0012670-10.2017.5.18.0241	23/11/17	16/03/18	113
IDPJ - 0012790-53.2017.5.18.0241	18/12/17	15/03/18	87
Pet - 0010528-96.2018.5.18.0241	16/03/18	26/03/18	10
Pet - 0011959-05.2017.5.18.0241	25/08/17	15/03/18	202
RTAlç - 0010237-96.2018.5.18.0241	07/02/18	27/03/18	48
RTOrd - 0010038-74.2018.5.18.0241	12/01/18	23/03/18	70
RTOrd - 0010040-44.2018.5.18.0241	12/01/18	22/03/18	69
RTOrd - 0010068-46.2017.5.18.0241	17/01/17	22/03/18	429
RTOrd - 0010105-39.2018.5.18.0241	22/01/18	02/03/18	39
RTOrd - 0010120-08.2018.5.18.0241	24/01/18	26/03/18	61
RTOrd - 0010124-45.2018.5.18.0241	25/01/18	23/03/18	57

Legenda:
Ajuiz. Data do Ajuizamento;
Enc. da Instrução: Data da conclusão para proferir sentença;
Prazo: Quantidade de dias decorridos do ajuizamento até o encerramento da instrução.

PRAZO MÉDIO ENTRE O AJUIZAMENTO E O ENCERRAMENTO DA INSTRUÇÃO - VARA DO TRABALHO DE VALPARAÍSO DE GOIÁS

VARA DO TRABALHO DE VALPARAÍSO DE GOIÁS

ORDINÁRIO

Qtd	Prazo Médio
138	129,73

Nr. Processo	Ajuiz.	nc. Instruçã	Prazo
RTOrd - 0010126-49.2017.5.18.0241	25/01/17	19/03/18	418
RTOrd - 0010131-37.2018.5.18.0241	26/01/18	12/03/18	45
RTOrd - 0010202-39.2018.5.18.0241	02/02/18	08/03/18	34
RTOrd - 0010205-91.2018.5.18.0241	04/02/18	23/03/18	47
RTOrd - 0010226-04.2017.5.18.0241	09/02/17	19/03/18	403
RTOrd - 0010226-67.2018.5.18.0241	06/02/18	27/03/18	49
RTOrd - 0010252-65.2018.5.18.0241	08/02/18	06/03/18	26
RTOrd - 0010255-20.2018.5.18.0241	08/02/18	27/03/18	47
RTOrd - 0010279-82.2017.5.18.0241	17/02/17	14/03/18	390
RTOrd - 0010329-74.2018.5.18.0241	23/02/18	26/03/18	31
RTOrd - 0010357-42.2018.5.18.0241	26/02/18	02/03/18	4
RTOrd - 0010365-19.2018.5.18.0241	27/02/18	02/03/18	3
RTOrd - 0010382-55.2018.5.18.0241	01/03/18	06/03/18	5
RTOrd - 0010386-92.2018.5.18.0241	02/03/18	07/03/18	5
RTOrd - 0010389-47.2018.5.18.0241	02/03/18	21/03/18	19
RTOrd - 0010403-31.2018.5.18.0241	04/03/18	05/03/18	1
RTOrd - 0010409-38.2018.5.18.0241	04/03/18	05/03/18	1
RTOrd - 0010422-37.2018.5.18.0241	05/03/18	13/03/18	8
RTOrd - 0010423-22.2018.5.18.0241	05/03/18	12/03/18	7
RTOrd - 0010425-89.2018.5.18.0241	06/03/18	09/03/18	3
RTOrd - 0010429-29.2018.5.18.0241	06/03/18	09/03/18	3
RTOrd - 0010431-96.2018.5.18.0241	06/03/18	09/03/18	3
RTOrd - 0010432-81.2018.5.18.0241	06/03/18	12/03/18	6
RTOrd - 0010433-66.2018.5.18.0241	06/03/18	09/03/18	3

Legenda:
Ajuiz. Data do Ajuizamento;
Enc. da Instrução: Data da conclusão para proferir sentença;
Prazo: Quantidade de dias decorridos do ajuizamento até o encerramento da instrução.

PRAZO MÉDIO ENTRE O AJUIZAMENTO E O ENCERRAMENTO DA INSTRUÇÃO - VARA DO TRABALHO DE VALPARAÍSO DE GOIÁS

VARA DO TRABALHO DE VALPARAÍSO DE GOIÁS

ORDINÁRIO

Qtd	Prazo Médio
138	129,73

Nr. Processo	Ajuiz.	nc. Instruçã	Prazo
RTOrd - 0010434-51.2018.5.18.0241	06/03/18	12/03/18	6
RTOrd - 0010435-36.2018.5.18.0241	06/03/18	12/03/18	6
RTOrd - 0010436-21.2018.5.18.0241	06/03/18	12/03/18	6
RTOrd - 0010437-06.2018.5.18.0241	06/03/18	12/03/18	6
RTOrd - 0010438-88.2018.5.18.0241	06/03/18	12/03/18	6
RTOrd - 0010439-73.2018.5.18.0241	06/03/18	12/03/18	6
RTOrd - 0010441-43.2018.5.18.0241	06/03/18	12/03/18	6
RTOrd - 0010463-04.2018.5.18.0241	08/03/18	19/03/18	11
RTOrd - 0010464-86.2018.5.18.0241	08/03/18	16/03/18	8
RTOrd - 0010465-71.2018.5.18.0241	08/03/18	19/03/18	11
RTOrd - 0010478-70.2018.5.18.0241	09/03/18	15/03/18	6
RTOrd - 0010493-39.2018.5.18.0241	12/03/18	22/03/18	10
RTOrd - 0010499-46.2018.5.18.0241	12/03/18	23/03/18	11
RTOrd - 0010502-98.2018.5.18.0241	12/03/18	21/03/18	9
RTOrd - 0010509-90.2018.5.18.0241	14/03/18	27/03/18	13
RTOrd - 0010526-29.2018.5.18.0241	16/03/18	26/03/18	10
RTOrd - 0010538-43.2018.5.18.0241	16/03/18	26/03/18	10
RTOrd - 0010554-31.2017.5.18.0241	24/03/17	14/03/18	355
RTOrd - 0010559-53.2017.5.18.0241	24/03/17	07/03/18	348
RTOrd - 0010576-89.2017.5.18.0241	27/03/17	09/03/18	347
RTOrd - 0010845-31.2017.5.18.0241	17/04/17	12/03/18	329
RTOrd - 0010846-16.2017.5.18.0241	17/04/17	12/03/18	329
RTOrd - 0010869-59.2017.5.18.0241	19/04/17	01/03/18	316
RTOrd - 0010870-44.2017.5.18.0241	19/04/17	01/03/18	316

Legenda:
Ajuiz. Data do Ajuizamento;
Enc. da Instrução: Data da conclusão para proferir sentença;
Prazo: Quantidade de dias decorridos do ajuizamento até o encerramento da instrução.

PRAZO MÉDIO ENTRE O AJUIZAMENTO E O ENCERRAMENTO DA INSTRUÇÃO - VARA DO TRABALHO DE VALPARAÍSO DE GOIÁS

VARA DO TRABALHO DE VALPARAÍSO DE GOIÁS

ORDINÁRIO

Qtd	Prazo Médio
138	129,73

Nr. Processo	Ajuiz.	nc. Instruçã	Prazo
RTOrd - 0011047-42.2016.5.18.0241	13/04/16	15/03/18	701
RTOrd - 0011180-50.2017.5.18.0241	02/06/17	20/03/18	291
RTOrd - 0011196-04.2017.5.18.0241	05/06/17	22/03/18	290
RTOrd - 0011482-16.2016.5.18.0241	19/05/16	02/03/18	652
RTOrd - 0011629-08.2017.5.18.0241	24/07/17	20/03/18	239
RTOrd - 0011705-32.2017.5.18.0241	01/08/17	20/03/18	231
RTOrd - 0011753-88.2017.5.18.0241	04/08/17	20/03/18	228
RTOrd - 0011806-69.2017.5.18.0241	09/08/17	07/03/18	210
RTOrd - 0011872-49.2017.5.18.0241	17/08/17	14/03/18	209
RTOrd - 0011884-63.2017.5.18.0241	18/08/17	23/03/18	217
RTOrd - 0011891-55.2017.5.18.0241	18/08/17	22/03/18	216
RTOrd - 0011936-59.2017.5.18.0241	23/08/17	27/03/18	216
RTOrd - 0011963-42.2017.5.18.0241	26/08/17	13/03/18	199
RTOrd - 0011971-19.2017.5.18.0241	28/08/17	27/03/18	211
RTOrd - 0012003-24.2017.5.18.0241	30/08/17	19/03/18	201
RTOrd - 0012015-38.2017.5.18.0241	31/08/17	22/03/18	203
RTOrd - 0012022-30.2017.5.18.0241	01/09/17	12/03/18	192
RTOrd - 0012074-26.2017.5.18.0241	11/09/17	14/03/18	184
RTOrd - 0012102-91.2017.5.18.0241	13/09/17	05/03/18	173
RTOrd - 0012106-31.2017.5.18.0241	13/09/17	22/03/18	190
RTOrd - 0012123-67.2017.5.18.0241	14/09/17	07/03/18	174
RTOrd - 0012131-44.2017.5.18.0241	15/09/17	06/03/18	172
RTOrd - 0012134-96.2017.5.18.0241	16/09/17	06/03/18	171
RTOrd - 0012136-66.2017.5.18.0241	18/09/17	21/03/18	184

Legenda:
Ajuiz. Data do Ajuizamento;
Enc. da Instrução: Data da conclusão para proferir sentença;
Prazo: Quantidade de dias decorridos do ajuizamento até o encerramento da instrução.

PRAZO MÉDIO ENTRE O AJUIZAMENTO E O ENCERRAMENTO DA INSTRUÇÃO - VARA DO TRABALHO DE VALPARAÍSO DE GOIÁS

VARA DO TRABALHO DE VALPARAÍSO DE GOIÁS

ORDINÁRIO

Qtd	Prazo Médio
138	129,73

Nr. Processo	Ajuiz.	nc. Instruçã	Prazo
RTOrd - 0012150-50.2017.5.18.0241	19/09/17	14/03/18	176
RTOrd - 0012167-86.2017.5.18.0241	21/09/17	14/03/18	174
RTOrd - 0012201-61.2017.5.18.0241	26/09/17	20/03/18	175
RTOrd - 0012271-78.2017.5.18.0241	02/10/17	14/03/18	163
RTOrd - 0012293-39.2017.5.18.0241	03/10/17	07/03/18	155
RTOrd - 0012302-98.2017.5.18.0241	04/10/17	20/03/18	167
RTOrd - 0012368-78.2017.5.18.0241	16/10/17	01/03/18	136
RTOrd - 0012370-48.2017.5.18.0241	16/10/17	22/03/18	157
RTOrd - 0012374-85.2017.5.18.0241	16/10/17	23/03/18	158
RTOrd - 0012410-30.2017.5.18.0241	18/10/17	19/03/18	152
RTOrd - 0012424-14.2017.5.18.0241	19/10/17	05/03/18	137
RTOrd - 0012437-13.2017.5.18.0241	23/10/17	26/03/18	154
RTOrd - 0012525-51.2017.5.18.0241	31/10/17	12/03/18	132
RTOrd - 0012538-50.2017.5.18.0241	01/11/17	01/03/18	120
RTOrd - 0012539-35.2017.5.18.0241	01/11/17	19/03/18	138
RTOrd - 0012557-56.2017.5.18.0241	03/11/17	08/03/18	125
RTOrd - 0012558-41.2017.5.18.0241	03/11/17	07/03/18	124
RTOrd - 0012569-70.2017.5.18.0241	06/11/17	22/03/18	136
RTOrd - 0012570-55.2017.5.18.0241	06/11/17	22/03/18	136
RTOrd - 0012588-76.2017.5.18.0241	08/11/17	01/03/18	113
RTOrd - 0012589-61.2017.5.18.0241	08/11/17	08/03/18	120
RTOrd - 0012592-16.2017.5.18.0241	09/11/17	01/03/18	112
RTOrd - 0012601-75.2017.5.18.0241	09/11/17	05/03/18	116
RTOrd - 0012605-15.2017.5.18.0241	09/11/17	23/03/18	134

Legenda:
Ajuiz. Data do Ajuizamento;
Enc. da Instrução: Data da conclusão para proferir sentença;
Prazo: Quantidade de dias decorridos do ajuizamento até o encerramento da instrução.

PRAZO MÉDIO ENTRE O AJUIZAMENTO E O ENCERRAMENTO DA INSTRUÇÃO - VARA DO TRABALHO DE VALPARAÍSO DE GOIÁS

VARA DO TRABALHO DE VALPARAÍSO DE GOIÁS

ORDINÁRIO

Qtd	Prazo Médio
138	129,73

Nr. Processo	Ajuiz.	nc. Instruçã	Prazo
RTOrd - 0012609-52.2017.5.18.0241	10/11/17	07/03/18	117
RTOrd - 0012613-89.2017.5.18.0241	10/11/17	07/03/18	117
RTOrd - 0012615-59.2017.5.18.0241	10/11/17	19/03/18	129
RTOrd - 0012632-95.2017.5.18.0241	10/11/17	14/03/18	124
RTOrd - 0012633-80.2017.5.18.0241	10/11/17	19/03/18	129
RTOrd - 0012634-65.2017.5.18.0241	10/11/17	14/03/18	124
RTOrd - 0012721-21.2017.5.18.0241	06/12/17	14/03/18	98
RTOrd - 0012722-06.2017.5.18.0241	06/12/17	23/03/18	107
RTOrd - 0012735-05.2017.5.18.0241	11/12/17	14/03/18	93
RTOrd - 0012737-72.2017.5.18.0241	11/12/17	13/03/18	92
RTOrd - 0012748-04.2017.5.18.0241	13/12/17	20/03/18	97
RTOrd - 0012780-09.2017.5.18.0241	17/12/17	12/03/18	85
RTOrd - 0012785-31.2017.5.18.0241	18/12/17	16/03/18	88
RTOrd - 0012786-16.2017.5.18.0241	18/12/17	16/03/18	88
RTOrd - 0012791-38.2017.5.18.0241	18/12/17	19/03/18	91
RTOrd - 0012793-08.2017.5.18.0241	18/12/17	20/03/18	92
RTOrd - 0012806-07.2017.5.18.0241	19/12/17	20/03/18	91
RTOrd - 0012808-74.2017.5.18.0241	19/12/17	22/03/18	93
RTOrd - 0012813-96.2017.5.18.0241	19/12/17	20/03/18	91
RTOrd - 0012819-06.2017.5.18.0241	21/12/17	05/03/18	74
RTOrd - 0012823-43.2017.5.18.0241	26/12/17	20/03/18	84

Legenda:
Ajuiz. Data do Ajuizamento;
Enc. da Instrução: Data da conclusão para proferir sentença;
Prazo: Quantidade de dias decorridos do ajuizamento até o encerramento da instrução.

PRAZO MÉDIO ENTRE O AJUIZAMENTO E O ENCERRAMENTO DA INSTRUÇÃO - VARA DO TRABALHO DE VALPARAÍSO DE GOIÁS

Data do encerramento da instrução entre 1/3/2018 e 31/3/2018 23:59:59

ALEXANDRE VALLE PIOVESAN

ORDINÁRIO

Qtd	Prazo Médio
4	174,5

Nr. Processo	Ajuiz.	nc. Instruçã	Prazo
RTOrd - 0010202-39.2018.5.18.0241	02/02/18	08/03/18	34
RTOrd - 0010576-89.2017.5.18.0241	27/03/17	09/03/18	347
RTOrd - 0012022-30.2017.5.18.0241	01/09/17	12/03/18	192
RTOrd - 0012557-56.2017.5.18.0241	03/11/17	08/03/18	125

Legenda:
Ajuiz. Data do Ajuizamento;
Enc. da Instrução: Data da conclusão para proferir sentença;
Prazo: Quantidade de dias decorridos do ajuizamento até o encerramento da instrução.

CAROLINA DE JESUS NUNES

ORDINÁRIO

Qtd	Prazo Médio
30	136,2

Nr. Processo	Ajuiz.	nc. Instruçã	Prazo
ET - 0010168-64.2018.5.18.0241	30/01/18	21/03/18	50
ET - 0012738-57.2017.5.18.0241	11/12/17	27/03/18	106
RTAlç - 0010237-96.2018.5.18.0241	07/02/18	27/03/18	48
RTOrd - 0010120-08.2018.5.18.0241	24/01/18	26/03/18	61
RTOrd - 0010126-49.2017.5.18.0241	25/01/17	19/03/18	418
RTOrd - 0010205-91.2018.5.18.0241	04/02/18	23/03/18	47

Legenda:
Ajuiz. Data do Ajuizamento;
Enc. da Instrução: Data da conclusão para proferir sentença;
Prazo: Quantidade de dias decorridos do ajuizamento até o encerramento da instrução.

PRAZO MÉDIO ENTRE O AJUIZAMENTO E O ENCERRAMENTO DA INSTRUÇÃO - VARA DO TRABALHO DE VALPARAÍSO DE GOIÁS

CAROLINA DE JESUS NUNES

ORDINÁRIO

Qtd	Prazo Médio
30	136,2

Nr. Processo	Ajuiz.	nc. Instruçã	Prazo
RTOrd - 0010226-04.2017.5.18.0241	09/02/17	19/03/18	403
RTOrd - 0010255-20.2018.5.18.0241	08/02/18	27/03/18	47
RTOrd - 0010329-74.2018.5.18.0241	23/02/18	26/03/18	31
RTOrd - 0010389-47.2018.5.18.0241	02/03/18	21/03/18	19
RTOrd - 0010463-04.2018.5.18.0241	08/03/18	19/03/18	11
RTOrd - 0010465-71.2018.5.18.0241	08/03/18	19/03/18	11
RTOrd - 0010509-90.2018.5.18.0241	14/03/18	27/03/18	13
RTOrd - 0011196-04.2017.5.18.0241	05/06/17	22/03/18	290
RTOrd - 0011629-08.2017.5.18.0241	24/07/17	20/03/18	239
RTOrd - 0011705-32.2017.5.18.0241	01/08/17	20/03/18	231
RTOrd - 0011884-63.2017.5.18.0241	18/08/17	23/03/18	217
RTOrd - 0011936-59.2017.5.18.0241	23/08/17	27/03/18	216
RTOrd - 0011971-19.2017.5.18.0241	28/08/17	27/03/18	211
RTOrd - 0012003-24.2017.5.18.0241	30/08/17	19/03/18	201
RTOrd - 0012302-98.2017.5.18.0241	04/10/17	20/03/18	167
RTOrd - 0012410-30.2017.5.18.0241	18/10/17	19/03/18	152
RTOrd - 0012539-35.2017.5.18.0241	01/11/17	19/03/18	138
RTOrd - 0012569-70.2017.5.18.0241	06/11/17	22/03/18	136
RTOrd - 0012615-59.2017.5.18.0241	10/11/17	19/03/18	129
RTOrd - 0012633-80.2017.5.18.0241	10/11/17	19/03/18	129
RTOrd - 0012791-38.2017.5.18.0241	18/12/17	19/03/18	91
RTOrd - 0012793-08.2017.5.18.0241	18/12/17	20/03/18	92
RTOrd - 0012806-07.2017.5.18.0241	19/12/17	20/03/18	91
RTOrd - 0012813-96.2017.5.18.0241	19/12/17	20/03/18	91

Legenda:
Ajuiz. Data do Ajuizamento;
Enc. da Instrução: Data da conclusão para proferir sentença;
Prazo: Quantidade de dias decorridos do ajuizamento até o encerramento da instrução.

PRAZO MÉDIO ENTRE O AJUIZAMENTO E O ENCERRAMENTO DA INSTRUÇÃO - VARA DO TRABALHO DE VALPARAÍSO DE GOIÁS

DÂNIA CARBONERA SOARES

ORDINÁRIO

Qtd	Prazo Médio
17	130,88

Nr. Processo	Ajuiz.	nc. Instruçã	Prazo
IDPJ - 0012149-65.2017.5.18.0241	19/09/17	07/03/18	169
RTOrd - 0010403-31.2018.5.18.0241	04/03/18	05/03/18	1
RTOrd - 0010409-38.2018.5.18.0241	04/03/18	05/03/18	1
RTOrd - 0011806-69.2017.5.18.0241	09/08/17	07/03/18	210
RTOrd - 0012102-91.2017.5.18.0241	13/09/17	05/03/18	173
RTOrd - 0012123-67.2017.5.18.0241	14/09/17	07/03/18	174
RTOrd - 0012131-44.2017.5.18.0241	15/09/17	06/03/18	172
RTOrd - 0012134-96.2017.5.18.0241	16/09/17	06/03/18	171
RTOrd - 0012136-66.2017.5.18.0241	18/09/17	21/03/18	184
RTOrd - 0012293-39.2017.5.18.0241	03/10/17	07/03/18	155
RTOrd - 0012424-14.2017.5.18.0241	19/10/17	05/03/18	137
RTOrd - 0012589-61.2017.5.18.0241	08/11/17	08/03/18	120
RTOrd - 0012601-75.2017.5.18.0241	09/11/17	05/03/18	116
RTOrd - 0012605-15.2017.5.18.0241	09/11/17	23/03/18	134
RTOrd - 0012609-52.2017.5.18.0241	10/11/17	07/03/18	117
RTOrd - 0012613-89.2017.5.18.0241	10/11/17	07/03/18	117
RTOrd - 0012819-06.2017.5.18.0241	21/12/17	05/03/18	74

Legenda:
Ajuiz. Data do Ajuizamento;
Enc. da Instrução: Data da conclusão para proferir sentença;
Prazo: Quantidade de dias decorridos do ajuizamento até o encerramento da instrução.

JEOVANA CUNHA DE FARIA

ORDINÁRIO

Qtd	Prazo Médio

PRAZO MÉDIO ENTRE O AJUIZAMENTO E O ENCERRAMENTO DA INSTRUÇÃO - VARA DO TRABALHO DE VALPARAÍSO DE GOIÁS

JEOVANA CUNHA DE FARIA

ORDINÁRIO

85	122,61

Nr. Processo	Ajuiz.	nc. Instruçã	Prazo
ConPag - 0010442-28.2018.5.18.0241	06/03/18	12/03/18	6
ConPag - 0012655-41.2017.5.18.0241	20/11/17	13/03/18	113
ET - 0011633-45.2017.5.18.0241	24/07/17	14/03/18	233
ET - 0012273-48.2017.5.18.0241	02/10/17	21/03/18	170
HoTrEx - 0010224-97.2018.5.18.0241	06/02/18	14/03/18	36
IDPJ - 0012197-24.2017.5.18.0241	25/09/17	09/03/18	165
IDPJ - 0012309-90.2017.5.18.0241	05/10/17	14/03/18	160
IDPJ - 0012670-10.2017.5.18.0241	23/11/17	16/03/18	113
IDPJ - 0012790-53.2017.5.18.0241	18/12/17	15/03/18	87
Pet - 0010528-96.2018.5.18.0241	16/03/18	26/03/18	10
Pet - 0011959-05.2017.5.18.0241	25/08/17	15/03/18	202
RTOrd - 0010038-74.2018.5.18.0241	12/01/18	23/03/18	70
RTOrd - 0010040-44.2018.5.18.0241	12/01/18	22/03/18	69
RTOrd - 0010068-46.2017.5.18.0241	17/01/17	22/03/18	429
RTOrd - 0010105-39.2018.5.18.0241	22/01/18	02/03/18	39
RTOrd - 0010124-45.2018.5.18.0241	25/01/18	23/03/18	57
RTOrd - 0010131-37.2018.5.18.0241	26/01/18	12/03/18	45
RTOrd - 0010226-67.2018.5.18.0241	06/02/18	27/03/18	49
RTOrd - 0010252-65.2018.5.18.0241	08/02/18	06/03/18	26
RTOrd - 0010279-82.2017.5.18.0241	17/02/17	14/03/18	390
RTOrd - 0010357-42.2018.5.18.0241	26/02/18	02/03/18	4
RTOrd - 0010365-19.2018.5.18.0241	27/02/18	02/03/18	3
RTOrd - 0010382-55.2018.5.18.0241	01/03/18	06/03/18	5
RTOrd - 0010386-92.2018.5.18.0241	02/03/18	07/03/18	5
RTOrd - 0010422-37.2018.5.18.0241	05/03/18	13/03/18	8

Legenda:
Ajuiz. Data do Ajuizamento;
Enc. da Instrução: Data da conclusão para proferir sentença;
Prazo: Quantidade de dias decorridos do ajuizamento até o encerramento da instrução.

PRAZO MÉDIO ENTRE O AJUIZAMENTO E O ENCERRAMENTO DA INSTRUÇÃO - VARA DO TRABALHO DE VALPARAÍSO DE GOIÁS

JEOVANA CUNHA DE FARIA

ORDINÁRIO

Nr. Processo	Ajuiz.	nc. Instruçã	Prazo
RTOrd - 0010423-22.2018.5.18.0241	05/03/18	12/03/18	7
RTOrd - 0010425-89.2018.5.18.0241	06/03/18	09/03/18	3
RTOrd - 0010429-29.2018.5.18.0241	06/03/18	09/03/18	3
RTOrd - 0010431-96.2018.5.18.0241	06/03/18	09/03/18	3
RTOrd - 0010432-81.2018.5.18.0241	06/03/18	12/03/18	6
RTOrd - 0010433-66.2018.5.18.0241	06/03/18	09/03/18	3
RTOrd - 0010434-51.2018.5.18.0241	06/03/18	12/03/18	6
RTOrd - 0010435-36.2018.5.18.0241	06/03/18	12/03/18	6
RTOrd - 0010436-21.2018.5.18.0241	06/03/18	12/03/18	6
RTOrd - 0010437-06.2018.5.18.0241	06/03/18	12/03/18	6
RTOrd - 0010438-88.2018.5.18.0241	06/03/18	12/03/18	6
RTOrd - 0010439-73.2018.5.18.0241	06/03/18	12/03/18	6
RTOrd - 0010441-43.2018.5.18.0241	06/03/18	12/03/18	6
RTOrd - 0010464-86.2018.5.18.0241	08/03/18	16/03/18	8
RTOrd - 0010478-70.2018.5.18.0241	09/03/18	15/03/18	6
RTOrd - 0010493-39.2018.5.18.0241	12/03/18	22/03/18	10
RTOrd - 0010499-46.2018.5.18.0241	12/03/18	23/03/18	11
RTOrd - 0010502-98.2018.5.18.0241	12/03/18	21/03/18	9
RTOrd - 0010526-29.2018.5.18.0241	16/03/18	26/03/18	10
RTOrd - 0010538-43.2018.5.18.0241	16/03/18	26/03/18	10
RTOrd - 0010554-31.2017.5.18.0241	24/03/17	14/03/18	355
RTOrd - 0010845-31.2017.5.18.0241	17/04/17	12/03/18	329
RTOrd - 0010846-16.2017.5.18.0241	17/04/17	12/03/18	329
RTOrd - 0010869-59.2017.5.18.0241	19/04/17	01/03/18	316
RTOrd - 0010870-44.2017.5.18.0241	19/04/17	01/03/18	316
RTOrd - 0011047-42.2016.5.18.0241	13/04/16	15/03/18	701

Legenda:
Ajuiz. Data do Ajuizamento;
Enc. da Instrução: Data da conclusão para proferir sentença;
Prazo: Quantidade de dias decorridos do ajuizamento até o encerramento da instrução.

PRAZO MÉDIO ENTRE O AJUIZAMENTO E O ENCERRAMENTO DA INSTRUÇÃO - VARA DO TRABALHO DE VALPARAÍSO DE GOIÁS

JEOVANA CUNHA DE FARIA

ORDINÁRIO

Nr. Processo	Ajuiz.	nc. Instruçã	Prazo
RTOrd - 0011180-50.2017.5.18.0241	02/06/17	20/03/18	291
RTOrd - 0011482-16.2016.5.18.0241	19/05/16	02/03/18	652
RTOrd - 0011753-88.2017.5.18.0241	04/08/17	20/03/18	228
RTOrd - 0011872-49.2017.5.18.0241	17/08/17	14/03/18	209
RTOrd - 0011891-55.2017.5.18.0241	18/08/17	22/03/18	216
RTOrd - 0011963-42.2017.5.18.0241	26/08/17	13/03/18	199
RTOrd - 0012015-38.2017.5.18.0241	31/08/17	22/03/18	203
RTOrd - 0012074-26.2017.5.18.0241	11/09/17	14/03/18	184
RTOrd - 0012106-31.2017.5.18.0241	13/09/17	22/03/18	190
RTOrd - 0012150-50.2017.5.18.0241	19/09/17	14/03/18	176
RTOrd - 0012167-86.2017.5.18.0241	21/09/17	14/03/18	174
RTOrd - 0012201-61.2017.5.18.0241	26/09/17	20/03/18	175
RTOrd - 0012271-78.2017.5.18.0241	02/10/17	14/03/18	163
RTOrd - 0012368-78.2017.5.18.0241	16/10/17	01/03/18	136
RTOrd - 0012370-48.2017.5.18.0241	16/10/17	22/03/18	157
RTOrd - 0012374-85.2017.5.18.0241	16/10/17	23/03/18	158
RTOrd - 0012437-13.2017.5.18.0241	23/10/17	26/03/18	154
RTOrd - 0012525-51.2017.5.18.0241	31/10/17	12/03/18	132
RTOrd - 0012538-50.2017.5.18.0241	01/11/17	01/03/18	120
RTOrd - 0012570-55.2017.5.18.0241	06/11/17	22/03/18	136
RTOrd - 0012588-76.2017.5.18.0241	08/11/17	01/03/18	113
RTOrd - 0012592-16.2017.5.18.0241	09/11/17	01/03/18	112
RTOrd - 0012632-95.2017.5.18.0241	10/11/17	14/03/18	124
RTOrd - 0012634-65.2017.5.18.0241	10/11/17	14/03/18	124
RTOrd - 0012721-21.2017.5.18.0241	06/12/17	14/03/18	98
RTOrd - 0012722-06.2017.5.18.0241	06/12/17	23/03/18	107

Legenda:
Ajuiz. Data do Ajuizamento;
Enc. da Instrução: Data da conclusão para proferir sentença;
Prazo: Quantidade de dias decorridos do ajuizamento até o encerramento da instrução.

PRAZO MÉDIO ENTRE O AJUIZAMENTO E O ENCERRAMENTO DA INSTRUÇÃO - VARA DO TRABALHO DE VALPARAÍSO DE GOIÁS

JEOVANA CUNHA DE FARIA

ORDINÁRIO

Nr. Processo	Ajuiz.	nc. Instruçã	Prazo
RTOrd - 0012735-05.2017.5.18.0241	11/12/17	14/03/18	93
RTOrd - 0012737-72.2017.5.18.0241	11/12/17	13/03/18	92
RTOrd - 0012748-04.2017.5.18.0241	13/12/17	20/03/18	97
RTOrd - 0012780-09.2017.5.18.0241	17/12/17	12/03/18	85
RTOrd - 0012785-31.2017.5.18.0241	18/12/17	16/03/18	88
RTOrd - 0012786-16.2017.5.18.0241	18/12/17	16/03/18	88
RTOrd - 0012808-74.2017.5.18.0241	19/12/17	22/03/18	93
RTOrd - 0012823-43.2017.5.18.0241	26/12/17	20/03/18	84

Legenda:
Ajuiz. Data do Ajuizamento;
Enc. da Instrução: Data da conclusão para proferir sentença;
Prazo: Quantidade de dias decorridos do ajuizamento até o encerramento da instrução.

OSMAR PEDROSO

ORDINÁRIO

Qtd	Prazo Médio
2	236

Nr. Processo	Ajuiz.	nc. Instruçã	Prazo
RTOrd - 0010559-53.2017.5.18.0241	24/03/17	07/03/18	348
RTOrd - 0012558-41.2017.5.18.0241	03/11/17	07/03/18	124

Legenda:
Ajuiz. Data do Ajuizamento;
Enc. da Instrução: Data da conclusão para proferir sentença;
Prazo: Quantidade de dias decorridos do ajuizamento até o encerramento da instrução.