Conceituação

Tema	Prazos Processuais
Relatórios	Evolução Histórica Comparativo por VT Comparativo por Grupo Por Grupo Por VT Por Processo Por Magistrado
Resumo	Apresenta o prazo médio desde o ajuizamento da ação até a prolação da sentença.
Descrição	O prazo médio é obtido calculando-se a quantidade de dias decorridos desde o ajuizamento da ação até a prolação da sentença. Os dados são extraídos baseando-se nos itens do e-Gestão: 271 e 90271 - Do ajuizamento da ação até a prolação da sentença, na fase de conhecimento – rito sumaríssimo; 272 e 90272 – Do ajuizamento da ação até a prolação da sentença, na fase de conhecimento – exceto rito sumaríssimo (ordinário)
Origem da informação	e-Gestão
Critérios e transformações	Coletado do e-Gestão, consolidado, otimizado e classificado para análise.
Análises possíveis	Prazo médio entre o ajuizamento da ação até a prolação da sentença, detalhado de forma Geral, Por grupo, Por VT, Por Processo e Por Magistrado

EVOLUÇÃO HISTÓRICA DOS PRAZOS PROCESSUAIS ENTRE O AJUIZAMENTO E A PROLAÇÃO DA SENTENÇA - 2ª VARA DO TRABALHO DE GOIÂNIA

Data da sentença entre 1/3/2018 e 31/3/2018 23:59:59

Rito	Qtd	Prazo Médio
ORDINÁRIO	126	342,71
SUMARÍSSIMO	65	80,46
Total/Média	**191**	**253,47**

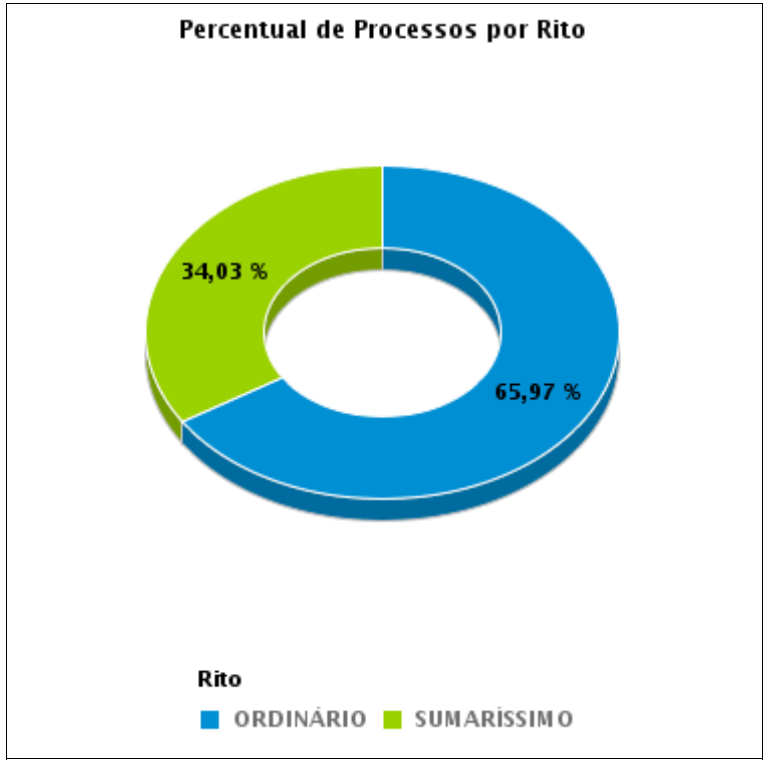

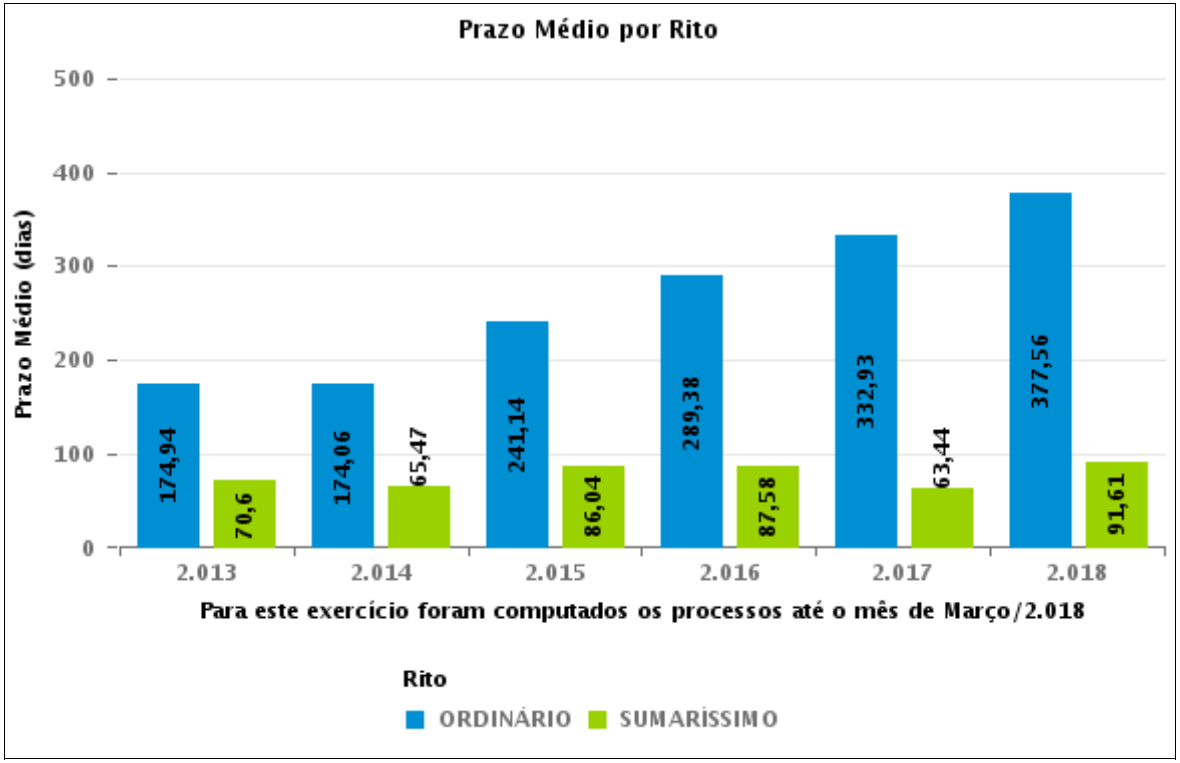

COMPARATIVO DO PRAZO MÉDIO ENTRE O AJUIZAMENTO E A PROLAÇÃO DA SENTENÇA - 2ª VARA DO TRABALHO DE GOIÂNIA

Data da sentença entre 1/3/2018 e 31/3/2018 23:59:59

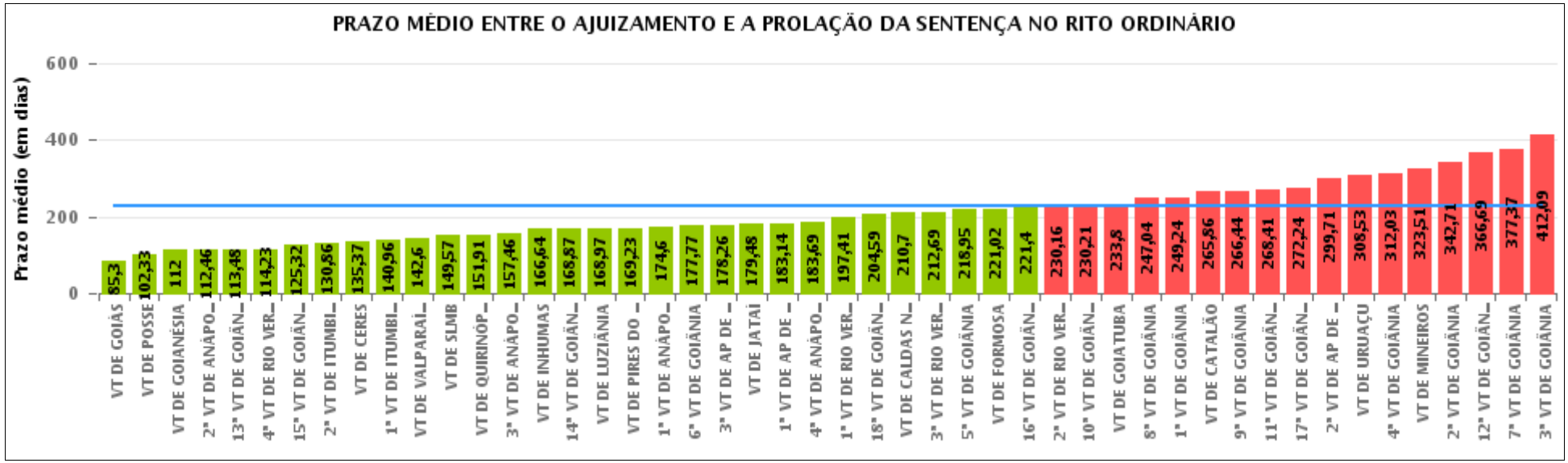

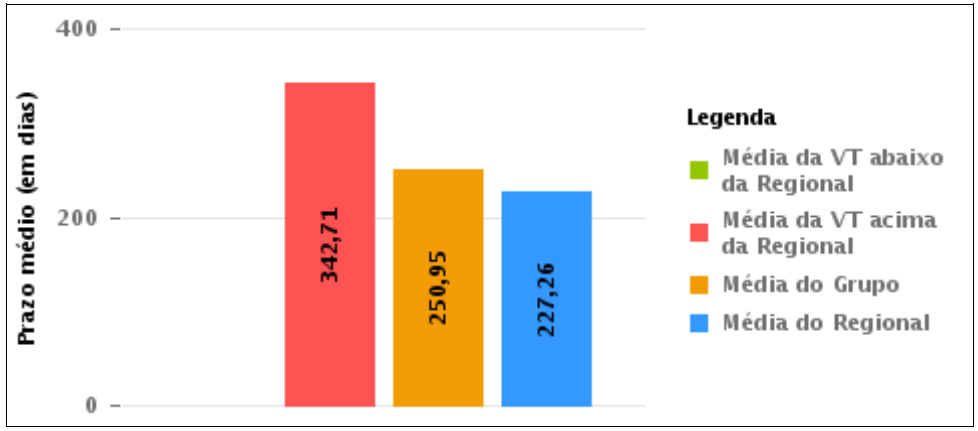

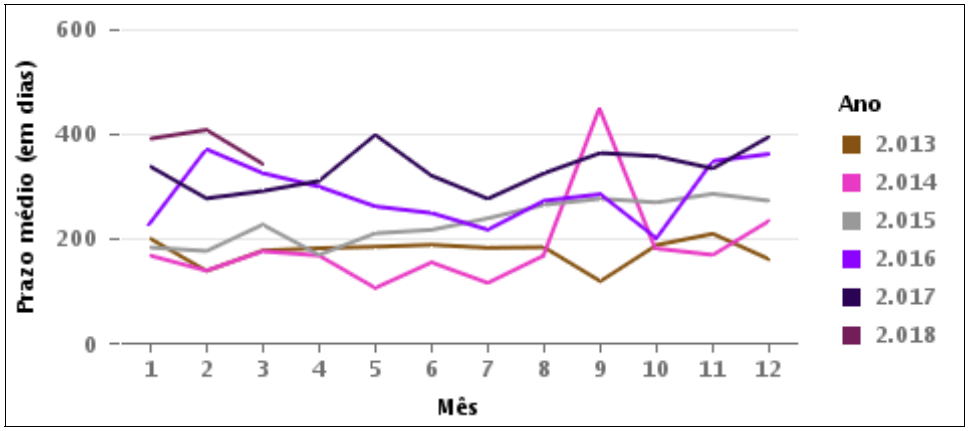

COMPARATIVO DO PRAZO MÉDIO ENTRE O AJUIZAMENTO E A PROLAÇÃO DA SENTENÇA ENTRE AS VARAS DO GRUPO

Data da sentença entre 1/3/2018 e 31/3/2018 23:59:59

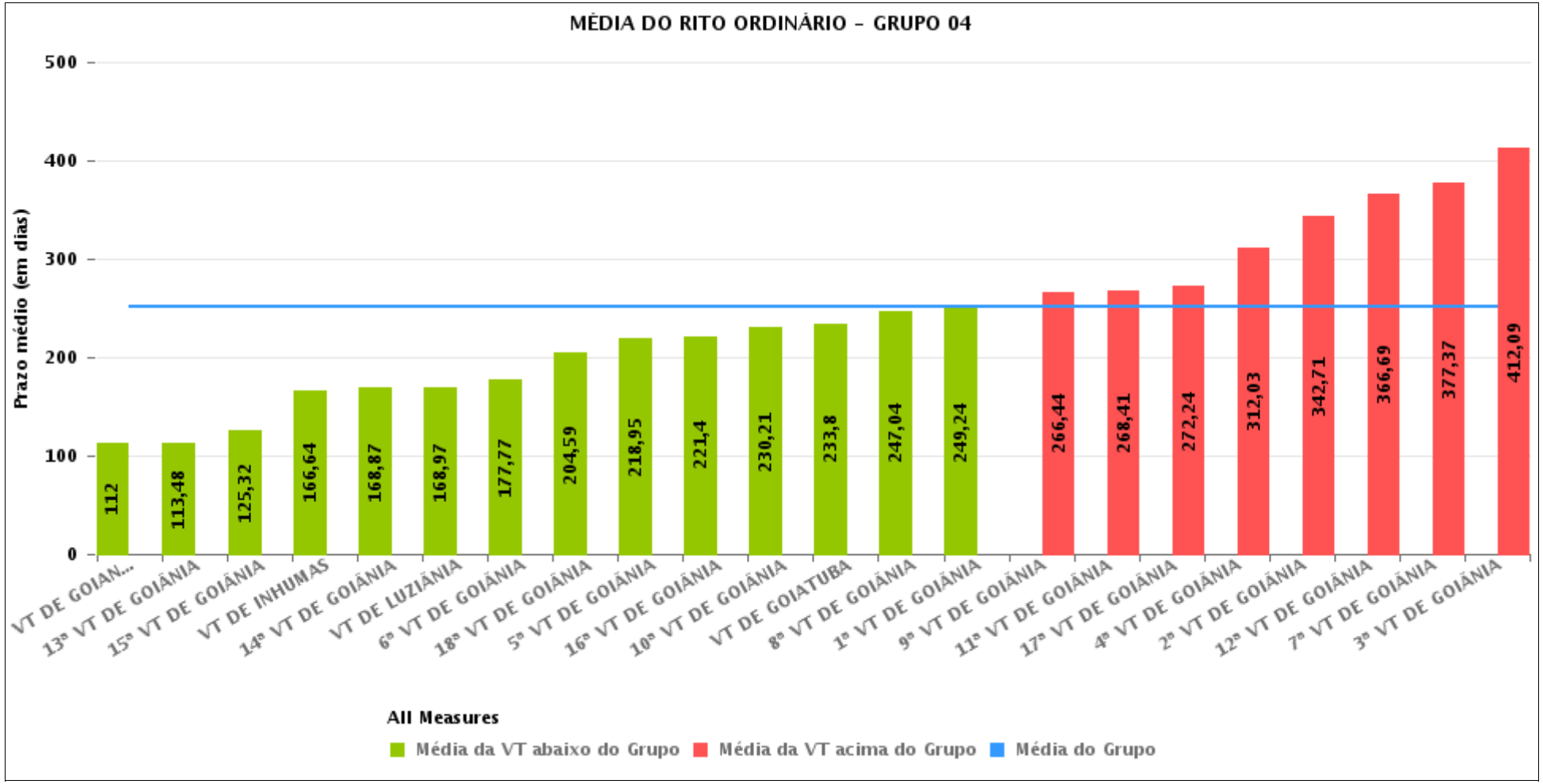

PRAZO MÉDIO ENTRE O AJUIZAMENTO E A PROLAÇÃO DA SENTENÇA POR GRUPO

Data da sentença entre 1/3/2018 e 31/3/2018 23:59:59

Rito	Grupo	Qtd. Processos	Prazo Médio (dias)	Ranking
ORDINÁRIO	GRUPO 01	22	141,86	1°
	GRUPO 03	1.361	194,65	2°
	GRUPO 02	55	221,02	3°
	GRUPO 05	370	221,21	4°
	GRUPO 04	2.062	250,95	5°

Legenda:	# Grupo 03 – De 1501 a 2000	# Grupo 04 – De 2001 a 2500	# Grupo 05 – Maior que 2500
# Grupo 01 – Até 1000 VT de Posse VT de Pires do Rio # Grupo 02 – De 1001 a 1500 VT de Formosa	VT de Ceres 1ª VT de Anápolis 2ª VT de Anápolis 3ª VT de Anápolis 4ª VT de Anápolis 1ª VT de Aparecida de Goiânia 2ª VT de Aparecida de Goiânia 3ª VT de Aparecida de Goiânia VT de Caldas Novas 1ª VT de Itumbiara 2ª VT de Itumbiara VT de Goiás VT de Jataí VT de Mineiros VT de Quirinópolis 1ª VT de Rio Verde 2ª VT de Rio Verde 3ª VT de Rio Verde 4ª VT de Rio Verde VT de São Luis de Montes Belos	VT de Goiatuba VT de Goianésia 1ª VT de Goiânia 2ª VT de Goiânia 3ª VT de Goiânia 4ª VT de Goiânia 5ª VT de Goiânia 6ª VT de Goiânia 7ª VT de Goiânia 8ª VT de Goiânia 9ª VT de Goiânia 10ª VT de Goiânia 11ª VT de Goiânia 12ª VT de Goiânia 13ª VT de Goiânia 14ª VT de Goiânia 15ª VT de Goiânia 16ª VT de Goiânia 17ª VT de Goiânia 18ª VT de Goiânia VT de Inhumas VT de Luziânia	VT de Catalão VT de Uruaçu VT de Valparaíso de Goiás

PRAZO MÉDIO ENTRE O AJUIZAMENTO E A PROLAÇÃO DA SENTENÇA DE TODAS AS VARAS DO TRABALHO

Data da sentença entre 1/3/2018 e 31/3/2018 23:59:59

ORDINÁRIO

Qtd. Processos	Prazo Médio (dias)
3.870	227,26

Vara do Trabalho	Qtd Processos	Prazo Médio	Ranking
VARA DO TRABALHO DE GOIÁS	33	85,3	1°
VARA DO TRABALHO DE POSSE	9	102,33	2°
VARA DO TRABALHO DE GOIANÉSIA	46	112	3°
2ª VARA DO TRABALHO DE ANÁPOLIS	37	112,46	4°
13ª VARA DO TRABALHO DE GOIÂNIA	89	113,48	5°
4ª VARA DO TRABALHO DE RIO VERDE	39	114,23	6°
15ª VARA DO TRABALHO DE GOIÂNIA	79	125,32	7°
2ª VARA DO TRABALHO DE ITUMBIARA	37	130,86	8°
VARA DO TRABALHO DE CERES	38	135,37	9°
1ª VARA DO TRABALHO DE ITUMBIARA	57	140,96	10°
VARA DO TRABALHO DE VALPARAÍSO DE GOIÁS	169	142,6	11°
VARA DO TRABALHO DE SÃO LUIS DE MONTES BELOS	46	149,57	12°
VARA DO TRABALHO DE QUIRINÓPOLIS	46	151,91	13°
3ª VARA DO TRABALHO DE ANÁPOLIS	96	157,46	14°
VARA DO TRABALHO DE INHUMAS	83	166,64	15°
14ª VARA DO TRABALHO DE GOIÂNIA	62	168,87	16°
VARA DO TRABALHO DE LUZIÂNIA	113	168,97	17°
VARA DO TRABALHO DE PIRES DO RIO	13	169,23	18°
1ª VARA DO TRABALHO DE ANÁPOLIS	88	174,6	19°
6ª VARA DO TRABALHO DE GOIÂNIA	115	177,77	20°
3ª VARA DO TRABALHO DE APARECIDA DE GOIÂNIA	65	178,26	21°
VARA DO TRABALHO DE JATAÍ	69	179,48	22°
1ª VARA DO TRABALHO DE APARECIDA DE GOIÂNIA	71	183,14	23°
4ª VARA DO TRABALHO DE ANÁPOLIS	83	183,69	24°
1ª VARA DO TRABALHO DE RIO VERDE	97	197,41	25°
18ª VARA DO TRABALHO DE GOIÂNIA	95	204,59	26°

PRAZO MÉDIO ENTRE O AJUIZAMENTO E A PROLAÇÃO DA SENTENÇA DE TODAS AS VARAS DO TRABALHO

ORDINÁRIO

Qtd. Processos	Prazo Médio (dias)
3.870	227,26

Vara do Trabalho	Qtd Processos	Prazo Médio	Ranking
VARA DO TRABALHO DE CALDAS NOVAS	80	210,7	27°
3ª VARA DO TRABALHO DE RIO VERDE	88	212,69	28°
5ª VARA DO TRABALHO DE GOIÂNIA	79	218,95	29°
VARA DO TRABALHO DE FORMOSA	55	221,02	30°
16ª VARA DO TRABALHO DE GOIÂNIA	90	221,4	31°
2ª VARA DO TRABALHO DE RIO VERDE	83	230,16	32°
10ª VARA DO TRABALHO DE GOIÂNIA	101	230,21	33°
VARA DO TRABALHO DE GOIATUBA	50	233,8	34°
8ª VARA DO TRABALHO DE GOIÂNIA	70	247,04	35°
1ª VARA DO TRABALHO DE GOIÂNIA	85	249,24	36°
VARA DO TRABALHO DE CATALÃO	100	265,86	37°
9ª VARA DO TRABALHO DE GOIÂNIA	111	266,44	38°
11ª VARA DO TRABALHO DE GOIÂNIA	111	268,41	39°
17ª VARA DO TRABALHO DE GOIÂNIA	100	272,24	40°
2ª VARA DO TRABALHO DE APARECIDA DE GOIÂNIA	93	299,71	41°
VARA DO TRABALHO DE URUAÇU	101	308,53	42°
4ª VARA DO TRABALHO DE GOIÂNIA	113	312,03	43°
VARA DO TRABALHO DE MINEIROS	115	323,51	44°
2ª VARA DO TRABALHO DE GOIÂNIA	126	342,71	45°
12ª VARA DO TRABALHO DE GOIÂNIA	85	366,69	46°
7ª VARA DO TRABALHO DE GOIÂNIA	131	377,37	47°
3ª VARA DO TRABALHO DE GOIÂNIA	128	412,09	48°

PRAZO MÉDIO ENTRE O AJUIZAMENTO E A PROLAÇÃO DA SENTENÇA - 2ª VARA DO TRABALHO DE GOIÂNIA

Data da sentença entre 1/3/2018 e 31/3/2018 23:59:59

2ª VARA DO TRABALHO DE GOIÂNIA

ORDINÁRIO

Qtd	Prazo Médio
126	342,71

Nr. Processo	Ajuiz.	Senteça	Prazo
ACP - 0011225-92.2017.5.18.0002	10/07/17	16/03/18	249
ACum - 0010431-38.2017.5.18.0013	10/03/17	26/03/18	381
ConPag - 0010188-93.2018.5.18.0002	20/02/18	09/03/18	17
ET - 0011720-73.2016.5.18.0002	28/09/16	16/03/18	534
ET - 0012096-25.2017.5.18.0002	19/11/17	16/03/18	117
HoTrEx - 0010280-71.2018.5.18.0002	09/03/18	13/03/18	4
RTAlç - 0010087-56.2018.5.18.0002	29/01/18	26/03/18	56
RTAlç - 0012203-69.2017.5.18.0002	13/12/17	22/03/18	99
RTOrd - 0010057-55.2017.5.18.0002	17/01/17	07/03/18	414
RTOrd - 0010065-95.2018.5.18.0002	23/01/18	01/03/18	37
RTOrd - 0010067-65.2018.5.18.0002	24/01/18	05/03/18	40
RTOrd - 0010069-35.2018.5.18.0002	24/01/18	07/03/18	42
RTOrd - 0010071-05.2018.5.18.0002	24/01/18	14/03/18	49
RTOrd - 0010074-91.2017.5.18.0002	19/01/17	12/03/18	417
RTOrd - 0010081-20.2016.5.18.0002	21/01/16	07/03/18	776
RTOrd - 0010085-86.2018.5.18.0002	29/01/18	20/03/18	50
RTOrd - 0010106-62.2018.5.18.0002	31/01/18	27/03/18	55
RTOrd - 0010117-91.2018.5.18.0002	02/02/18	26/03/18	52
RTOrd - 0010149-33.2017.5.18.0002	30/01/17	14/03/18	408
RTOrd - 0010164-65.2018.5.18.0002	15/02/18	23/03/18	36
RTOrd - 0010275-49.2018.5.18.0002	08/03/18	23/03/18	15
RTOrd - 0010439-82.2016.5.18.0002	15/03/16	21/03/18	736

Legenda:
Ajuiz. Data do Ajuizamento;
Sentença: Data da prolação da sentença;
Prazo: Prazo para a entrega da prestação jurisdicional.

PRAZO MÉDIO ENTRE O AJUIZAMENTO E A PROLAÇÃO DA SENTENÇA - 2ª VARA DO TRABALHO DE GOIÂNIA

2ª VARA DO TRABALHO DE GOIÂNIA

ORDINÁRIO

Qtd	Prazo Médio
126	342,71

Nr. Processo	Ajuiz.	Senteça	Prazo
RTOrd - 0010481-68.2015.5.18.0002	26/03/15	14/03/18	1.084
RTOrd - 0010504-14.2015.5.18.0002	30/03/15	06/03/18	1.072
RTOrd - 0010542-55.2017.5.18.0002	24/03/17	09/03/18	350
RTOrd - 0010618-79.2017.5.18.0002	04/04/17	06/03/18	336
RTOrd - 0010741-14.2016.5.18.0002	28/04/16	06/03/18	677
RTOrd - 0010757-31.2017.5.18.0002	27/04/17	28/03/18	335
RTOrd - 0010762-53.2017.5.18.0002	28/04/17	07/03/18	313
RTOrd - 0010801-50.2017.5.18.0002	04/05/17	08/03/18	308
RTOrd - 0010803-20.2017.5.18.0002	05/05/17	28/03/18	327
RTOrd - 0010808-42.2017.5.18.0002	05/05/17	07/03/18	306
RTOrd - 0010848-58.2016.5.18.0002	12/05/16	06/03/18	663
RTOrd - 0010894-13.2017.5.18.0002	19/05/17	13/03/18	298
RTOrd - 0010915-86.2017.5.18.0002	23/05/17	16/03/18	297
RTOrd - 0010928-85.2017.5.18.0002	25/05/17	22/03/18	301
RTOrd - 0010938-32.2017.5.18.0002	26/05/17	14/03/18	292
RTOrd - 0010956-53.2017.5.18.0002	30/05/17	21/03/18	295
RTOrd - 0010978-14.2017.5.18.0002	01/06/17	26/03/18	298
RTOrd - 0011001-57.2017.5.18.0002	05/06/17	06/03/18	274
RTOrd - 0011028-40.2017.5.18.0002	08/06/17	12/03/18	277
RTOrd - 0011050-98.2017.5.18.0002	13/06/17	28/03/18	288
RTOrd - 0011053-87.2016.5.18.0002	15/06/16	06/03/18	629
RTOrd - 0011060-45.2017.5.18.0002	14/06/17	27/03/18	286
RTOrd - 0011072-93.2016.5.18.0002	16/06/16	06/03/18	628
RTOrd - 0011083-59.2015.5.18.0002	07/07/15	14/03/18	981
RTOrd - 0011113-26.2017.5.18.0002	22/06/17	16/03/18	267

Legenda:
Ajuiz. Data do Ajuizamento;
Sentença: Data da prolação da sentença;
Prazo: Prazo para a entrega da prestação jurisdicional.

PRAZO MÉDIO ENTRE O AJUIZAMENTO E A PROLAÇÃO DA SENTENÇA - 2ª VARA DO TRABALHO DE GOIÂNIA

2ª VARA DO TRABALHO DE GOIÂNIA

ORDINÁRIO

Qtd	Prazo Médio
126	342,71

Nr. Processo	Ajuiz.	Senteça	Prazo
RTOrd - 0011114-45.2016.5.18.0002	23/06/16	28/03/18	643
RTOrd - 0011238-91.2017.5.18.0002	11/07/17	16/03/18	248
RTOrd - 0011277-88.2017.5.18.0002	18/07/17	12/03/18	237
RTOrd - 0011279-58.2017.5.18.0002	18/07/17	23/03/18	248
RTOrd - 0011286-50.2017.5.18.0002	19/07/17	23/03/18	247
RTOrd - 0011311-45.2017.5.18.0008	28/07/17	22/03/18	237
RTOrd - 0011319-74.2016.5.18.0002	26/07/16	28/03/18	610
RTOrd - 0011331-54.2017.5.18.0002	25/07/17	23/03/18	241
RTOrd - 0011335-28.2016.5.18.0002	27/07/16	09/03/18	590
RTOrd - 0011348-90.2017.5.18.0002	27/07/17	28/03/18	244
RTOrd - 0011365-29.2017.5.18.0002	31/07/17	16/03/18	228
RTOrd - 0011371-07.2015.5.18.0002	31/08/15	21/03/18	933
RTOrd - 0011391-61.2016.5.18.0002	06/08/16	13/03/18	584
RTOrd - 0011397-68.2016.5.18.0002	08/08/16	13/03/18	582
RTOrd - 0011399-04.2017.5.18.0002	04/08/17	16/03/18	224
RTOrd - 0011409-48.2017.5.18.0002	07/08/17	16/03/18	221
RTOrd - 0011425-02.2017.5.18.0002	09/08/17	26/03/18	229
RTOrd - 0011466-66.2017.5.18.0002	16/08/17	28/03/18	224
RTOrd - 0011493-83.2016.5.18.0002	23/08/16	13/03/18	567
RTOrd - 0011498-08.2016.5.18.0002	24/08/16	08/03/18	561
RTOrd - 0011513-74.2016.5.18.0002	25/08/16	01/03/18	553
RTOrd - 0011517-14.2016.5.18.0002	25/08/16	27/03/18	579
RTOrd - 0011524-06.2016.5.18.0002	26/08/16	12/03/18	563
RTOrd - 0011536-83.2017.5.18.0002	25/08/17	16/03/18	203
RTOrd - 0011539-09.2015.5.18.0002	26/09/15	06/03/18	892

Legenda:
Ajuiz. Data do Ajuizamento;
Sentença: Data da prolação da sentença;
Prazo: Prazo para a entrega da prestação jurisdicional.

PRAZO MÉDIO ENTRE O AJUIZAMENTO E A PROLAÇÃO DA SENTENÇA - 2ª VARA DO TRABALHO DE GOIÂNIA

2ª VARA DO TRABALHO DE GOIÂNIA

ORDINÁRIO

Qtd	Prazo Médio
126	342,71

Nr. Processo	Ajuiz.	Senteça	Prazo
RTOrd - 0011572-28.2017.5.18.0002	31/08/17	01/03/18	182
RTOrd - 0011578-35.2017.5.18.0002	01/09/17	12/03/18	192
RTOrd - 0011585-61.2016.5.18.0002	06/09/16	26/03/18	566
RTOrd - 0011585-95.2015.5.18.0002	02/10/15	06/03/18	886
RTOrd - 0011597-41.2017.5.18.0002	04/09/17	12/03/18	189
RTOrd - 0011622-54.2017.5.18.0002	12/09/17	14/03/18	183
RTOrd - 0011657-14.2017.5.18.0002	18/09/17	13/03/18	176
RTOrd - 0011667-31.2017.5.18.0011	09/10/17	08/03/18	150
RTOrd - 0011668-43.2017.5.18.0002	20/09/17	09/03/18	170
RTOrd - 0011670-13.2017.5.18.0002	20/09/17	16/03/18	177
RTOrd - 0011684-94.2017.5.18.0002	22/09/17	12/03/18	171
RTOrd - 0011686-98.2016.5.18.0002	23/09/16	06/03/18	529
RTOrd - 0011689-19.2017.5.18.0002	22/09/17	08/03/18	167
RTOrd - 0011708-25.2017.5.18.0002	26/09/17	06/03/18	161
RTOrd - 0011726-46.2017.5.18.0002	28/09/17	01/03/18	154
RTOrd - 0011742-34.2016.5.18.0002	30/09/16	01/03/18	517
RTOrd - 0011743-19.2016.5.18.0002	01/10/16	21/03/18	536
RTOrd - 0011745-52.2017.5.18.0002	03/10/17	06/03/18	154
RTOrd - 0011747-77.2017.5.18.0016	06/10/17	07/03/18	152
RTOrd - 0011761-06.2017.5.18.0002	04/10/17	06/03/18	153
RTOrd - 0011764-58.2017.5.18.0002	05/10/17	13/03/18	159
RTOrd - 0011777-57.2017.5.18.0002	05/10/17	08/03/18	154
RTOrd - 0011790-56.2017.5.18.0002	09/10/17	07/03/18	149
RTOrd - 0011798-33.2017.5.18.0002	09/10/17	07/03/18	149
RTOrd - 0011798-88.2017.5.18.0016	16/10/17	28/03/18	163

Legenda:
Ajuiz. Data do Ajuizamento;
Sentença: Data da prolação da sentença;
Prazo: Prazo para a entrega da prestação jurisdicional.

PRAZO MÉDIO ENTRE O AJUIZAMENTO E A PROLAÇÃO DA SENTENÇA - 2ª VARA DO TRABALHO DE GOIÂNIA

2ª VARA DO TRABALHO DE GOIÂNIA

ORDINÁRIO

Qtd	Prazo Médio
126	342,71

Nr. Processo	Ajuiz.	Senteça	Prazo
RTOrd - 0011809-62.2017.5.18.0002	11/10/17	22/03/18	162
RTOrd - 0011811-32.2017.5.18.0002	11/10/17	21/03/18	161
RTOrd - 0011838-15.2017.5.18.0002	17/10/17	09/03/18	143
RTOrd - 0011849-44.2017.5.18.0002	18/10/17	13/03/18	146
RTOrd - 0011869-35.2017.5.18.0002	20/10/17	14/03/18	145
RTOrd - 0011873-72.2017.5.18.0002	23/10/17	26/03/18	154
RTOrd - 0011881-83.2016.5.18.0002	25/10/16	16/03/18	507
RTOrd - 0011882-34.2017.5.18.0002	25/10/17	27/03/18	153
RTOrd - 0011885-23.2016.5.18.0002	25/10/16	06/03/18	497
RTOrd - 0011886-08.2016.5.18.0002	25/10/16	12/03/18	503
RTOrd - 0011888-41.2017.5.18.0002	25/10/17	20/03/18	146
RTOrd - 0011891-30.2016.5.18.0002	25/10/16	23/03/18	514
RTOrd - 0011904-92.2017.5.18.0002	27/10/17	20/03/18	144
RTOrd - 0011909-17.2017.5.18.0002	29/10/17	20/03/18	142
RTOrd - 0011911-84.2017.5.18.0002	30/10/17	20/03/18	141
RTOrd - 0011913-54.2017.5.18.0002	30/10/17	21/03/18	142
RTOrd - 0011917-91.2017.5.18.0002	30/10/17	26/03/18	147
RTOrd - 0011930-95.2014.5.18.0002	03/12/14	21/03/18	1.204
RTOrd - 0011940-71.2016.5.18.0002	01/11/16	21/03/18	505
RTOrd - 0011948-48.2016.5.18.0002	03/11/16	21/03/18	503
RTOrd - 0011957-73.2017.5.18.0002	07/11/17	12/03/18	125
RTOrd - 0011960-62.2016.5.18.0002	04/11/16	19/03/18	500
RTOrd - 0011977-69.2014.5.18.0002	10/12/14	14/03/18	1.190
RTOrd - 0011991-19.2015.5.18.0002	18/12/15	06/03/18	809
RTOrd - 0011995-22.2016.5.18.0002	10/11/16	23/03/18	498

Legenda:
Ajuiz. Data do Ajuizamento;
Sentença: Data da prolação da sentença;
Prazo: Prazo para a entrega da prestação jurisdicional.

PRAZO MÉDIO ENTRE O AJUIZAMENTO E A PROLAÇÃO DA SENTENÇA - 2ª VARA DO TRABALHO DE GOIÂNIA

2ª VARA DO TRABALHO DE GOIÂNIA

ORDINÁRIO

Qtd	Prazo Médio
126	342,71

Nr. Processo	Ajuiz.	Senteça	Prazo
RTOrd - 0012100-96.2016.5.18.0002	28/11/16	12/03/18	469
RTOrd - 0012132-04.2016.5.18.0002	05/12/16	21/03/18	471
RTOrd - 0012164-72.2017.5.18.0002	04/12/17	07/03/18	93
RTOrd - 0012231-37.2017.5.18.0002	22/12/17	07/03/18	75

Legenda:
Ajuiz. Data do Ajuizamento;
Sentença: Data da prolação da sentença;
Prazo: Prazo para a entrega da prestação jurisdicional.

PRAZO MÉDIO ENTRE O AJUIZAMENTO E A PROLAÇÃO DA SENTENÇA - 2ª VARA DO TRABALHO DE GOIÂNIA

Data da sentença entre 1/3/2018 e 31/3/2018 23:59:59

CELISMAR COÊLHO DE FIGUEIREDO

ORDINÁRIO

Qtd	Prazo Médio
8	121

Nr. Processo	Ajuiz.	Senteça	Prazo
RTAlç - 0010087-56.2018.5.18.0002	29/01/18	26/03/18	56
RTOrd - 0010067-65.2018.5.18.0002	24/01/18	05/03/18	40
RTOrd - 0010117-91.2018.5.18.0002	02/02/18	26/03/18	52
RTOrd - 0011425-02.2017.5.18.0002	09/08/17	26/03/18	229
RTOrd - 0011873-72.2017.5.18.0002	23/10/17	26/03/18	154
RTOrd - 0011888-41.2017.5.18.0002	25/10/17	20/03/18	146
RTOrd - 0011904-92.2017.5.18.0002	27/10/17	20/03/18	144
RTOrd - 0011917-91.2017.5.18.0002	30/10/17	26/03/18	147

Legenda:
Ajuiz. Data do Ajuizamento;
Sentença: Data da prolação da sentença;
Prazo: Prazo para a entrega da prestação jurisdicional.

CELSO MOREDO GARCIA

ORDINÁRIO

Qtd	Prazo Médio
11	208,91

Nr. Processo	Ajuiz.	Senteça	Prazo
RTOrd - 0010275-49.2018.5.18.0002	08/03/18	23/03/18	15
RTOrd - 0011279-58.2017.5.18.0002	18/07/17	23/03/18	248

Legenda:
Ajuiz. Data do Ajuizamento;
Sentença: Data da prolação da sentença;
Prazo: Prazo para a entrega da prestação jurisdicional.

PRAZO MÉDIO ENTRE O AJUIZAMENTO E A PROLAÇÃO DA SENTENÇA - 2ª VARA DO TRABALHO DE GOIÂNIA

CELSO MOREDO GARCIA

ORDINÁRIO

Qtd	Prazo Médio
11	208,91

Nr. Processo	Ajuiz.	Senteça	Prazo
RTOrd - 0011286-50.2017.5.18.0002	19/07/17	23/03/18	247
RTOrd - 0011331-54.2017.5.18.0002	25/07/17	23/03/18	241
RTOrd - 0011365-29.2017.5.18.0002	31/07/17	16/03/18	228
RTOrd - 0011597-41.2017.5.18.0002	04/09/17	12/03/18	189
RTOrd - 0011668-43.2017.5.18.0002	20/09/17	09/03/18	170
RTOrd - 0011811-32.2017.5.18.0002	11/10/17	21/03/18	161
RTOrd - 0011838-15.2017.5.18.0002	17/10/17	09/03/18	143
RTOrd - 0011891-30.2016.5.18.0002	25/10/16	23/03/18	514
RTOrd - 0011913-54.2017.5.18.0002	30/10/17	21/03/18	142

Legenda:
Ajuiz. Data do Ajuizamento;
Sentença: Data da prolação da sentença;
Prazo: Prazo para a entrega da prestação jurisdicional.

ISRAEL BRASIL ADOURIAN

ORDINÁRIO

Qtd	Prazo Médio
10	119,2

Nr. Processo	Ajuiz.	Senteça	Prazo
RTOrd - 0010071-05.2018.5.18.0002	24/01/18	14/03/18	49
RTOrd - 0010085-86.2018.5.18.0002	29/01/18	20/03/18	50
RTOrd - 0010106-62.2018.5.18.0002	31/01/18	27/03/18	55
RTOrd - 0011764-58.2017.5.18.0002	05/10/17	13/03/18	159
RTOrd - 0011790-56.2017.5.18.0002	09/10/17	07/03/18	149

Legenda:
Ajuiz. Data do Ajuizamento;
Sentença: Data da prolação da sentença;
Prazo: Prazo para a entrega da prestação jurisdicional.

PRAZO MÉDIO ENTRE O AJUIZAMENTO E A PROLAÇÃO DA SENTENÇA - 2ª VARA DO TRABALHO DE GOIÂNIA

ISRAEL BRASIL ADOURIAN

ORDINÁRIO

Qtd	Prazo Médio
10	119,2

Nr. Processo	Ajuiz.	Senteça	Prazo
RTOrd - 0011798-33.2017.5.18.0002	09/10/17	07/03/18	149
RTOrd - 0011869-35.2017.5.18.0002	20/10/17	14/03/18	145
RTOrd - 0011882-34.2017.5.18.0002	25/10/17	27/03/18	153
RTOrd - 0011909-17.2017.5.18.0002	29/10/17	20/03/18	142
RTOrd - 0011911-84.2017.5.18.0002	30/10/17	20/03/18	141

Legenda:
Ajuiz. Data do Ajuizamento;
Sentença: Data da prolação da sentença;
Prazo: Prazo para a entrega da prestação jurisdicional.

JOÃO RODRIGUES PEREIRA

ORDINÁRIO

Qtd	Prazo Médio
7	143,71

Nr. Processo	Ajuiz.	Senteça	Prazo
RTOrd - 0010065-95.2018.5.18.0002	23/01/18	01/03/18	37
RTOrd - 0011572-28.2017.5.18.0002	31/08/17	01/03/18	182
RTOrd - 0011667-31.2017.5.18.0011	09/10/17	08/03/18	150
RTOrd - 0011689-19.2017.5.18.0002	22/09/17	08/03/18	167
RTOrd - 0011726-46.2017.5.18.0002	28/09/17	01/03/18	154
RTOrd - 0011777-57.2017.5.18.0002	05/10/17	08/03/18	154
RTOrd - 0011809-62.2017.5.18.0002	11/10/17	22/03/18	162

Legenda:
Ajuiz. Data do Ajuizamento;
Sentença: Data da prolação da sentença;
Prazo: Prazo para a entrega da prestação jurisdicional.

PRAZO MÉDIO ENTRE O AJUIZAMENTO E A PROLAÇÃO DA SENTENÇA - 2ª VARA DO TRABALHO DE GOIÂNIA

PEDRO HENRIQUE BARRETO MENEZES

ORDINÁRIO

Qtd	Prazo Médio
3	156

Nr. Processo	Ajuiz.	Senteça	Prazo
RTOrd - 0011708-25.2017.5.18.0002	26/09/17	06/03/18	161
RTOrd - 0011745-52.2017.5.18.0002	03/10/17	06/03/18	154
RTOrd - 0011761-06.2017.5.18.0002	04/10/17	06/03/18	153

Legenda:
Ajuiz. Data do Ajuizamento;
Sentença: Data da prolação da sentença;
Prazo: Prazo para a entrega da prestação jurisdicional.

RONIE CARLOS BENTO DE SOUSA

ORDINÁRIO

Qtd	Prazo Médio
23	549,09

Nr. Processo	Ajuiz.	Senteça	Prazo
HoTrEx - 0010280-71.2018.5.18.0002	09/03/18	13/03/18	4
RTOrd - 0010074-91.2017.5.18.0002	19/01/17	12/03/18	417
RTOrd - 0010081-20.2016.5.18.0002	21/01/16	07/03/18	776
RTOrd - 0010149-33.2017.5.18.0002	30/01/17	14/03/18	408
RTOrd - 0010481-68.2015.5.18.0002	26/03/15	14/03/18	1.084
RTOrd - 0010504-14.2015.5.18.0002	30/03/15	06/03/18	1.072
RTOrd - 0010801-50.2017.5.18.0002	04/05/17	08/03/18	308
RTOrd - 0010808-42.2017.5.18.0002	05/05/17	07/03/18	306

Legenda:
Ajuiz. Data do Ajuizamento;
Sentença: Data da prolação da sentença;
Prazo: Prazo para a entrega da prestação jurisdicional.

PRAZO MÉDIO ENTRE O AJUIZAMENTO E A PROLAÇÃO DA SENTENÇA - 2ª VARA DO TRABALHO DE GOIÂNIA

RONIE CARLOS BENTO DE SOUSA

ORDINÁRIO

Qtd	Prazo Médio
23	549,09

Nr. Processo	Ajuiz.	Senteça	Prazo
RTOrd - 0011001-57.2017.5.18.0002	05/06/17	06/03/18	274
RTOrd - 0011053-87.2016.5.18.0002	15/06/16	06/03/18	629
RTOrd - 0011083-59.2015.5.18.0002	07/07/15	14/03/18	981
RTOrd - 0011335-28.2016.5.18.0002	27/07/16	09/03/18	590
RTOrd - 0011391-61.2016.5.18.0002	06/08/16	13/03/18	584
RTOrd - 0011397-68.2016.5.18.0002	08/08/16	13/03/18	582
RTOrd - 0011498-08.2016.5.18.0002	24/08/16	08/03/18	561
RTOrd - 0011524-06.2016.5.18.0002	26/08/16	12/03/18	563
RTOrd - 0011539-09.2015.5.18.0002	26/09/15	06/03/18	892
RTOrd - 0011585-95.2015.5.18.0002	02/10/15	06/03/18	886
RTOrd - 0011657-14.2017.5.18.0002	18/09/17	13/03/18	176
RTOrd - 0011849-44.2017.5.18.0002	18/10/17	13/03/18	146
RTOrd - 0011957-73.2017.5.18.0002	07/11/17	12/03/18	125
RTOrd - 0011977-69.2014.5.18.0002	10/12/14	14/03/18	1.190
RTOrd - 0012231-37.2017.5.18.0002	22/12/17	07/03/18	75

Legenda:
Ajuiz. Data do Ajuizamento;
Sentença: Data da prolação da sentença;
Prazo: Prazo para a entrega da prestação jurisdicional.

RUI BARBOSA DE CARVALHO SANTOS

ORDINÁRIO

Qtd	Prazo Médio
64	384,7

Legenda:
Ajuiz. Data do Ajuizamento;
Sentença: Data da prolação da sentença;
Prazo: Prazo para a entrega da prestação jurisdicional.

PRAZO MÉDIO ENTRE O AJUIZAMENTO E A PROLAÇÃO DA SENTENÇA - 2ª VARA DO TRABALHO DE GOIÂNIA

RUI BARBOSA DE CARVALHO SANTOS

ORDINÁRIO

Qtd	Prazo Médio
64	384,7

Nr. Processo	Ajuiz.	Senteça	Prazo
ACP - 0011225-92.2017.5.18.0002	10/07/17	16/03/18	249
ACum - 0010431-38.2017.5.18.0013	10/03/17	26/03/18	381
ConPag - 0010188-93.2018.5.18.0002	20/02/18	09/03/18	17
ET - 0011720-73.2016.5.18.0002	28/09/16	16/03/18	534
ET - 0012096-25.2017.5.18.0002	19/11/17	16/03/18	117
RTAlç - 0012203-69.2017.5.18.0002	13/12/17	22/03/18	99
RTOrd - 0010057-55.2017.5.18.0002	17/01/17	07/03/18	414
RTOrd - 0010069-35.2018.5.18.0002	24/01/18	07/03/18	42
RTOrd - 0010164-65.2018.5.18.0002	15/02/18	23/03/18	36
RTOrd - 0010439-82.2016.5.18.0002	15/03/16	21/03/18	736
RTOrd - 0010542-55.2017.5.18.0002	24/03/17	09/03/18	350
RTOrd - 0010618-79.2017.5.18.0002	04/04/17	06/03/18	336
RTOrd - 0010741-14.2016.5.18.0002	28/04/16	06/03/18	677
RTOrd - 0010757-31.2017.5.18.0002	27/04/17	28/03/18	335
RTOrd - 0010762-53.2017.5.18.0002	28/04/17	07/03/18	313
RTOrd - 0010803-20.2017.5.18.0002	05/05/17	28/03/18	327
RTOrd - 0010848-58.2016.5.18.0002	12/05/16	06/03/18	663
RTOrd - 0010894-13.2017.5.18.0002	19/05/17	13/03/18	298
RTOrd - 0010915-86.2017.5.18.0002	23/05/17	16/03/18	297
RTOrd - 0010928-85.2017.5.18.0002	25/05/17	22/03/18	301
RTOrd - 0010938-32.2017.5.18.0002	26/05/17	14/03/18	292
RTOrd - 0010956-53.2017.5.18.0002	30/05/17	21/03/18	295
RTOrd - 0010978-14.2017.5.18.0002	01/06/17	26/03/18	298
RTOrd - 0011028-40.2017.5.18.0002	08/06/17	12/03/18	277
RTOrd - 0011050-98.2017.5.18.0002	13/06/17	28/03/18	288

Legenda:
Ajuiz. Data do Ajuizamento;
Sentença: Data da prolação da sentença;
Prazo: Prazo para a entrega da prestação jurisdicional.

PRAZO MÉDIO ENTRE O AJUIZAMENTO E A PROLAÇÃO DA SENTENÇA - 2ª VARA DO TRABALHO DE GOIÂNIA

RUI BARBOSA DE CARVALHO SANTOS

ORDINÁRIO

Qtd	Prazo Médio
64	384,7

Nr. Processo	Ajuiz.	Senteça	Prazo
RTOrd - 0011060-45.2017.5.18.0002	14/06/17	27/03/18	286
RTOrd - 0011072-93.2016.5.18.0002	16/06/16	06/03/18	628
RTOrd - 0011113-26.2017.5.18.0002	22/06/17	16/03/18	267
RTOrd - 0011114-45.2016.5.18.0002	23/06/16	28/03/18	643
RTOrd - 0011238-91.2017.5.18.0002	11/07/17	16/03/18	248
RTOrd - 0011277-88.2017.5.18.0002	18/07/17	12/03/18	237
RTOrd - 0011311-45.2017.5.18.0008	28/07/17	22/03/18	237
RTOrd - 0011319-74.2016.5.18.0002	26/07/16	28/03/18	610
RTOrd - 0011348-90.2017.5.18.0002	27/07/17	28/03/18	244
RTOrd - 0011371-07.2015.5.18.0002	31/08/15	21/03/18	933
RTOrd - 0011399-04.2017.5.18.0002	04/08/17	16/03/18	224
RTOrd - 0011409-48.2017.5.18.0002	07/08/17	16/03/18	221
RTOrd - 0011466-66.2017.5.18.0002	16/08/17	28/03/18	224
RTOrd - 0011493-83.2016.5.18.0002	23/08/16	13/03/18	567
RTOrd - 0011513-74.2016.5.18.0002	25/08/16	01/03/18	553
RTOrd - 0011517-14.2016.5.18.0002	25/08/16	27/03/18	579
RTOrd - 0011536-83.2017.5.18.0002	25/08/17	16/03/18	203
RTOrd - 0011578-35.2017.5.18.0002	01/09/17	12/03/18	192
RTOrd - 0011585-61.2016.5.18.0002	06/09/16	26/03/18	566
RTOrd - 0011622-54.2017.5.18.0002	12/09/17	14/03/18	183
RTOrd - 0011670-13.2017.5.18.0002	20/09/17	16/03/18	177
RTOrd - 0011684-94.2017.5.18.0002	22/09/17	12/03/18	171
RTOrd - 0011686-98.2016.5.18.0002	23/09/16	06/03/18	529
RTOrd - 0011742-34.2016.5.18.0002	30/09/16	01/03/18	517
RTOrd - 0011743-19.2016.5.18.0002	01/10/16	21/03/18	536

Legenda:
Ajuiz. Data do Ajuizamento;
Sentença: Data da prolação da sentença;
Prazo: Prazo para a entrega da prestação jurisdicional.

PRAZO MÉDIO ENTRE O AJUIZAMENTO E A PROLAÇÃO DA SENTENÇA - 2ª VARA DO TRABALHO DE GOIÂNIA

RUI BARBOSA DE CARVALHO SANTOS

ORDINÁRIO

Qtd	Prazo Médio
64	384,7

Nr. Processo	Ajuiz.	Senteça	Prazo
RTOrd - 0011747-77.2017.5.18.0016	06/10/17	07/03/18	152
RTOrd - 0011798-88.2017.5.18.0016	16/10/17	28/03/18	163
RTOrd - 0011881-83.2016.5.18.0002	25/10/16	16/03/18	507
RTOrd - 0011885-23.2016.5.18.0002	25/10/16	06/03/18	497
RTOrd - 0011886-08.2016.5.18.0002	25/10/16	12/03/18	503
RTOrd - 0011930-95.2014.5.18.0002	03/12/14	21/03/18	1.204
RTOrd - 0011940-71.2016.5.18.0002	01/11/16	21/03/18	505
RTOrd - 0011948-48.2016.5.18.0002	03/11/16	21/03/18	503
RTOrd - 0011960-62.2016.5.18.0002	04/11/16	19/03/18	500
RTOrd - 0011991-19.2015.5.18.0002	18/12/15	06/03/18	809
RTOrd - 0011995-22.2016.5.18.0002	10/11/16	23/03/18	498
RTOrd - 0012100-96.2016.5.18.0002	28/11/16	12/03/18	469
RTOrd - 0012132-04.2016.5.18.0002	05/12/16	21/03/18	471
RTOrd - 0012164-72.2017.5.18.0002	04/12/17	07/03/18	93

Legenda:
Ajuiz. Data do Ajuizamento;
Sentença: Data da prolação da sentença;
Prazo: Prazo para a entrega da prestação jurisdicional.