Conceituação

Tema	Prazos Processuais
Relatórios	Evolução Histórica Comparativo por VT Comparativo por Grupo Por Grupo Por VT Por Processo Por Magistrado
Resumo	Apresenta o prazo médio desde o ajuizamento da ação até a prolação da sentença.
Descrição	O prazo médio é obtido calculando-se a quantidade de dias decorridos desde o ajuizamento da ação até a prolação da sentença. Os dados são extraídos baseando-se nos itens do e-Gestão: 271 e 90271 - Do ajuizamento da ação até a prolação da sentença, na fase de conhecimento – rito sumaríssimo; 272 e 90272 – Do ajuizamento da ação até a prolação da sentença, na fase de conhecimento – exceto rito sumaríssimo (ordinário)
Origem da informação	e-Gestão
Critérios e transformações	Coletado do e-Gestão, consolidado, otimizado e classificado para análise.
Análises possíveis	Prazo médio entre o ajuizamento da ação até a prolação da sentença, detalhado de forma Geral, Por grupo, Por VT, Por Processo e Por Magistrado

EVOLUÇÃO HISTÓRICA DOS PRAZOS PROCESSUAIS ENTRE O AJUIZAMENTO E A PROLAÇÃO DA SENTENÇA - 11ª VARA DO TRABALHO DE GOIÂNIA

Data da sentença entre 1/3/2018 e 31/3/2018 23:59:59

Rito	Qtd	Prazo Médio
ORDINÁRIO	111	268,41
SUMARÍSSIMO	95	74,13
Total/Média	**206**	**178,81**

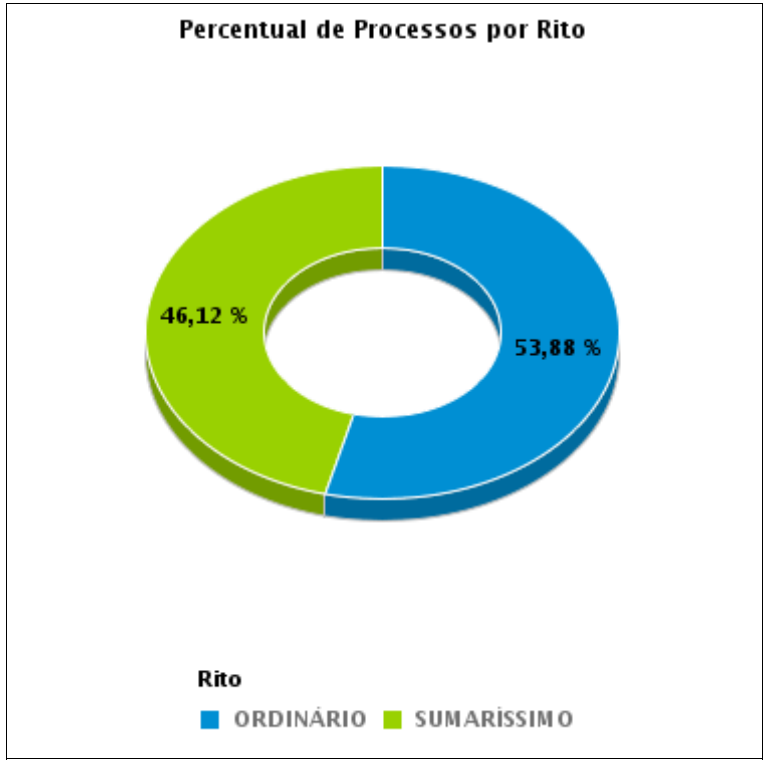

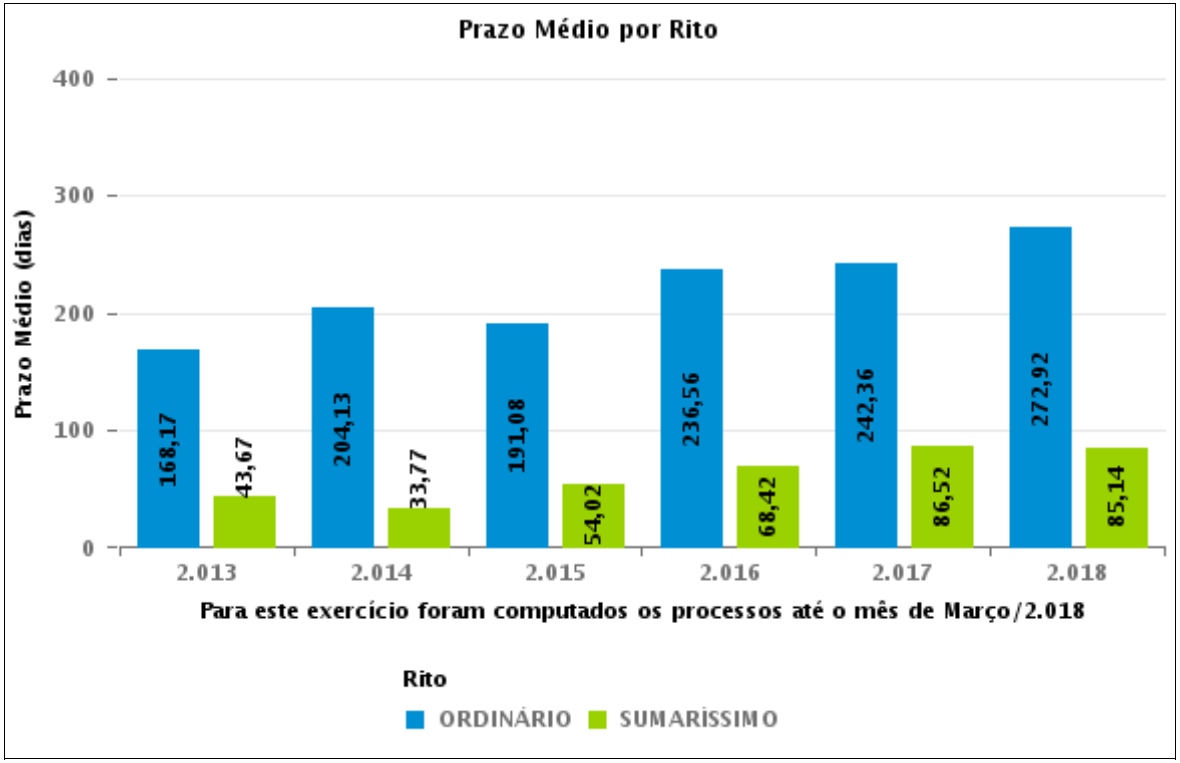

COMPARATIVO DO PRAZO MÉDIO ENTRE O AJUIZAMENTO E A PROLAÇÃO DA SENTENÇA - 11ª VARA DO TRABALHO DE GOIÂNIA

Data da sentença entre 1/3/2018 e 31/3/2018 23:59:59

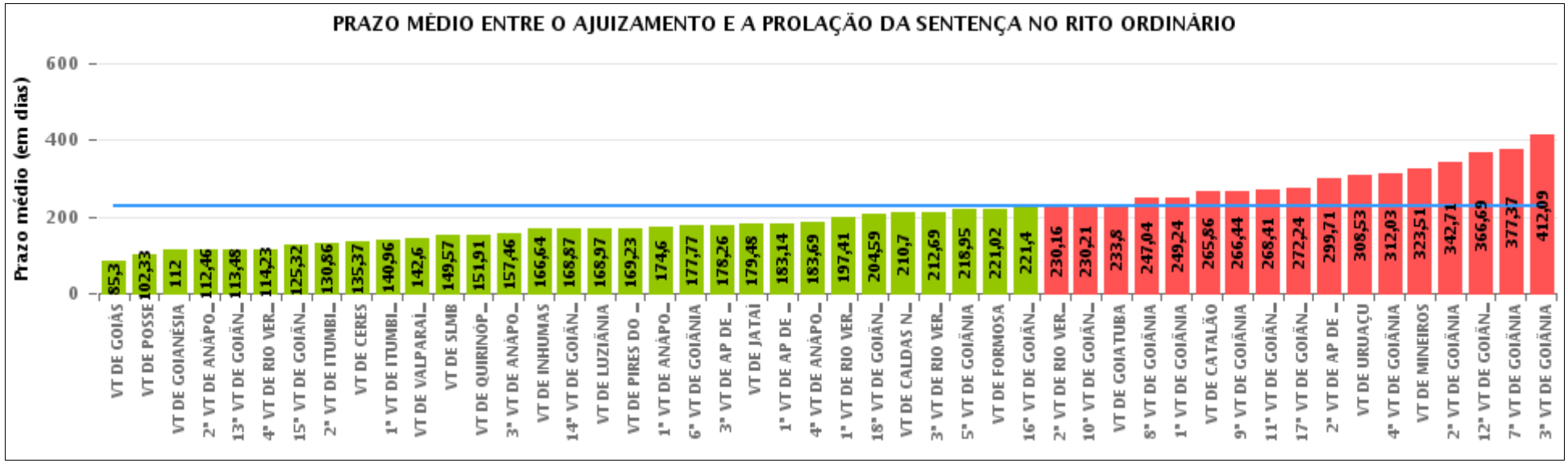

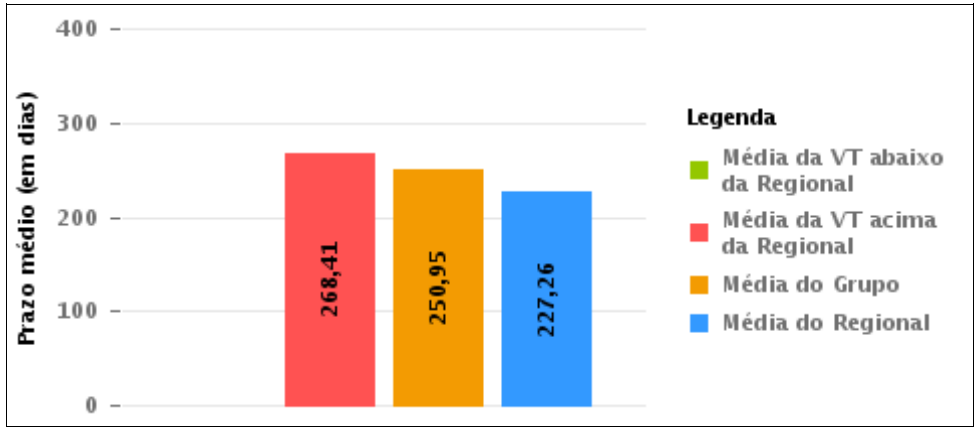

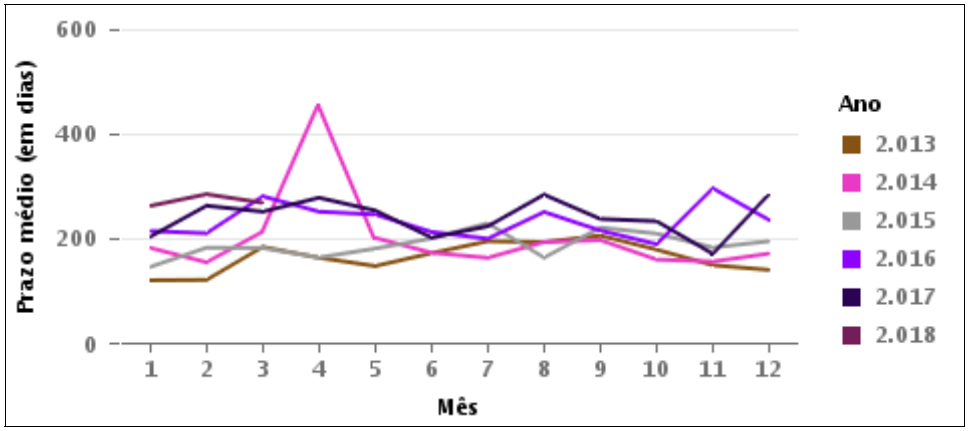

COMPARATIVO DO PRAZO MÉDIO ENTRE O AJUIZAMENTO E A PROLAÇÃO DA SENTENÇA ENTRE AS VARAS DO GRUPO

Data da sentença entre 1/3/2018 e 31/3/2018 23:59:59

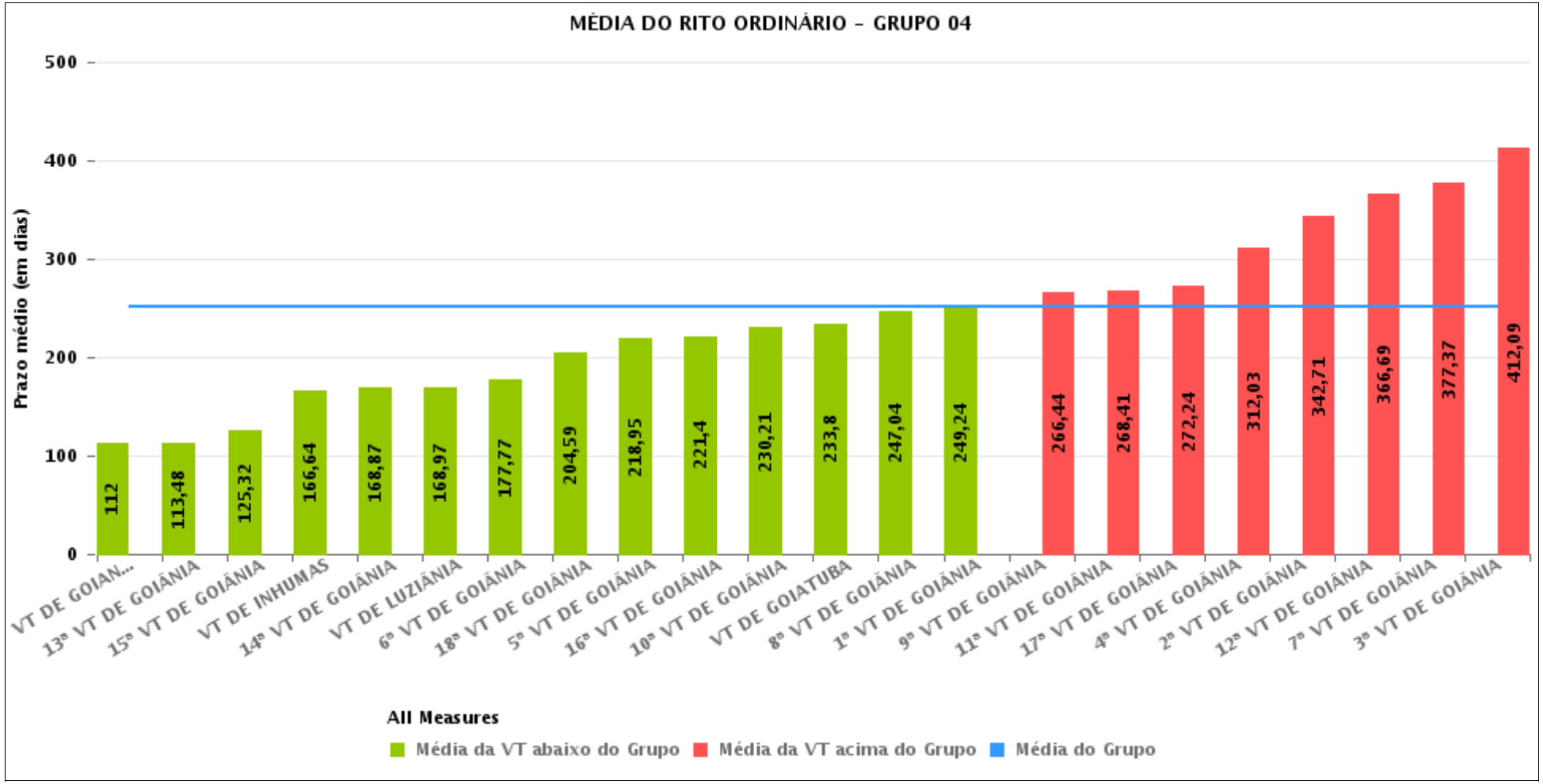

PRAZO MÉDIO ENTRE O AJUIZAMENTO E A PROLAÇÃO DA SENTENÇA POR GRUPO

Data da sentença entre 1/3/2018 e 31/3/2018 23:59:59

Rito	Grupo	Qtd. Processos	Prazo Médio (dias)	Ranking
ORDINÁRIO	GRUPO 01	22	141,86	1°
	GRUPO 03	1.361	194,65	2°
	GRUPO 02	55	221,02	3°
	GRUPO 05	370	221,21	4°
	GRUPO 04	2.062	250,95	5°

Legenda:	# Grupo 03 – De 1501 a 2000	# Grupo 04 – De 2001 a 2500	# Grupo 05 – Maior que 2500
# Grupo 01 – Até 1000 VT de Posse VT de Pires do Rio # Grupo 02 – De 1001 a 1500 VT de Formosa	VT de Ceres 1ª VT de Anápolis 2ª VT de Anápolis 3ª VT de Anápolis 4ª VT de Anápolis 1ª VT de Aparecida de Goiânia 2ª VT de Aparecida de Goiânia 3ª VT de Aparecida de Goiânia VT de Caldas Novas 1ª VT de Itumbiara 2ª VT de Itumbiara VT de Goiás VT de Jataí VT de Mineiros VT de Quirinópolis 1ª VT de Rio Verde 2ª VT de Rio Verde 3ª VT de Rio Verde 4ª VT de Rio Verde VT de São Luis de Montes Belos	VT de Goiatuba VT de Goianésia 1ª VT de Goiânia 2ª VT de Goiânia 3ª VT de Goiânia 4ª VT de Goiânia 5ª VT de Goiânia 6ª VT de Goiânia 7ª VT de Goiânia 8ª VT de Goiânia 9ª VT de Goiânia 10ª VT de Goiânia 11ª VT de Goiânia 12ª VT de Goiânia 13ª VT de Goiânia 14ª VT de Goiânia 15ª VT de Goiânia 16ª VT de Goiânia 17ª VT de Goiânia 18ª VT de Goiânia VT de Inhumas VT de Luziânia	VT de Catalão VT de Uruaçu VT de Valparaíso de Goiás

PRAZO MÉDIO ENTRE O AJUIZAMENTO E A PROLAÇÃO DA SENTENÇA DE TODAS AS VARAS DO TRABALHO

Data da sentença entre 1/3/2018 e 31/3/2018 23:59:59

ORDINÁRIO

Qtd. Processos	Prazo Médio (dias)
3.870	227,26

Vara do Trabalho	Qtd Processos	Prazo Médio	Ranking
VARA DO TRABALHO DE GOIÁS	33	85,3	1°
VARA DO TRABALHO DE POSSE	9	102,33	2°
VARA DO TRABALHO DE GOIANÉSIA	46	112	3°
2ª VARA DO TRABALHO DE ANÁPOLIS	37	112,46	4°
13ª VARA DO TRABALHO DE GOIÂNIA	89	113,48	5°
4ª VARA DO TRABALHO DE RIO VERDE	39	114,23	6°
15ª VARA DO TRABALHO DE GOIÂNIA	79	125,32	7°
2ª VARA DO TRABALHO DE ITUMBIARA	37	130,86	8°
VARA DO TRABALHO DE CERES	38	135,37	9°
1ª VARA DO TRABALHO DE ITUMBIARA	57	140,96	10°
VARA DO TRABALHO DE VALPARAÍSO DE GOIÁS	169	142,6	11°
VARA DO TRABALHO DE SÃO LUIS DE MONTES BELOS	46	149,57	12°
VARA DO TRABALHO DE QUIRINÓPOLIS	46	151,91	13°
3ª VARA DO TRABALHO DE ANÁPOLIS	96	157,46	14°
VARA DO TRABALHO DE INHUMAS	83	166,64	15°
14ª VARA DO TRABALHO DE GOIÂNIA	62	168,87	16°
VARA DO TRABALHO DE LUZIÂNIA	113	168,97	17°
VARA DO TRABALHO DE PIRES DO RIO	13	169,23	18°
1ª VARA DO TRABALHO DE ANÁPOLIS	88	174,6	19°
6ª VARA DO TRABALHO DE GOIÂNIA	115	177,77	20°
3ª VARA DO TRABALHO DE APARECIDA DE GOIÂNIA	65	178,26	21°
VARA DO TRABALHO DE JATAÍ	69	179,48	22°
1ª VARA DO TRABALHO DE APARECIDA DE GOIÂNIA	71	183,14	23°
4ª VARA DO TRABALHO DE ANÁPOLIS	83	183,69	24°
1ª VARA DO TRABALHO DE RIO VERDE	97	197,41	25°
18ª VARA DO TRABALHO DE GOIÂNIA	95	204,59	26°

PRAZO MÉDIO ENTRE O AJUIZAMENTO E A PROLAÇÃO DA SENTENÇA DE TODAS AS VARAS DO TRABALHO

ORDINÁRIO

Qtd. Processos	Prazo Médio (dias)
3.870	227,26

Vara do Trabalho	Qtd Processos	Prazo Médio	Ranking
VARA DO TRABALHO DE CALDAS NOVAS	80	210,7	27°
3ª VARA DO TRABALHO DE RIO VERDE	88	212,69	28°
5ª VARA DO TRABALHO DE GOIÂNIA	79	218,95	29°
VARA DO TRABALHO DE FORMOSA	55	221,02	30°
16ª VARA DO TRABALHO DE GOIÂNIA	90	221,4	31°
2ª VARA DO TRABALHO DE RIO VERDE	83	230,16	32°
10ª VARA DO TRABALHO DE GOIÂNIA	101	230,21	33°
VARA DO TRABALHO DE GOIATUBA	50	233,8	34°
8ª VARA DO TRABALHO DE GOIÂNIA	70	247,04	35°
1ª VARA DO TRABALHO DE GOIÂNIA	85	249,24	36°
VARA DO TRABALHO DE CATALÃO	100	265,86	37°
9ª VARA DO TRABALHO DE GOIÂNIA	111	266,44	38°
11ª VARA DO TRABALHO DE GOIÂNIA	111	268,41	39°
17ª VARA DO TRABALHO DE GOIÂNIA	100	272,24	40°
2ª VARA DO TRABALHO DE APARECIDA DE GOIÂNIA	93	299,71	41°
VARA DO TRABALHO DE URUAÇU	101	308,53	42°
4ª VARA DO TRABALHO DE GOIÂNIA	113	312,03	43°
VARA DO TRABALHO DE MINEIROS	115	323,51	44°
2ª VARA DO TRABALHO DE GOIÂNIA	126	342,71	45°
12ª VARA DO TRABALHO DE GOIÂNIA	85	366,69	46°
7ª VARA DO TRABALHO DE GOIÂNIA	131	377,37	47°
3ª VARA DO TRABALHO DE GOIÂNIA	128	412,09	48°

PRAZO MÉDIO ENTRE O AJUIZAMENTO E A PROLAÇÃO DA SENTENÇA - 11ª VARA DO TRABALHO DE GOIÂNIA

Data da sentença entre 1/3/2018 e 31/3/2018 23:59:59

11ª VARA DO TRABALHO DE GOIÂNIA

ORDINÁRIO

Qtd	Prazo Médio
111	268,41

Nr. Processo	Ajuiz.	Senteça	Prazo
ACC - 0011920-53.2016.5.18.0011	28/10/16	01/03/18	489
ACum - 0011700-21.2017.5.18.0011	28/09/17	23/03/18	176
ConPag - 0010134-03.2018.5.18.0011	06/02/18	08/03/18	30
ConPag - 0010149-69.2018.5.18.0011	09/02/18	13/03/18	32
ConPag - 0010253-61.2018.5.18.0011	06/03/18	21/03/18	15
ConPag - 0010293-43.2018.5.18.0011	13/03/18	23/03/18	10
ET - 0010083-89.2018.5.18.0011	26/01/18	06/03/18	39
ET - 0010084-74.2018.5.18.0011	26/01/18	27/03/18	60
ET - 0011469-91.2017.5.18.0011	21/08/17	19/03/18	210
ET - 0012059-81.2016.5.18.0018	26/01/18	13/03/18	46
IDPJ - 0010310-79.2018.5.18.0011	15/03/18	23/03/18	8
RTAlç - 0012146-27.2017.5.18.0010	01/02/18	13/03/18	40
RTOrd - 0010008-50.2018.5.18.0011	09/01/18	23/03/18	73
RTOrd - 0010024-04.2018.5.18.0011	12/01/18	23/03/18	70
RTOrd - 0010031-93.2018.5.18.0011	16/01/18	23/03/18	66
RTOrd - 0010071-75.2018.5.18.0011	24/01/18	14/03/18	49
RTOrd - 0010078-67.2018.5.18.0011	26/01/18	01/03/18	34
RTOrd - 0010101-13.2018.5.18.0011	31/01/18	12/03/18	40
RTOrd - 0010103-17.2017.5.18.0011	24/01/17	09/03/18	409
RTOrd - 0010130-63.2018.5.18.0011	06/02/18	23/03/18	45
RTOrd - 0010156-95.2017.5.18.0011	30/01/17	06/03/18	400
RTOrd - 0010177-71.2017.5.18.0011	01/02/17	19/03/18	411

Legenda:
Ajuiz. Data do Ajuizamento;
Sentença: Data da prolação da sentença;
Prazo: Prazo para a entrega da prestação jurisdicional.

PRAZO MÉDIO ENTRE O AJUIZAMENTO E A PROLAÇÃO DA SENTENÇA - 11ª VARA DO TRABALHO DE GOIÂNIA

11ª VARA DO TRABALHO DE GOIÂNIA

ORDINÁRIO

Qtd	Prazo Médio
111	268,41

Nr. Processo	Ajuiz.	Senteça	Prazo
RTOrd - 0010179-07.2018.5.18.0011	20/02/18	20/03/18	28
RTOrd - 0010189-85.2017.5.18.0011	03/02/17	05/03/18	395
RTOrd - 0010196-77.2017.5.18.0011	03/02/17	08/03/18	398
RTOrd - 0010197-28.2018.5.18.0011	22/02/18	23/03/18	29
RTOrd - 0010204-20.2018.5.18.0011	23/02/18	12/03/18	17
RTOrd - 0010205-39.2017.5.18.0011	06/02/17	07/03/18	394
RTOrd - 0010215-83.2017.5.18.0011	07/02/17	20/03/18	406
RTOrd - 0010221-90.2017.5.18.0011	08/02/17	07/03/18	392
RTOrd - 0010234-55.2018.5.18.0011	01/03/18	05/03/18	4
RTOrd - 0010239-14.2017.5.18.0011	10/02/17	19/03/18	402
RTOrd - 0010265-75.2018.5.18.0011	07/03/18	08/03/18	1
RTOrd - 0010269-15.2018.5.18.0011	08/03/18	08/03/18	0
RTOrd - 0010273-86.2017.5.18.0011	15/02/17	12/03/18	390
RTOrd - 0010283-33.2017.5.18.0011	16/02/17	12/03/18	389
RTOrd - 0010289-74.2016.5.18.0011	22/02/16	01/03/18	738
RTOrd - 0010293-77.2017.5.18.0011	17/02/17	20/03/18	396
RTOrd - 0010295-47.2017.5.18.0011	17/02/17	19/03/18	395
RTOrd - 0010323-15.2017.5.18.0011	21/02/17	14/03/18	386
RTOrd - 0010332-40.2018.5.18.0011	20/03/18	23/03/18	3
RTOrd - 0010358-72.2017.5.18.0011	28/02/17	06/03/18	371
RTOrd - 0010389-92.2017.5.18.0011	06/03/17	20/03/18	379
RTOrd - 0010390-77.2017.5.18.0011	06/03/17	06/03/18	365
RTOrd - 0010414-08.2017.5.18.0011	08/03/17	08/03/18	365
RTOrd - 0010417-60.2017.5.18.0011	09/03/17	23/03/18	379
RTOrd - 0010418-45.2017.5.18.0011	09/03/17	13/03/18	369

Legenda:
Ajuiz. Data do Ajuizamento;
Sentença: Data da prolação da sentença;
Prazo: Prazo para a entrega da prestação jurisdicional.

PRAZO MÉDIO ENTRE O AJUIZAMENTO E A PROLAÇÃO DA SENTENÇA - 11ª VARA DO TRABALHO DE GOIÂNIA

11ª VARA DO TRABALHO DE GOIÂNIA

ORDINÁRIO

Qtd	Prazo Médio
111	268,41

Nr. Processo	Ajuiz.	Senteça	Prazo
RTOrd - 0010426-22.2017.5.18.0011	09/03/17	12/03/18	368
RTOrd - 0010428-89.2017.5.18.0011	10/03/17	21/03/18	376
RTOrd - 0010430-59.2017.5.18.0011	10/03/17	15/03/18	370
RTOrd - 0010442-73.2017.5.18.0011	13/03/17	08/03/18	360
RTOrd - 0010448-80.2017.5.18.0011	14/03/17	15/03/18	366
RTOrd - 0010453-05.2017.5.18.0011	14/03/17	27/03/18	378
RTOrd - 0010455-72.2017.5.18.0011	14/03/17	26/03/18	377
RTOrd - 0010461-79.2017.5.18.0011	15/03/17	27/03/18	377
RTOrd - 0010470-41.2017.5.18.0011	16/03/17	13/03/18	362
RTOrd - 0010474-78.2017.5.18.0011	16/03/17	16/03/18	365
RTOrd - 0010545-80.2017.5.18.0011	27/03/17	20/03/18	358
RTOrd - 0010770-03.2017.5.18.0011	03/05/17	01/03/18	302
RTOrd - 0010798-05.2016.5.18.0011	06/05/16	12/03/18	675
RTOrd - 0010806-79.2016.5.18.0011	06/05/16	12/03/18	675
RTOrd - 0010842-87.2017.5.18.0011	12/05/17	12/03/18	304
RTOrd - 0010882-69.2017.5.18.0011	18/05/17	06/03/18	292
RTOrd - 0010953-08.2016.5.18.0011	30/05/16	21/03/18	660
RTOrd - 0011052-41.2017.5.18.0011	13/06/17	23/03/18	283
RTOrd - 0011223-95.2017.5.18.0011	11/07/17	05/03/18	237
RTOrd - 0011250-78.2017.5.18.0011	14/07/17	06/03/18	235
RTOrd - 0011328-09.2016.5.18.0011	26/07/16	15/03/18	597
RTOrd - 0011377-50.2016.5.18.0011	02/08/16	19/03/18	594
RTOrd - 0011406-66.2017.5.18.0011	10/08/17	12/03/18	214
RTOrd - 0011476-83.2017.5.18.0011	22/08/17	12/03/18	202
RTOrd - 0011522-96.2017.5.18.0003	11/09/17	02/03/18	172

Legenda:
Ajuiz. Data do Ajuizamento;
Sentença: Data da prolação da sentença;
Prazo: Prazo para a entrega da prestação jurisdicional.

PRAZO MÉDIO ENTRE O AJUIZAMENTO E A PROLAÇÃO DA SENTENÇA - 11ª VARA DO TRABALHO DE GOIÂNIA

11ª VARA DO TRABALHO DE GOIÂNIA

ORDINÁRIO

Qtd	Prazo Médio
111	268,41

Nr. Processo	Ajuiz.	Senteça	Prazo
RTOrd - 0011592-60.2015.5.18.0011	02/10/15	09/03/18	889
RTOrd - 0011645-70.2017.5.18.0011	19/09/17	26/03/18	188
RTOrd - 0011654-32.2017.5.18.0011	21/09/17	23/03/18	183
RTOrd - 0011684-04.2016.5.18.0011	21/09/16	01/03/18	526
RTOrd - 0011702-88.2017.5.18.0011	28/09/17	12/03/18	165
RTOrd - 0011704-29.2015.5.18.0011	21/10/15	15/03/18	876
RTOrd - 0011743-89.2016.5.18.0011	29/09/16	13/03/18	530
RTOrd - 0011788-59.2017.5.18.0011	12/10/17	20/03/18	159
RTOrd - 0011822-34.2017.5.18.0011	18/10/17	06/03/18	139
RTOrd - 0011849-17.2017.5.18.0011	23/10/17	27/03/18	155
RTOrd - 0011880-08.2015.5.18.0011	23/11/15	18/03/18	846
RTOrd - 0011933-18.2016.5.18.0281	16/11/16	06/03/18	475
RTOrd - 0011935-22.2016.5.18.0011	31/10/16	22/03/18	507
RTOrd - 0011949-69.2017.5.18.0011	07/11/17	08/03/18	121
RTOrd - 0011976-86.2016.5.18.0011	07/11/16	12/03/18	490
RTOrd - 0012018-04.2017.5.18.0011	10/11/17	06/03/18	116
RTOrd - 0012021-56.2017.5.18.0011	10/11/17	05/03/18	115
RTOrd - 0012022-41.2017.5.18.0011	10/11/17	05/03/18	115
RTOrd - 0012041-47.2017.5.18.0011	10/11/17	08/03/18	118
RTOrd - 0012042-32.2017.5.18.0011	10/11/17	13/03/18	123
RTOrd - 0012044-02.2017.5.18.0011	10/11/17	08/03/18	118
RTOrd - 0012045-84.2017.5.18.0011	10/11/17	09/03/18	119
RTOrd - 0012049-24.2017.5.18.0011	10/11/17	09/03/18	119
RTOrd - 0012073-52.2017.5.18.0011	21/11/17	07/03/18	106
RTOrd - 0012099-50.2017.5.18.0011	27/11/17	23/03/18	116

Legenda:
Ajuiz. Data do Ajuizamento;
Sentença: Data da prolação da sentença;
Prazo: Prazo para a entrega da prestação jurisdicional.

PRAZO MÉDIO ENTRE O AJUIZAMENTO E A PROLAÇÃO DA SENTENÇA - 11ª VARA DO TRABALHO DE GOIÂNIA

11ª VARA DO TRABALHO DE GOIÂNIA

ORDINÁRIO

Qtd	Prazo Médio
111	268,41

Nr. Processo	Ajuiz.	Senteça	Prazo
RTOrd - 0012101-54.2016.5.18.0011	28/11/16	06/03/18	463
RTOrd - 0012102-05.2017.5.18.0011	27/11/17	06/03/18	99
RTOrd - 0012106-76.2016.5.18.0011	29/11/16	02/03/18	458
RTOrd - 0012131-55.2017.5.18.0011	04/12/17	16/03/18	102
RTOrd - 0012138-47.2017.5.18.0011	06/12/17	20/03/18	104
RTOrd - 0012148-91.2017.5.18.0011	08/12/17	20/03/18	102
RTOrd - 0012156-68.2017.5.18.0011	11/12/17	20/03/18	99
RTOrd - 0012162-75.2017.5.18.0011	12/12/17	20/03/18	98
RTOrd - 0012165-30.2017.5.18.0011	12/12/17	16/03/18	94
RTOrd - 0012179-48.2016.5.18.0011	12/12/16	22/03/18	465
RTOrd - 0012182-03.2016.5.18.0011	12/12/16	23/03/18	466
RTOrd - 0012191-28.2017.5.18.0011	19/12/17	20/03/18	91
RTOrd - 0012195-65.2017.5.18.0011	20/12/17	21/03/18	91
TutCautAnt - 0010316-86.2018.5.18.0011	16/03/18	21/03/18	5

Legenda:
Ajuiz. Data do Ajuizamento;
Sentença: Data da prolação da sentença;
Prazo: Prazo para a entrega da prestação jurisdicional.

PRAZO MÉDIO ENTRE O AJUIZAMENTO E A PROLAÇÃO DA SENTENÇA - 11ª VARA DO TRABALHO DE GOIÂNIA

Data da sentença entre 1/3/2018 e 31/3/2018 23:59:59

CARLOS ALBERTO BEGALLES

ORDINÁRIO

Qtd	Prazo Médio
42	300,43

Nr. Processo	Ajuiz.	Senteça	Prazo
ConPag - 0010293-43.2018.5.18.0011	13/03/18	23/03/18	10
ET - 0010083-89.2018.5.18.0011	26/01/18	06/03/18	39
ET - 0010084-74.2018.5.18.0011	26/01/18	27/03/18	60
ET - 0011469-91.2017.5.18.0011	21/08/17	19/03/18	210
ET - 0012059-81.2016.5.18.0018	26/01/18	13/03/18	46
IDPJ - 0010310-79.2018.5.18.0011	15/03/18	23/03/18	8
RTOrd - 0010071-75.2018.5.18.0011	24/01/18	14/03/18	49
RTOrd - 0010101-13.2018.5.18.0011	31/01/18	12/03/18	40
RTOrd - 0010103-17.2017.5.18.0011	24/01/17	09/03/18	409
RTOrd - 0010177-71.2017.5.18.0011	01/02/17	19/03/18	411
RTOrd - 0010189-85.2017.5.18.0011	03/02/17	05/03/18	395
RTOrd - 0010205-39.2017.5.18.0011	06/02/17	07/03/18	394
RTOrd - 0010215-83.2017.5.18.0011	07/02/17	20/03/18	406
RTOrd - 0010221-90.2017.5.18.0011	08/02/17	07/03/18	392
RTOrd - 0010234-55.2018.5.18.0011	01/03/18	05/03/18	4
RTOrd - 0010239-14.2017.5.18.0011	10/02/17	19/03/18	402
RTOrd - 0010265-75.2018.5.18.0011	07/03/18	08/03/18	1
RTOrd - 0010269-15.2018.5.18.0011	08/03/18	08/03/18	0
RTOrd - 0010273-86.2017.5.18.0011	15/02/17	12/03/18	390
RTOrd - 0010283-33.2017.5.18.0011	16/02/17	12/03/18	389
RTOrd - 0010289-74.2016.5.18.0011	22/02/16	01/03/18	738
RTOrd - 0010293-77.2017.5.18.0011	17/02/17	20/03/18	396

Legenda:
Ajuiz. Data do Ajuizamento;
Sentença: Data da prolação da sentença;
Prazo: Prazo para a entrega da prestação jurisdicional.

PRAZO MÉDIO ENTRE O AJUIZAMENTO E A PROLAÇÃO DA SENTENÇA - 11ª VARA DO TRABALHO DE GOIÂNIA

CARLOS ALBERTO BEGALLES

ORDINÁRIO

Qtd	Prazo Médio
42	300,43

Nr. Processo	Ajuiz.	Senteça	Prazo
RTOrd - 0010295-47.2017.5.18.0011	17/02/17	19/03/18	395
RTOrd - 0010323-15.2017.5.18.0011	21/02/17	14/03/18	386
RTOrd - 0010389-92.2017.5.18.0011	06/03/17	20/03/18	379
RTOrd - 0010417-60.2017.5.18.0011	09/03/17	23/03/18	379
RTOrd - 0010453-05.2017.5.18.0011	14/03/17	27/03/18	378
RTOrd - 0010455-72.2017.5.18.0011	14/03/17	26/03/18	377
RTOrd - 0010461-79.2017.5.18.0011	15/03/17	27/03/18	377
RTOrd - 0010545-80.2017.5.18.0011	27/03/17	20/03/18	358
RTOrd - 0010953-08.2016.5.18.0011	30/05/16	21/03/18	660
RTOrd - 0011223-95.2017.5.18.0011	11/07/17	05/03/18	237
RTOrd - 0011377-50.2016.5.18.0011	02/08/16	19/03/18	594
RTOrd - 0011645-70.2017.5.18.0011	19/09/17	26/03/18	188
RTOrd - 0011743-89.2016.5.18.0011	29/09/16	13/03/18	530
RTOrd - 0011849-17.2017.5.18.0011	23/10/17	27/03/18	155
RTOrd - 0011933-18.2016.5.18.0281	16/11/16	06/03/18	475
RTOrd - 0011935-22.2016.5.18.0011	31/10/16	22/03/18	507
RTOrd - 0011949-69.2017.5.18.0011	07/11/17	08/03/18	121
RTOrd - 0012101-54.2016.5.18.0011	28/11/16	06/03/18	463
RTOrd - 0012179-48.2016.5.18.0011	12/12/16	22/03/18	465
TutCautAnt - 0010316-86.2018.5.18.0011	16/03/18	21/03/18	5

Legenda:
Ajuiz. Data do Ajuizamento;
Sentença: Data da prolação da sentença;
Prazo: Prazo para a entrega da prestação jurisdicional.

CELISMAR COÊLHO DE FIGUEIREDO

PRAZO MÉDIO ENTRE O AJUIZAMENTO E A PROLAÇÃO DA SENTENÇA - 11ª VARA DO TRABALHO DE GOIÂNIA

CELISMAR COÊLHO DE FIGUEIREDO

ORDINÁRIO

Qtd	Prazo Médio
7	97,57

Nr. Processo	Ajuiz.	Senteça	Prazo
RTOrd - 0010179-07.2018.5.18.0011	20/02/18	20/03/18	28
RTOrd - 0010204-20.2018.5.18.0011	23/02/18	12/03/18	17
RTOrd - 0011476-83.2017.5.18.0011	22/08/17	12/03/18	202
RTOrd - 0012021-56.2017.5.18.0011	10/11/17	05/03/18	115
RTOrd - 0012022-41.2017.5.18.0011	10/11/17	05/03/18	115
RTOrd - 0012138-47.2017.5.18.0011	06/12/17	20/03/18	104
RTOrd - 0012148-91.2017.5.18.0011	08/12/17	20/03/18	102

Legenda:
Ajuiz. Data do Ajuizamento;
Sentença: Data da prolação da sentença;
Prazo: Prazo para a entrega da prestação jurisdicional.

CELSO MOREDO GARCIA

ORDINÁRIO

Qtd	Prazo Médio
51	290,14

Nr. Processo	Ajuiz.	Senteça	Prazo
ACC - 0011920-53.2016.5.18.0011	28/10/16	01/03/18	489
ACum - 0011700-21.2017.5.18.0011	28/09/17	23/03/18	176
ConPag - 0010253-61.2018.5.18.0011	06/03/18	21/03/18	15
RTAlç - 0012146-27.2017.5.18.0010	01/02/18	13/03/18	40
RTOrd - 0010008-50.2018.5.18.0011	09/01/18	23/03/18	73
RTOrd - 0010024-04.2018.5.18.0011	12/01/18	23/03/18	70
RTOrd - 0010031-93.2018.5.18.0011	16/01/18	23/03/18	66

Legenda:
Ajuiz. Data do Ajuizamento;
Sentença: Data da prolação da sentença;
Prazo: Prazo para a entrega da prestação jurisdicional.

PRAZO MÉDIO ENTRE O AJUIZAMENTO E A PROLAÇÃO DA SENTENÇA - 11ª VARA DO TRABALHO DE GOIÂNIA

CELSO MOREDO GARCIA

ORDINÁRIO

Qtd	Prazo Médio
51	290,14

Nr. Processo	Ajuiz.	Senteça	Prazo
RTOrd - 0010130-63.2018.5.18.0011	06/02/18	23/03/18	45
RTOrd - 0010156-95.2017.5.18.0011	30/01/17	06/03/18	400
RTOrd - 0010196-77.2017.5.18.0011	03/02/17	08/03/18	398
RTOrd - 0010197-28.2018.5.18.0011	22/02/18	23/03/18	29
RTOrd - 0010332-40.2018.5.18.0011	20/03/18	23/03/18	3
RTOrd - 0010358-72.2017.5.18.0011	28/02/17	06/03/18	371
RTOrd - 0010390-77.2017.5.18.0011	06/03/17	06/03/18	365
RTOrd - 0010414-08.2017.5.18.0011	08/03/17	08/03/18	365
RTOrd - 0010418-45.2017.5.18.0011	09/03/17	13/03/18	369
RTOrd - 0010426-22.2017.5.18.0011	09/03/17	12/03/18	368
RTOrd - 0010428-89.2017.5.18.0011	10/03/17	21/03/18	376
RTOrd - 0010430-59.2017.5.18.0011	10/03/17	15/03/18	370
RTOrd - 0010442-73.2017.5.18.0011	13/03/17	08/03/18	360
RTOrd - 0010448-80.2017.5.18.0011	14/03/17	15/03/18	366
RTOrd - 0010470-41.2017.5.18.0011	16/03/17	13/03/18	362
RTOrd - 0010474-78.2017.5.18.0011	16/03/17	16/03/18	365
RTOrd - 0010770-03.2017.5.18.0011	03/05/17	01/03/18	302
RTOrd - 0010798-05.2016.5.18.0011	06/05/16	12/03/18	675
RTOrd - 0010806-79.2016.5.18.0011	06/05/16	12/03/18	675
RTOrd - 0010842-87.2017.5.18.0011	12/05/17	12/03/18	304
RTOrd - 0010882-69.2017.5.18.0011	18/05/17	06/03/18	292
RTOrd - 0011052-41.2017.5.18.0011	13/06/17	23/03/18	283
RTOrd - 0011250-78.2017.5.18.0011	14/07/17	06/03/18	235
RTOrd - 0011328-09.2016.5.18.0011	26/07/16	15/03/18	597
RTOrd - 0011406-66.2017.5.18.0011	10/08/17	12/03/18	214

Legenda:
Ajuiz. Data do Ajuizamento;
Sentença: Data da prolação da sentença;
Prazo: Prazo para a entrega da prestação jurisdicional.

PRAZO MÉDIO ENTRE O AJUIZAMENTO E A PROLAÇÃO DA SENTENÇA - 11ª VARA DO TRABALHO DE GOIÂNIA

CELSO MOREDO GARCIA

ORDINÁRIO

Qtd	Prazo Médio
51	290,14

Nr. Processo	Ajuiz.	Senteça	Prazo
RTOrd - 0011522-96.2017.5.18.0003	11/09/17	02/03/18	172
RTOrd - 0011592-60.2015.5.18.0011	02/10/15	09/03/18	889
RTOrd - 0011654-32.2017.5.18.0011	21/09/17	23/03/18	183
RTOrd - 0011684-04.2016.5.18.0011	21/09/16	01/03/18	526
RTOrd - 0011702-88.2017.5.18.0011	28/09/17	12/03/18	165
RTOrd - 0011704-29.2015.5.18.0011	21/10/15	15/03/18	876
RTOrd - 0011788-59.2017.5.18.0011	12/10/17	20/03/18	159
RTOrd - 0011822-34.2017.5.18.0011	18/10/17	06/03/18	139
RTOrd - 0011976-86.2016.5.18.0011	07/11/16	12/03/18	490
RTOrd - 0012018-04.2017.5.18.0011	10/11/17	06/03/18	116
RTOrd - 0012045-84.2017.5.18.0011	10/11/17	09/03/18	119
RTOrd - 0012049-24.2017.5.18.0011	10/11/17	09/03/18	119
RTOrd - 0012099-50.2017.5.18.0011	27/11/17	23/03/18	116
RTOrd - 0012102-05.2017.5.18.0011	27/11/17	06/03/18	99
RTOrd - 0012106-76.2016.5.18.0011	29/11/16	02/03/18	458
RTOrd - 0012131-55.2017.5.18.0011	04/12/17	16/03/18	102
RTOrd - 0012165-30.2017.5.18.0011	12/12/17	16/03/18	94
RTOrd - 0012182-03.2016.5.18.0011	12/12/16	23/03/18	466
RTOrd - 0012195-65.2017.5.18.0011	20/12/17	21/03/18	91

Legenda:
Ajuiz. Data do Ajuizamento;
Sentença: Data da prolação da sentença;
Prazo: Prazo para a entrega da prestação jurisdicional.

ISRAEL BRASIL ADOURIAN

ORDINÁRIO

Qtd	Prazo Médio
6	91,5

PRAZO MÉDIO ENTRE O AJUIZAMENTO E A PROLAÇÃO DA SENTENÇA - 11ª VARA DO TRABALHO DE GOIÂNIA

ISRAEL BRASIL ADOURIAN

ORDINÁRIO

0	91,5

Nr. Processo	Ajuiz.	Senteça	Prazo
ConPag - 0010149-69.2018.5.18.0011	09/02/18	13/03/18	32
RTOrd - 0012042-32.2017.5.18.0011	10/11/17	13/03/18	123
RTOrd - 0012073-52.2017.5.18.0011	21/11/17	07/03/18	106
RTOrd - 0012156-68.2017.5.18.0011	11/12/17	20/03/18	99
RTOrd - 0012162-75.2017.5.18.0011	12/12/17	20/03/18	98
RTOrd - 0012191-28.2017.5.18.0011	19/12/17	20/03/18	91

Legenda:
Ajuiz. Data do Ajuizamento;
Sentença: Data da prolação da sentença;
Prazo: Prazo para a entrega da prestação jurisdicional.

JOÃO RODRIGUES PEREIRA

ORDINÁRIO

Qtd	Prazo Médio
4	75

Nr. Processo	Ajuiz.	Senteça	Prazo
ConPag - 0010134-03.2018.5.18.0011	06/02/18	08/03/18	30
RTOrd - 0010078-67.2018.5.18.0011	26/01/18	01/03/18	34
RTOrd - 0012041-47.2017.5.18.0011	10/11/17	08/03/18	118
RTOrd - 0012044-02.2017.5.18.0011	10/11/17	08/03/18	118

Legenda:
Ajuiz. Data do Ajuizamento;
Sentença: Data da prolação da sentença;
Prazo: Prazo para a entrega da prestação jurisdicional.

PATRÍCIA CAROLINE SILVA ABRÃO

PRAZO MÉDIO ENTRE O AJUIZAMENTO E A PROLAÇÃO DA SENTENÇA - 11ª VARA DO TRABALHO DE GOIÂNIA

PATRÍCIA CAROLINE SILVA ABRÃO

ORDINÁRIO

Qtd	Prazo Médio
1	846

Nr. Processo	Ajuiz.	Senteça	Prazo
RTOrd - 0011880-08.2015.5.18.0011	23/11/15	18/03/18	846

Legenda:
Ajuiz. Data do Ajuizamento;
Sentença: Data da prolação da sentença;
Prazo: Prazo para a entrega da prestação jurisdicional.