# Conceituação

| Tema | Prazos Processuais |
|---|---|
| **Relatórios** | Evolução Histórica<br>Comparativo por VT<br>Comparativo por Grupo<br>Por Grupo<br>Por VT<br>Por Processo<br>Por Magistrado |
| **Resumo** | Apresenta o prazo médio entre a realização da primeira audiência e o encerramento da instrução. |
| **Descrição** | O prazo médio é obtido calculando-se a quantidade de dias decorridos entre a data da primeira audiência e a data do encerramento da instrução.<br>Os dados são extraídos baseando-se nos seguintes itens do e-Gestão:<br><br>265 e 90265 - Da realização da primeira audiência até o encerramento da instrução processual na fase de conhecimento – rito sumaríssimo;<br><br>266 e 90266 – Da realização da primeira audiência até o encerramento da instrução processual na fase de conhecimento – exceto rito sumaríssimo (ordinário) |
| **Origem da informação** | e-Gestão |
| **Critérios e transformações** | Coletado do e-Gestão, consolidado, otimizado e classificado para análise. |
| **Análises possíveis** | Prazo médio entre a realização da primeira audiência e o encerramento da instrução processual na fase de conhecimento, detalhado de forma Geral, Por grupo, por VT, Por Processo e Por Magistrado. |

# EVOLUÇÃO HISTÓRICA DOS PRAZOS PROCESSUAIS ENTRE A 1ª AUDIÊNCIA E O ENCERRAMENTO DA INSTRUÇÃO - 5ª VARA DO TRABALHO DE GOIÂNIA

**Data do encerramento da instrução entre 1/4/2018 e 30/4/2018 23:59:59**

| Rito | Qtd | Prazo Médio |
|---|---|---|
| ORDINÁRIO | 98 | 207,55 |
| SUMARÍSSIMO | 8 | 137,13 |
| **Total/Média** | **106** | **202,24** |

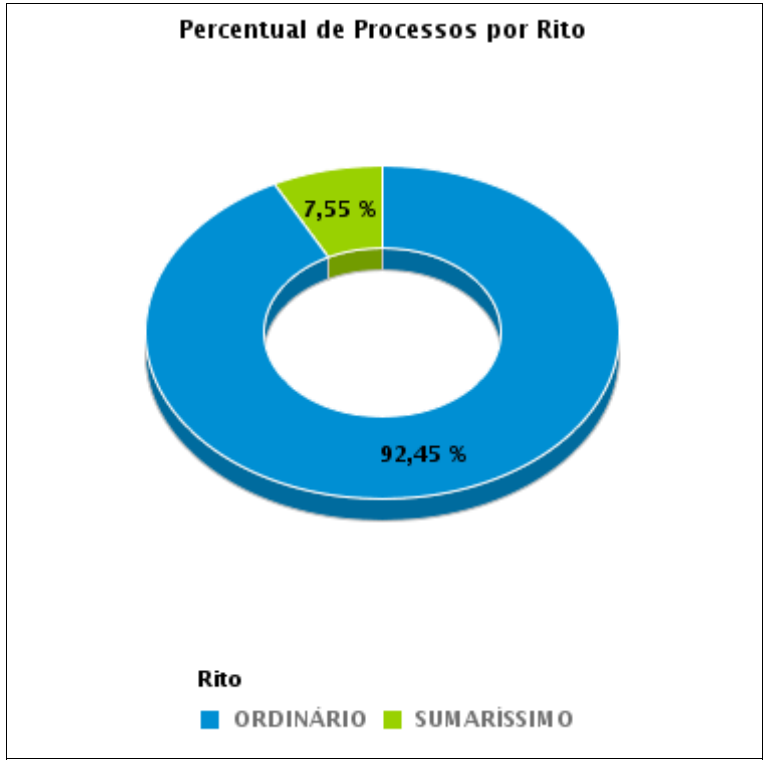


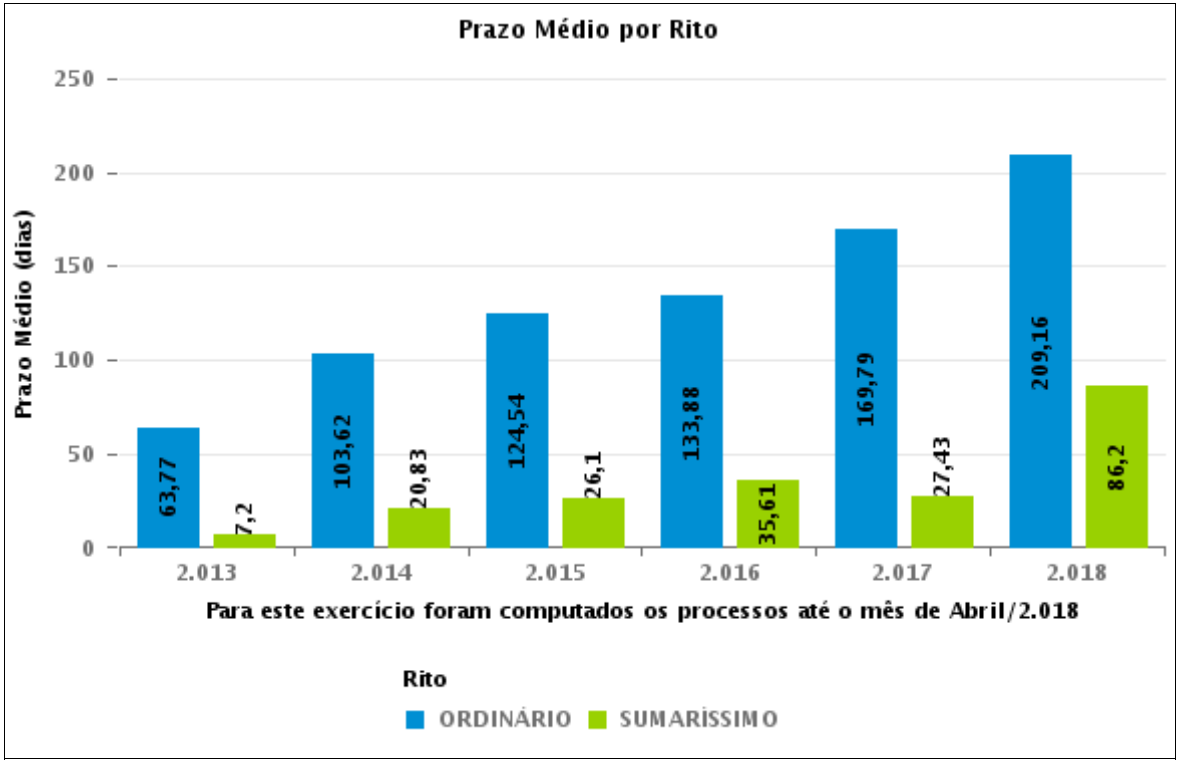

# COMPARATIVO DO PRAZO MÉDIO ENTRE A 1ª AUDIÊNCIA E O ENCERRAMENTO DA INSTRUÇÃO - 5ª VARA DO TRABALHO DE GOIÂNIA

**Data do encerramento da instrução entre 1/4/2018 e 30/4/2018 23:59:59**

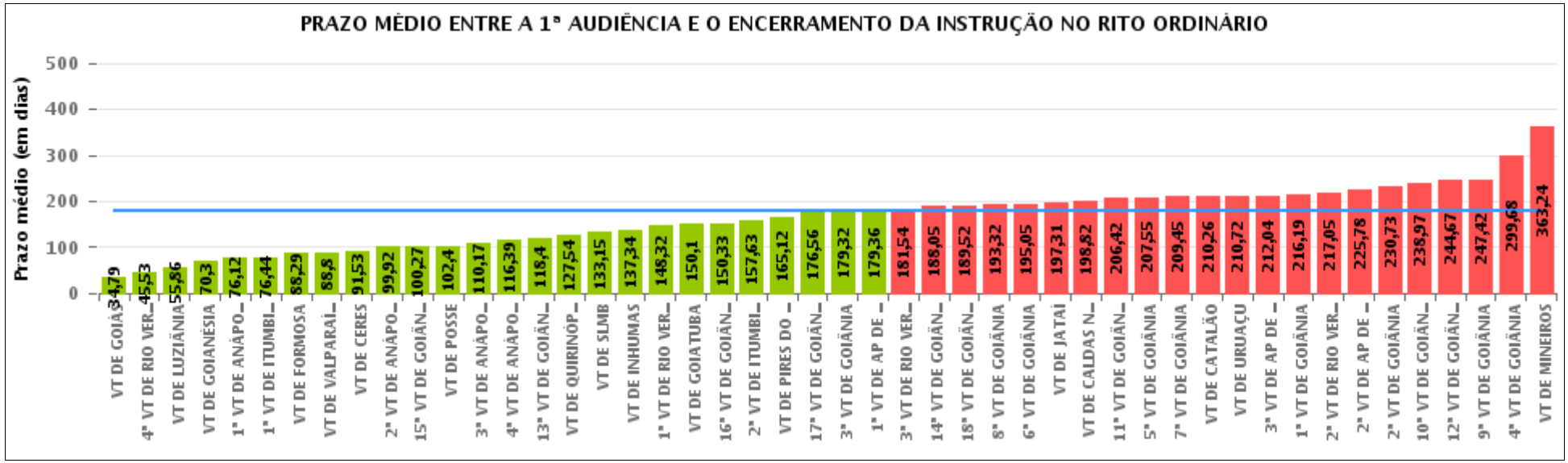


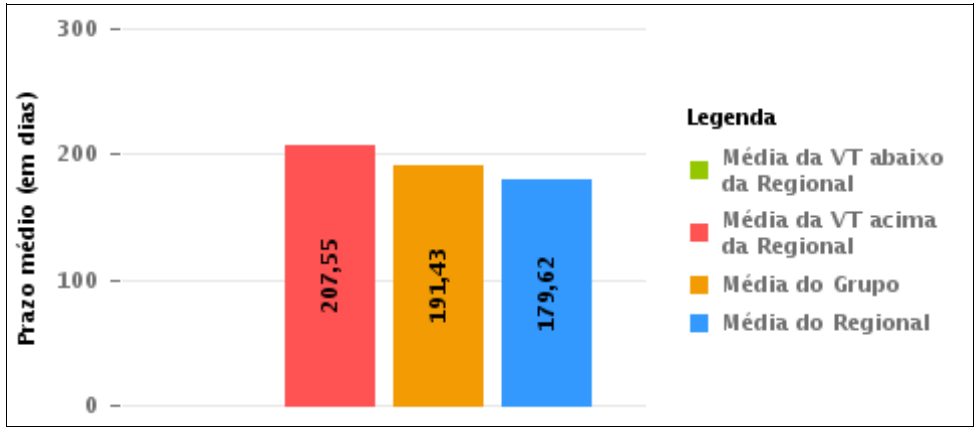


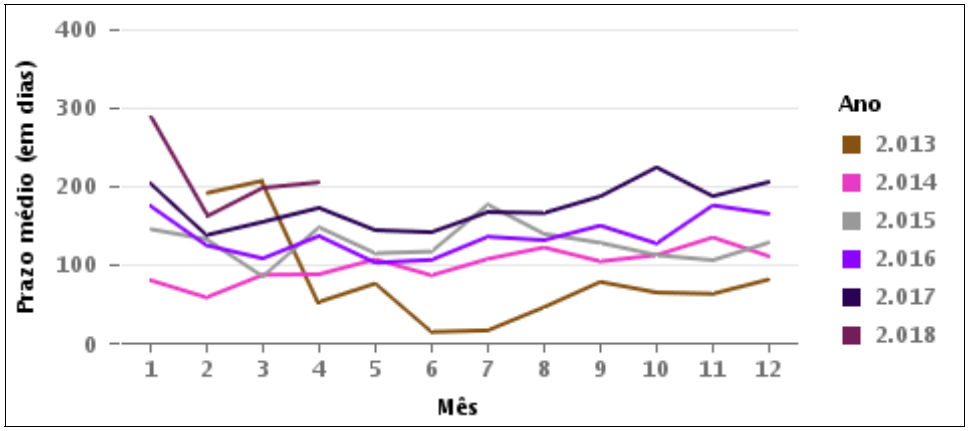

# COMPARATIVO DO PRAZO MÉDIO ENTRE A 1ª AUDIÊNCIA E O ENCERRAMENTO DA INSTRUÇÃO ENTRE AS VARAS DO GRUPO

**Data do encerramento da instrução entre 1/4/2018 e 30/4/2018 23:59:59**

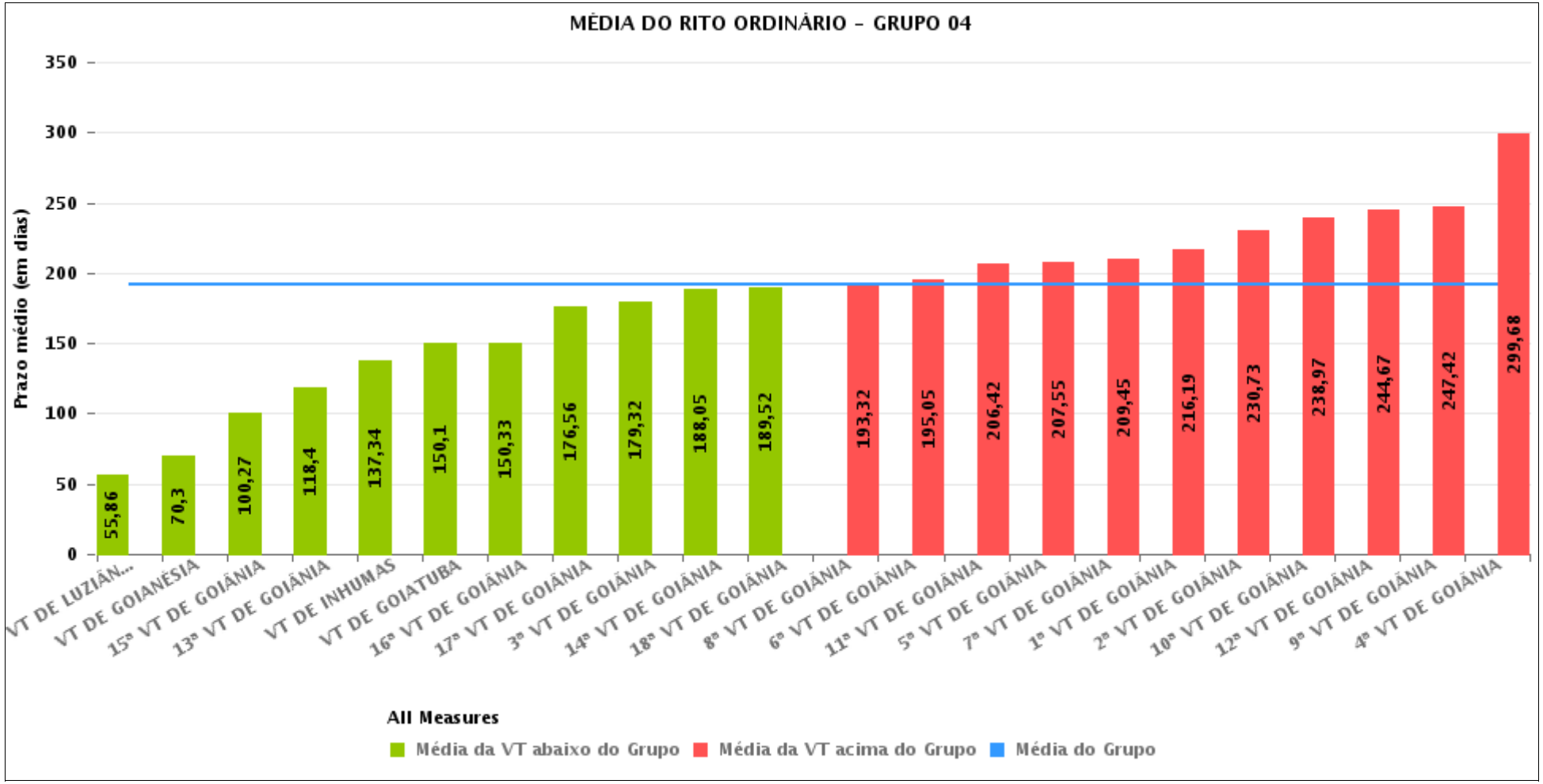

# PRAZO MÉDIO ENTRE A 1ª AUDIÊNCIA E O ENCERRAMENTO DA INSTRUÇÃO POR GRUPO

**Data do encerramento da instrução entre 1/4/2018 e 30/4/2018 23:59:59**

| Rito | Grupo | Qtd. Processos | Prazo Médio (dias) | Ranking |
|---|---|---|---|---|
| ORDINÁRIO | GRUPO 02 | 70 | 88,29 | 1° |
| | GRUPO 01 | 40 | 141,6 | 2° |
| | GRUPO 03 | 1.309 | 165,8 | 3° |
| | GRUPO 05 | 286 | 176,42 | 4° |
| | GRUPO 04 | 2.263 | 191,43 | 5° |

| Legenda: | # Grupo 03 – De 1501 a 2000 | # Grupo 04 – De 2001 a 2500 | # Grupo 05 – Maior que 2500 |
|---|---|---|---|
| # Grupo 01 – Até 1000<br>VT de Posse<br>VT de Pires do Rio<br><br># Grupo 02 – De 1001 a 1500<br>VT de Formosa | VT de Ceres<br>1ª VT de Anápolis<br>2ª VT de Anápolis<br>3ª VT de Anápolis<br>4ª VT de Anápolis<br>1ª VT de Aparecida de Goiânia<br>2ª VT de Aparecida de Goiânia<br>3ª VT de Aparecida de Goiânia<br>VT de Caldas Novas<br>1ª VT de Itumbiara<br>2ª VT de Itumbiara<br>VT de Goiás<br>VT de Jataí<br>VT de Mineiros<br>VT de Quirinópolis<br>1ª VT de Rio Verde<br>2ª VT de Rio Verde<br>3ª VT de Rio Verde<br>4ª VT de Rio Verde<br>VT de São Luis de Montes Belos | VT de Goiatuba<br>VT de Goianésia<br>1ª VT de Goiânia<br>2ª VT de Goiânia<br>3ª VT de Goiânia<br>4ª VT de Goiânia<br>5ª VT de Goiânia<br>6ª VT de Goiânia<br>7ª VT de Goiânia<br>8ª VT de Goiânia<br>9ª VT de Goiânia<br>10ª VT de Goiânia<br>11ª VT de Goiânia<br>12ª VT de Goiânia<br>13ª VT de Goiânia<br>14ª VT de Goiânia<br>15ª VT de Goiânia<br>16ª VT de Goiânia<br>17ª VT de Goiânia<br>18ª VT de Goiânia<br>VT de Inhumas<br>VT de Luziânia | VT de Catalão<br>VT de Uruaçu<br>VT de Valparaíso de Goiás |

# PRAZO MÉDIO ENTRE A 1ª AUDIÊNCIA E O ENCERRAMENTO DA INSTRUÇÃO DE TODAS AS VARAS DO TRABALHO

**Data do encerramento da instrução entre 1/4/2018 e 30/4/2018 23:59:59**

## ORDINÁRIO

| Qtd. Processos | Prazo Médio (dias) |
|---|---|
| 3.968 | 179,57 |

| Vara do Trabalho | Qtd Processos | Prazo Médio | Ranking |
|---|---|---|---|
| VARA DO TRABALHO DE GOIÁS | 42 | 34,79 | 1° |
| 4ª VARA DO TRABALHO DE RIO VERDE | 40 | 45,53 | 2° |
| VARA DO TRABALHO DE LUZIÂNIA | 95 | 55,86 | 3° |
| VARA DO TRABALHO DE GOIANÉSIA | 64 | 70,3 | 4° |
| 1ª VARA DO TRABALHO DE ANÁPOLIS | 77 | 76,12 | 5° |
| 1ª VARA DO TRABALHO DE ITUMBIARA | 39 | 76,44 | 6° |
| VARA DO TRABALHO DE FORMOSA | 70 | 88,29 | 7° |
| VARA DO TRABALHO DE VALPARAÍSO DE GOIÁS | 80 | 88,8 | 8° |
| VARA DO TRABALHO DE CERES | 15 | 91,53 | 9° |
| 2ª VARA DO TRABALHO DE ANÁPOLIS | 24 | 99,92 | 10° |
| 15ª VARA DO TRABALHO DE GOIÂNIA | 97 | 100,27 | 11° |
| VARA DO TRABALHO DE POSSE | 15 | 102,4 | 12° |
| 3ª VARA DO TRABALHO DE ANÁPOLIS | 64 | 110,17 | 13° |
| 4ª VARA DO TRABALHO DE ANÁPOLIS | 72 | 116,39 | 14° |
| 13ª VARA DO TRABALHO DE GOIÂNIA | 63 | 118,4 | 15° |
| VARA DO TRABALHO DE QUIRINÓPOLIS | 101 | 127,54 | 16° |
| VARA DO TRABALHO DE SÃO LUIS DE MONTES BELOS | 47 | 133,15 | 17° |
| VARA DO TRABALHO DE INHUMAS | 47 | 137,34 | 18° |
| 1ª VARA DO TRABALHO DE RIO VERDE | 66 | 148,32 | 19° |
| VARA DO TRABALHO DE GOIATUBA | 48 | 150,1 | 20° |
| 16ª VARA DO TRABALHO DE GOIÂNIA | 85 | 150,33 | 21° |
| 2ª VARA DO TRABALHO DE ITUMBIARA | 38 | 157,63 | 22° |
| VARA DO TRABALHO DE PIRES DO RIO | 25 | 165,12 | 23° |
| 17ª VARA DO TRABALHO DE GOIÂNIA | 147 | 176,56 | 24° |
| 3ª VARA DO TRABALHO DE GOIÂNIA | 136 | 179,32 | 25° |
| 1ª VARA DO TRABALHO DE APARECIDA DE GOIÂNIA | 84 | 179,36 | 26° |

# PRAZO MÉDIO ENTRE A 1ª AUDIÊNCIA E O ENCERRAMENTO DA INSTRUÇÃO DE TODAS AS VARAS DO TRABALHO

## ORDINÁRIO

| Qtd. Processos | Prazo Médio (dias) |
|---|---|
| 3.968 | 179,57 |

| Vara do Trabalho | Qtd Processos | Prazo Médio | Ranking |
|---|---|---|---|
| 3ª VARA DO TRABALHO DE RIO VERDE | 59 | 181,54 | 27° |
| 14ª VARA DO TRABALHO DE GOIÂNIA | 107 | 188,05 | 28° |
| 18ª VARA DO TRABALHO DE GOIÂNIA | 94 | 189,52 | 29° |
| 8ª VARA DO TRABALHO DE GOIÂNIA | 121 | 193,32 | 30° |
| 6ª VARA DO TRABALHO DE GOIÂNIA | 84 | 195,05 | 31° |
| VARA DO TRABALHO DE JATAÍ | 84 | 197,31 | 32° |
| VARA DO TRABALHO DE CALDAS NOVAS | 93 | 198,82 | 33° |
| 11ª VARA DO TRABALHO DE GOIÂNIA | 117 | 206,42 | 34° |
| 5ª VARA DO TRABALHO DE GOIÂNIA | 98 | 207,55 | 35° |
| 7ª VARA DO TRABALHO DE GOIÂNIA | 110 | 209,45 | 36° |
| VARA DO TRABALHO DE CATALÃO | 120 | 210,26 | 37° |
| VARA DO TRABALHO DE URUAÇU | 86 | 210,72 | 38° |
| 3ª VARA DO TRABALHO DE APARECIDA DE GOIÂNIA | 113 | 212,04 | 39° |
| 1ª VARA DO TRABALHO DE GOIÂNIA | 100 | 216,19 | 40° |
| 2ª VARA DO TRABALHO DE RIO VERDE | 98 | 217,05 | 41° |
| 2ª VARA DO TRABALHO DE APARECIDA DE GOIÂNIA | 79 | 225,78 | 42° |
| 2ª VARA DO TRABALHO DE GOIÂNIA | 128 | 230,73 | 43° |
| 10ª VARA DO TRABALHO DE GOIÂNIA | 149 | 238,97 | 44° |
| 12ª VARA DO TRABALHO DE GOIÂNIA | 126 | 244,67 | 45° |
| 9ª VARA DO TRABALHO DE GOIÂNIA | 142 | 247,42 | 46° |
| 4ª VARA DO TRABALHO DE GOIÂNIA | 105 | 299,68 | 47° |
| VARA DO TRABALHO DE MINEIROS | 74 | 363,24 | 48° |

# PRAZO MÉDIO ENTRE A 1ª AUDIÊNCIA E O ENCERRAMENTO DA INSTRUÇÃO - 5ª VARA DO TRABALHO DE GOIÂNIA

**Data do encerramento da instrução entre 1/4/2018 e 30/4/2018 23:59:59**

## 5ª VARA DO TRABALHO DE GOIÂNIA

### ORDINÁRIO

| Qtd | Prazo Médio |
|---|---|
| 98 | 207,55 |

| Nr. Processo | 1ª Aud. | nc. Instruçã | Prazo |
|---|---|---|---|
| ACP - 0012101-72.2016.5.18.0005 | 27/01/17 | 06/04/18 | 434 |
| HoTrEx - 0010438-20.2018.5.18.0005 | 10/04/18 | 10/04/18 | 0 |
| HoTrEx - 0010464-18.2018.5.18.0005 | 18/04/18 | 18/04/18 | 0 |
| RTOrd - 0010017-64.2017.5.18.0005 | 24/02/17 | 17/04/18 | 417 |
| RTOrd - 0010033-81.2018.5.18.0005 | 19/02/18 | 18/04/18 | 58 |
| RTOrd - 0010100-46.2018.5.18.0005 | 22/02/18 | 10/04/18 | 47 |
| RTOrd - 0010135-06.2018.5.18.0005 | 01/03/18 | 20/04/18 | 50 |
| RTOrd - 0010168-93.2018.5.18.0005 | 02/04/18 | 02/04/18 | 0 |
| RTOrd - 0010193-43.2017.5.18.0005 | 28/03/17 | 04/04/18 | 372 |
| RTOrd - 0010195-13.2017.5.18.0005 | 28/03/17 | 06/04/18 | 374 |
| RTOrd - 0010201-20.2017.5.18.0005 | 28/03/17 | 03/04/18 | 371 |
| RTOrd - 0010223-78.2017.5.18.0005 | 30/03/17 | 04/04/18 | 370 |
| RTOrd - 0010225-48.2017.5.18.0005 | 30/03/17 | 16/04/18 | 382 |
| RTOrd - 0010238-13.2018.5.18.0005 | 02/04/18 | 11/04/18 | 9 |
| RTOrd - 0010241-65.2018.5.18.0005 | 02/04/18 | 02/04/18 | 0 |
| RTOrd - 0010243-69.2017.5.18.0005 | 04/04/17 | 16/04/18 | 377 |
| RTOrd - 0010245-39.2017.5.18.0005 | 04/04/17 | 04/04/18 | 365 |
| RTOrd - 0010249-76.2017.5.18.0005 | 18/04/17 | 19/04/18 | 366 |
| RTOrd - 0010253-79.2018.5.18.0005 | 03/04/18 | 03/04/18 | 0 |
| RTOrd - 0010275-11.2016.5.18.0005 | 05/04/16 | 04/04/18 | 729 |
| RTOrd - 0010277-44.2017.5.18.0005 | 16/05/17 | 27/04/18 | 346 |
| RTOrd - 0010278-92.2018.5.18.0005 | 08/04/18 | 08/04/18 | 0 |

**Legenda:**
**1ª Aud.: Data da primeira audiência que ocorrer, Inicial ou UNA;**
**Enc. da Instrução: Data da conclusão para proferir sentença;**
**Prazo: Quantidade de dias decorridos da 1ª aud. até o encerramento da instrução.**

# PRAZO MÉDIO ENTRE A 1ª AUDIÊNCIA E O ENCERRAMENTO DA INSTRUÇÃO - 5ª VARA DO TRABALHO DE GOIÂNIA

## 5ª VARA DO TRABALHO DE GOIÂNIA

### ORDINÁRIO

| Qtd | Prazo Médio |
|---|---|
| 98 | 207,55 |

| Nr. Processo | 1ª Aud. | nc. Instruçã | Prazo |
|---|---|---|---|
| RTOrd - 0010280-62.2018.5.18.0005 | 08/04/18 | 09/04/18 | 1 |
| RTOrd - 0010286-69.2018.5.18.0005 | 08/04/18 | 10/04/18 | 2 |
| RTOrd - 0010287-88.2017.5.18.0005 | 11/04/17 | 04/04/18 | 358 |
| RTOrd - 0010288-39.2018.5.18.0005 | 06/04/18 | 26/04/18 | 20 |
| RTOrd - 0010292-76.2018.5.18.0005 | 06/04/18 | 06/04/18 | 0 |
| RTOrd - 0010299-68.2018.5.18.0005 | 06/04/18 | 11/04/18 | 5 |
| RTOrd - 0010300-53.2018.5.18.0005 | 09/04/18 | 09/04/18 | 0 |
| RTOrd - 0010303-42.2017.5.18.0005 | 17/04/17 | 03/04/18 | 351 |
| RTOrd - 0010304-90.2018.5.18.0005 | 09/04/18 | 09/04/18 | 0 |
| RTOrd - 0010306-60.2018.5.18.0005 | 09/04/18 | 13/04/18 | 4 |
| RTOrd - 0010309-15.2018.5.18.0005 | 09/04/18 | 09/04/18 | 0 |
| RTOrd - 0010313-52.2018.5.18.0005 | 10/04/18 | 10/04/18 | 0 |
| RTOrd - 0010321-29.2018.5.18.0005 | 11/04/18 | 11/04/18 | 0 |
| RTOrd - 0010332-58.2018.5.18.0005 | 12/04/18 | 12/04/18 | 0 |
| RTOrd - 0010333-43.2018.5.18.0005 | 13/04/18 | 13/04/18 | 0 |
| RTOrd - 0010349-31.2017.5.18.0005 | 20/04/17 | 16/04/18 | 361 |
| RTOrd - 0010352-49.2018.5.18.0005 | 16/04/18 | 25/04/18 | 9 |
| RTOrd - 0010353-68.2017.5.18.0005 | 24/04/17 | 19/04/18 | 360 |
| RTOrd - 0010358-56.2018.5.18.0005 | 17/04/18 | 20/04/18 | 3 |
| RTOrd - 0010361-11.2018.5.18.0005 | 17/04/18 | 17/04/18 | 0 |
| RTOrd - 0010367-52.2017.5.18.0005 | 27/04/17 | 27/04/18 | 365 |
| RTOrd - 0010374-10.2018.5.18.0005 | 17/04/18 | 25/04/18 | 8 |
| RTOrd - 0010377-62.2018.5.18.0005 | 10/04/18 | 10/04/18 | 0 |
| RTOrd - 0010377-96.2017.5.18.0005 | 27/04/17 | 27/04/18 | 365 |
| RTOrd - 0010378-47.2018.5.18.0005 | 18/04/18 | 23/04/18 | 5 |

**Legenda:**
**1ª Aud.: Data da primeira audiência que ocorrer, Inicial ou UNA;**
**Enc. da Instrução: Data da conclusão para proferir sentença;**
**Prazo: Quantidade de dias decorridos da 1ª aud. até o encerramento da instrução.**

# PRAZO MÉDIO ENTRE A 1ª AUDIÊNCIA E O ENCERRAMENTO DA INSTRUÇÃO - 5ª VARA DO TRABALHO DE GOIÂNIA

## 5ª VARA DO TRABALHO DE GOIÂNIA

### ORDINÁRIO

| Qtd | Prazo Médio |
|---|---|
| 98 | 207,55 |

| Nr. Processo | 1ª Aud. | nc. Instruçã | Prazo |
|---|---|---|---|
| RTOrd - 0010383-69.2018.5.18.0005 | 19/04/18 | 19/04/18 | 0 |
| RTOrd - 0010392-31.2018.5.18.0005 | 19/04/18 | 19/04/18 | 0 |
| RTOrd - 0010398-38.2018.5.18.0005 | 20/04/18 | 27/04/18 | 7 |
| RTOrd - 0010408-82.2018.5.18.0005 | 26/04/18 | 26/04/18 | 0 |
| RTOrd - 0010428-73.2018.5.18.0005 | 24/04/18 | 24/04/18 | 0 |
| RTOrd - 0010441-72.2018.5.18.0005 | 25/04/18 | 27/04/18 | 2 |
| RTOrd - 0010451-53.2017.5.18.0005 | 11/05/17 | 16/04/18 | 340 |
| RTOrd - 0010455-90.2017.5.18.0005 | 11/05/17 | 18/04/18 | 342 |
| RTOrd - 0010461-97.2017.5.18.0005 | 17/04/17 | 16/04/18 | 364 |
| RTOrd - 0010559-82.2017.5.18.0005 | 26/05/17 | 04/04/18 | 313 |
| RTOrd - 0010579-73.2017.5.18.0005 | 11/05/17 | 13/04/18 | 337 |
| RTOrd - 0010653-30.2017.5.18.0005 | 18/05/17 | 03/04/18 | 320 |
| RTOrd - 0010718-25.2017.5.18.0005 | 02/06/17 | 12/04/18 | 314 |
| RTOrd - 0010731-24.2017.5.18.0005 | 02/06/17 | 09/04/18 | 311 |
| RTOrd - 0010763-63.2016.5.18.0005 | 13/05/16 | 20/04/18 | 707 |
| RTOrd - 0010880-20.2017.5.18.0005 | 27/06/17 | 30/04/18 | 307 |
| RTOrd - 0010882-87.2017.5.18.0005 | 27/06/17 | 09/04/18 | 286 |
| RTOrd - 0011009-59.2016.5.18.0005 | 14/07/16 | 06/04/18 | 631 |
| RTOrd - 0011038-75.2017.5.18.0005 | 19/07/17 | 03/04/18 | 258 |
| RTOrd - 0011066-43.2017.5.18.0005 | 20/07/17 | 02/04/18 | 256 |
| RTOrd - 0011086-34.2017.5.18.0005 | 24/07/17 | 06/04/18 | 256 |
| RTOrd - 0011104-55.2017.5.18.0005 | 25/07/17 | 06/04/18 | 255 |
| RTOrd - 0011110-62.2017.5.18.0005 | 26/07/17 | 09/04/18 | 257 |
| RTOrd - 0011132-23.2017.5.18.0005 | 27/07/17 | 10/04/18 | 257 |
| RTOrd - 0011133-08.2017.5.18.0005 | 27/07/17 | 11/04/18 | 258 |

**Legenda:**
**1ª Aud.: Data da primeira audiência que ocorrer, Inicial ou UNA;**
**Enc. da Instrução: Data da conclusão para proferir sentença;**
**Prazo: Quantidade de dias decorridos da 1ª aud. até o encerramento da instrução.**

# PRAZO MÉDIO ENTRE A 1ª AUDIÊNCIA E O ENCERRAMENTO DA INSTRUÇÃO - 5ª VARA DO TRABALHO DE GOIÂNIA

## 5ª VARA DO TRABALHO DE GOIÂNIA

### ORDINÁRIO

| Qtd | Prazo Médio |
|---|---|
| 98 | 207,55 |

| Nr. Processo | 1ª Aud. | nc. Instruçã | Prazo |
|---|---|---|---|
| RTOrd - 0011134-90.2017.5.18.0005 | 27/07/17 | 11/04/18 | 258 |
| RTOrd - 0011156-51.2017.5.18.0005 | 01/08/17 | 17/04/18 | 259 |
| RTOrd - 0011159-06.2017.5.18.0005 | 02/08/17 | 19/04/18 | 260 |
| RTOrd - 0011160-88.2017.5.18.0005 | 02/08/17 | 17/04/18 | 258 |
| RTOrd - 0011166-95.2017.5.18.0005 | 02/08/17 | 19/04/18 | 260 |
| RTOrd - 0011210-17.2017.5.18.0005 | 08/08/17 | 23/04/18 | 258 |
| RTOrd - 0011224-98.2017.5.18.0005 | 14/08/17 | 23/04/18 | 252 |
| RTOrd - 0011234-45.2017.5.18.0005 | 14/08/17 | 24/04/18 | 253 |
| RTOrd - 0011240-52.2017.5.18.0005 | 15/08/17 | 24/04/18 | 252 |
| RTOrd - 0011248-29.2017.5.18.0005 | 16/08/17 | 26/04/18 | 253 |
| RTOrd - 0011250-96.2017.5.18.0005 | 16/08/17 | 25/04/18 | 252 |
| RTOrd - 0011260-43.2017.5.18.0005 | 17/08/17 | 26/04/18 | 252 |
| RTOrd - 0011268-05.2017.5.18.0010 | 16/08/17 | 26/04/18 | 253 |
| RTOrd - 0011279-83.2016.5.18.0005 | 10/08/16 | 27/04/18 | 625 |
| RTOrd - 0011632-89.2017.5.18.0005 | 05/12/17 | 02/04/18 | 118 |
| RTOrd - 0011753-20.2017.5.18.0005 | 22/01/18 | 16/04/18 | 84 |
| RTOrd - 0011871-30.2016.5.18.0005 | 01/02/17 | 04/04/18 | 427 |
| RTOrd - 0011903-98.2017.5.18.0005 | 29/11/17 | 03/04/18 | 125 |
| RTOrd - 0011910-90.2017.5.18.0005 | 21/11/17 | 24/04/18 | 154 |
| RTOrd - 0011955-94.2017.5.18.0005 | 07/12/17 | 04/04/18 | 118 |
| RTOrd - 0011964-56.2017.5.18.0005 | 15/12/17 | 02/04/18 | 108 |
| RTOrd - 0012079-14.2016.5.18.0005 | 27/03/17 | 16/04/18 | 385 |
| RTOrd - 0012148-17.2014.5.18.0005 | 11/06/15 | 10/04/18 | 1.034 |
| RTOrd - 0012193-16.2017.5.18.0005 | 09/02/18 | 19/04/18 | 69 |
| RTOrd - 0012198-38.2017.5.18.0005 | 15/02/18 | 04/04/18 | 48 |

**Legenda:**
**1ª Aud.: Data da primeira audiência que ocorrer, Inicial ou UNA;**
**Enc. da Instrução: Data da conclusão para proferir sentença;**
**Prazo: Quantidade de dias decorridos da 1ª aud. até o encerramento da instrução.**

# PRAZO MÉDIO ENTRE A 1ª AUDIÊNCIA E O ENCERRAMENTO DA INSTRUÇÃO - 5ª VARA DO TRABALHO DE GOIÂNIA

## 5ª VARA DO TRABALHO DE GOIÂNIA

### ORDINÁRIO

| Qtd | Prazo Médio |
|---|---|
| 98 | 207,55 |

| Nr. Processo | 1ª Aud. | nc. Instruçã | Prazo |
|---|---|---|---|
| RTOrd - 0012203-60.2017.5.18.0005 | 15/02/18 | 19/04/18 | 63 |

**Legenda:**
**1ª Aud.: Data da primeira audiência que ocorrer, Inicial ou UNA;**
**Enc. da Instrução: Data da conclusão para proferir sentença;**
**Prazo: Quantidade de dias decorridos da 1ª aud. até o encerramento da instrução.**

# PRAZO MÉDIO ENTRE A 1ª AUDIÊNCIA E O ENCERRAMENTO DA INSTRUÇÃO - 5ª VARA DO TRABALHO DE GOIÂNIA

**Data do encerramento da instrução entre 1/4/2018 e 30/4/2018 23:59:59**

## Sem magistrado

### ORDINÁRIO

| Qtd | Prazo Médio |
|---|---|
| 98 | 207,55 |

| Nr. Processo | 1ª Aud. | Enc. Instrução. | Prazo |
|---|---|---|---|
| ACP - 0012101-72.2016.5.18.0005 | 27/01/17 | 06/04/18 | 434 |
| HoTrEx - 0010438-20.2018.5.18.0005 | 10/04/18 | 10/04/18 | 0 |
| HoTrEx - 0010464-18.2018.5.18.0005 | 18/04/18 | 18/04/18 | 0 |
| RTOrd - 0010017-64.2017.5.18.0005 | 24/02/17 | 17/04/18 | 417 |
| RTOrd - 0010033-81.2018.5.18.0005 | 19/02/18 | 18/04/18 | 58 |
| RTOrd - 0010100-46.2018.5.18.0005 | 22/02/18 | 10/04/18 | 47 |
| RTOrd - 0010135-06.2018.5.18.0005 | 01/03/18 | 20/04/18 | 50 |
| RTOrd - 0010168-93.2018.5.18.0005 | 02/04/18 | 02/04/18 | 0 |
| RTOrd - 0010193-43.2017.5.18.0005 | 28/03/17 | 04/04/18 | 372 |
| RTOrd - 0010195-13.2017.5.18.0005 | 28/03/17 | 06/04/18 | 374 |
| RTOrd - 0010201-20.2017.5.18.0005 | 28/03/17 | 03/04/18 | 371 |
| RTOrd - 0010223-78.2017.5.18.0005 | 30/03/17 | 04/04/18 | 370 |
| RTOrd - 0010225-48.2017.5.18.0005 | 30/03/17 | 16/04/18 | 382 |
| RTOrd - 0010238-13.2018.5.18.0005 | 02/04/18 | 11/04/18 | 9 |
| RTOrd - 0010241-65.2018.5.18.0005 | 02/04/18 | 02/04/18 | 0 |
| RTOrd - 0010243-69.2017.5.18.0005 | 04/04/17 | 16/04/18 | 377 |
| RTOrd - 0010245-39.2017.5.18.0005 | 04/04/17 | 04/04/18 | 365 |
| RTOrd - 0010249-76.2017.5.18.0005 | 18/04/17 | 19/04/18 | 366 |
| RTOrd - 0010253-79.2018.5.18.0005 | 03/04/18 | 03/04/18 | 0 |
| RTOrd - 0010275-11.2016.5.18.0005 | 05/04/16 | 04/04/18 | 729 |
| RTOrd - 0010277-44.2017.5.18.0005 | 16/05/17 | 27/04/18 | 346 |

**Legenda:**
**1ª Aud.: Data da primeira audiência que ocorrer, Inicial ou UNA;**
**Enc. da Instrução: Data da conclusão para proferir sentença;**
**Prazo: Quantidade de dias decorridos da 1ª aud. até o encerramento da instrução.**

# PRAZO MÉDIO ENTRE A 1ª AUDIÊNCIA E O ENCERRAMENTO DA INSTRUÇÃO - 5ª VARA DO TRABALHO DE GOIÂNIA

## Sem magistrado

### ORDINÁRIO

| Qtd | Prazo Médio |
|---|---|
| 98 | 207,55 |

| Nr. Processo | 1ª Aud. | Enc. Instrução. | Prazo |
|---|---|---|---|
| RTOrd - 0010278-92.2018.5.18.0005 | 08/04/18 | 08/04/18 | 0 |
| RTOrd - 0010280-62.2018.5.18.0005 | 08/04/18 | 09/04/18 | 1 |
| RTOrd - 0010286-69.2018.5.18.0005 | 08/04/18 | 10/04/18 | 2 |
| RTOrd - 0010287-88.2017.5.18.0005 | 11/04/17 | 04/04/18 | 358 |
| RTOrd - 0010288-39.2018.5.18.0005 | 06/04/18 | 26/04/18 | 20 |
| RTOrd - 0010292-76.2018.5.18.0005 | 06/04/18 | 06/04/18 | 0 |
| RTOrd - 0010299-68.2018.5.18.0005 | 06/04/18 | 11/04/18 | 5 |
| RTOrd - 0010300-53.2018.5.18.0005 | 09/04/18 | 09/04/18 | 0 |
| RTOrd - 0010303-42.2017.5.18.0005 | 17/04/17 | 03/04/18 | 351 |
| RTOrd - 0010304-90.2018.5.18.0005 | 09/04/18 | 09/04/18 | 0 |
| RTOrd - 0010306-60.2018.5.18.0005 | 09/04/18 | 13/04/18 | 4 |
| RTOrd - 0010309-15.2018.5.18.0005 | 09/04/18 | 09/04/18 | 0 |
| RTOrd - 0010313-52.2018.5.18.0005 | 10/04/18 | 10/04/18 | 0 |
| RTOrd - 0010321-29.2018.5.18.0005 | 11/04/18 | 11/04/18 | 0 |
| RTOrd - 0010332-58.2018.5.18.0005 | 12/04/18 | 12/04/18 | 0 |
| RTOrd - 0010333-43.2018.5.18.0005 | 13/04/18 | 13/04/18 | 0 |
| RTOrd - 0010349-31.2017.5.18.0005 | 20/04/17 | 16/04/18 | 361 |
| RTOrd - 0010352-49.2018.5.18.0005 | 16/04/18 | 25/04/18 | 9 |
| RTOrd - 0010353-68.2017.5.18.0005 | 24/04/17 | 19/04/18 | 360 |
| RTOrd - 0010358-56.2018.5.18.0005 | 17/04/18 | 20/04/18 | 3 |
| RTOrd - 0010361-11.2018.5.18.0005 | 17/04/18 | 17/04/18 | 0 |
| RTOrd - 0010367-52.2017.5.18.0005 | 27/04/17 | 27/04/18 | 365 |
| RTOrd - 0010374-10.2018.5.18.0005 | 17/04/18 | 25/04/18 | 8 |
| RTOrd - 0010377-62.2018.5.18.0005 | 10/04/18 | 10/04/18 | 0 |

**Legenda:**
**1ª Aud.: Data da primeira audiência que ocorrer, Inicial ou UNA;**
**Enc. da Instrução: Data da conclusão para proferir sentença;**
**Prazo: Quantidade de dias decorridos da 1ª aud. até o encerramento da instrução.**

# PRAZO MÉDIO ENTRE A 1ª AUDIÊNCIA E O ENCERRAMENTO DA INSTRUÇÃO - 5ª VARA DO TRABALHO DE GOIÂNIA

## Sem magistrado

### ORDINÁRIO

| Qtd | Prazo Médio |
|---|---|
| 98 | 207,55 |

| Nr. Processo | 1ª Aud. | Enc. Instrução. | Prazo |
|---|---|---|---|
| RTOrd - 0010377-96.2017.5.18.0005 | 27/04/17 | 27/04/18 | 365 |
| RTOrd - 0010378-47.2018.5.18.0005 | 18/04/18 | 23/04/18 | 5 |
| RTOrd - 0010383-69.2018.5.18.0005 | 19/04/18 | 19/04/18 | 0 |
| RTOrd - 0010392-31.2018.5.18.0005 | 19/04/18 | 19/04/18 | 0 |
| RTOrd - 0010398-38.2018.5.18.0005 | 20/04/18 | 27/04/18 | 7 |
| RTOrd - 0010408-82.2018.5.18.0005 | 26/04/18 | 26/04/18 | 0 |
| RTOrd - 0010428-73.2018.5.18.0005 | 24/04/18 | 24/04/18 | 0 |
| RTOrd - 0010441-72.2018.5.18.0005 | 25/04/18 | 27/04/18 | 2 |
| RTOrd - 0010451-53.2017.5.18.0005 | 11/05/17 | 16/04/18 | 340 |
| RTOrd - 0010455-90.2017.5.18.0005 | 11/05/17 | 18/04/18 | 342 |
| RTOrd - 0010461-97.2017.5.18.0005 | 17/04/17 | 16/04/18 | 364 |
| RTOrd - 0010559-82.2017.5.18.0005 | 26/05/17 | 04/04/18 | 313 |
| RTOrd - 0010579-73.2017.5.18.0005 | 11/05/17 | 13/04/18 | 337 |
| RTOrd - 0010653-30.2017.5.18.0005 | 18/05/17 | 03/04/18 | 320 |
| RTOrd - 0010718-25.2017.5.18.0005 | 02/06/17 | 12/04/18 | 314 |
| RTOrd - 0010731-24.2017.5.18.0005 | 02/06/17 | 09/04/18 | 311 |
| RTOrd - 0010763-63.2016.5.18.0005 | 13/05/16 | 20/04/18 | 707 |
| RTOrd - 0010880-20.2017.5.18.0005 | 27/06/17 | 30/04/18 | 307 |
| RTOrd - 0010882-87.2017.5.18.0005 | 27/06/17 | 09/04/18 | 286 |
| RTOrd - 0011009-59.2016.5.18.0005 | 14/07/16 | 06/04/18 | 631 |
| RTOrd - 0011038-75.2017.5.18.0005 | 19/07/17 | 03/04/18 | 258 |
| RTOrd - 0011066-43.2017.5.18.0005 | 20/07/17 | 02/04/18 | 256 |
| RTOrd - 0011086-34.2017.5.18.0005 | 24/07/17 | 06/04/18 | 256 |
| RTOrd - 0011104-55.2017.5.18.0005 | 25/07/17 | 06/04/18 | 255 |

**Legenda:**
**1ª Aud.: Data da primeira audiência que ocorrer, Inicial ou UNA;**
**Enc. da Instrução: Data da conclusão para proferir sentença;**
**Prazo: Quantidade de dias decorridos da 1ª aud. até o encerramento da instrução.**

# PRAZO MÉDIO ENTRE A 1ª AUDIÊNCIA E O ENCERRAMENTO DA INSTRUÇÃO - 5ª VARA DO TRABALHO DE GOIÂNIA

## Sem magistrado

### ORDINÁRIO

| Qtd | Prazo Médio |
|---|---|
| 98 | 207,55 |

| Nr. Processo | 1ª Aud. | Enc. Instrução. | Prazo |
|---|---|---|---|
| RTOrd - 0011110-62.2017.5.18.0005 | 26/07/17 | 09/04/18 | 257 |
| RTOrd - 0011132-23.2017.5.18.0005 | 27/07/17 | 10/04/18 | 257 |
| RTOrd - 0011133-08.2017.5.18.0005 | 27/07/17 | 11/04/18 | 258 |
| RTOrd - 0011134-90.2017.5.18.0005 | 27/07/17 | 11/04/18 | 258 |
| RTOrd - 0011156-51.2017.5.18.0005 | 01/08/17 | 17/04/18 | 259 |
| RTOrd - 0011159-06.2017.5.18.0005 | 02/08/17 | 19/04/18 | 260 |
| RTOrd - 0011160-88.2017.5.18.0005 | 02/08/17 | 17/04/18 | 258 |
| RTOrd - 0011166-95.2017.5.18.0005 | 02/08/17 | 19/04/18 | 260 |
| RTOrd - 0011210-17.2017.5.18.0005 | 08/08/17 | 23/04/18 | 258 |
| RTOrd - 0011224-98.2017.5.18.0005 | 14/08/17 | 23/04/18 | 252 |
| RTOrd - 0011234-45.2017.5.18.0005 | 14/08/17 | 24/04/18 | 253 |
| RTOrd - 0011240-52.2017.5.18.0005 | 15/08/17 | 24/04/18 | 252 |
| RTOrd - 0011248-29.2017.5.18.0005 | 16/08/17 | 26/04/18 | 253 |
| RTOrd - 0011250-96.2017.5.18.0005 | 16/08/17 | 25/04/18 | 252 |
| RTOrd - 0011260-43.2017.5.18.0005 | 17/08/17 | 26/04/18 | 252 |
| RTOrd - 0011268-05.2017.5.18.0010 | 16/08/17 | 26/04/18 | 253 |
| RTOrd - 0011279-83.2016.5.18.0005 | 10/08/16 | 27/04/18 | 625 |
| RTOrd - 0011632-89.2017.5.18.0005 | 05/12/17 | 02/04/18 | 118 |
| RTOrd - 0011753-20.2017.5.18.0005 | 22/01/18 | 16/04/18 | 84 |
| RTOrd - 0011871-30.2016.5.18.0005 | 01/02/17 | 04/04/18 | 427 |
| RTOrd - 0011903-98.2017.5.18.0005 | 29/11/17 | 03/04/18 | 125 |
| RTOrd - 0011910-90.2017.5.18.0005 | 21/11/17 | 24/04/18 | 154 |
| RTOrd - 0011955-94.2017.5.18.0005 | 07/12/17 | 04/04/18 | 118 |
| RTOrd - 0011964-56.2017.5.18.0005 | 15/12/17 | 02/04/18 | 108 |

**Legenda:**
**1ª Aud.: Data da primeira audiência que ocorrer, Inicial ou UNA;**
**Enc. da Instrução: Data da conclusão para proferir sentença;**
**Prazo: Quantidade de dias decorridos da 1ª aud. até o encerramento da instrução.**

# PRAZO MÉDIO ENTRE A 1ª AUDIÊNCIA E O ENCERRAMENTO DA INSTRUÇÃO - 5ª VARA DO TRABALHO DE GOIÂNIA

## Sem magistrado

### ORDINÁRIO

| Qtd | Prazo Médio |
|---|---|
| 98 | 207,55 |

| Nr. Processo | 1ª Aud. | Enc. Instrução. | Prazo |
|---|---|---|---|
| RTOrd - 0012079-14.2016.5.18.0005 | 27/03/17 | 16/04/18 | 385 |
| RTOrd - 0012148-17.2014.5.18.0005 | 11/06/15 | 10/04/18 | 1.034 |
| RTOrd - 0012193-16.2017.5.18.0005 | 09/02/18 | 19/04/18 | 69 |
| RTOrd - 0012198-38.2017.5.18.0005 | 15/02/18 | 04/04/18 | 48 |
| RTOrd - 0012203-60.2017.5.18.0005 | 15/02/18 | 19/04/18 | 63 |

**Legenda:**
**1ª Aud.: Data da primeira audiência que ocorrer, Inicial ou UNA;**
**Enc. da Instrução: Data da conclusão para proferir sentença;**
**Prazo: Quantidade de dias decorridos da 1ª aud. até o encerramento da instrução.**