Conceituação

Tema	Prazos Processuais
Relatórios	Evolução Histórica Comparativo por VT Comparativo por Grupo Por Grupo Por VT Por Processo Por Magistrado
Resumo	Apresenta o prazo médio entre a realização da primeira audiência e o encerramento da instrução.
Descrição	O prazo médio é obtido calculando-se a quantidade de dias decorridos entre a data da primeira audiência e a data do encerramento da instrução. Os dados são extraídos baseando-se nos seguintes itens do e-Gestão: 265 e 90265 - Da realização da primeira audiência até o encerramento da instrução processual na fase de conhecimento – rito sumaríssimo; 266 e 90266 – Da realização da primeira audiência até o encerramento da instrução processual na fase de conhecimento – exceto rito sumaríssimo (ordinário)
Origem da informação	e-Gestão
Critérios e transformações	Coletado do e-Gestão, consolidado, otimizado e classificado para análise.
Análises possíveis	Prazo médio entre a realização da primeira audiência e o encerramento da instrução processual na fase de conhecimento, detalhado de forma Geral, Por grupo, por VT, Por Processo e Por Magistrado.

EVOLUÇÃO HISTÓRICA DOS PRAZOS PROCESSUAIS ENTRE A 1ª AUDIÊNCIA E O ENCERRAMENTO DA INSTRUÇÃO - 11ª VARA DO TRABALHO DE GOIÂNIA

Data do encerramento da instrução entre 1/4/2018 e 30/4/2018 23:59:59

Rito	Qtd	Prazo Médio
ORDINÁRIO	117	206,42
SUMARÍSSIMO	94	64,66
Total/Média	**211**	**143,27**

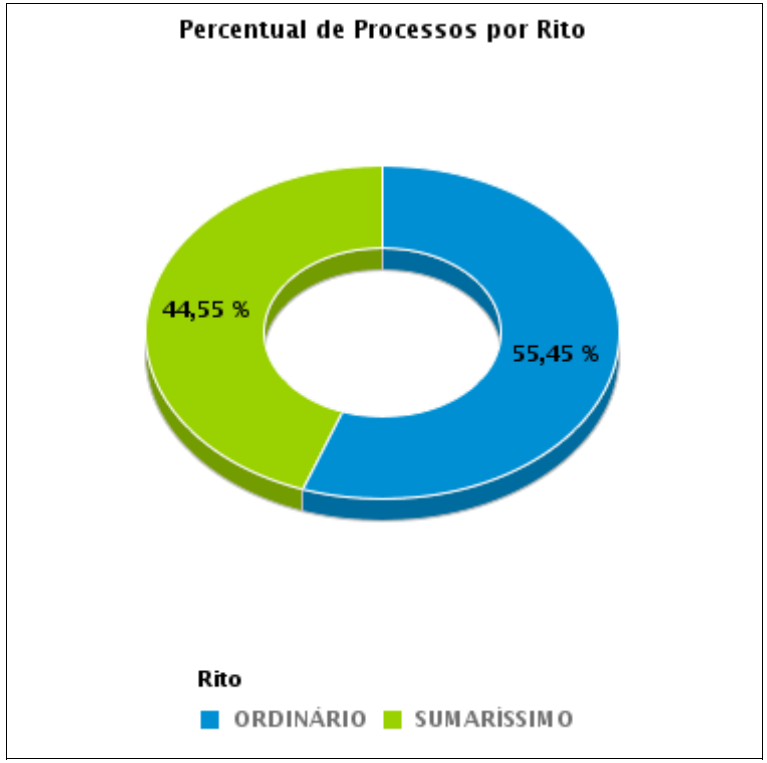

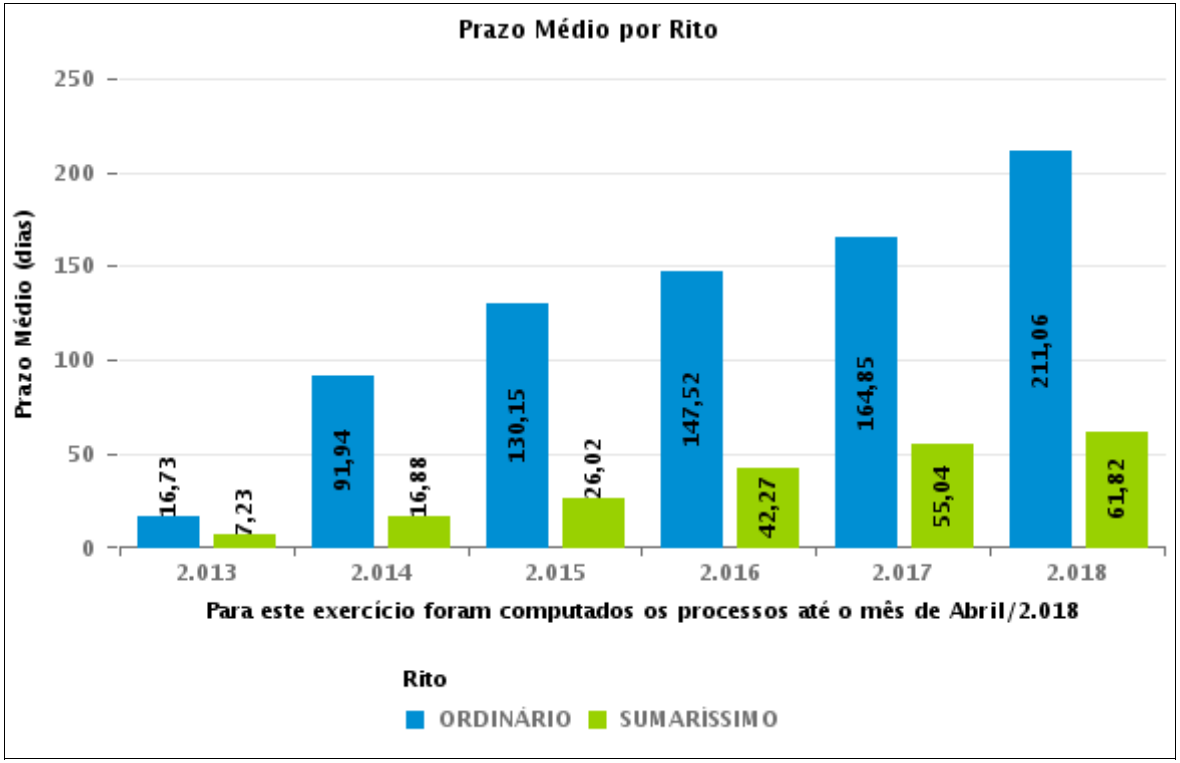

COMPARATIVO DO PRAZO MÉDIO ENTRE A 1ª AUDIÊNCIA E O ENCERRAMENTO DA INSTRUÇÃO - 11ª VARA DO TRABALHO DE GOIÂNIA

Data do encerramento da instrução entre 1/4/2018 e 30/4/2018 23:59:59

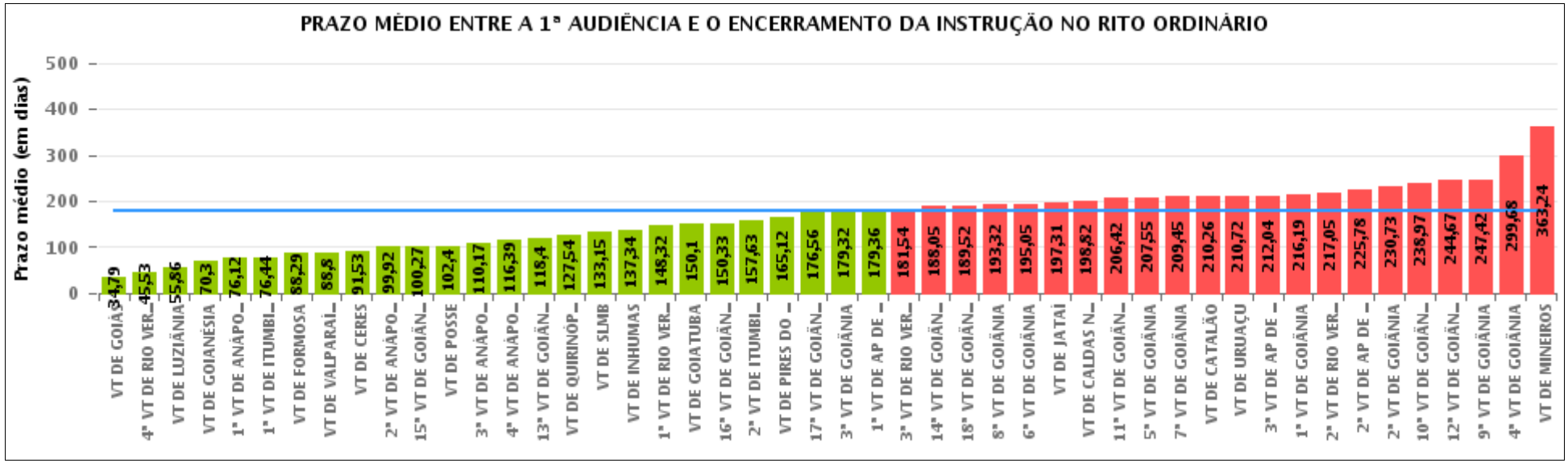

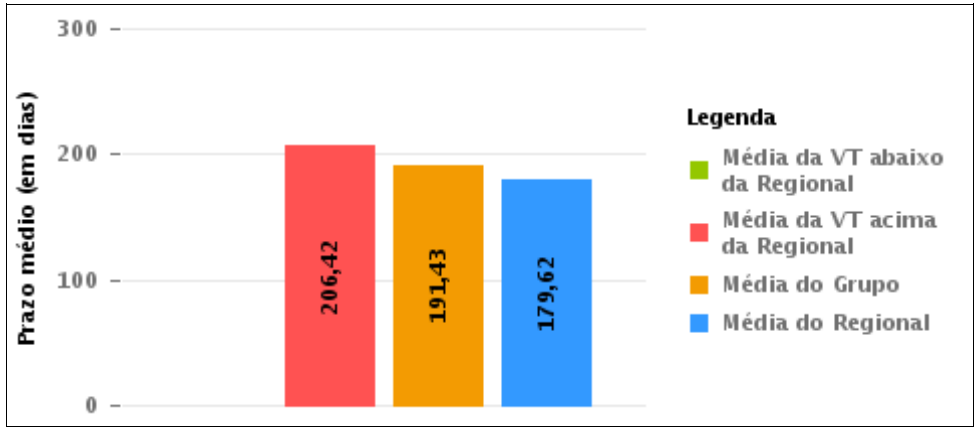

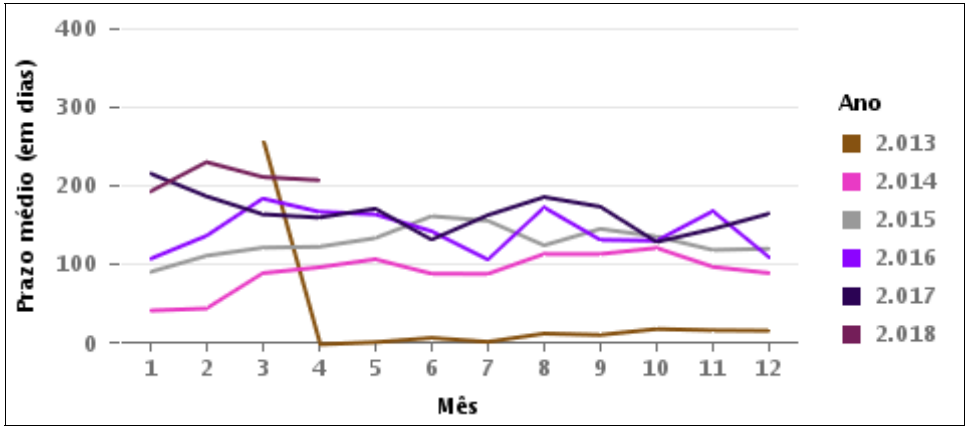

COMPARATIVO DO PRAZO MÉDIO ENTRE A 1ª AUDIÊNCIA E O ENCERRAMENTO DA INSTRUÇÃO ENTRE AS VARAS DO GRUPO

Data do encerramento da instrução entre 1/4/2018 e 30/4/2018 23:59:59

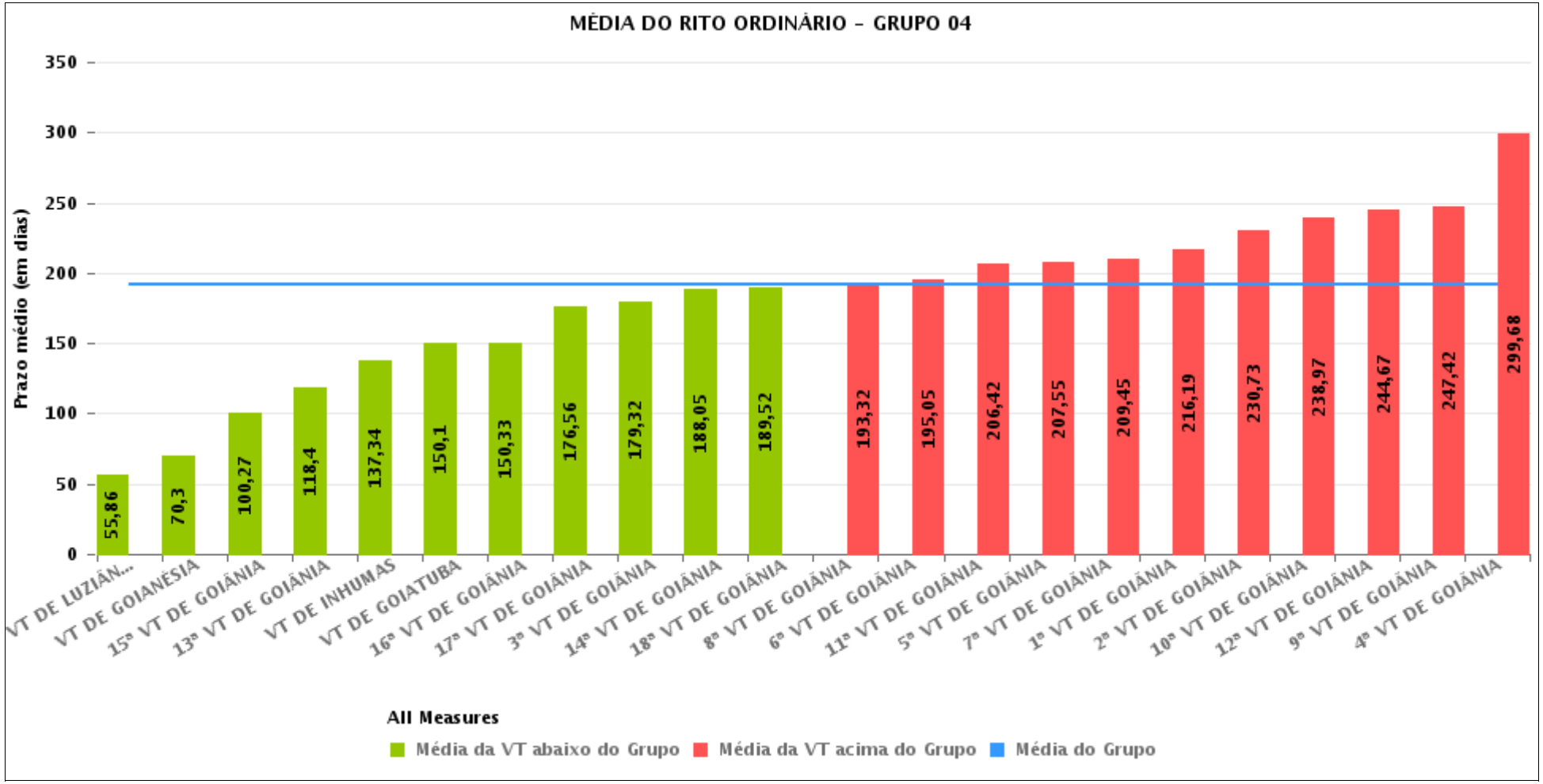

PRAZO MÉDIO ENTRE A 1ª AUDIÊNCIA E O ENCERRAMENTO DA INSTRUÇÃO POR GRUPO

Data do encerramento da instrução entre 1/4/2018 e 30/4/2018 23:59:59

Rito	Grupo	Qtd. Processos	Prazo Médio (dias)	Ranking
ORDINÁRIO	GRUPO 02	70	88,29	1°
	GRUPO 01	40	141,6	2°
	GRUPO 03	1.309	165,8	3°
	GRUPO 05	286	176,42	4°
	GRUPO 04	2.263	191,43	5°

Legenda:	# Grupo 03 – De 1501 a 2000	# Grupo 04 – De 2001 a 2500	# Grupo 05 – Maior que 2500
# Grupo 01 – Até 1000 VT de Posse VT de Pires do Rio # Grupo 02 – De 1001 a 1500 VT de Formosa	VT de Ceres 1ª VT de Anápolis 2ª VT de Anápolis 3ª VT de Anápolis 4ª VT de Anápolis 1ª VT de Aparecida de Goiânia 2ª VT de Aparecida de Goiânia 3ª VT de Aparecida de Goiânia VT de Caldas Novas 1ª VT de Itumbiara 2ª VT de Itumbiara VT de Goiás VT de Jataí VT de Mineiros VT de Quirinópolis 1ª VT de Rio Verde 2ª VT de Rio Verde 3ª VT de Rio Verde 4ª VT de Rio Verde VT de São Luis de Montes Belos	VT de Goiatuba VT de Goianésia 1ª VT de Goiânia 2ª VT de Goiânia 3ª VT de Goiânia 4ª VT de Goiânia 5ª VT de Goiânia 6ª VT de Goiânia 7ª VT de Goiânia 8ª VT de Goiânia 9ª VT de Goiânia 10ª VT de Goiânia 11ª VT de Goiânia 12ª VT de Goiânia 13ª VT de Goiânia 14ª VT de Goiânia 15ª VT de Goiânia 16ª VT de Goiânia 17ª VT de Goiânia 18ª VT de Goiânia VT de Inhumas VT de Luziânia	VT de Catalão VT de Uruaçu VT de Valparaíso de Goiás

PRAZO MÉDIO ENTRE A 1ª AUDIÊNCIA E O ENCERRAMENTO DA INSTRUÇÃO DE TODAS AS VARAS DO TRABALHO

Data do encerramento da instrução entre 1/4/2018 e 30/4/2018 23:59:59

ORDINÁRIO

Qtd. Processos	Prazo Médio (dias)
3.968	179,57

Vara do Trabalho	Qtd Processos	Prazo Médio	Ranking
VARA DO TRABALHO DE GOIÁS	42	34,79	1°
4ª VARA DO TRABALHO DE RIO VERDE	40	45,53	2°
VARA DO TRABALHO DE LUZIÂNIA	95	55,86	3°
VARA DO TRABALHO DE GOIANÉSIA	64	70,3	4°
1ª VARA DO TRABALHO DE ANÁPOLIS	77	76,12	5°
1ª VARA DO TRABALHO DE ITUMBIARA	39	76,44	6°
VARA DO TRABALHO DE FORMOSA	70	88,29	7°
VARA DO TRABALHO DE VALPARAÍSO DE GOIÁS	80	88,8	8°
VARA DO TRABALHO DE CERES	15	91,53	9°
2ª VARA DO TRABALHO DE ANÁPOLIS	24	99,92	10°
15ª VARA DO TRABALHO DE GOIÂNIA	97	100,27	11°
VARA DO TRABALHO DE POSSE	15	102,4	12°
3ª VARA DO TRABALHO DE ANÁPOLIS	64	110,17	13°
4ª VARA DO TRABALHO DE ANÁPOLIS	72	116,39	14°
13ª VARA DO TRABALHO DE GOIÂNIA	63	118,4	15°
VARA DO TRABALHO DE QUIRINÓPOLIS	101	127,54	16°
VARA DO TRABALHO DE SÃO LUIS DE MONTES BELOS	47	133,15	17°
VARA DO TRABALHO DE INHUMAS	47	137,34	18°
1ª VARA DO TRABALHO DE RIO VERDE	66	148,32	19°
VARA DO TRABALHO DE GOIATUBA	48	150,1	20°
16ª VARA DO TRABALHO DE GOIÂNIA	85	150,33	21°
2ª VARA DO TRABALHO DE ITUMBIARA	38	157,63	22°
VARA DO TRABALHO DE PIRES DO RIO	25	165,12	23°
17ª VARA DO TRABALHO DE GOIÂNIA	147	176,56	24°
3ª VARA DO TRABALHO DE GOIÂNIA	136	179,32	25°
1ª VARA DO TRABALHO DE APARECIDA DE GOIÂNIA	84	179,36	26°

PRAZO MÉDIO ENTRE A 1ª AUDIÊNCIA E O ENCERRAMENTO DA INSTRUÇÃO DE TODAS AS VARAS DO TRABALHO

ORDINÁRIO

Qtd. Processos	Prazo Médio (dias)
3.968	179,57

Vara do Trabalho	Qtd Processos	Prazo Médio	Ranking
3ª VARA DO TRABALHO DE RIO VERDE	59	181,54	27°
14ª VARA DO TRABALHO DE GOIÂNIA	107	188,05	28°
18ª VARA DO TRABALHO DE GOIÂNIA	94	189,52	29°
8ª VARA DO TRABALHO DE GOIÂNIA	121	193,32	30°
6ª VARA DO TRABALHO DE GOIÂNIA	84	195,05	31°
VARA DO TRABALHO DE JATAÍ	84	197,31	32°
VARA DO TRABALHO DE CALDAS NOVAS	93	198,82	33°
11ª VARA DO TRABALHO DE GOIÂNIA	117	206,42	34°
5ª VARA DO TRABALHO DE GOIÂNIA	98	207,55	35°
7ª VARA DO TRABALHO DE GOIÂNIA	110	209,45	36°
VARA DO TRABALHO DE CATALÃO	120	210,26	37°
VARA DO TRABALHO DE URUAÇU	86	210,72	38°
3ª VARA DO TRABALHO DE APARECIDA DE GOIÂNIA	113	212,04	39°
1ª VARA DO TRABALHO DE GOIÂNIA	100	216,19	40°
2ª VARA DO TRABALHO DE RIO VERDE	98	217,05	41°
2ª VARA DO TRABALHO DE APARECIDA DE GOIÂNIA	79	225,78	42°
2ª VARA DO TRABALHO DE GOIÂNIA	128	230,73	43°
10ª VARA DO TRABALHO DE GOIÂNIA	149	238,97	44°
12ª VARA DO TRABALHO DE GOIÂNIA	126	244,67	45°
9ª VARA DO TRABALHO DE GOIÂNIA	142	247,42	46°
4ª VARA DO TRABALHO DE GOIÂNIA	105	299,68	47°
VARA DO TRABALHO DE MINEIROS	74	363,24	48°

PRAZO MÉDIO ENTRE A 1ª AUDIÊNCIA E O ENCERRAMENTO DA INSTRUÇÃO - 11ª VARA DO TRABALHO DE GOIÂNIA

Data do encerramento da instrução entre 1/4/2018 e 30/4/2018 23:59:59

11ª VARA DO TRABALHO DE GOIÂNIA

ORDINÁRIO

Qtd	Prazo Médio
116	206,42

Nr. Processo	1ª Aud.	nc. Instruçã	Prazo
RTAlç - 0011424-87.2017.5.18.0011	28/09/17	11/04/18	195
RTOrd - 0010010-54.2017.5.18.0011	18/04/17	17/04/18	364
RTOrd - 0010053-54.2018.5.18.0011	03/04/18	03/04/18	0
RTOrd - 0010062-50.2017.5.18.0011	19/04/17	18/04/18	364
RTOrd - 0010093-97.2017.5.18.0002	08/05/17	18/04/18	345
RTOrd - 0010105-50.2018.5.18.0011	04/04/18	04/04/18	0
RTOrd - 0010121-04.2018.5.18.0011	10/04/18	10/04/18	0
RTOrd - 0010146-17.2018.5.18.0011	04/04/18	04/04/18	0
RTOrd - 0010151-39.2018.5.18.0011	08/04/18	08/04/18	0
RTOrd - 0010153-09.2018.5.18.0011	08/04/18	08/04/18	0
RTOrd - 0010159-16.2018.5.18.0011	10/04/18	10/04/18	0
RTOrd - 0010162-68.2018.5.18.0011	06/04/18	06/04/18	0
RTOrd - 0010170-79.2017.5.18.0011	02/05/17	17/04/18	350
RTOrd - 0010191-55.2017.5.18.0011	04/05/17	25/04/18	356
RTOrd - 0010195-58.2018.5.18.0011	11/04/18	11/04/18	0
RTOrd - 0010212-94.2018.5.18.0011	11/04/18	11/04/18	0
RTOrd - 0010214-64.2018.5.18.0011	11/04/18	11/04/18	0
RTOrd - 0010216-34.2018.5.18.0011	11/04/18	12/04/18	1
RTOrd - 0010224-11.2018.5.18.0011	12/04/18	12/04/18	0
RTOrd - 0010227-63.2018.5.18.0011	12/04/18	12/04/18	0
RTOrd - 0010252-76.2018.5.18.0011	13/04/18	13/04/18	0
RTOrd - 0010282-14.2018.5.18.0011	17/04/18	17/04/18	0

Legenda:
1ª Aud.: Data da primeira audiência que ocorrer, Inicial ou UNA;
Enc. da Instrução: Data da conclusão para proferir sentença;
Prazo: Quantidade de dias decorridos da 1ª aud. até o encerramento da instrução.

PRAZO MÉDIO ENTRE A 1ª AUDIÊNCIA E O ENCERRAMENTO DA INSTRUÇÃO - 11ª VARA DO TRABALHO DE GOIÂNIA

11ª VARA DO TRABALHO DE GOIÂNIA

ORDINÁRIO

Qtd	Prazo Médio
116	206,42

Nr. Processo	1ª Aud.	nc. Instruçã	Prazo
RTOrd - 0010303-87.2018.5.18.0011	04/04/18	23/04/18	19
RTOrd - 0010319-41.2018.5.18.0011	17/04/18	18/04/18	1
RTOrd - 0010325-82.2017.5.18.0011	17/05/17	17/04/18	335
RTOrd - 0010326-33.2018.5.18.0011	17/04/18	17/04/18	0
RTOrd - 0010335-29.2017.5.18.0011	18/05/17	13/04/18	330
RTOrd - 0010342-84.2018.5.18.0011	18/04/18	18/04/18	0
RTOrd - 0010343-40.2016.5.18.0011	19/07/16	19/04/18	639
RTOrd - 0010348-91.2018.5.18.0011	19/04/18	19/04/18	0
RTOrd - 0010354-35.2017.5.18.0011	22/05/17	11/04/18	324
RTOrd - 0010364-45.2018.5.18.0011	20/04/18	20/04/18	0
RTOrd - 0010368-19.2017.5.18.0011	22/05/17	11/04/18	324
RTOrd - 0010369-67.2018.5.18.0011	17/04/18	17/04/18	0
RTOrd - 0010386-40.2017.5.18.0011	24/05/17	28/04/18	339
RTOrd - 0010391-62.2017.5.18.0011	25/05/17	24/04/18	334
RTOrd - 0010400-87.2018.5.18.0011	23/04/18	23/04/18	0
RTOrd - 0010401-09.2017.5.18.0011	11/05/17	05/04/18	329
RTOrd - 0010483-40.2017.5.18.0011	02/06/17	02/04/18	304
RTOrd - 0010484-25.2017.5.18.0011	02/06/17	19/04/18	321
RTOrd - 0010487-77.2017.5.18.0011	04/08/17	02/04/18	241
RTOrd - 0010491-17.2017.5.18.0011	05/06/17	30/04/18	329
RTOrd - 0010495-54.2017.5.18.0011	06/06/17	03/04/18	301
RTOrd - 0010535-36.2017.5.18.0011	12/06/17	04/04/18	296
RTOrd - 0010540-58.2017.5.18.0011	27/06/17	06/04/18	283
RTOrd - 0010548-35.2017.5.18.0011	13/06/17	24/04/18	315
RTOrd - 0010550-39.2016.5.18.0011	05/09/16	02/04/18	574

Legenda:
1ª Aud.: Data da primeira audiência que ocorrer, Inicial ou UNA;
Enc. da Instrução: Data da conclusão para proferir sentença;
Prazo: Quantidade de dias decorridos da 1ª aud. até o encerramento da instrução.

PRAZO MÉDIO ENTRE A 1ª AUDIÊNCIA E O ENCERRAMENTO DA INSTRUÇÃO - 11ª VARA DO TRABALHO DE GOIÂNIA

11ª VARA DO TRABALHO DE GOIÂNIA

ORDINÁRIO

Qtd	Prazo Médio
116	206,42

Nr. Processo	1ª Aud.	nc. Instruçã	Prazo
RTOrd - 0010557-94.2017.5.18.0011	21/06/17	30/04/18	313
RTOrd - 0010580-40.2017.5.18.0011	20/06/17	11/04/18	295
RTOrd - 0010613-30.2017.5.18.0011	23/06/17	10/04/18	291
RTOrd - 0010631-51.2017.5.18.0011	27/06/17	12/04/18	289
RTOrd - 0010648-87.2017.5.18.0011	28/06/17	03/04/18	279
RTOrd - 0010667-93.2017.5.18.0011	02/08/17	26/04/18	267
RTOrd - 0010668-78.2017.5.18.0011	30/06/17	03/04/18	277
RTOrd - 0010694-76.2017.5.18.0011	01/08/17	23/04/18	265
RTOrd - 0010696-46.2017.5.18.0011	02/08/17	24/04/18	265
RTOrd - 0010708-60.2017.5.18.0011	04/08/17	24/04/18	263
RTOrd - 0010741-50.2017.5.18.0011	08/08/17	12/04/18	247
RTOrd - 0010782-17.2017.5.18.0011	15/08/17	25/04/18	253
RTOrd - 0010792-61.2017.5.18.0011	16/08/17	26/04/18	253
RTOrd - 0010873-10.2017.5.18.0011	19/06/17	09/04/18	294
RTOrd - 0010932-95.2017.5.18.0011	14/09/17	02/04/18	200
RTOrd - 0010941-41.2017.5.18.0081	29/09/17	05/04/18	188
RTOrd - 0010972-77.2017.5.18.0011	11/07/17	13/04/18	276
RTOrd - 0010976-56.2013.5.18.0011	14/11/13	19/04/18	1.617
RTOrd - 0010989-16.2017.5.18.0011	04/07/17	12/04/18	282
RTOrd - 0011004-82.2017.5.18.0011	03/07/17	19/04/18	290
RTOrd - 0011024-73.2017.5.18.0011	04/07/17	04/04/18	274
RTOrd - 0011026-43.2017.5.18.0011	18/07/17	16/04/18	272
RTOrd - 0011032-50.2017.5.18.0011	15/09/17	04/04/18	201
RTOrd - 0011039-42.2017.5.18.0011	06/07/17	17/04/18	285
RTOrd - 0011054-11.2017.5.18.0011	10/07/17	05/04/18	269

Legenda:
1ª Aud.: Data da primeira audiência que ocorrer, Inicial ou UNA;
Enc. da Instrução: Data da conclusão para proferir sentença;
Prazo: Quantidade de dias decorridos da 1ª aud. até o encerramento da instrução.

PRAZO MÉDIO ENTRE A 1ª AUDIÊNCIA E O ENCERRAMENTO DA INSTRUÇÃO - 11ª VARA DO TRABALHO DE GOIÂNIA

11ª VARA DO TRABALHO DE GOIÂNIA

ORDINÁRIO

Qtd	Prazo Médio
116	206,42

Nr. Processo	1ª Aud.	nc. Instruçã	Prazo
RTOrd - 0011057-63.2017.5.18.0011	06/07/17	17/04/18	285
RTOrd - 0011062-85.2017.5.18.0011	10/07/17	09/04/18	273
RTOrd - 0011080-09.2017.5.18.0011	11/07/17	13/04/18	276
RTOrd - 0011091-38.2017.5.18.0011	12/07/17	18/04/18	280
RTOrd - 0011100-97.2017.5.18.0011	17/07/17	12/04/18	269
RTOrd - 0011104-37.2017.5.18.0011	17/07/17	12/04/18	269
RTOrd - 0011110-78.2016.5.18.0011	05/12/16	06/04/18	487
RTOrd - 0011120-88.2017.5.18.0011	19/07/17	16/04/18	271
RTOrd - 0011123-43.2017.5.18.0011	19/07/17	23/04/18	278
RTOrd - 0011123-43.2017.5.18.0011	19/07/17	27/04/18	282
RTOrd - 0011138-12.2017.5.18.0011	20/07/17	17/04/18	271
RTOrd - 0011139-94.2017.5.18.0011	21/07/17	25/04/18	278
RTOrd - 0011173-69.2017.5.18.0011	31/07/17	26/04/18	269
RTOrd - 0011218-73.2017.5.18.0011	26/09/17	09/04/18	195
RTOrd - 0011258-85.2017.5.18.0001	17/10/17	25/04/18	190
RTOrd - 0011261-10.2017.5.18.0011	27/09/17	02/04/18	187
RTOrd - 0011296-67.2017.5.18.0011	03/10/17	16/04/18	195
RTOrd - 0011366-84.2017.5.18.0011	20/10/17	25/04/18	187
RTOrd - 0011398-26.2016.5.18.0011	04/11/16	19/04/18	531
RTOrd - 0011404-23.2017.5.18.0003	06/11/17	19/04/18	164
RTOrd - 0011508-88.2017.5.18.0011	21/11/17	18/04/18	148
RTOrd - 0011543-19.2015.5.18.0011	18/12/15	19/04/18	853
RTOrd - 0011635-26.2017.5.18.0011	17/04/18	17/04/18	0
RTOrd - 0011637-93.2017.5.18.0011	06/12/17	12/04/18	127
RTOrd - 0011651-77.2017.5.18.0011	11/12/17	12/04/18	122

Legenda:
1ª Aud.: Data da primeira audiência que ocorrer, Inicial ou UNA;
Enc. da Instrução: Data da conclusão para proferir sentença;
Prazo: Quantidade de dias decorridos da 1ª aud. até o encerramento da instrução.

PRAZO MÉDIO ENTRE A 1ª AUDIÊNCIA E O ENCERRAMENTO DA INSTRUÇÃO - 11ª VARA DO TRABALHO DE GOIÂNIA

11ª VARA DO TRABALHO DE GOIÂNIA

ORDINÁRIO

Qtd	Prazo Médio
116	206,42

Nr. Processo	1ª Aud.	nc. Instruçã	Prazo
RTOrd - 0011657-84.2017.5.18.0011	07/12/17	16/04/18	130
RTOrd - 0011735-78.2017.5.18.0011	18/12/17	23/04/18	126
RTOrd - 0011741-85.2017.5.18.0011	18/12/17	24/04/18	127
RTOrd - 0011873-26.2017.5.18.0082	12/04/18	12/04/18	0
RTOrd - 0011948-21.2016.5.18.0011	06/03/17	05/04/18	395
RTOrd - 0011975-67.2017.5.18.0011	13/04/18	13/04/18	0
RTOrd - 0011978-56.2016.5.18.0011	08/03/17	27/04/18	415
RTOrd - 0011988-66.2017.5.18.0011	27/02/18	03/04/18	35
RTOrd - 0012013-79.2017.5.18.0011	06/03/18	06/04/18	31
RTOrd - 0012031-03.2017.5.18.0011	07/03/18	02/04/18	26
RTOrd - 0012032-85.2017.5.18.0011	07/03/18	19/04/18	43
RTOrd - 0012034-55.2017.5.18.0011	07/03/18	12/04/18	36
RTOrd - 0012036-28.2017.5.18.0010	13/03/18	06/04/18	24
RTOrd - 0012037-10.2017.5.18.0011	07/03/18	03/04/18	27
RTOrd - 0012038-92.2017.5.18.0011	08/03/18	24/04/18	47
RTOrd - 0012063-08.2017.5.18.0011	14/03/18	10/04/18	27
RTOrd - 0012078-74.2017.5.18.0011	14/03/18	05/04/18	22
RTOrd - 0012088-21.2017.5.18.0011	20/04/18	20/04/18	0
RTOrd - 0012093-43.2017.5.18.0011	17/04/18	17/04/18	0
RTOrd - 0012192-13.2017.5.18.0011	22/03/18	26/04/18	35

Legenda:
1ª Aud.: Data da primeira audiência que ocorrer, Inicial ou UNA;
Enc. da Instrução: Data da conclusão para proferir sentença;
Prazo: Quantidade de dias decorridos da 1ª aud. até o encerramento da instrução.

PRAZO MÉDIO ENTRE A 1ª AUDIÊNCIA E O ENCERRAMENTO DA INSTRUÇÃO - 11ª VARA DO TRABALHO DE GOIÂNIA

Data do encerramento da instrução entre 1/4/2018 e 30/4/2018 23:59:59

Sem magistrado

ORDINÁRIO

Qtd	Prazo Médio
116	206,42

Nr. Processo	1ª Aud.	Enc. Instrução.	Prazo
RTAlç - 0011424-87.2017.5.18.0011	28/09/17	11/04/18	195
RTOrd - 0010010-54.2017.5.18.0011	18/04/17	17/04/18	364
RTOrd - 0010053-54.2018.5.18.0011	03/04/18	03/04/18	0
RTOrd - 0010062-50.2017.5.18.0011	19/04/17	18/04/18	364
RTOrd - 0010093-97.2017.5.18.0002	08/05/17	18/04/18	345
RTOrd - 0010105-50.2018.5.18.0011	04/04/18	04/04/18	0
RTOrd - 0010121-04.2018.5.18.0011	10/04/18	10/04/18	0
RTOrd - 0010146-17.2018.5.18.0011	04/04/18	04/04/18	0
RTOrd - 0010151-39.2018.5.18.0011	08/04/18	08/04/18	0
RTOrd - 0010153-09.2018.5.18.0011	08/04/18	08/04/18	0
RTOrd - 0010159-16.2018.5.18.0011	10/04/18	10/04/18	0
RTOrd - 0010162-68.2018.5.18.0011	06/04/18	06/04/18	0
RTOrd - 0010170-79.2017.5.18.0011	02/05/17	17/04/18	350
RTOrd - 0010191-55.2017.5.18.0011	04/05/17	25/04/18	356
RTOrd - 0010195-58.2018.5.18.0011	11/04/18	11/04/18	0
RTOrd - 0010212-94.2018.5.18.0011	11/04/18	11/04/18	0
RTOrd - 0010214-64.2018.5.18.0011	11/04/18	11/04/18	0
RTOrd - 0010216-34.2018.5.18.0011	11/04/18	12/04/18	1
RTOrd - 0010224-11.2018.5.18.0011	12/04/18	12/04/18	0
RTOrd - 0010227-63.2018.5.18.0011	12/04/18	12/04/18	0
RTOrd - 0010252-76.2018.5.18.0011	13/04/18	13/04/18	0

Legenda:
1ª Aud.: Data da primeira audiência que ocorrer, Inicial ou UNA;
Enc. da Instrução: Data da conclusão para proferir sentença;
Prazo: Quantidade de dias decorridos da 1ª aud. até o encerramento da instrução.

PRAZO MÉDIO ENTRE A 1ª AUDIÊNCIA E O ENCERRAMENTO DA INSTRUÇÃO - 11ª VARA DO TRABALHO DE GOIÂNIA

Sem magistrado

ORDINÁRIO

Qtd	Prazo Médio
116	206,42

Nr. Processo	1ª Aud.	Enc. Instrução.	Prazo
RTOrd - 0010282-14.2018.5.18.0011	17/04/18	17/04/18	0
RTOrd - 0010303-87.2018.5.18.0011	04/04/18	23/04/18	19
RTOrd - 0010319-41.2018.5.18.0011	17/04/18	18/04/18	1
RTOrd - 0010325-82.2017.5.18.0011	17/05/17	17/04/18	335
RTOrd - 0010326-33.2018.5.18.0011	17/04/18	17/04/18	0
RTOrd - 0010335-29.2017.5.18.0011	18/05/17	13/04/18	330
RTOrd - 0010342-84.2018.5.18.0011	18/04/18	18/04/18	0
RTOrd - 0010343-40.2016.5.18.0011	19/07/16	19/04/18	639
RTOrd - 0010348-91.2018.5.18.0011	19/04/18	19/04/18	0
RTOrd - 0010354-35.2017.5.18.0011	22/05/17	11/04/18	324
RTOrd - 0010364-45.2018.5.18.0011	20/04/18	20/04/18	0
RTOrd - 0010368-19.2017.5.18.0011	22/05/17	11/04/18	324
RTOrd - 0010369-67.2018.5.18.0011	17/04/18	17/04/18	0
RTOrd - 0010386-40.2017.5.18.0011	24/05/17	28/04/18	339
RTOrd - 0010391-62.2017.5.18.0011	25/05/17	24/04/18	334
RTOrd - 0010400-87.2018.5.18.0011	23/04/18	23/04/18	0
RTOrd - 0010401-09.2017.5.18.0011	11/05/17	05/04/18	329
RTOrd - 0010483-40.2017.5.18.0011	02/06/17	02/04/18	304
RTOrd - 0010484-25.2017.5.18.0011	02/06/17	19/04/18	321
RTOrd - 0010487-77.2017.5.18.0011	04/08/17	02/04/18	241
RTOrd - 0010491-17.2017.5.18.0011	05/06/17	30/04/18	329
RTOrd - 0010495-54.2017.5.18.0011	06/06/17	03/04/18	301
RTOrd - 0010535-36.2017.5.18.0011	12/06/17	04/04/18	296
RTOrd - 0010540-58.2017.5.18.0011	27/06/17	06/04/18	283

Legenda:
1ª Aud.: Data da primeira audiência que ocorrer, Inicial ou UNA;
Enc. da Instrução: Data da conclusão para proferir sentença;
Prazo: Quantidade de dias decorridos da 1ª aud. até o encerramento da instrução.

PRAZO MÉDIO ENTRE A 1ª AUDIÊNCIA E O ENCERRAMENTO DA INSTRUÇÃO - 11ª VARA DO TRABALHO DE GOIÂNIA

Sem magistrado

ORDINÁRIO

Qtd	Prazo Médio
116	206,42

Nr. Processo	1ª Aud.	Enc. Instrução.	Prazo
RTOrd - 0010548-35.2017.5.18.0011	13/06/17	24/04/18	315
RTOrd - 0010550-39.2016.5.18.0011	05/09/16	02/04/18	574
RTOrd - 0010557-94.2017.5.18.0011	21/06/17	30/04/18	313
RTOrd - 0010580-40.2017.5.18.0011	20/06/17	11/04/18	295
RTOrd - 0010613-30.2017.5.18.0011	23/06/17	10/04/18	291
RTOrd - 0010631-51.2017.5.18.0011	27/06/17	12/04/18	289
RTOrd - 0010648-87.2017.5.18.0011	28/06/17	03/04/18	279
RTOrd - 0010667-93.2017.5.18.0011	02/08/17	26/04/18	267
RTOrd - 0010668-78.2017.5.18.0011	30/06/17	03/04/18	277
RTOrd - 0010694-76.2017.5.18.0011	01/08/17	23/04/18	265
RTOrd - 0010696-46.2017.5.18.0011	02/08/17	24/04/18	265
RTOrd - 0010708-60.2017.5.18.0011	04/08/17	24/04/18	263
RTOrd - 0010741-50.2017.5.18.0011	08/08/17	12/04/18	247
RTOrd - 0010782-17.2017.5.18.0011	15/08/17	25/04/18	253
RTOrd - 0010792-61.2017.5.18.0011	16/08/17	26/04/18	253
RTOrd - 0010873-10.2017.5.18.0011	19/06/17	09/04/18	294
RTOrd - 0010932-95.2017.5.18.0011	14/09/17	02/04/18	200
RTOrd - 0010941-41.2017.5.18.0081	29/09/17	05/04/18	188
RTOrd - 0010972-77.2017.5.18.0011	11/07/17	13/04/18	276
RTOrd - 0010976-56.2013.5.18.0011	14/11/13	19/04/18	1.617
RTOrd - 0010989-16.2017.5.18.0011	04/07/17	12/04/18	282
RTOrd - 0011004-82.2017.5.18.0011	03/07/17	19/04/18	290
RTOrd - 0011024-73.2017.5.18.0011	04/07/17	04/04/18	274
RTOrd - 0011026-43.2017.5.18.0011	18/07/17	16/04/18	272

Legenda:
1ª Aud.: Data da primeira audiência que ocorrer, Inicial ou UNA;
Enc. da Instrução: Data da conclusão para proferir sentença;
Prazo: Quantidade de dias decorridos da 1ª aud. até o encerramento da instrução.

PRAZO MÉDIO ENTRE A 1ª AUDIÊNCIA E O ENCERRAMENTO DA INSTRUÇÃO - 11ª VARA DO TRABALHO DE GOIÂNIA

Sem magistrado

ORDINÁRIO

Qtd	Prazo Médio
116	206,42

Nr. Processo	1ª Aud.	Enc. Instrução.	Prazo
RTOrd - 0011032-50.2017.5.18.0011	15/09/17	04/04/18	201
RTOrd - 0011039-42.2017.5.18.0011	06/07/17	17/04/18	285
RTOrd - 0011054-11.2017.5.18.0011	10/07/17	05/04/18	269
RTOrd - 0011057-63.2017.5.18.0011	06/07/17	17/04/18	285
RTOrd - 0011062-85.2017.5.18.0011	10/07/17	09/04/18	273
RTOrd - 0011080-09.2017.5.18.0011	11/07/17	13/04/18	276
RTOrd - 0011091-38.2017.5.18.0011	12/07/17	18/04/18	280
RTOrd - 0011100-97.2017.5.18.0011	17/07/17	12/04/18	269
RTOrd - 0011104-37.2017.5.18.0011	17/07/17	12/04/18	269
RTOrd - 0011110-78.2016.5.18.0011	05/12/16	06/04/18	487
RTOrd - 0011120-88.2017.5.18.0011	19/07/17	16/04/18	271
RTOrd - 0011123-43.2017.5.18.0011	19/07/17	23/04/18	278
RTOrd - 0011123-43.2017.5.18.0011	19/07/17	27/04/18	282
RTOrd - 0011138-12.2017.5.18.0011	20/07/17	17/04/18	271
RTOrd - 0011139-94.2017.5.18.0011	21/07/17	25/04/18	278
RTOrd - 0011173-69.2017.5.18.0011	31/07/17	26/04/18	269
RTOrd - 0011218-73.2017.5.18.0011	26/09/17	09/04/18	195
RTOrd - 0011258-85.2017.5.18.0001	17/10/17	25/04/18	190
RTOrd - 0011261-10.2017.5.18.0011	27/09/17	02/04/18	187
RTOrd - 0011296-67.2017.5.18.0011	03/10/17	16/04/18	195
RTOrd - 0011366-84.2017.5.18.0011	20/10/17	25/04/18	187
RTOrd - 0011398-26.2016.5.18.0011	04/11/16	19/04/18	531
RTOrd - 0011404-23.2017.5.18.0003	06/11/17	19/04/18	164
RTOrd - 0011508-88.2017.5.18.0011	21/11/17	18/04/18	148

Legenda:
1ª Aud.: Data da primeira audiência que ocorrer, Inicial ou UNA;
Enc. da Instrução: Data da conclusão para proferir sentença;
Prazo: Quantidade de dias decorridos da 1ª aud. até o encerramento da instrução.

PRAZO MÉDIO ENTRE A 1ª AUDIÊNCIA E O ENCERRAMENTO DA INSTRUÇÃO - 11ª VARA DO TRABALHO DE GOIÂNIA

Sem magistrado

ORDINÁRIO

Qtd	Prazo Médio
116	206,42

Nr. Processo	1ª Aud.	Enc. Instrução.	Prazo
RTOrd - 0011543-19.2015.5.18.0011	18/12/15	19/04/18	853
RTOrd - 0011635-26.2017.5.18.0011	17/04/18	17/04/18	0
RTOrd - 0011637-93.2017.5.18.0011	06/12/17	12/04/18	127
RTOrd - 0011651-77.2017.5.18.0011	11/12/17	12/04/18	122
RTOrd - 0011657-84.2017.5.18.0011	07/12/17	16/04/18	130
RTOrd - 0011735-78.2017.5.18.0011	18/12/17	23/04/18	126
RTOrd - 0011741-85.2017.5.18.0011	18/12/17	24/04/18	127
RTOrd - 0011873-26.2017.5.18.0082	12/04/18	12/04/18	0
RTOrd - 0011948-21.2016.5.18.0011	06/03/17	05/04/18	395
RTOrd - 0011975-67.2017.5.18.0011	13/04/18	13/04/18	0
RTOrd - 0011978-56.2016.5.18.0011	08/03/17	27/04/18	415
RTOrd - 0011988-66.2017.5.18.0011	27/02/18	03/04/18	35
RTOrd - 0012013-79.2017.5.18.0011	06/03/18	06/04/18	31
RTOrd - 0012031-03.2017.5.18.0011	07/03/18	02/04/18	26
RTOrd - 0012032-85.2017.5.18.0011	07/03/18	19/04/18	43
RTOrd - 0012034-55.2017.5.18.0011	07/03/18	12/04/18	36
RTOrd - 0012036-28.2017.5.18.0010	13/03/18	06/04/18	24
RTOrd - 0012037-10.2017.5.18.0011	07/03/18	03/04/18	27
RTOrd - 0012038-92.2017.5.18.0011	08/03/18	24/04/18	47
RTOrd - 0012063-08.2017.5.18.0011	14/03/18	10/04/18	27
RTOrd - 0012078-74.2017.5.18.0011	14/03/18	05/04/18	22
RTOrd - 0012088-21.2017.5.18.0011	20/04/18	20/04/18	0
RTOrd - 0012093-43.2017.5.18.0011	17/04/18	17/04/18	0
RTOrd - 0012192-13.2017.5.18.0011	22/03/18	26/04/18	35

Legenda:
1ª Aud.: Data da primeira audiência que ocorrer, Inicial ou UNA;
Enc. da Instrução: Data da conclusão para proferir sentença;
Prazo: Quantidade de dias decorridos da 1ª aud. até o encerramento da instrução.

Sem magistrado