Conceituação

Tema	Prazos Processuais
Relatórios	Evolução Histórica Comparativo por VT Comparativo por Grupo Por Grupo Por VT Por Processo Por Magistrado
Resumo	Apresenta o prazo médio entre a realização da primeira audiência e o encerramento da instrução.
Descrição	O prazo médio é obtido calculando-se a quantidade de dias decorridos entre a data da primeira audiência e a data do encerramento da instrução. Os dados são extraídos baseando-se nos seguintes itens do e-Gestão: 265 e 90265 - Da realização da primeira audiência até o encerramento da instrução processual na fase de conhecimento – rito sumaríssimo; 266 e 90266 – Da realização da primeira audiência até o encerramento da instrução processual na fase de conhecimento – exceto rito sumaríssimo (ordinário)
Origem da informação	e-Gestão
Critérios e transformações	Coletado do e-Gestão, consolidado, otimizado e classificado para análise.
Análises possíveis	Prazo médio entre a realização da primeira audiência e o encerramento da instrução processual na fase de conhecimento, detalhado de forma Geral, Por grupo, por VT, Por Processo e Por Magistrado.

EVOLUÇÃO HISTÓRICA DOS PRAZOS PROCESSUAIS ENTRE A 1ª AUDIÊNCIA E O ENCERRAMENTO DA INSTRUÇÃO - 13ª VARA DO TRABALHO DE GOIÂNIA

Data do encerramento da instrução entre 1/4/2018 e 30/4/2018 23:59:59

Rito	Qtd	Prazo Médio
ORDINÁRIO	63	118,4
SUMARÍSSIMO	50	17,76
Total/Média	**113**	**73,87**

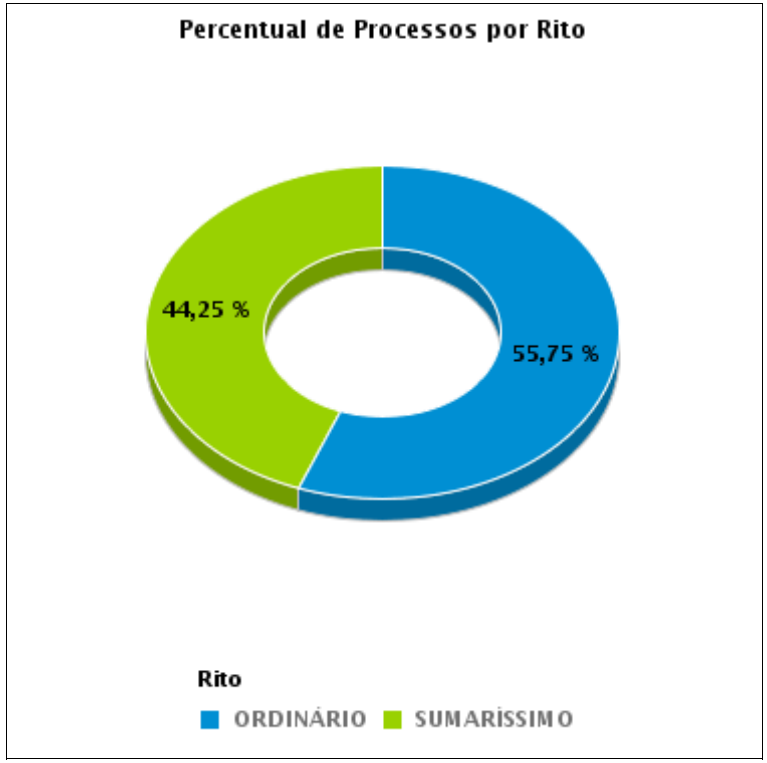

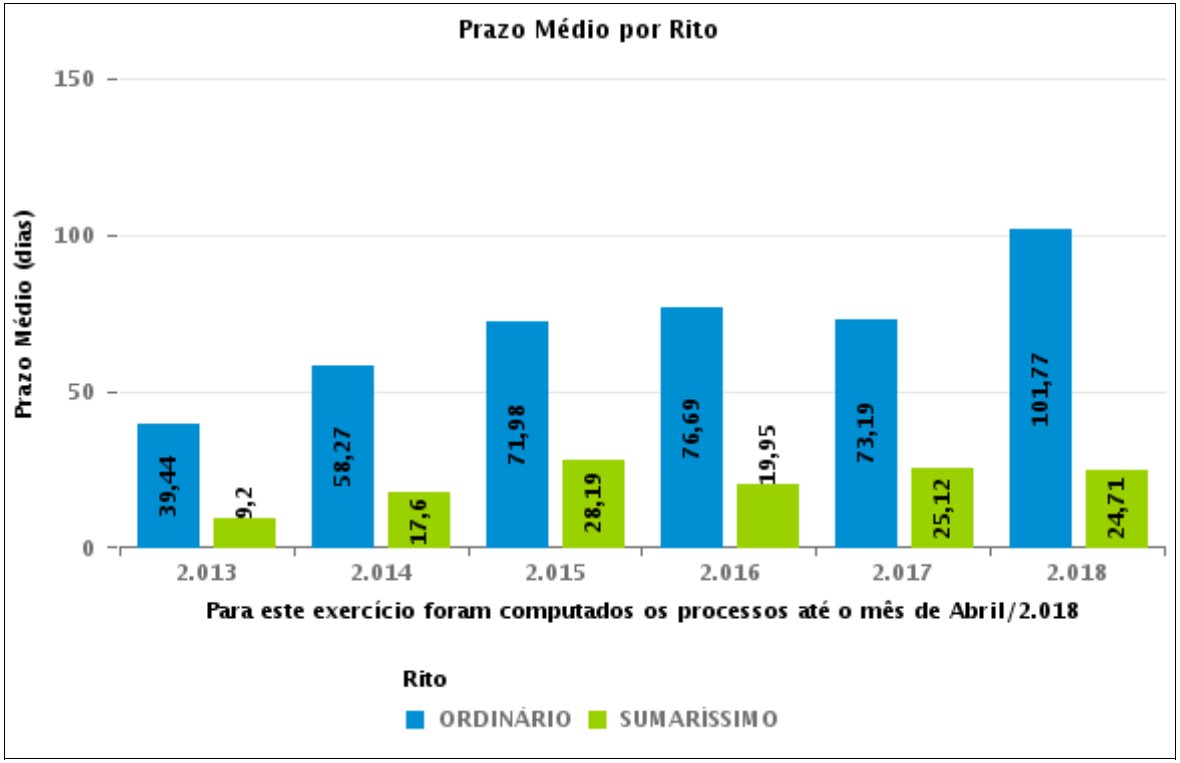

COMPARATIVO DO PRAZO MÉDIO ENTRE A 1ª AUDIÊNCIA E O ENCERRAMENTO DA INSTRUÇÃO - 13ª VARA DO TRABALHO DE GOIÂNIA

Data do encerramento da instrução entre 1/4/2018 e 30/4/2018 23:59:59

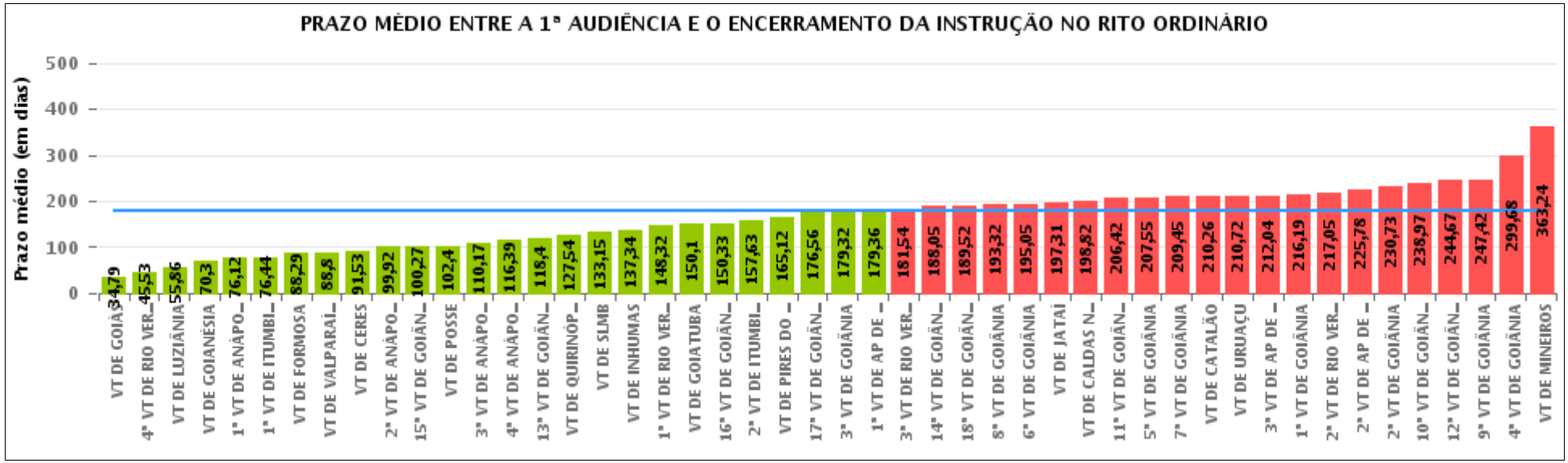

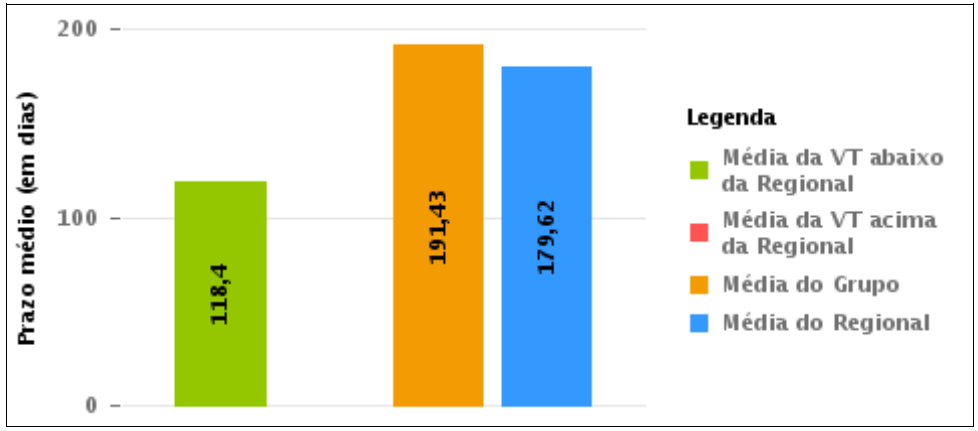

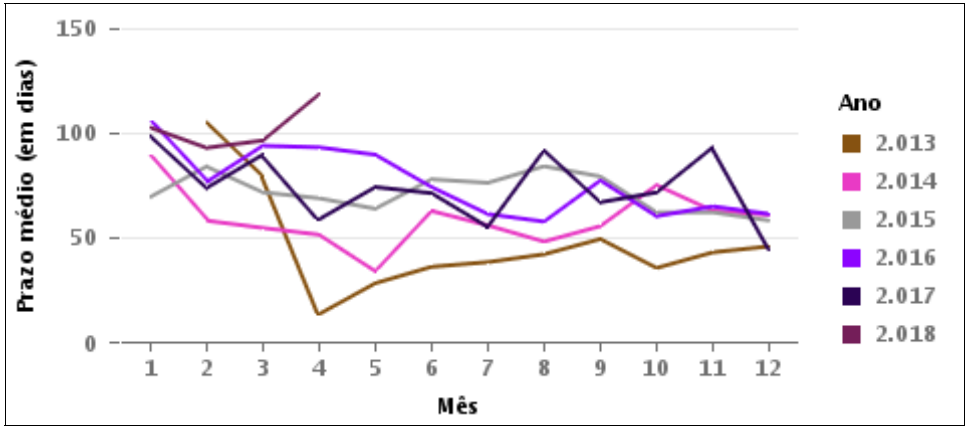

COMPARATIVO DO PRAZO MÉDIO ENTRE A 1ª AUDIÊNCIA E O ENCERRAMENTO DA INSTRUÇÃO ENTRE AS VARAS DO GRUPO

Data do encerramento da instrução entre 1/4/2018 e 30/4/2018 23:59:59

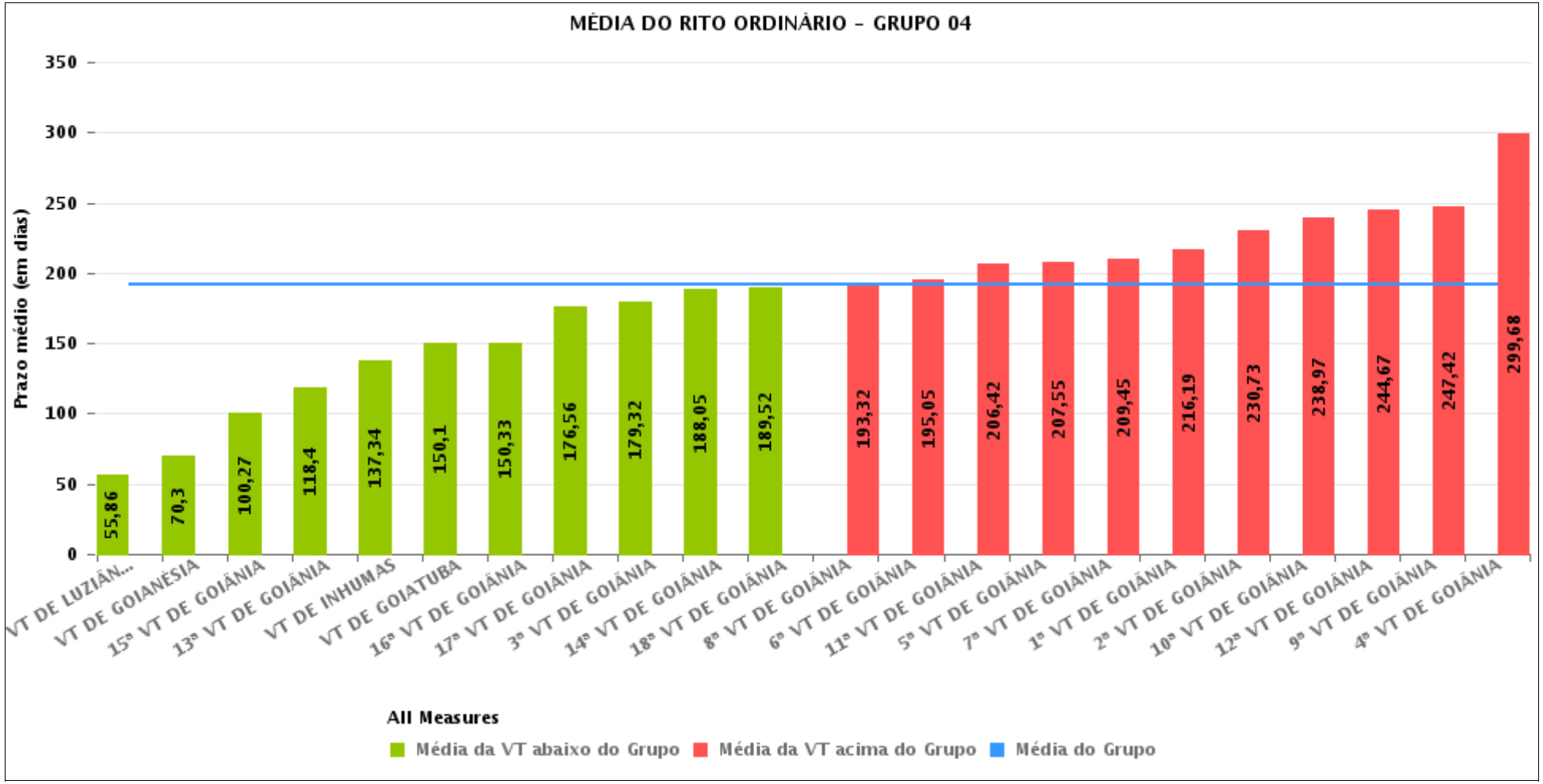

PRAZO MÉDIO ENTRE A 1ª AUDIÊNCIA E O ENCERRAMENTO DA INSTRUÇÃO POR GRUPO

Data do encerramento da instrução entre 1/4/2018 e 30/4/2018 23:59:59

Rito	Grupo	Qtd. Processos	Prazo Médio (dias)	Ranking
ORDINÁRIO	GRUPO 02	70	88,29	1°
	GRUPO 01	40	141,6	2°
	GRUPO 03	1.309	165,8	3°
	GRUPO 05	286	176,42	4°
	GRUPO 04	2.263	191,43	5°

Legenda:	# Grupo 03 – De 1501 a 2000	# Grupo 04 – De 2001 a 2500	# Grupo 05 – Maior que 2500
# Grupo 01 – Até 1000 VT de Posse VT de Pires do Rio # Grupo 02 – De 1001 a 1500 VT de Formosa	VT de Ceres 1ª VT de Anápolis 2ª VT de Anápolis 3ª VT de Anápolis 4ª VT de Anápolis 1ª VT de Aparecida de Goiânia 2ª VT de Aparecida de Goiânia 3ª VT de Aparecida de Goiânia VT de Caldas Novas 1ª VT de Itumbiara 2ª VT de Itumbiara VT de Goiás VT de Jataí VT de Mineiros VT de Quirinópolis 1ª VT de Rio Verde 2ª VT de Rio Verde 3ª VT de Rio Verde 4ª VT de Rio Verde VT de São Luis de Montes Belos	VT de Goiatuba VT de Goianésia 1ª VT de Goiânia 2ª VT de Goiânia 3ª VT de Goiânia 4ª VT de Goiânia 5ª VT de Goiânia 6ª VT de Goiânia 7ª VT de Goiânia 8ª VT de Goiânia 9ª VT de Goiânia 10ª VT de Goiânia 11ª VT de Goiânia 12ª VT de Goiânia 13ª VT de Goiânia 14ª VT de Goiânia 15ª VT de Goiânia 16ª VT de Goiânia 17ª VT de Goiânia 18ª VT de Goiânia VT de Inhumas VT de Luziânia	VT de Catalão VT de Uruaçu VT de Valparaíso de Goiás

PRAZO MÉDIO ENTRE A 1ª AUDIÊNCIA E O ENCERRAMENTO DA INSTRUÇÃO DE TODAS AS VARAS DO TRABALHO

Data do encerramento da instrução entre 1/4/2018 e 30/4/2018 23:59:59

ORDINÁRIO

Qtd. Processos	Prazo Médio (dias)
3.968	179,57

Vara do Trabalho	Qtd Processos	Prazo Médio	Ranking
VARA DO TRABALHO DE GOIÁS	42	34,79	1°
4ª VARA DO TRABALHO DE RIO VERDE	40	45,53	2°
VARA DO TRABALHO DE LUZIÂNIA	95	55,86	3°
VARA DO TRABALHO DE GOIANÉSIA	64	70,3	4°
1ª VARA DO TRABALHO DE ANÁPOLIS	77	76,12	5°
1ª VARA DO TRABALHO DE ITUMBIARA	39	76,44	6°
VARA DO TRABALHO DE FORMOSA	70	88,29	7°
VARA DO TRABALHO DE VALPARAÍSO DE GOIÁS	80	88,8	8°
VARA DO TRABALHO DE CERES	15	91,53	9°
2ª VARA DO TRABALHO DE ANÁPOLIS	24	99,92	10°
15ª VARA DO TRABALHO DE GOIÂNIA	97	100,27	11°
VARA DO TRABALHO DE POSSE	15	102,4	12°
3ª VARA DO TRABALHO DE ANÁPOLIS	64	110,17	13°
4ª VARA DO TRABALHO DE ANÁPOLIS	72	116,39	14°
13ª VARA DO TRABALHO DE GOIÂNIA	63	118,4	15°
VARA DO TRABALHO DE QUIRINÓPOLIS	101	127,54	16°
VARA DO TRABALHO DE SÃO LUIS DE MONTES BELOS	47	133,15	17°
VARA DO TRABALHO DE INHUMAS	47	137,34	18°
1ª VARA DO TRABALHO DE RIO VERDE	66	148,32	19°
VARA DO TRABALHO DE GOIATUBA	48	150,1	20°
16ª VARA DO TRABALHO DE GOIÂNIA	85	150,33	21°
2ª VARA DO TRABALHO DE ITUMBIARA	38	157,63	22°
VARA DO TRABALHO DE PIRES DO RIO	25	165,12	23°
17ª VARA DO TRABALHO DE GOIÂNIA	147	176,56	24°
3ª VARA DO TRABALHO DE GOIÂNIA	136	179,32	25°
1ª VARA DO TRABALHO DE APARECIDA DE GOIÂNIA	84	179,36	26°

PRAZO MÉDIO ENTRE A 1ª AUDIÊNCIA E O ENCERRAMENTO DA INSTRUÇÃO DE TODAS AS VARAS DO TRABALHO

ORDINÁRIO

Qtd. Processos	Prazo Médio (dias)
3.968	179,57

Vara do Trabalho	Qtd Processos	Prazo Médio	Ranking
3ª VARA DO TRABALHO DE RIO VERDE	59	181,54	27°
14ª VARA DO TRABALHO DE GOIÂNIA	107	188,05	28°
18ª VARA DO TRABALHO DE GOIÂNIA	94	189,52	29°
8ª VARA DO TRABALHO DE GOIÂNIA	121	193,32	30°
6ª VARA DO TRABALHO DE GOIÂNIA	84	195,05	31°
VARA DO TRABALHO DE JATAÍ	84	197,31	32°
VARA DO TRABALHO DE CALDAS NOVAS	93	198,82	33°
11ª VARA DO TRABALHO DE GOIÂNIA	117	206,42	34°
5ª VARA DO TRABALHO DE GOIÂNIA	98	207,55	35°
7ª VARA DO TRABALHO DE GOIÂNIA	110	209,45	36°
VARA DO TRABALHO DE CATALÃO	120	210,26	37°
VARA DO TRABALHO DE URUAÇU	86	210,72	38°
3ª VARA DO TRABALHO DE APARECIDA DE GOIÂNIA	113	212,04	39°
1ª VARA DO TRABALHO DE GOIÂNIA	100	216,19	40°
2ª VARA DO TRABALHO DE RIO VERDE	98	217,05	41°
2ª VARA DO TRABALHO DE APARECIDA DE GOIÂNIA	79	225,78	42°
2ª VARA DO TRABALHO DE GOIÂNIA	128	230,73	43°
10ª VARA DO TRABALHO DE GOIÂNIA	149	238,97	44°
12ª VARA DO TRABALHO DE GOIÂNIA	126	244,67	45°
9ª VARA DO TRABALHO DE GOIÂNIA	142	247,42	46°
4ª VARA DO TRABALHO DE GOIÂNIA	105	299,68	47°
VARA DO TRABALHO DE MINEIROS	74	363,24	48°

PRAZO MÉDIO ENTRE A 1ª AUDIÊNCIA E O ENCERRAMENTO DA INSTRUÇÃO - 13ª VARA DO TRABALHO DE GOIÂNIA

Data do encerramento da instrução entre 1/4/2018 e 30/4/2018 23:59:59

13ª VARA DO TRABALHO DE GOIÂNIA

ORDINÁRIO

Qtd	Prazo Médio
60	118,4

Nr. Processo	1ª Aud.	nc. Instruçã	Prazo
ACP - 0010305-51.2018.5.18.0013	04/04/18	04/04/18	0
HoTrEx - 0010336-71.2018.5.18.0013	02/04/18	02/04/18	0
HoTrEx - 0010423-27.2018.5.18.0013	30/04/18	30/04/18	0
RTAlç - 0010009-29.2018.5.18.0013	01/02/18	17/04/18	75
RTAlç - 0010314-13.2018.5.18.0013	23/04/18	23/04/18	0
RTAlç - 0010370-46.2018.5.18.0013	17/04/18	17/04/18	0
RTAlç - 0010387-82.2018.5.18.0013	20/04/18	27/04/18	7
RTAlç - 0010429-34.2018.5.18.0013	30/04/18	30/04/18	0
RTOrd - 0010021-43.2018.5.18.0013	19/02/18	04/04/18	44
RTOrd - 0010022-28.2018.5.18.0013	19/02/18	04/04/18	44
RTOrd - 0010087-23.2018.5.18.0013	26/02/18	03/04/18	36
RTOrd - 0010104-59.2018.5.18.0013	16/02/18	02/04/18	45
RTOrd - 0010128-87.2018.5.18.0013	20/02/18	12/04/18	51
RTOrd - 0010135-79.2018.5.18.0013	21/02/18	03/04/18	41
RTOrd - 0010136-64.2018.5.18.0013	21/02/18	09/04/18	47
RTOrd - 0010137-49.2018.5.18.0013	21/02/18	25/04/18	63
RTOrd - 0010153-03.2018.5.18.0013	26/02/18	09/04/18	42
RTOrd - 0010166-02.2018.5.18.0013	27/02/18	10/04/18	42
RTOrd - 0010199-89.2018.5.18.0013	05/03/18	11/04/18	37
RTOrd - 0010199-89.2018.5.18.0013	05/03/18	16/04/18	42
RTOrd - 0010200-74.2018.5.18.0013	05/03/18	12/04/18	38
RTOrd - 0010219-80.2018.5.18.0013	12/03/18	18/04/18	37

Legenda:
1ª Aud.: Data da primeira audiência que ocorrer, Inicial ou UNA;
Enc. da Instrução: Data da conclusão para proferir sentença;
Prazo: Quantidade de dias decorridos da 1ª aud. até o encerramento da instrução.

PRAZO MÉDIO ENTRE A 1ª AUDIÊNCIA E O ENCERRAMENTO DA INSTRUÇÃO - 13ª VARA DO TRABALHO DE GOIÂNIA

13ª VARA DO TRABALHO DE GOIÂNIA

ORDINÁRIO

Qtd	Prazo Médio
60	118,4

Nr. Processo	1ª Aud.	nc. Instruçã	Prazo
RTOrd - 0010223-20.2018.5.18.0013	08/03/18	16/04/18	39
RTOrd - 0010226-72.2018.5.18.0013	04/04/18	12/04/18	8
RTOrd - 0010249-18.2018.5.18.0013	14/03/18	19/04/18	36
RTOrd - 0010257-29.2017.5.18.0013	10/03/17	05/04/18	391
RTOrd - 0010257-29.2017.5.18.0013	10/03/17	27/04/18	413
RTOrd - 0010262-11.2018.5.18.0015	26/04/18	26/04/18	0
RTOrd - 0010311-58.2018.5.18.0013	25/04/18	25/04/18	0
RTOrd - 0010321-05.2018.5.18.0013	06/04/18	17/04/18	11
RTOrd - 0010331-49.2018.5.18.0013	09/04/18	10/04/18	1
RTOrd - 0010339-26.2018.5.18.0013	11/04/18	11/04/18	0
RTOrd - 0010380-90.2018.5.18.0013	18/04/18	18/04/18	0
RTOrd - 0010399-96.2018.5.18.0013	20/04/18	20/04/18	0
RTOrd - 0010410-28.2018.5.18.0013	24/04/18	24/04/18	0
RTOrd - 0010428-49.2018.5.18.0013	26/04/18	26/04/18	0
RTOrd - 0010565-65.2017.5.18.0013	18/04/17	20/04/18	367
RTOrd - 0010759-65.2017.5.18.0013	15/05/17	24/04/18	344
RTOrd - 0010966-64.2017.5.18.0013	12/06/17	03/04/18	295
RTOrd - 0011060-12.2017.5.18.0013	27/06/17	23/04/18	300
RTOrd - 0011349-42.2017.5.18.0013	03/08/17	10/04/18	250
RTOrd - 0011349-42.2017.5.18.0013	03/08/17	18/04/18	258
RTOrd - 0011376-25.2017.5.18.0013	09/08/17	09/04/18	243
RTOrd - 0011469-85.2017.5.18.0013	01/09/17	19/04/18	230
RTOrd - 0011484-54.2017.5.18.0013	30/08/17	23/04/18	236
RTOrd - 0011506-15.2017.5.18.0013	02/10/17	19/04/18	199
RTOrd - 0011521-81.2017.5.18.0013	06/09/17	25/04/18	231

Legenda:
1ª Aud.: Data da primeira audiência que ocorrer, Inicial ou UNA;
Enc. da Instrução: Data da conclusão para proferir sentença;
Prazo: Quantidade de dias decorridos da 1ª aud. até o encerramento da instrução.

PRAZO MÉDIO ENTRE A 1ª AUDIÊNCIA E O ENCERRAMENTO DA INSTRUÇÃO - 13ª VARA DO TRABALHO DE GOIÂNIA

13ª VARA DO TRABALHO DE GOIÂNIA

ORDINÁRIO

Qtd	Prazo Médio
60	118,4

Nr. Processo	1ª Aud.	nc. Instruçã	Prazo
RTOrd - 0011527-65.2017.5.18.0053	20/03/18	24/04/18	35
RTOrd - 0011539-05.2017.5.18.0013	12/09/17	17/04/18	217
RTOrd - 0011648-19.2017.5.18.0013	26/09/17	03/04/18	189
RTOrd - 0011712-29.2017.5.18.0013	03/10/17	05/04/18	184
RTOrd - 0011724-43.2017.5.18.0013	04/10/17	30/04/18	208
RTOrd - 0011743-83.2016.5.18.0013	26/04/17	17/04/18	356
RTOrd - 0011818-88.2017.5.18.0013	26/10/17	24/04/18	180
RTOrd - 0011868-17.2017.5.18.0013	06/11/17	17/04/18	162
RTOrd - 0011908-96.2017.5.18.0013	09/11/17	30/04/18	172
RTOrd - 0011933-12.2017.5.18.0013	13/11/17	24/04/18	162
RTOrd - 0012017-13.2017.5.18.0013	18/12/17	11/04/18	114
RTOrd - 0012056-10.2017.5.18.0013	05/12/17	18/04/18	134
RTOrd - 0012094-22.2017.5.18.0013	04/12/17	20/04/18	137
RTOrd - 0012121-39.2016.5.18.0013	13/12/16	23/04/18	496
RTOrd - 0012131-49.2017.5.18.0013	05/12/17	12/04/18	128
RTOrd - 0012291-74.2017.5.18.0013	19/02/18	02/04/18	42

Legenda:
1ª Aud.: Data da primeira audiência que ocorrer, Inicial ou UNA;
Enc. da Instrução: Data da conclusão para proferir sentença;
Prazo: Quantidade de dias decorridos da 1ª aud. até o encerramento da instrução.

PRAZO MÉDIO ENTRE A 1ª AUDIÊNCIA E O ENCERRAMENTO DA INSTRUÇÃO - 13ª VARA DO TRABALHO DE GOIÂNIA

Data do encerramento da instrução entre 1/4/2018 e 30/4/2018 23:59:59

Sem magistrado

ORDINÁRIO

Qtd	Prazo Médio
60	118,4

Nr. Processo	1ª Aud.	Enc. Instrução.	Prazo
ACP - 0010305-51.2018.5.18.0013	04/04/18	04/04/18	0
HoTrEx - 0010336-71.2018.5.18.0013	02/04/18	02/04/18	0
HoTrEx - 0010423-27.2018.5.18.0013	30/04/18	30/04/18	0
RTAlç - 0010009-29.2018.5.18.0013	01/02/18	17/04/18	75
RTAlç - 0010314-13.2018.5.18.0013	23/04/18	23/04/18	0
RTAlç - 0010370-46.2018.5.18.0013	17/04/18	17/04/18	0
RTAlç - 0010387-82.2018.5.18.0013	20/04/18	27/04/18	7
RTAlç - 0010429-34.2018.5.18.0013	30/04/18	30/04/18	0
RTOrd - 0010021-43.2018.5.18.0013	19/02/18	04/04/18	44
RTOrd - 0010022-28.2018.5.18.0013	19/02/18	04/04/18	44
RTOrd - 0010087-23.2018.5.18.0013	26/02/18	03/04/18	36
RTOrd - 0010104-59.2018.5.18.0013	16/02/18	02/04/18	45
RTOrd - 0010128-87.2018.5.18.0013	20/02/18	12/04/18	51
RTOrd - 0010135-79.2018.5.18.0013	21/02/18	03/04/18	41
RTOrd - 0010136-64.2018.5.18.0013	21/02/18	09/04/18	47
RTOrd - 0010137-49.2018.5.18.0013	21/02/18	25/04/18	63
RTOrd - 0010153-03.2018.5.18.0013	26/02/18	09/04/18	42
RTOrd - 0010166-02.2018.5.18.0013	27/02/18	10/04/18	42
RTOrd - 0010199-89.2018.5.18.0013	05/03/18	11/04/18	37
RTOrd - 0010199-89.2018.5.18.0013	05/03/18	16/04/18	42
RTOrd - 0010200-74.2018.5.18.0013	05/03/18	12/04/18	38

Legenda:
1ª Aud.: Data da primeira audiência que ocorrer, Inicial ou UNA;
Enc. da Instrução: Data da conclusão para proferir sentença;
Prazo: Quantidade de dias decorridos da 1ª aud. até o encerramento da instrução.

PRAZO MÉDIO ENTRE A 1ª AUDIÊNCIA E O ENCERRAMENTO DA INSTRUÇÃO - 13ª VARA DO TRABALHO DE GOIÂNIA

Sem magistrado

ORDINÁRIO

Qtd	Prazo Médio
60	118,4

Nr. Processo	1ª Aud.	Enc. Instrução.	Prazo
RTOrd - 0010219-80.2018.5.18.0013	12/03/18	18/04/18	37
RTOrd - 0010223-20.2018.5.18.0013	08/03/18	16/04/18	39
RTOrd - 0010226-72.2018.5.18.0013	04/04/18	12/04/18	8
RTOrd - 0010249-18.2018.5.18.0013	14/03/18	19/04/18	36
RTOrd - 0010257-29.2017.5.18.0013	10/03/17	05/04/18	391
RTOrd - 0010257-29.2017.5.18.0013	10/03/17	27/04/18	413
RTOrd - 0010262-11.2018.5.18.0015	26/04/18	26/04/18	0
RTOrd - 0010311-58.2018.5.18.0013	25/04/18	25/04/18	0
RTOrd - 0010321-05.2018.5.18.0013	06/04/18	17/04/18	11
RTOrd - 0010331-49.2018.5.18.0013	09/04/18	10/04/18	1
RTOrd - 0010339-26.2018.5.18.0013	11/04/18	11/04/18	0
RTOrd - 0010380-90.2018.5.18.0013	18/04/18	18/04/18	0
RTOrd - 0010399-96.2018.5.18.0013	20/04/18	20/04/18	0
RTOrd - 0010410-28.2018.5.18.0013	24/04/18	24/04/18	0
RTOrd - 0010428-49.2018.5.18.0013	26/04/18	26/04/18	0
RTOrd - 0010565-65.2017.5.18.0013	18/04/17	20/04/18	367
RTOrd - 0010759-65.2017.5.18.0013	15/05/17	24/04/18	344
RTOrd - 0010966-64.2017.5.18.0013	12/06/17	03/04/18	295
RTOrd - 0011060-12.2017.5.18.0013	27/06/17	23/04/18	300
RTOrd - 0011349-42.2017.5.18.0013	03/08/17	10/04/18	250
RTOrd - 0011349-42.2017.5.18.0013	03/08/17	18/04/18	258
RTOrd - 0011376-25.2017.5.18.0013	09/08/17	09/04/18	243
RTOrd - 0011469-85.2017.5.18.0013	01/09/17	19/04/18	230
RTOrd - 0011484-54.2017.5.18.0013	30/08/17	23/04/18	236

Legenda:
1ª Aud.: Data da primeira audiência que ocorrer, Inicial ou UNA;
Enc. da Instrução: Data da conclusão para proferir sentença;
Prazo: Quantidade de dias decorridos da 1ª aud. até o encerramento da instrução.

PRAZO MÉDIO ENTRE A 1ª AUDIÊNCIA E O ENCERRAMENTO DA INSTRUÇÃO - 13ª VARA DO TRABALHO DE GOIÂNIA

Sem magistrado

ORDINÁRIO

Qtd	Prazo Médio
60	118,4

Nr. Processo	1ª Aud.	Enc. Instrução.	Prazo
RTOrd - 0011506-15.2017.5.18.0013	02/10/17	19/04/18	199
RTOrd - 0011521-81.2017.5.18.0013	06/09/17	25/04/18	231
RTOrd - 0011527-65.2017.5.18.0053	20/03/18	24/04/18	35
RTOrd - 0011539-05.2017.5.18.0013	12/09/17	17/04/18	217
RTOrd - 0011648-19.2017.5.18.0013	26/09/17	03/04/18	189
RTOrd - 0011712-29.2017.5.18.0013	03/10/17	05/04/18	184
RTOrd - 0011724-43.2017.5.18.0013	04/10/17	30/04/18	208
RTOrd - 0011743-83.2016.5.18.0013	26/04/17	17/04/18	356
RTOrd - 0011818-88.2017.5.18.0013	26/10/17	24/04/18	180
RTOrd - 0011868-17.2017.5.18.0013	06/11/17	17/04/18	162
RTOrd - 0011908-96.2017.5.18.0013	09/11/17	30/04/18	172
RTOrd - 0011933-12.2017.5.18.0013	13/11/17	24/04/18	162
RTOrd - 0012017-13.2017.5.18.0013	18/12/17	11/04/18	114
RTOrd - 0012056-10.2017.5.18.0013	05/12/17	18/04/18	134
RTOrd - 0012094-22.2017.5.18.0013	04/12/17	20/04/18	137
RTOrd - 0012121-39.2016.5.18.0013	13/12/16	23/04/18	496
RTOrd - 0012131-49.2017.5.18.0013	05/12/17	12/04/18	128
RTOrd - 0012291-74.2017.5.18.0013	19/02/18	02/04/18	42

Legenda:
1ª Aud.: Data da primeira audiência que ocorrer, Inicial ou UNA;
Enc. da Instrução: Data da conclusão para proferir sentença;
Prazo: Quantidade de dias decorridos da 1ª aud. até o encerramento da instrução.