Conceituação

Tema	Prazos Processuais
Relatórios	Evolução Histórica Comparativo por VT Comparativo por Grupo Por Grupo Por VT Por Processo Por Magistrado
Resumo	Apresenta o prazo médio entre a realização da primeira audiência e o encerramento da instrução.
Descrição	O prazo médio é obtido calculando-se a quantidade de dias decorridos entre a data da primeira audiência e a data do encerramento da instrução. Os dados são extraídos baseando-se nos seguintes itens do e-Gestão: 265 e 90265 - Da realização da primeira audiência até o encerramento da instrução processual na fase de conhecimento – rito sumaríssimo; 266 e 90266 – Da realização da primeira audiência até o encerramento da instrução processual na fase de conhecimento – exceto rito sumaríssimo (ordinário)
Origem da informação	e-Gestão
Critérios e transformações	Coletado do e-Gestão, consolidado, otimizado e classificado para análise.
Análises possíveis	Prazo médio entre a realização da primeira audiência e o encerramento da instrução processual na fase de conhecimento, detalhado de forma Geral, Por grupo, por VT, Por Processo e Por Magistrado.

EVOLUÇÃO HISTÓRICA DOS PRAZOS PROCESSUAIS ENTRE A 1ª AUDIÊNCIA E O ENCERRAMENTO DA INSTRUÇÃO - 1ª VARA DO TRABALHO DE ANÁPOLIS

Data do encerramento da instrução entre 1/4/2018 e 30/4/2018 23:59:59

Rito	Qtd	Prazo Médio
ORDINÁRIO	77	76,12
SUMARÍSSIMO	43	33,37
Total/Média	**120**	**60,8**

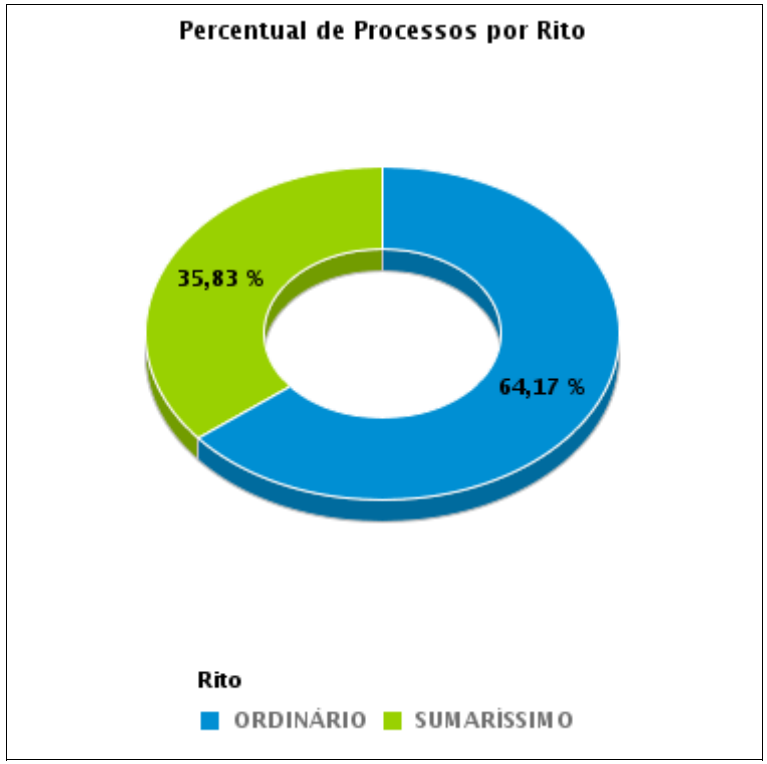

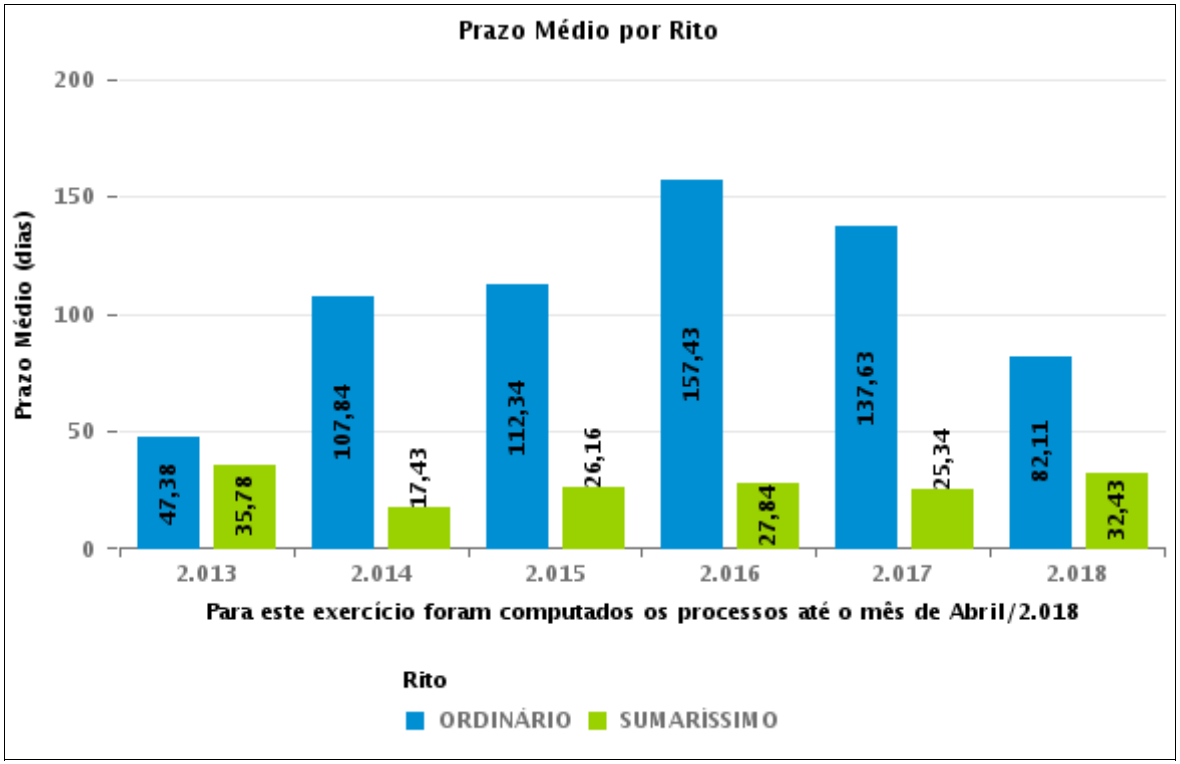

COMPARATIVO DO PRAZO MÉDIO ENTRE A 1ª AUDIÊNCIA E O ENCERRAMENTO DA INSTRUÇÃO - 1ª VARA DO TRABALHO DE ANÁPOLIS

Data do encerramento da instrução entre 1/4/2018 e 30/4/2018 23:59:59

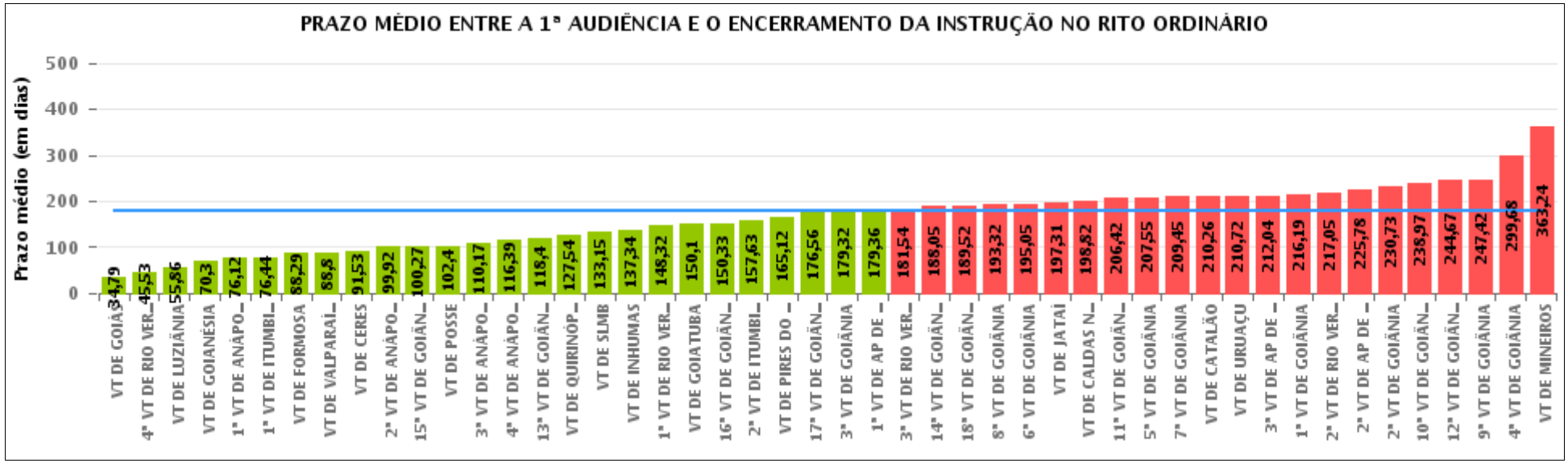

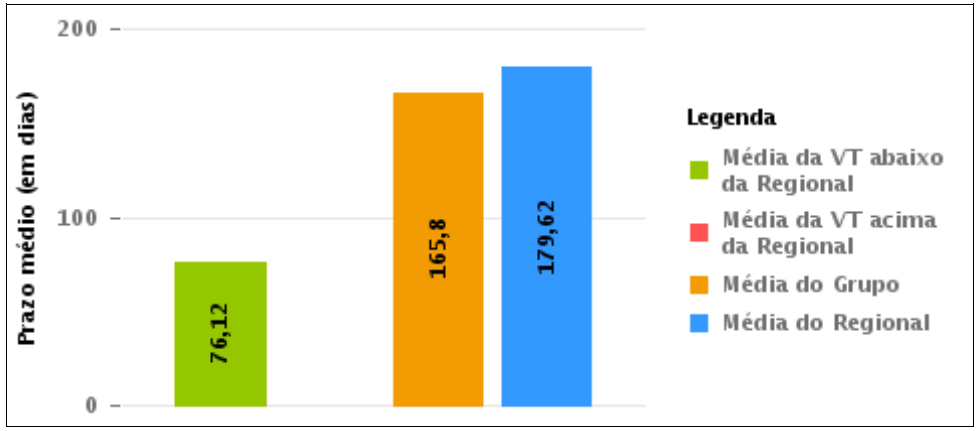

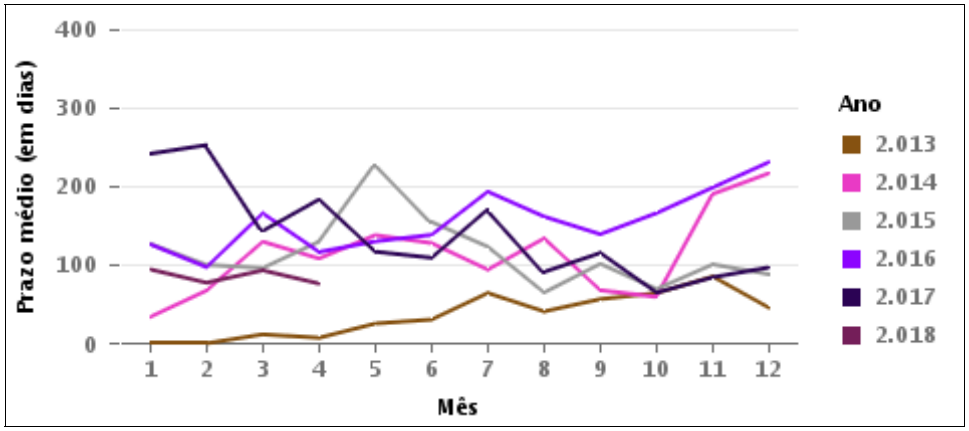

COMPARATIVO DO PRAZO MÉDIO ENTRE A 1ª AUDIÊNCIA E O ENCERRAMENTO DA INSTRUÇÃO ENTRE AS VARAS DO GRUPO

Data do encerramento da instrução entre 1/4/2018 e 30/4/2018 23:59:59

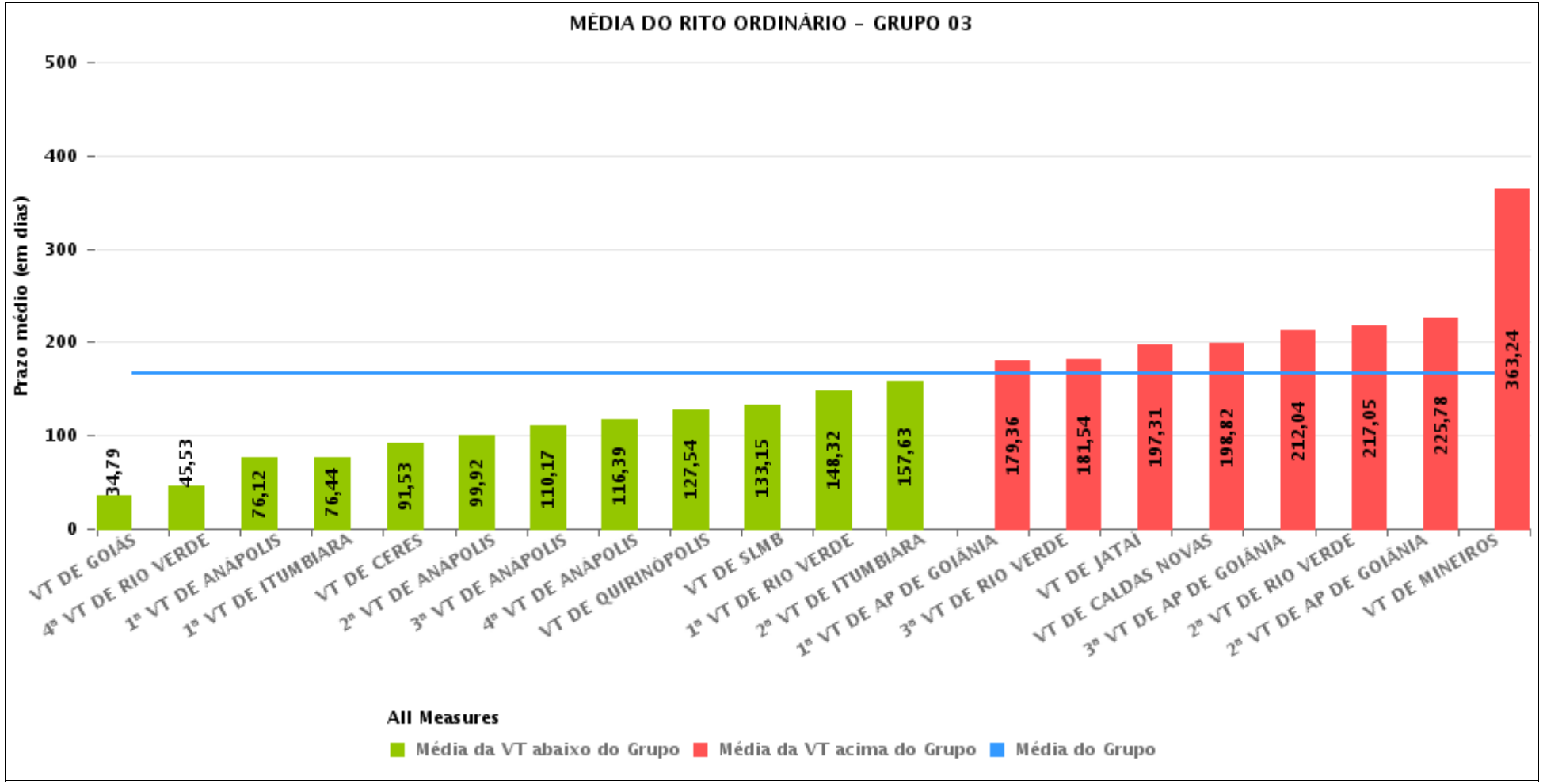

PRAZO MÉDIO ENTRE A 1ª AUDIÊNCIA E O ENCERRAMENTO DA INSTRUÇÃO POR GRUPO

Data do encerramento da instrução entre 1/4/2018 e 30/4/2018 23:59:59

Rito	Grupo	Qtd. Processos	Prazo Médio (dias)	Ranking
ORDINÁRIO	GRUPO 02	70	88,29	1°
	GRUPO 01	40	141,6	2°
	GRUPO 03	1.309	165,8	3°
	GRUPO 05	286	176,42	4°
	GRUPO 04	2.263	191,43	5°

Legenda:	# Grupo 03 – De 1501 a 2000	# Grupo 04 – De 2001 a 2500	# Grupo 05 – Maior que 2500
# Grupo 01 – Até 1000 VT de Posse VT de Pires do Rio # Grupo 02 – De 1001 a 1500 VT de Formosa	VT de Ceres 1ª VT de Anápolis 2ª VT de Anápolis 3ª VT de Anápolis 4ª VT de Anápolis 1ª VT de Aparecida de Goiânia 2ª VT de Aparecida de Goiânia 3ª VT de Aparecida de Goiânia VT de Caldas Novas 1ª VT de Itumbiara 2ª VT de Itumbiara VT de Goiás VT de Jataí VT de Mineiros VT de Quirinópolis 1ª VT de Rio Verde 2ª VT de Rio Verde 3ª VT de Rio Verde 4ª VT de Rio Verde VT de São Luis de Montes Belos	VT de Goiatuba VT de Goianésia 1ª VT de Goiânia 2ª VT de Goiânia 3ª VT de Goiânia 4ª VT de Goiânia 5ª VT de Goiânia 6ª VT de Goiânia 7ª VT de Goiânia 8ª VT de Goiânia 9ª VT de Goiânia 10ª VT de Goiânia 11ª VT de Goiânia 12ª VT de Goiânia 13ª VT de Goiânia 14ª VT de Goiânia 15ª VT de Goiânia 16ª VT de Goiânia 17ª VT de Goiânia 18ª VT de Goiânia VT de Inhumas VT de Luziânia	VT de Catalão VT de Uruaçu VT de Valparaíso de Goiás

PRAZO MÉDIO ENTRE A 1ª AUDIÊNCIA E O ENCERRAMENTO DA INSTRUÇÃO DE TODAS AS VARAS DO TRABALHO

Data do encerramento da instrução entre 1/4/2018 e 30/4/2018 23:59:59

ORDINÁRIO

Qtd. Processos	Prazo Médio (dias)
3.968	179,57

Vara do Trabalho	Qtd Processos	Prazo Médio	Ranking
VARA DO TRABALHO DE GOIÁS	42	34,79	1°
4ª VARA DO TRABALHO DE RIO VERDE	40	45,53	2°
VARA DO TRABALHO DE LUZIÂNIA	95	55,86	3°
VARA DO TRABALHO DE GOIANÉSIA	64	70,3	4°
1ª VARA DO TRABALHO DE ANÁPOLIS	77	76,12	5°
1ª VARA DO TRABALHO DE ITUMBIARA	39	76,44	6°
VARA DO TRABALHO DE FORMOSA	70	88,29	7°
VARA DO TRABALHO DE VALPARAÍSO DE GOIÁS	80	88,8	8°
VARA DO TRABALHO DE CERES	15	91,53	9°
2ª VARA DO TRABALHO DE ANÁPOLIS	24	99,92	10°
15ª VARA DO TRABALHO DE GOIÂNIA	97	100,27	11°
VARA DO TRABALHO DE POSSE	15	102,4	12°
3ª VARA DO TRABALHO DE ANÁPOLIS	64	110,17	13°
4ª VARA DO TRABALHO DE ANÁPOLIS	72	116,39	14°
13ª VARA DO TRABALHO DE GOIÂNIA	63	118,4	15°
VARA DO TRABALHO DE QUIRINÓPOLIS	101	127,54	16°
VARA DO TRABALHO DE SÃO LUIS DE MONTES BELOS	47	133,15	17°
VARA DO TRABALHO DE INHUMAS	47	137,34	18°
1ª VARA DO TRABALHO DE RIO VERDE	66	148,32	19°
VARA DO TRABALHO DE GOIATUBA	48	150,1	20°
16ª VARA DO TRABALHO DE GOIÂNIA	85	150,33	21°
2ª VARA DO TRABALHO DE ITUMBIARA	38	157,63	22°
VARA DO TRABALHO DE PIRES DO RIO	25	165,12	23°
17ª VARA DO TRABALHO DE GOIÂNIA	147	176,56	24°
3ª VARA DO TRABALHO DE GOIÂNIA	136	179,32	25°
1ª VARA DO TRABALHO DE APARECIDA DE GOIÂNIA	84	179,36	26°

PRAZO MÉDIO ENTRE A 1ª AUDIÊNCIA E O ENCERRAMENTO DA INSTRUÇÃO DE TODAS AS VARAS DO TRABALHO

ORDINÁRIO

Qtd. Processos	Prazo Médio (dias)
3.968	179,57

Vara do Trabalho	Qtd Processos	Prazo Médio	Ranking
3ª VARA DO TRABALHO DE RIO VERDE	59	181,54	27°
14ª VARA DO TRABALHO DE GOIÂNIA	107	188,05	28°
18ª VARA DO TRABALHO DE GOIÂNIA	94	189,52	29°
8ª VARA DO TRABALHO DE GOIÂNIA	121	193,32	30°
6ª VARA DO TRABALHO DE GOIÂNIA	84	195,05	31°
VARA DO TRABALHO DE JATAÍ	84	197,31	32°
VARA DO TRABALHO DE CALDAS NOVAS	93	198,82	33°
11ª VARA DO TRABALHO DE GOIÂNIA	117	206,42	34°
5ª VARA DO TRABALHO DE GOIÂNIA	98	207,55	35°
7ª VARA DO TRABALHO DE GOIÂNIA	110	209,45	36°
VARA DO TRABALHO DE CATALÃO	120	210,26	37°
VARA DO TRABALHO DE URUAÇU	86	210,72	38°
3ª VARA DO TRABALHO DE APARECIDA DE GOIÂNIA	113	212,04	39°
1ª VARA DO TRABALHO DE GOIÂNIA	100	216,19	40°
2ª VARA DO TRABALHO DE RIO VERDE	98	217,05	41°
2ª VARA DO TRABALHO DE APARECIDA DE GOIÂNIA	79	225,78	42°
2ª VARA DO TRABALHO DE GOIÂNIA	128	230,73	43°
10ª VARA DO TRABALHO DE GOIÂNIA	149	238,97	44°
12ª VARA DO TRABALHO DE GOIÂNIA	126	244,67	45°
9ª VARA DO TRABALHO DE GOIÂNIA	142	247,42	46°
4ª VARA DO TRABALHO DE GOIÂNIA	105	299,68	47°
VARA DO TRABALHO DE MINEIROS	74	363,24	48°

PRAZO MÉDIO ENTRE A 1ª AUDIÊNCIA E O ENCERRAMENTO DA INSTRUÇÃO - 1ª VARA DO TRABALHO DE ANÁPOLIS

Data do encerramento da instrução entre 1/4/2018 e 30/4/2018 23:59:59

1ª VARA DO TRABALHO DE ANÁPOLIS

ORDINÁRIO

Qtd	Prazo Médio
76	76,12

Nr. Processo	1ª Aud.	nc. Instruçã	Prazo
ACP - 0010020-41.2018.5.18.0051	02/04/18	17/04/18	15
ACP - 0010753-41.2017.5.18.0051	23/08/17	12/04/18	232
ConPag - 0010062-90.2018.5.18.0051	26/02/18	23/04/18	56
RTOrd - 0010004-87.2018.5.18.0051	08/03/18	26/04/18	49
RTOrd - 0010077-59.2018.5.18.0051	13/03/18	20/04/18	38
RTOrd - 0010090-58.2018.5.18.0051	18/04/18	18/04/18	0
RTOrd - 0010101-87.2018.5.18.0051	04/04/18	04/04/18	0
RTOrd - 0010108-79.2018.5.18.0051	13/03/18	26/04/18	44
RTOrd - 0010126-03.2018.5.18.0051	11/04/18	11/04/18	0
RTOrd - 0010134-77.2018.5.18.0051	24/04/18	24/04/18	0
RTOrd - 0010135-62.2018.5.18.0051	24/04/18	24/04/18	0
RTOrd - 0010158-08.2018.5.18.0051	19/04/18	20/04/18	1
RTOrd - 0010209-19.2018.5.18.0051	04/04/18	04/04/18	0
RTOrd - 0010218-78.2018.5.18.0051	09/04/18	09/04/18	0
RTOrd - 0010218-78.2018.5.18.0051	09/04/18	17/04/18	8
RTOrd - 0010221-33.2018.5.18.0051	09/04/18	09/04/18	0
RTOrd - 0010229-10.2018.5.18.0051	10/04/18	10/04/18	0
RTOrd - 0010243-91.2018.5.18.0051	15/04/18	15/04/18	0
RTOrd - 0010248-16.2018.5.18.0051	16/04/18	16/04/18	0
RTOrd - 0010257-75.2018.5.18.0051	17/04/18	17/04/18	0
RTOrd - 0010289-80.2018.5.18.0051	26/04/18	26/04/18	0
RTOrd - 0010568-03.2017.5.18.0051	06/07/17	03/04/18	271

Legenda:
1ª Aud.: Data da primeira audiência que ocorrer, Inicial ou UNA;
Enc. da Instrução: Data da conclusão para proferir sentença;
Prazo: Quantidade de dias decorridos da 1ª aud. até o encerramento da instrução.

PRAZO MÉDIO ENTRE A 1ª AUDIÊNCIA E O ENCERRAMENTO DA INSTRUÇÃO - 1ª VARA DO TRABALHO DE ANÁPOLIS

1ª VARA DO TRABALHO DE ANÁPOLIS

ORDINÁRIO

Qtd	Prazo Médio
76	76,12

Nr. Processo	1ª Aud.	nc. Instruçã	Prazo
RTOrd - 0010572-40.2017.5.18.0051	17/07/17	26/04/18	283
RTOrd - 0010611-37.2017.5.18.0051	17/07/17	17/04/18	274
RTOrd - 0010619-14.2017.5.18.0051	24/07/17	10/04/18	260
RTOrd - 0010640-87.2017.5.18.0051	24/07/17	24/04/18	274
RTOrd - 0010716-14.2017.5.18.0051	08/08/17	03/04/18	238
RTOrd - 0010904-07.2017.5.18.0051	12/12/17	17/04/18	126
RTOrd - 0010917-06.2017.5.18.0051	23/10/17	20/04/18	179
RTOrd - 0010962-10.2017.5.18.0051	27/02/18	17/04/18	49
RTOrd - 0011017-58.2017.5.18.0051	28/09/17	02/04/18	186
RTOrd - 0011080-83.2017.5.18.0051	18/10/17	20/04/18	184
RTOrd - 0011208-06.2017.5.18.0051	08/11/17	03/04/18	146
RTOrd - 0011219-35.2017.5.18.0051	28/02/18	06/04/18	37
RTOrd - 0011327-64.2017.5.18.0051	05/12/17	03/04/18	119
RTOrd - 0011403-88.2017.5.18.0051	31/01/18	02/04/18	61
RTOrd - 0011405-58.2017.5.18.0051	31/01/18	04/04/18	63
RTOrd - 0011410-80.2017.5.18.0051	31/01/18	04/04/18	63
RTOrd - 0011420-61.2016.5.18.0051	07/11/16	02/04/18	511
RTOrd - 0011427-19.2017.5.18.0051	31/01/18	11/04/18	70
RTOrd - 0011434-11.2017.5.18.0051	01/02/18	11/04/18	69
RTOrd - 0011436-78.2017.5.18.0051	01/02/18	11/04/18	69
RTOrd - 0011443-70.2017.5.18.0051	07/02/18	25/04/18	77
RTOrd - 0011450-62.2017.5.18.0051	07/02/18	03/04/18	55
RTOrd - 0011468-83.2017.5.18.0051	22/02/18	10/04/18	47
RTOrd - 0011472-23.2017.5.18.0051	22/02/18	10/04/18	47
RTOrd - 0011473-08.2017.5.18.0051	22/02/18	12/04/18	49

Legenda:
1ª Aud.: Data da primeira audiência que ocorrer, Inicial ou UNA;
Enc. da Instrução: Data da conclusão para proferir sentença;
Prazo: Quantidade de dias decorridos da 1ª aud. até o encerramento da instrução.

PRAZO MÉDIO ENTRE A 1ª AUDIÊNCIA E O ENCERRAMENTO DA INSTRUÇÃO - 1ª VARA DO TRABALHO DE ANÁPOLIS

1ª VARA DO TRABALHO DE ANÁPOLIS

ORDINÁRIO

Qtd	Prazo Médio
76	76,12

Nr. Processo	1ª Aud.	nc. Instruçã	Prazo
RTOrd - 0011477-45.2017.5.18.0051	22/02/18	19/04/18	56
RTOrd - 0011489-59.2017.5.18.0051	28/02/18	26/04/18	57
RTOrd - 0011490-44.2017.5.18.0051	19/04/18	19/04/18	0
RTOrd - 0011508-65.2017.5.18.0051	31/01/18	09/04/18	68
RTOrd - 0011514-72.2017.5.18.0051	22/02/18	16/04/18	53
RTOrd - 0011515-57.2017.5.18.0051	01/02/18	03/04/18	61
RTOrd - 0011521-64.2017.5.18.0051	01/02/18	02/04/18	60
RTOrd - 0011524-19.2017.5.18.0051	01/02/18	17/04/18	75
RTOrd - 0011546-77.2017.5.18.0051	07/02/18	15/04/18	67
RTOrd - 0011547-62.2017.5.18.0051	07/02/18	15/04/18	67
RTOrd - 0011548-47.2017.5.18.0051	07/02/18	15/04/18	67
RTOrd - 0011566-68.2017.5.18.0051	08/02/18	25/04/18	76
RTOrd - 0011572-75.2017.5.18.0051	22/02/18	19/04/18	56
RTOrd - 0011573-60.2017.5.18.0051	22/02/18	20/04/18	57
RTOrd - 0011574-45.2017.5.18.0051	26/02/18	18/04/18	51
RTOrd - 0011575-30.2017.5.18.0051	26/02/18	18/04/18	51
RTOrd - 0011578-82.2017.5.18.0051	28/02/18	23/04/18	54
RTOrd - 0011583-07.2017.5.18.0051	26/02/18	23/04/18	56
RTOrd - 0011586-59.2017.5.18.0051	26/02/18	09/04/18	42
RTOrd - 0011598-73.2017.5.18.0051	27/02/18	26/04/18	58
RTOrd - 0011600-43.2017.5.18.0051	27/02/18	25/04/18	57
RTOrd - 0011604-80.2017.5.18.0051	28/02/18	26/04/18	57
RTOrd - 0011621-19.2017.5.18.0051	01/03/18	23/04/18	53
RTOrd - 0011624-71.2017.5.18.0051	01/03/18	25/04/18	55
RTOrd - 0011658-46.2017.5.18.0051	27/02/18	24/04/18	56

Legenda:
1ª Aud.: Data da primeira audiência que ocorrer, Inicial ou UNA;
Enc. da Instrução: Data da conclusão para proferir sentença;
Prazo: Quantidade de dias decorridos da 1ª aud. até o encerramento da instrução.

PRAZO MÉDIO ENTRE A 1ª AUDIÊNCIA E O ENCERRAMENTO DA INSTRUÇÃO - 1ª VARA DO TRABALHO DE ANÁPOLIS

1ª VARA DO TRABALHO DE ANÁPOLIS

ORDINÁRIO

Qtd	Prazo Médio
76	76,12

Nr. Processo	1ª Aud.	nc. Instruçã	Prazo
RTOrd - 0011664-53.2017.5.18.0051	05/03/18	23/04/18	49
RTOrd - 0011671-45.2017.5.18.0051	05/03/18	25/04/18	51
RTOrd - 0011674-97.2017.5.18.0051	10/04/18	10/04/18	0
RTOrd - 0011677-52.2017.5.18.0051	06/03/18	26/04/18	51
RTOrd - 0011725-02.2017.5.18.0054	06/03/18	25/04/18	50

Legenda:
1ª Aud.: Data da primeira audiência que ocorrer, Inicial ou UNA;
Enc. da Instrução: Data da conclusão para proferir sentença;
Prazo: Quantidade de dias decorridos da 1ª aud. até o encerramento da instrução.

PRAZO MÉDIO ENTRE A 1ª AUDIÊNCIA E O ENCERRAMENTO DA INSTRUÇÃO - 1ª VARA DO TRABALHO DE ANÁPOLIS

Data do encerramento da instrução entre 1/4/2018 e 30/4/2018 23:59:59

Sem magistrado

ORDINÁRIO

Qtd	Prazo Médio
76	76,12

Nr. Processo	1ª Aud.	Enc. Instrução.	Prazo
ACP - 0010020-41.2018.5.18.0051	02/04/18	17/04/18	15
ACP - 0010753-41.2017.5.18.0051	23/08/17	12/04/18	232
ConPag - 0010062-90.2018.5.18.0051	26/02/18	23/04/18	56
RTOrd - 0010004-87.2018.5.18.0051	08/03/18	26/04/18	49
RTOrd - 0010077-59.2018.5.18.0051	13/03/18	20/04/18	38
RTOrd - 0010090-58.2018.5.18.0051	18/04/18	18/04/18	0
RTOrd - 0010101-87.2018.5.18.0051	04/04/18	04/04/18	0
RTOrd - 0010108-79.2018.5.18.0051	13/03/18	26/04/18	44
RTOrd - 0010126-03.2018.5.18.0051	11/04/18	11/04/18	0
RTOrd - 0010134-77.2018.5.18.0051	24/04/18	24/04/18	0
RTOrd - 0010135-62.2018.5.18.0051	24/04/18	24/04/18	0
RTOrd - 0010158-08.2018.5.18.0051	19/04/18	20/04/18	1
RTOrd - 0010209-19.2018.5.18.0051	04/04/18	04/04/18	0
RTOrd - 0010218-78.2018.5.18.0051	09/04/18	09/04/18	0
RTOrd - 0010218-78.2018.5.18.0051	09/04/18	17/04/18	8
RTOrd - 0010221-33.2018.5.18.0051	09/04/18	09/04/18	0
RTOrd - 0010229-10.2018.5.18.0051	10/04/18	10/04/18	0
RTOrd - 0010243-91.2018.5.18.0051	15/04/18	15/04/18	0
RTOrd - 0010248-16.2018.5.18.0051	16/04/18	16/04/18	0
RTOrd - 0010257-75.2018.5.18.0051	17/04/18	17/04/18	0
RTOrd - 0010289-80.2018.5.18.0051	26/04/18	26/04/18	0

Legenda:
1ª Aud.: Data da primeira audiência que ocorrer, Inicial ou UNA;
Enc. da Instrução: Data da conclusão para proferir sentença;
Prazo: Quantidade de dias decorridos da 1ª aud. até o encerramento da instrução.

PRAZO MÉDIO ENTRE A 1ª AUDIÊNCIA E O ENCERRAMENTO DA INSTRUÇÃO - 1ª VARA DO TRABALHO DE ANÁPOLIS

Sem magistrado

ORDINÁRIO

Qtd	Prazo Médio
76	76,12

Nr. Processo	1ª Aud.	Enc. Instrução.	Prazo
RTOrd - 0010568-03.2017.5.18.0051	06/07/17	03/04/18	271
RTOrd - 0010572-40.2017.5.18.0051	17/07/17	26/04/18	283
RTOrd - 0010611-37.2017.5.18.0051	17/07/17	17/04/18	274
RTOrd - 0010619-14.2017.5.18.0051	24/07/17	10/04/18	260
RTOrd - 0010640-87.2017.5.18.0051	24/07/17	24/04/18	274
RTOrd - 0010716-14.2017.5.18.0051	08/08/17	03/04/18	238
RTOrd - 0010904-07.2017.5.18.0051	12/12/17	17/04/18	126
RTOrd - 0010917-06.2017.5.18.0051	23/10/17	20/04/18	179
RTOrd - 0010962-10.2017.5.18.0051	27/02/18	17/04/18	49
RTOrd - 0011017-58.2017.5.18.0051	28/09/17	02/04/18	186
RTOrd - 0011080-83.2017.5.18.0051	18/10/17	20/04/18	184
RTOrd - 0011208-06.2017.5.18.0051	08/11/17	03/04/18	146
RTOrd - 0011219-35.2017.5.18.0051	28/02/18	06/04/18	37
RTOrd - 0011327-64.2017.5.18.0051	05/12/17	03/04/18	119
RTOrd - 0011403-88.2017.5.18.0051	31/01/18	02/04/18	61
RTOrd - 0011405-58.2017.5.18.0051	31/01/18	04/04/18	63
RTOrd - 0011410-80.2017.5.18.0051	31/01/18	04/04/18	63
RTOrd - 0011420-61.2016.5.18.0051	07/11/16	02/04/18	511
RTOrd - 0011427-19.2017.5.18.0051	31/01/18	11/04/18	70
RTOrd - 0011434-11.2017.5.18.0051	01/02/18	11/04/18	69
RTOrd - 0011436-78.2017.5.18.0051	01/02/18	11/04/18	69
RTOrd - 0011443-70.2017.5.18.0051	07/02/18	25/04/18	77
RTOrd - 0011450-62.2017.5.18.0051	07/02/18	03/04/18	55
RTOrd - 0011468-83.2017.5.18.0051	22/02/18	10/04/18	47

Legenda:
1ª Aud.: Data da primeira audiência que ocorrer, Inicial ou UNA;
Enc. da Instrução: Data da conclusão para proferir sentença;
Prazo: Quantidade de dias decorridos da 1ª aud. até o encerramento da instrução.

PRAZO MÉDIO ENTRE A 1ª AUDIÊNCIA E O ENCERRAMENTO DA INSTRUÇÃO - 1ª VARA DO TRABALHO DE ANÁPOLIS

Sem magistrado

ORDINÁRIO

Qtd	Prazo Médio
76	76,12

Nr. Processo	1ª Aud.	Enc. Instrução.	Prazo
RTOrd - 0011472-23.2017.5.18.0051	22/02/18	10/04/18	47
RTOrd - 0011473-08.2017.5.18.0051	22/02/18	12/04/18	49
RTOrd - 0011477-45.2017.5.18.0051	22/02/18	19/04/18	56
RTOrd - 0011489-59.2017.5.18.0051	28/02/18	26/04/18	57
RTOrd - 0011490-44.2017.5.18.0051	19/04/18	19/04/18	0
RTOrd - 0011508-65.2017.5.18.0051	31/01/18	09/04/18	68
RTOrd - 0011514-72.2017.5.18.0051	22/02/18	16/04/18	53
RTOrd - 0011515-57.2017.5.18.0051	01/02/18	03/04/18	61
RTOrd - 0011521-64.2017.5.18.0051	01/02/18	02/04/18	60
RTOrd - 0011524-19.2017.5.18.0051	01/02/18	17/04/18	75
RTOrd - 0011546-77.2017.5.18.0051	07/02/18	15/04/18	67
RTOrd - 0011547-62.2017.5.18.0051	07/02/18	15/04/18	67
RTOrd - 0011548-47.2017.5.18.0051	07/02/18	15/04/18	67
RTOrd - 0011566-68.2017.5.18.0051	08/02/18	25/04/18	76
RTOrd - 0011572-75.2017.5.18.0051	22/02/18	19/04/18	56
RTOrd - 0011573-60.2017.5.18.0051	22/02/18	20/04/18	57
RTOrd - 0011574-45.2017.5.18.0051	26/02/18	18/04/18	51
RTOrd - 0011575-30.2017.5.18.0051	26/02/18	18/04/18	51
RTOrd - 0011578-82.2017.5.18.0051	28/02/18	23/04/18	54
RTOrd - 0011583-07.2017.5.18.0051	26/02/18	23/04/18	56
RTOrd - 0011586-59.2017.5.18.0051	26/02/18	09/04/18	42
RTOrd - 0011598-73.2017.5.18.0051	27/02/18	26/04/18	58
RTOrd - 0011600-43.2017.5.18.0051	27/02/18	25/04/18	57
RTOrd - 0011604-80.2017.5.18.0051	28/02/18	26/04/18	57

Legenda:
1ª Aud.: Data da primeira audiência que ocorrer, Inicial ou UNA;
Enc. da Instrução: Data da conclusão para proferir sentença;
Prazo: Quantidade de dias decorridos da 1ª aud. até o encerramento da instrução.

PRAZO MÉDIO ENTRE A 1ª AUDIÊNCIA E O ENCERRAMENTO DA INSTRUÇÃO - 1ª VARA DO TRABALHO DE ANÁPOLIS

Sem magistrado

ORDINÁRIO

Qtd	Prazo Médio
76	76,12

Nr. Processo	1ª Aud.	Enc. Instrução.	Prazo
RTOrd - 0011621-19.2017.5.18.0051	01/03/18	23/04/18	53
RTOrd - 0011624-71.2017.5.18.0051	01/03/18	25/04/18	55
RTOrd - 0011658-46.2017.5.18.0051	27/02/18	24/04/18	56
RTOrd - 0011664-53.2017.5.18.0051	05/03/18	23/04/18	49
RTOrd - 0011671-45.2017.5.18.0051	05/03/18	25/04/18	51
RTOrd - 0011674-97.2017.5.18.0051	10/04/18	10/04/18	0
RTOrd - 0011677-52.2017.5.18.0051	06/03/18	26/04/18	51
RTOrd - 0011725-02.2017.5.18.0054	06/03/18	25/04/18	50

Legenda:
1ª Aud.: Data da primeira audiência que ocorrer, Inicial ou UNA;
Enc. da Instrução: Data da conclusão para proferir sentença;
Prazo: Quantidade de dias decorridos da 1ª aud. até o encerramento da instrução.