Conceituação

Tema	Prazos Processuais
Relatórios	Evolução Histórica Comparativo por VT Comparativo por Grupo Por Grupo Por VT Por Processo Por Magistrado
Resumo	Apresenta o prazo médio desde o ajuizamento da ação até o encerramento da instrução.
Descrição	O prazo médio é obtido calculando-se a quantidade de dias decorridos desde o ajuizamento até o encerramento da instrução. Os dados são extraídos baseando-se nos itens do e-Gestão: 267 e 90267 - Do ajuizamento da ação até o encerramento da instrução na fase de conhecimento – rito sumaríssimo; 268 e 90268 – Do ajuizamento da ação até o encerramento da instrução na fase de conhecimento – exceto rito sumaríssimo (ordinário)
Origem da informação	e-Gestão
Critérios e transformações	Coletado do e-Gestão, consolidado, otimizado e classificado para análise.
Análises possíveis	Prazo médio entre o ajuizamento da ação e o encerramento da instrução, detalhado de forma Geral, Por grupo, por VT, Por Processo e Por Magistrado.

EVOLUÇÃO HISTÓRICA DOS PRAZOS PROCESSUAIS ENTRE O AJUIZAMENTO E O ENCERRAMENTO DA INSTRUÇÃO - 11ª VARA DO TRABALHO DE GOIÂNIA

Data do encerramento da instrução entre 1/4/2018 e 30/4/2018 23:59:59

Rito	Qtd	Prazo Médio
ORDINÁRIO	126	261,79
SUMARÍSSIMO	102	89,09
Total/Média	**228**	**184,53**

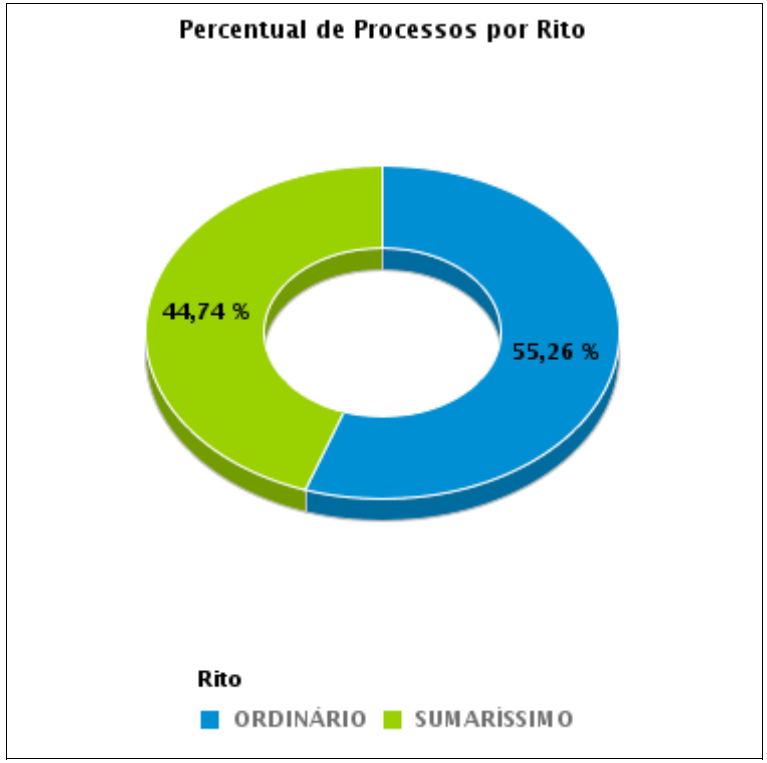

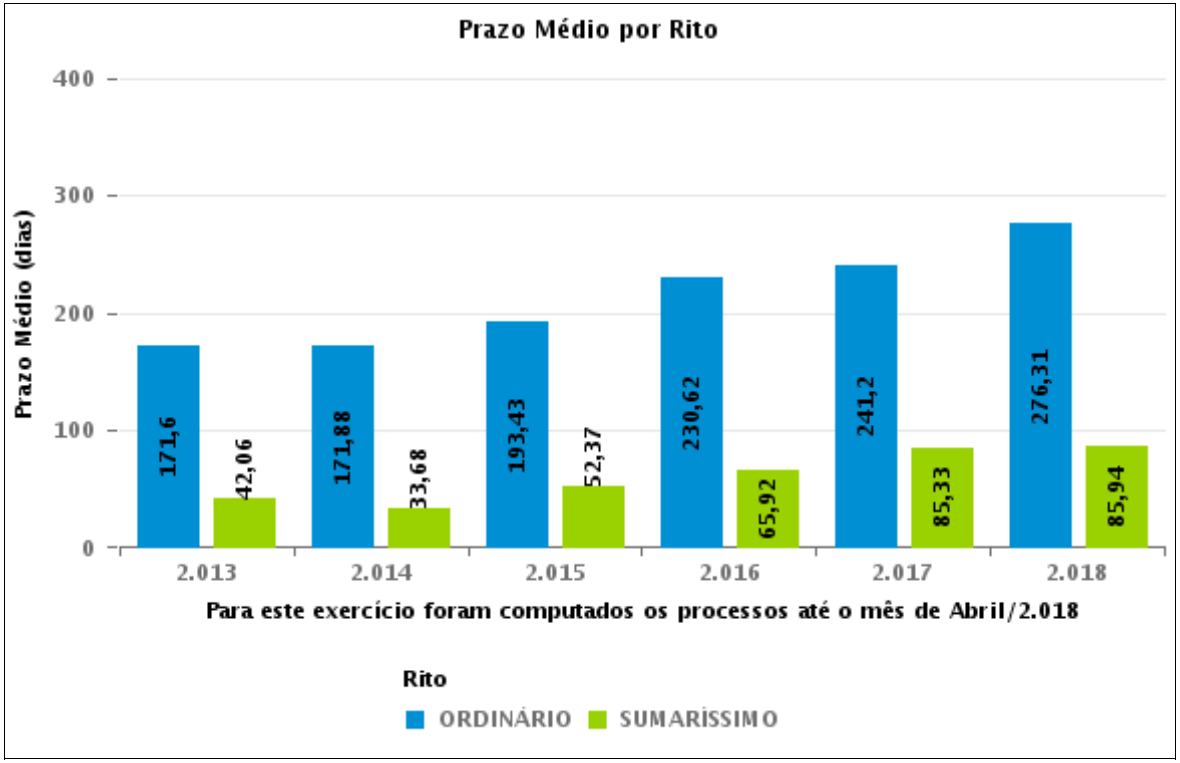

COMPARATIVO DO PRAZO MÉDIO ENTRE O AJUIZAMENTO E O ENCERRAMENTO DA INSTRUÇÃO - 11ª VARA DO TRABALHO DE GOIÂNIA

Data do encerramento da instrução entre 1/4/2018 e 30/4/2018 23:59:59

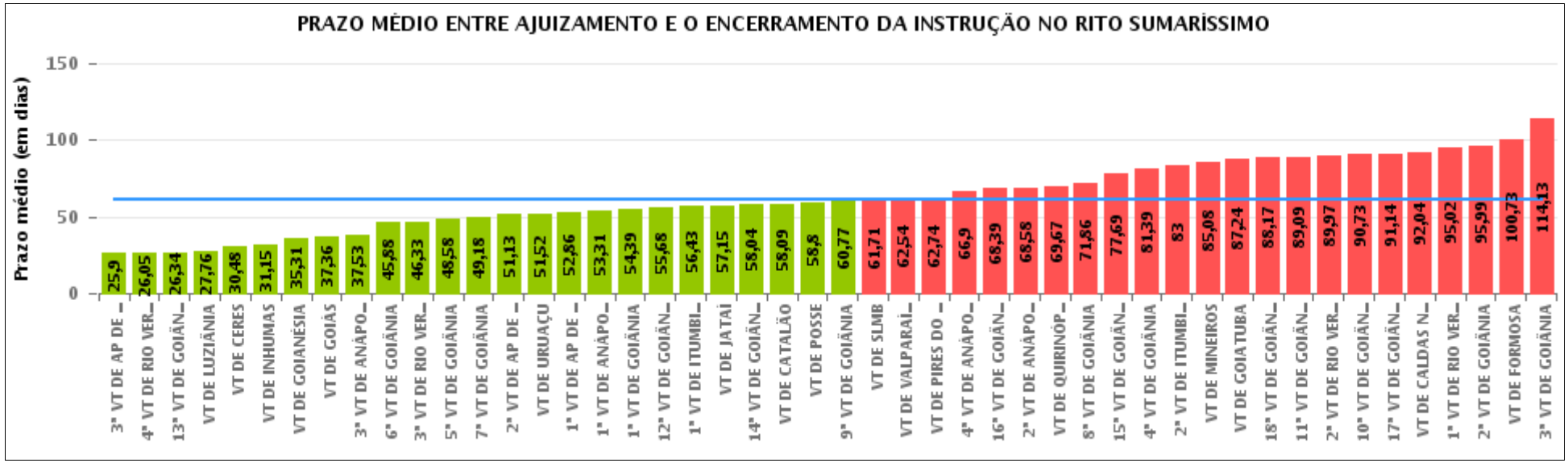

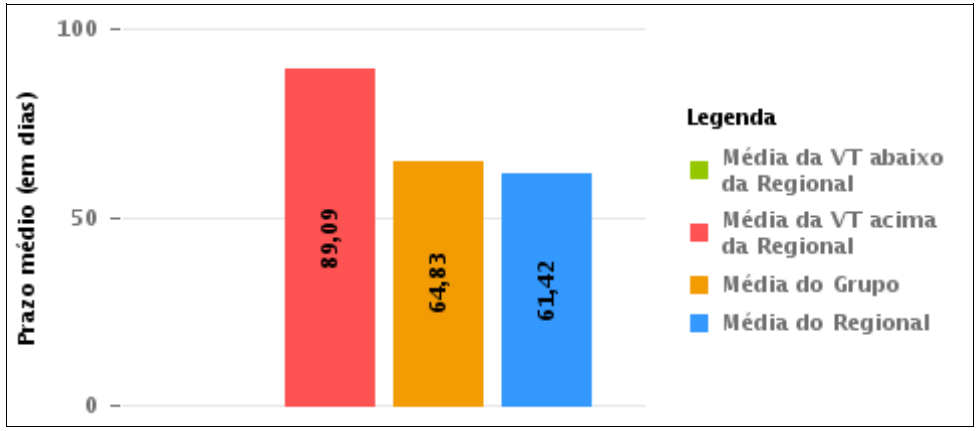

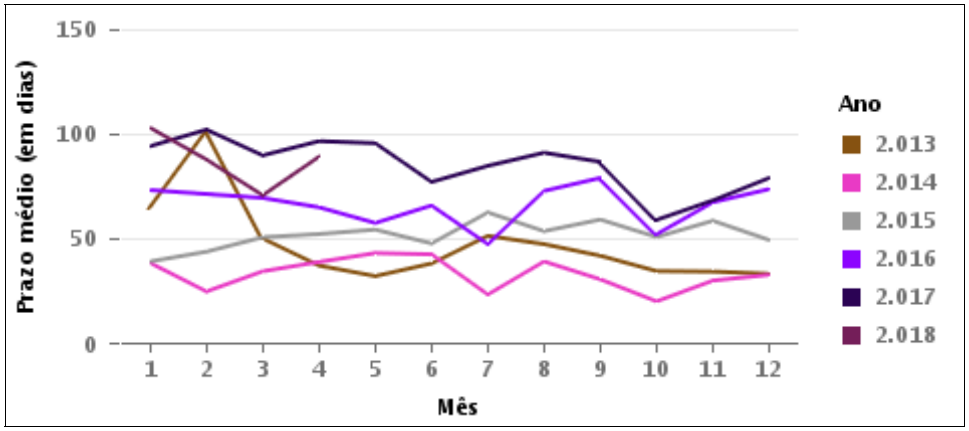

COMPARATIVO DO PRAZO MÉDIO ENTRE O AJUIZAMENTO E O ENCERRAMENTO DA INSTRUÇÃO ENTRE AS VARAS DO GRUPO

Data do encerramento da instrução entre 1/4/2018 e 30/4/2018 23:59:59

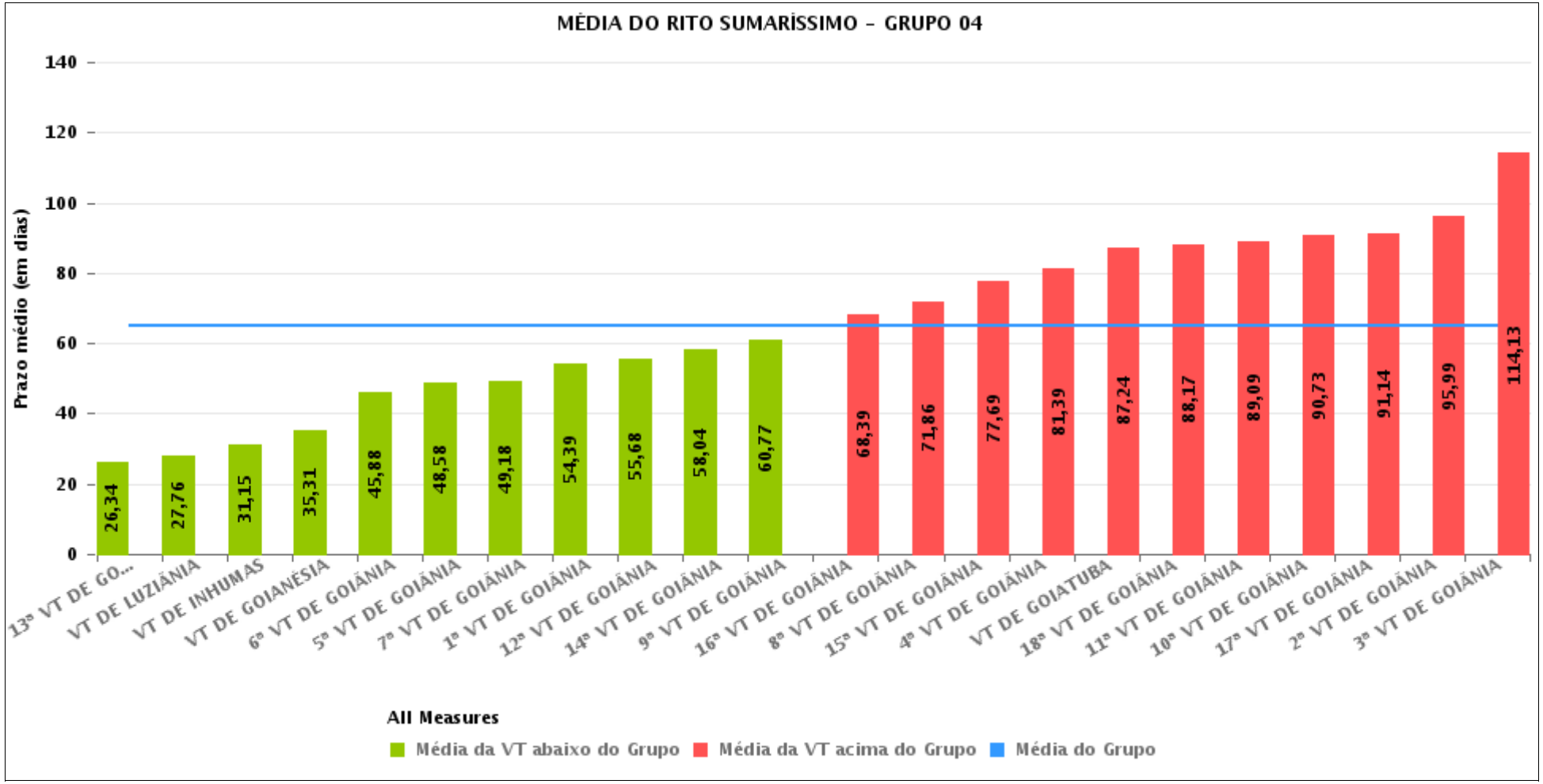

PRAZO MÉDIO ENTRE O AJUIZAMENTO E O ENCERRAMENTO DA INSTRUÇÃO POR GRUPO

Data do encerramento da instrução entre 1/4/2018 e 30/4/2018 23:59:59

Rito	Grupo	Qtd. Processos	Prazo Médio (dias)	Ranking
SUMARÍSSIMO	GRUPO 03	1.718	55,95	1°
	GRUPO 05	454	57,77	2°
	GRUPO 01	68	62,16	3°
	GRUPO 04	2.110	64,83	4°
	GRUPO 02	97	100,73	5°

Legenda:	# Grupo 03 – De 1501 a 2000	# Grupo 04 – De 2001 a 2500	# Grupo 05 – Maior que 2500
# Grupo 01 – Até 1000 VT de Posse VT de Pires do Rio # Grupo 02 – De 1001 a 1500 VT de Formosa	VT de Ceres 1ª VT de Anápolis 2ª VT de Anápolis 3ª VT de Anápolis 4ª VT de Anápolis 1ª VT de Aparecida de Goiânia 2ª VT de Aparecida de Goiânia 3ª VT de Aparecida de Goiânia VT de Caldas Novas 1ª VT de Itumbiara 2ª VT de Itumbiara VT de Goiás VT de Jataí VT de Mineiros VT de Quirinópolis 1ª VT de Rio Verde 2ª VT de Rio Verde 3ª VT de Rio Verde 4ª VT de Rio Verde VT de São Luis de Montes Belos	VT de Goiatuba VT de Goianésia 1ª VT de Goiânia 2ª VT de Goiânia 3ª VT de Goiânia 4ª VT de Goiânia 5ª VT de Goiânia 6ª VT de Goiânia 7ª VT de Goiânia 8ª VT de Goiânia 9ª VT de Goiânia 10ª VT de Goiânia 11ª VT de Goiânia 12ª VT de Goiânia 13ª VT de Goiânia 14ª VT de Goiânia 15ª VT de Goiânia 16ª VT de Goiânia 17ª VT de Goiânia 18ª VT de Goiânia VT de Inhumas VT de Luziânia	VT de Catalão VT de Uruaçu VT de Valparaíso de Goiás

PRAZO MÉDIO ENTRE O AJUIZAMENTO E O ENCERRAMENTO DA INSTRUÇÃO DE TODAS AS VARAS DO TRABALHO

Data do encerramento da instrução entre 1/4/2018 e 30/4/2018 23:59:59

SUMARÍSSIMO

Qtd. Processos	Prazo Médio (dias)
4.447	61,42

Vara do Trabalho	Qtd Processos	Prazo Médio	Ranking
3ª VARA DO TRABALHO DE APARECIDA DE GOIÂNIA	99	25,9	1°
4ª VARA DO TRABALHO DE RIO VERDE	62	26,05	2°
13ª VARA DO TRABALHO DE GOIÂNIA	80	26,34	3°
VARA DO TRABALHO DE LUZIÂNIA	111	27,76	4°
VARA DO TRABALHO DE CERES	93	30,48	5°
VARA DO TRABALHO DE INHUMAS	71	31,15	6°
VARA DO TRABALHO DE GOIANÉSIA	186	35,31	7°
VARA DO TRABALHO DE GOIÁS	194	37,36	8°
3ª VARA DO TRABALHO DE ANÁPOLIS	88	37,53	9°
6ª VARA DO TRABALHO DE GOIÂNIA	76	45,88	10°
3ª VARA DO TRABALHO DE RIO VERDE	42	46,33	11°
5ª VARA DO TRABALHO DE GOIÂNIA	92	48,58	12°
7ª VARA DO TRABALHO DE GOIÂNIA	88	49,18	13°
2ª VARA DO TRABALHO DE APARECIDA DE GOIÂNIA	86	51,13	14°
VARA DO TRABALHO DE URUAÇU	121	51,52	15°
1ª VARA DO TRABALHO DE APARECIDA DE GOIÂNIA	103	52,86	16°
1ª VARA DO TRABALHO DE ANÁPOLIS	51	53,31	17°
1ª VARA DO TRABALHO DE GOIÂNIA	79	54,39	18°
12ª VARA DO TRABALHO DE GOIÂNIA	111	55,68	19°
1ª VARA DO TRABALHO DE ITUMBIARA	82	56,43	20°
VARA DO TRABALHO DE JATAÍ	72	57,15	21°
14ª VARA DO TRABALHO DE GOIÂNIA	108	58,04	22°
VARA DO TRABALHO DE CATALÃO	187	58,09	23°
VARA DO TRABALHO DE POSSE	10	58,8	24°
9ª VARA DO TRABALHO DE GOIÂNIA	99	60,77	25°
VARA DO TRABALHO DE SÃO LUIS DE MONTES BELOS	267	61,71	26°

PRAZO MÉDIO ENTRE O AJUIZAMENTO E O ENCERRAMENTO DA INSTRUÇÃO DE TODAS AS VARAS DO TRABALHO

SUMARÍSSIMO

Qtd. Processos	Prazo Médio (dias)
4.447	61,42

Vara do Trabalho	Qtd Processos	Prazo Médio	Ranking
VARA DO TRABALHO DE VALPARAÍSO DE GOIÁS	146	62,54	27°
VARA DO TRABALHO DE PIRES DO RIO	58	62,74	28°
4ª VARA DO TRABALHO DE ANÁPOLIS	102	66,9	29°
16ª VARA DO TRABALHO DE GOIÂNIA	76	68,39	30°
2ª VARA DO TRABALHO DE ANÁPOLIS	43	68,58	31°
VARA DO TRABALHO DE QUIRINÓPOLIS	43	69,67	32°
8ª VARA DO TRABALHO DE GOIÂNIA	113	71,86	33°
15ª VARA DO TRABALHO DE GOIÂNIA	95	77,69	34°
4ª VARA DO TRABALHO DE GOIÂNIA	82	81,39	35°
2ª VARA DO TRABALHO DE ITUMBIARA	48	83	36°
VARA DO TRABALHO DE MINEIROS	39	85,08	37°
VARA DO TRABALHO DE GOIATUBA	51	87,24	38°
18ª VARA DO TRABALHO DE GOIÂNIA	92	88,17	39°
11ª VARA DO TRABALHO DE GOIÂNIA	102	89,09	40°
2ª VARA DO TRABALHO DE RIO VERDE	67	89,97	41°
10ª VARA DO TRABALHO DE GOIÂNIA	108	90,73	42°
17ª VARA DO TRABALHO DE GOIÂNIA	118	91,14	43°
VARA DO TRABALHO DE CALDAS NOVAS	94	92,04	44°
1ª VARA DO TRABALHO DE RIO VERDE	43	95,02	45°
2ª VARA DO TRABALHO DE GOIÂNIA	79	95,99	46°
VARA DO TRABALHO DE FORMOSA	97	100,73	47°
3ª VARA DO TRABALHO DE GOIÂNIA	93	114,13	48°

PRAZO MÉDIO ENTRE O AJUIZAMENTO E O ENCERRAMENTO DA INSTRUÇÃO - 11ª VARA DO TRABALHO DE GOIÂNIA

Data do encerramento da instrução entre 1/4/2018 e 30/4/2018 23:59:59

11ª VARA DO TRABALHO DE GOIÂNIA

SUMARÍSSIMO

Qtd	Prazo Médio
101	89,09

Nr. Processo	Ajuiz.	nc. Instruçã	Prazo
RTSum - 0010041-40.2018.5.18.0011	18/01/18	20/04/18	92
RTSum - 0010154-91.2018.5.18.0011	14/02/18	10/04/18	55
RTSum - 0010155-76.2018.5.18.0011	14/02/18	02/04/18	47
RTSum - 0010181-74.2018.5.18.0011	20/02/18	03/04/18	42
RTSum - 0010182-59.2018.5.18.0011	20/02/18	04/04/18	43
RTSum - 0010183-44.2018.5.18.0011	20/02/18	04/04/18	43
RTSum - 0010262-23.2018.5.18.0011	07/03/18	03/04/18	27
RTSum - 0010267-45.2018.5.18.0011	07/03/18	12/04/18	36
RTSum - 0010283-96.2018.5.18.0011	11/03/18	02/04/18	22
RTSum - 0010284-81.2018.5.18.0011	12/03/18	08/04/18	27
RTSum - 0010286-51.2018.5.18.0011	12/03/18	12/04/18	31
RTSum - 0010287-36.2018.5.18.0011	12/03/18	03/04/18	22
RTSum - 0010290-88.2018.5.18.0011	12/03/18	08/04/18	27
RTSum - 0010292-58.2018.5.18.0011	13/03/18	09/04/18	27
RTSum - 0010294-28.2018.5.18.0011	13/03/18	04/04/18	22
RTSum - 0010297-80.2018.5.18.0011	14/03/18	04/04/18	21
RTSum - 0010306-42.2018.5.18.0011	15/03/18	08/04/18	24
RTSum - 0010314-19.2018.5.18.0011	16/03/18	09/04/18	24
RTSum - 0010317-71.2018.5.18.0011	16/03/18	05/04/18	20
RTSum - 0010323-78.2018.5.18.0011	19/03/18	05/04/18	17
RTSum - 0010324-63.2018.5.18.0011	19/03/18	06/04/18	18
RTSum - 0010335-92.2018.5.18.0011	21/03/18	10/04/18	20

Legenda:
Ajuiz. Data do Ajuizamento;
Enc. da Instrução: Data da conclusão para proferir sentença;
Prazo: Quantidade de dias decorridos do ajuizamento até o encerramento da instrução.

PRAZO MÉDIO ENTRE O AJUIZAMENTO E O ENCERRAMENTO DA INSTRUÇÃO - 11ª VARA DO TRABALHO DE GOIÂNIA

11ª VARA DO TRABALHO DE GOIÂNIA

SUMARÍSSIMO

Qtd	Prazo Médio
101	89,09

Nr. Processo	Ajuiz.	nc. Instruçã	Prazo
RTSum - 0010338-47.2018.5.18.0011	21/03/18	04/04/18	14
RTSum - 0010340-17.2018.5.18.0011	21/03/18	11/04/18	21
RTSum - 0010341-02.2018.5.18.0011	22/03/18	11/04/18	20
RTSum - 0010345-36.2018.5.18.0012	23/03/18	10/04/18	18
RTSum - 0010346-24.2018.5.18.0011	22/03/18	11/04/18	20
RTSum - 0010351-46.2018.5.18.0011	23/03/18	10/04/18	18
RTSum - 0010352-31.2018.5.18.0011	24/03/18	12/04/18	19
RTSum - 0010353-16.2018.5.18.0011	25/03/18	19/04/18	25
RTSum - 0010356-68.2018.5.18.0011	26/03/18	13/04/18	18
RTSum - 0010357-53.2018.5.18.0011	26/03/18	13/04/18	18
RTSum - 0010375-74.2018.5.18.0011	28/03/18	26/04/18	29
RTSum - 0010376-59.2018.5.18.0011	28/03/18	16/04/18	19
RTSum - 0010377-44.2018.5.18.0011	28/03/18	17/04/18	20
RTSum - 0010378-29.2018.5.18.0011	28/03/18	16/04/18	19
RTSum - 0010385-21.2018.5.18.0011	02/04/18	18/04/18	16
RTSum - 0010386-06.2018.5.18.0011	02/04/18	18/04/18	16
RTSum - 0010392-13.2018.5.18.0011	03/04/18	09/04/18	6
RTSum - 0010396-50.2018.5.18.0011	04/04/18	20/04/18	16
RTSum - 0010397-35.2018.5.18.0011	04/04/18	18/04/18	14
RTSum - 0010398-20.2018.5.18.0011	04/04/18	25/04/18	21
RTSum - 0010401-72.2018.5.18.0011	05/04/18	20/04/18	15
RTSum - 0010402-57.2018.5.18.0011	05/04/18	09/04/18	4
RTSum - 0010404-27.2018.5.18.0011	05/04/18	20/04/18	15
RTSum - 0010405-12.2018.5.18.0011	06/04/18	20/04/18	14
RTSum - 0010407-79.2018.5.18.0011	06/04/18	20/04/18	14

Legenda:
Ajuiz. Data do Ajuizamento;
Enc. da Instrução: Data da conclusão para proferir sentença;
Prazo: Quantidade de dias decorridos do ajuizamento até o encerramento da instrução.

PRAZO MÉDIO ENTRE O AJUIZAMENTO E O ENCERRAMENTO DA INSTRUÇÃO - 11ª VARA DO TRABALHO DE GOIÂNIA

11ª VARA DO TRABALHO DE GOIÂNIA

SUMARÍSSIMO

Qtd	Prazo Médio
101	89,09

Nr. Processo	Ajuiz.	nc. Instruçã	Prazo
RTSum - 0010409-49.2018.5.18.0011	06/04/18	23/04/18	17
RTSum - 0010411-19.2018.5.18.0011	07/04/18	23/04/18	16
RTSum - 0010413-86.2018.5.18.0011	09/04/18	24/04/18	15
RTSum - 0010415-56.2018.5.18.0011	09/04/18	24/04/18	15
RTSum - 0010420-78.2018.5.18.0011	10/04/18	25/04/18	15
RTSum - 0010423-33.2018.5.18.0011	10/04/18	26/04/18	16
RTSum - 0010427-70.2018.5.18.0011	11/04/18	25/04/18	14
RTSum - 0010429-40.2018.5.18.0011	11/04/18	25/04/18	14
RTSum - 0010433-77.2018.5.18.0011	11/04/18	26/04/18	15
RTSum - 0010434-62.2018.5.18.0011	12/04/18	30/04/18	18
RTSum - 0010438-02.2018.5.18.0011	12/04/18	26/04/18	14
RTSum - 0010439-84.2018.5.18.0011	12/04/18	30/04/18	18
RTSum - 0010449-31.2018.5.18.0011	16/04/18	18/04/18	2
RTSum - 0010504-79.2018.5.18.0011	25/04/18	30/04/18	5
RTSum - 0010674-85.2017.5.18.0011	16/04/17	26/04/18	375
RTSum - 0010766-63.2017.5.18.0011	02/05/17	20/04/18	353
RTSum - 0010871-40.2017.5.18.0011	17/05/17	25/04/18	343
RTSum - 0010997-90.2017.5.18.0011	06/06/17	26/04/18	324
RTSum - 0011116-51.2017.5.18.0011	26/06/17	02/04/18	280
RTSum - 0011411-88.2017.5.18.0011	10/08/17	24/04/18	257
RTSum - 0011474-16.2017.5.18.0011	21/08/17	18/04/18	240
RTSum - 0011548-70.2017.5.18.0011	31/08/17	23/04/18	235
RTSum - 0011681-15.2017.5.18.0011	25/09/17	09/04/18	196
RTSum - 0011681-15.2017.5.18.0011	25/09/17	13/04/18	200
RTSum - 0011706-28.2017.5.18.0011	28/09/17	13/04/18	197

Legenda:
Ajuiz. Data do Ajuizamento;
Enc. da Instrução: Data da conclusão para proferir sentença;
Prazo: Quantidade de dias decorridos do ajuizamento até o encerramento da instrução.

PRAZO MÉDIO ENTRE O AJUIZAMENTO E O ENCERRAMENTO DA INSTRUÇÃO - 11ª VARA DO TRABALHO DE GOIÂNIA

11ª VARA DO TRABALHO DE GOIÂNIA

SUMARÍSSIMO

Qtd	Prazo Médio
101	89,09

Nr. Processo	Ajuiz.	nc. Instruçã	Prazo
RTSum - 0011783-37.2017.5.18.0011	11/10/17	03/04/18	174
RTSum - 0011800-73.2017.5.18.0011	16/10/17	06/04/18	172
RTSum - 0011810-20.2017.5.18.0011	17/10/17	02/04/18	167
RTSum - 0011811-05.2017.5.18.0011	17/10/17	02/04/18	167
RTSum - 0011831-93.2017.5.18.0011	19/10/17	04/04/18	167
RTSum - 0011837-03.2017.5.18.0011	20/10/17	05/04/18	167
RTSum - 0011847-47.2017.5.18.0011	23/10/17	04/04/18	163
RTSum - 0011859-61.2017.5.18.0011	25/10/17	11/04/18	168
RTSum - 0011870-90.2017.5.18.0011	25/10/17	05/04/18	162
RTSum - 0011871-75.2017.5.18.0011	26/10/17	11/04/18	167
RTSum - 0011884-74.2017.5.18.0011	27/10/17	03/04/18	158
RTSum - 0011885-59.2017.5.18.0011	27/10/17	09/04/18	164
RTSum - 0011899-64.2017.5.18.0004	30/10/17	18/04/18	170
RTSum - 0011908-05.2017.5.18.0011	01/11/17	10/04/18	160
RTSum - 0011910-72.2017.5.18.0011	01/11/17	12/04/18	162
RTSum - 0011923-71.2017.5.18.0011	03/11/17	12/04/18	160
RTSum - 0011924-56.2017.5.18.0011	03/11/17	09/04/18	157
RTSum - 0011925-41.2017.5.18.0011	04/11/17	16/04/18	163
RTSum - 0011940-10.2017.5.18.0011	07/11/17	11/04/18	155
RTSum - 0011969-60.2017.5.18.0011	09/11/17	30/04/18	172
RTSum - 0011974-82.2017.5.18.0011	09/11/17	16/04/18	158
RTSum - 0011988-45.2017.5.18.0018	13/11/17	17/04/18	155
RTSum - 0012017-19.2017.5.18.0011	10/11/17	02/04/18	143
RTSum - 0012024-11.2017.5.18.0011	10/11/17	19/04/18	160
RTSum - 0012058-83.2017.5.18.0011	16/11/17	18/04/18	153

Legenda:
Ajuiz. Data do Ajuizamento;
Enc. da Instrução: Data da conclusão para proferir sentença;
Prazo: Quantidade de dias decorridos do ajuizamento até o encerramento da instrução.

PRAZO MÉDIO ENTRE O AJUIZAMENTO E O ENCERRAMENTO DA INSTRUÇÃO - 11ª VARA DO TRABALHO DE GOIÂNIA

11ª VARA DO TRABALHO DE GOIÂNIA

SUMARÍSSIMO

Qtd	Prazo Médio
101	89,09

Nr. Processo	Ajuiz.	nc. Instruçã	Prazo
RTSum - 0012091-73.2017.5.18.0011	24/11/17	17/04/18	144
RTSum - 0012114-19.2017.5.18.0011	29/11/17	17/04/18	139
RTSum - 0012124-63.2017.5.18.0011	01/12/17	23/04/18	143
RTSum - 0012166-15.2017.5.18.0011	12/12/17	24/04/18	133
RTSum - 0012168-82.2017.5.18.0011	12/12/17	25/04/18	134

Legenda:
Ajuiz. Data do Ajuizamento;
Enc. da Instrução: Data da conclusão para proferir sentença;
Prazo: Quantidade de dias decorridos do ajuizamento até o encerramento da instrução.

PRAZO MÉDIO ENTRE O AJUIZAMENTO E O ENCERRAMENTO DA INSTRUÇÃO - 11ª VARA DO TRABALHO DE GOIÂNIA

Data do encerramento da instrução entre 1/4/2018 e 30/4/2018 23:59:59

ANTÔNIO GONÇALVES PEREIRA JÚNIOR

SUMARÍSSIMO

Qtd	Prazo Médio
7	20,57

Nr. Processo	Ajuiz.	nc. Instruçã	Prazo
RTSum - 0010283-96.2018.5.18.0011	11/03/18	02/04/18	22
RTSum - 0010292-58.2018.5.18.0011	13/03/18	09/04/18	27
RTSum - 0010314-19.2018.5.18.0011	16/03/18	09/04/18	24
RTSum - 0010376-59.2018.5.18.0011	28/03/18	16/04/18	19
RTSum - 0010378-29.2018.5.18.0011	28/03/18	16/04/18	19
RTSum - 0010409-49.2018.5.18.0011	06/04/18	23/04/18	17
RTSum - 0010411-19.2018.5.18.0011	07/04/18	23/04/18	16

Legenda:
Ajuiz. Data do Ajuizamento;
Enc. da Instrução: Data da conclusão para proferir sentença;
Prazo: Quantidade de dias decorridos do ajuizamento até o encerramento da instrução.

CARLOS ALBERTO BEGALLES

SUMARÍSSIMO

Qtd	Prazo Médio
39	99,68

Nr. Processo	Ajuiz.	nc. Instruçã	Prazo
RTSum - 0010041-40.2018.5.18.0011	18/01/18	20/04/18	92
RTSum - 0010155-76.2018.5.18.0011	14/02/18	02/04/18	47

Legenda:
Ajuiz. Data do Ajuizamento;
Enc. da Instrução: Data da conclusão para proferir sentença;
Prazo: Quantidade de dias decorridos do ajuizamento até o encerramento da instrução.

PRAZO MÉDIO ENTRE O AJUIZAMENTO E O ENCERRAMENTO DA INSTRUÇÃO - 11ª VARA DO TRABALHO DE GOIÂNIA

CARLOS ALBERTO BEGALLES

SUMARÍSSIMO

Qtd	Prazo Médio
39	99,68

Nr. Processo	Ajuiz.	nc. Instruçã	Prazo
RTSum - 0010182-59.2018.5.18.0011	20/02/18	04/04/18	43
RTSum - 0010183-44.2018.5.18.0011	20/02/18	04/04/18	43
RTSum - 0010294-28.2018.5.18.0011	13/03/18	04/04/18	22
RTSum - 0010297-80.2018.5.18.0011	14/03/18	04/04/18	21
RTSum - 0010317-71.2018.5.18.0011	16/03/18	05/04/18	20
RTSum - 0010323-78.2018.5.18.0011	19/03/18	05/04/18	17
RTSum - 0010340-17.2018.5.18.0011	21/03/18	11/04/18	21
RTSum - 0010341-02.2018.5.18.0011	22/03/18	11/04/18	20
RTSum - 0010345-36.2018.5.18.0012	23/03/18	10/04/18	18
RTSum - 0010346-24.2018.5.18.0011	22/03/18	11/04/18	20
RTSum - 0010375-74.2018.5.18.0011	28/03/18	26/04/18	29
RTSum - 0010385-21.2018.5.18.0011	02/04/18	18/04/18	16
RTSum - 0010386-06.2018.5.18.0011	02/04/18	18/04/18	16
RTSum - 0010397-35.2018.5.18.0011	04/04/18	18/04/18	14
RTSum - 0010398-20.2018.5.18.0011	04/04/18	25/04/18	21
RTSum - 0010420-78.2018.5.18.0011	10/04/18	25/04/18	15
RTSum - 0010423-33.2018.5.18.0011	10/04/18	26/04/18	16
RTSum - 0010427-70.2018.5.18.0011	11/04/18	25/04/18	14
RTSum - 0010429-40.2018.5.18.0011	11/04/18	25/04/18	14
RTSum - 0010449-31.2018.5.18.0011	16/04/18	18/04/18	2
RTSum - 0010871-40.2017.5.18.0011	17/05/17	25/04/18	343
RTSum - 0010997-90.2017.5.18.0011	06/06/17	26/04/18	324
RTSum - 0011411-88.2017.5.18.0011	10/08/17	24/04/18	257
RTSum - 0011681-15.2017.5.18.0011	25/09/17	09/04/18	196
RTSum - 0011681-15.2017.5.18.0011	25/09/17	13/04/18	200

Legenda:
Ajuiz. Data do Ajuizamento;
Enc. da Instrução: Data da conclusão para proferir sentença;
Prazo: Quantidade de dias decorridos do ajuizamento até o encerramento da instrução.

PRAZO MÉDIO ENTRE O AJUIZAMENTO E O ENCERRAMENTO DA INSTRUÇÃO - 11ª VARA DO TRABALHO DE GOIÂNIA

CARLOS ALBERTO BEGALLES

SUMARÍSSIMO

Qtd	Prazo Médio
39	99,68

Nr. Processo	Ajuiz.	nc. Instruçã	Prazo
RTSum - 0011783-37.2017.5.18.0011	11/10/17	03/04/18	174
RTSum - 0011811-05.2017.5.18.0011	17/10/17	02/04/18	167
RTSum - 0011831-93.2017.5.18.0011	19/10/17	04/04/18	167
RTSum - 0011837-03.2017.5.18.0011	20/10/17	05/04/18	167
RTSum - 0011859-61.2017.5.18.0011	25/10/17	11/04/18	168
RTSum - 0011871-75.2017.5.18.0011	26/10/17	11/04/18	167
RTSum - 0011885-59.2017.5.18.0011	27/10/17	09/04/18	164
RTSum - 0011899-64.2017.5.18.0004	30/10/17	18/04/18	170
RTSum - 0011923-71.2017.5.18.0011	03/11/17	12/04/18	160
RTSum - 0011925-41.2017.5.18.0011	04/11/17	16/04/18	163
RTSum - 0011969-60.2017.5.18.0011	09/11/17	30/04/18	172
RTSum - 0012017-19.2017.5.18.0011	10/11/17	02/04/18	143
RTSum - 0012091-73.2017.5.18.0011	24/11/17	17/04/18	144

Legenda:
Ajuiz. Data do Ajuizamento;
Enc. da Instrução: Data da conclusão para proferir sentença;
Prazo: Quantidade de dias decorridos do ajuizamento até o encerramento da instrução.

CÉLIA MARTINS FERRO

SUMARÍSSIMO

Qtd	Prazo Médio
1	14

Nr. Processo	Ajuiz.	nc. Instruçã	Prazo
RTSum - 0010405-12.2018.5.18.0011	06/04/18	20/04/18	14

Legenda:
Ajuiz. Data do Ajuizamento;
Enc. da Instrução: Data da conclusão para proferir sentença;
Prazo: Quantidade de dias decorridos do ajuizamento até o encerramento da instrução.

PRAZO MÉDIO ENTRE O AJUIZAMENTO E O ENCERRAMENTO DA INSTRUÇÃO - 11ª VARA DO TRABALHO DE GOIÂNIA

CÉLIA MARTINS FERRO

CELSO MOREDO GARCIA

SUMARÍSSIMO

Qtd	Prazo Médio
28	156,96

Nr. Processo	Ajuiz.	nc. Instruçã	Prazo
RTSum - 0010154-91.2018.5.18.0011	14/02/18	10/04/18	55
RTSum - 0010338-47.2018.5.18.0011	21/03/18	04/04/18	14
RTSum - 0010392-13.2018.5.18.0011	03/04/18	09/04/18	6
RTSum - 0010402-57.2018.5.18.0011	05/04/18	09/04/18	4
RTSum - 0010504-79.2018.5.18.0011	25/04/18	30/04/18	5
RTSum - 0010674-85.2017.5.18.0011	16/04/17	26/04/18	375
RTSum - 0010766-63.2017.5.18.0011	02/05/17	20/04/18	353
RTSum - 0011116-51.2017.5.18.0011	26/06/17	02/04/18	280
RTSum - 0011474-16.2017.5.18.0011	21/08/17	18/04/18	240
RTSum - 0011548-70.2017.5.18.0011	31/08/17	23/04/18	235
RTSum - 0011706-28.2017.5.18.0011	28/09/17	13/04/18	197
RTSum - 0011800-73.2017.5.18.0011	16/10/17	06/04/18	172
RTSum - 0011810-20.2017.5.18.0011	17/10/17	02/04/18	167
RTSum - 0011847-47.2017.5.18.0011	23/10/17	04/04/18	163
RTSum - 0011870-90.2017.5.18.0011	25/10/17	05/04/18	162
RTSum - 0011884-74.2017.5.18.0011	27/10/17	03/04/18	158
RTSum - 0011908-05.2017.5.18.0011	01/11/17	10/04/18	160
RTSum - 0011910-72.2017.5.18.0011	01/11/17	12/04/18	162
RTSum - 0011924-56.2017.5.18.0011	03/11/17	09/04/18	157
RTSum - 0011940-10.2017.5.18.0011	07/11/17	11/04/18	155
RTSum - 0011974-82.2017.5.18.0011	09/11/17	16/04/18	158

Legenda:
Ajuiz. Data do Ajuizamento;
Enc. da Instrução: Data da conclusão para proferir sentença;
Prazo: Quantidade de dias decorridos do ajuizamento até o encerramento da instrução.

PRAZO MÉDIO ENTRE O AJUIZAMENTO E O ENCERRAMENTO DA INSTRUÇÃO - 11ª VARA DO TRABALHO DE GOIÂNIA

CELSO MOREDO GARCIA

SUMARÍSSIMO

Qtd	Prazo Médio
28	156,96

Nr. Processo	Ajuiz.	nc. Instruçã	Prazo
RTSum - 0011988-45.2017.5.18.0018	13/11/17	17/04/18	155
RTSum - 0012024-11.2017.5.18.0011	10/11/17	19/04/18	160
RTSum - 0012058-83.2017.5.18.0011	16/11/17	18/04/18	153
RTSum - 0012114-19.2017.5.18.0011	29/11/17	17/04/18	139
RTSum - 0012124-63.2017.5.18.0011	01/12/17	23/04/18	143
RTSum - 0012166-15.2017.5.18.0011	12/12/17	24/04/18	133
RTSum - 0012168-82.2017.5.18.0011	12/12/17	25/04/18	134

Legenda:
Ajuiz. Data do Ajuizamento;
Enc. da Instrução: Data da conclusão para proferir sentença;
Prazo: Quantidade de dias decorridos do ajuizamento até o encerramento da instrução.

EDUARDO TADEU THON

SUMARÍSSIMO

Qtd	Prazo Médio
8	22,38

Nr. Processo	Ajuiz.	nc. Instruçã	Prazo
RTSum - 0010181-74.2018.5.18.0011	20/02/18	03/04/18	42
RTSum - 0010262-23.2018.5.18.0011	07/03/18	03/04/18	27
RTSum - 0010287-36.2018.5.18.0011	12/03/18	03/04/18	22
RTSum - 0010335-92.2018.5.18.0011	21/03/18	10/04/18	20
RTSum - 0010351-46.2018.5.18.0011	23/03/18	10/04/18	18
RTSum - 0010377-44.2018.5.18.0011	28/03/18	17/04/18	20
RTSum - 0010413-86.2018.5.18.0011	09/04/18	24/04/18	15

Legenda:
Ajuiz. Data do Ajuizamento;
Enc. da Instrução: Data da conclusão para proferir sentença;
Prazo: Quantidade de dias decorridos do ajuizamento até o encerramento da instrução.

PRAZO MÉDIO ENTRE O AJUIZAMENTO E O ENCERRAMENTO DA INSTRUÇÃO - 11ª VARA DO TRABALHO DE GOIÂNIA

EDUARDO TADEU THON

SUMARÍSSIMO

Qtd	Prazo Médio
8	22,38

Nr. Processo	Ajuiz.	nc. Instruçã	Prazo
RTSum - 0010415-56.2018.5.18.0011	09/04/18	24/04/18	15

Legenda:
Ajuiz. Data do Ajuizamento;
Enc. da Instrução: Data da conclusão para proferir sentença;
Prazo: Quantidade de dias decorridos do ajuizamento até o encerramento da instrução.

ISRAEL BRASIL ADOURIAN

SUMARÍSSIMO

Qtd	Prazo Médio
1	14

Nr. Processo	Ajuiz.	nc. Instruçã	Prazo
RTSum - 0010407-79.2018.5.18.0011	06/04/18	20/04/18	14

Legenda:
Ajuiz. Data do Ajuizamento;
Enc. da Instrução: Data da conclusão para proferir sentença;
Prazo: Quantidade de dias decorridos do ajuizamento até o encerramento da instrução.

KARINA LIMA DE QUEIROZ

SUMARÍSSIMO

Qtd	Prazo Médio
14	21,43

Nr. Processo	Ajuiz.	nc. Instruçã	Prazo

Legenda:
Ajuiz. Data do Ajuizamento;
Enc. da Instrução: Data da conclusão para proferir sentença;
Prazo: Quantidade de dias decorridos do ajuizamento até o encerramento da instrução.

PRAZO MÉDIO ENTRE O AJUIZAMENTO E O ENCERRAMENTO DA INSTRUÇÃO - 11ª VARA DO TRABALHO DE GOIÂNIA

KARINA LIMA DE QUEIROZ

SUMARÍSSIMO

Qtd	Prazo Médio
14	21,43

Nr. Processo	Ajuiz.	nc. Instruçã	Prazo
RTSum - 0010267-45.2018.5.18.0011	07/03/18	12/04/18	36
RTSum - 0010284-81.2018.5.18.0011	12/03/18	08/04/18	27
RTSum - 0010286-51.2018.5.18.0011	12/03/18	12/04/18	31
RTSum - 0010290-88.2018.5.18.0011	12/03/18	08/04/18	27
RTSum - 0010306-42.2018.5.18.0011	15/03/18	08/04/18	24
RTSum - 0010352-31.2018.5.18.0011	24/03/18	12/04/18	19
RTSum - 0010353-16.2018.5.18.0011	25/03/18	19/04/18	25
RTSum - 0010396-50.2018.5.18.0011	04/04/18	20/04/18	16
RTSum - 0010401-72.2018.5.18.0011	05/04/18	20/04/18	15
RTSum - 0010404-27.2018.5.18.0011	05/04/18	20/04/18	15
RTSum - 0010433-77.2018.5.18.0011	11/04/18	26/04/18	15
RTSum - 0010434-62.2018.5.18.0011	12/04/18	30/04/18	18
RTSum - 0010438-02.2018.5.18.0011	12/04/18	26/04/18	14
RTSum - 0010439-84.2018.5.18.0011	12/04/18	30/04/18	18

Legenda:
Ajuiz. Data do Ajuizamento;
Enc. da Instrução: Data da conclusão para proferir sentença;
Prazo: Quantidade de dias decorridos do ajuizamento até o encerramento da instrução.

LUCIANO SANTANA CRISPIM

SUMARÍSSIMO

Qtd	Prazo Médio
3	18

Nr. Processo	Ajuiz.	nc. Instruçã	Prazo

Legenda:
Ajuiz. Data do Ajuizamento;
Enc. da Instrução: Data da conclusão para proferir sentença;
Prazo: Quantidade de dias decorridos do ajuizamento até o encerramento da instrução.

PRAZO MÉDIO ENTRE O AJUIZAMENTO E O ENCERRAMENTO DA INSTRUÇÃO - 11ª VARA DO TRABALHO DE GOIÂNIA

LUCIANO SANTANA CRISPIM

SUMARÍSSIMO

Qtd	Prazo Médio
3	18

Nr. Processo	Ajuiz.	nc. Instruçã	Prazo
RTSum - 0010324-63.2018.5.18.0011	19/03/18	06/04/18	18
RTSum - 0010356-68.2018.5.18.0011	26/03/18	13/04/18	18
RTSum - 0010357-53.2018.5.18.0011	26/03/18	13/04/18	18

Legenda:
Ajuiz. Data do Ajuizamento;
Enc. da Instrução: Data da conclusão para proferir sentença;
Prazo: Quantidade de dias decorridos do ajuizamento até o encerramento da instrução.