

## Conceituação

| Tema                              | Prazos Processuais   |
|-----------------------------------|--|
| <b>Relatórios</b>                 | Evolução Histórica<br>Comparativo por VT<br>Comparativo por Grupo<br>Por Grupo<br>Por VT<br>Por Processo<br>Por Magistrado   |
| <b>Resumo</b>                     | Apresenta o prazo médio desde o ajuizamento da ação até o encerramento da instrução.   |
| <b>Descrição</b>                  | O prazo médio é obtido calculando-se a quantidade de dias decorridos desde o ajuizamento até o encerramento da instrução.<br>Os dados são extraídos baseando-se nos itens do e-Gestão:<br><br>267 e 90267 - Do ajuizamento da ação até o encerramento da instrução na fase de conhecimento – rito sumaríssimo;<br><br>268 e 90268 – Do ajuizamento da ação até o encerramento da instrução na fase de conhecimento – exceto rito sumaríssimo (ordinário) |
| <b>Origem da informação</b>       | e-Gestão   |
| <b>Critérios e transformações</b> | Coletado do e-Gestão, consolidado, otimizado e classificado para análise.  |
| <b>Análises possíveis</b>         | Prazo médio entre o ajuizamento da ação e o encerramento da instrução, detalhado de forma Geral, Por grupo, por VT, Por Processo e Por Magistrado.   |



## EVOLUÇÃO HISTÓRICA DOS PRAZOS PROCESSUAIS ENTRE O AJUIZAMENTO E O ENCERRAMENTO DA INSTRUÇÃO - 14ª VARA DO TRABALHO DE GOIÂNIA

Data do encerramento da instrução entre 1/4/2018 e 30/4/2018 23:59:59

| Rito               | Qtd        | Prazo Médio   |
|--------------------|------------|---------------|
| ORDINÁRIO          | 140        | 176,73        |
| SUMARÍSSIMO        | 107        | 58,04         |
| <b>Total/Média</b> | <b>247</b> | <b>125,04</b> |

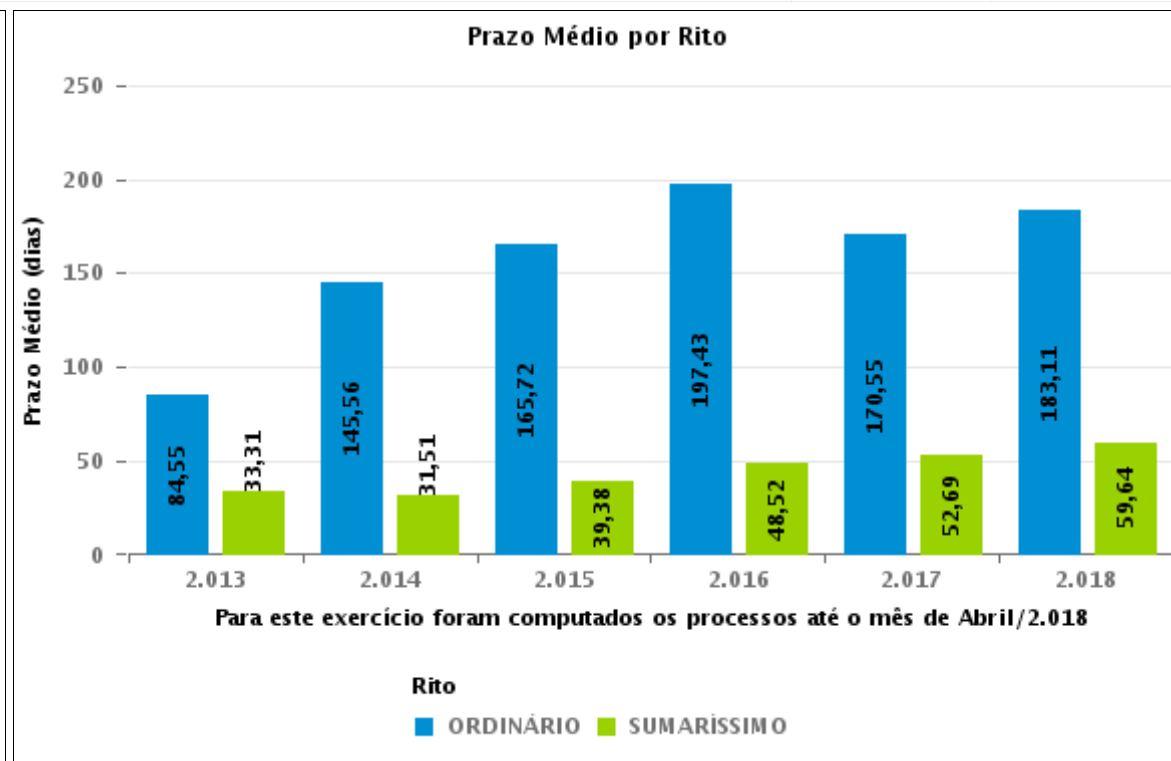
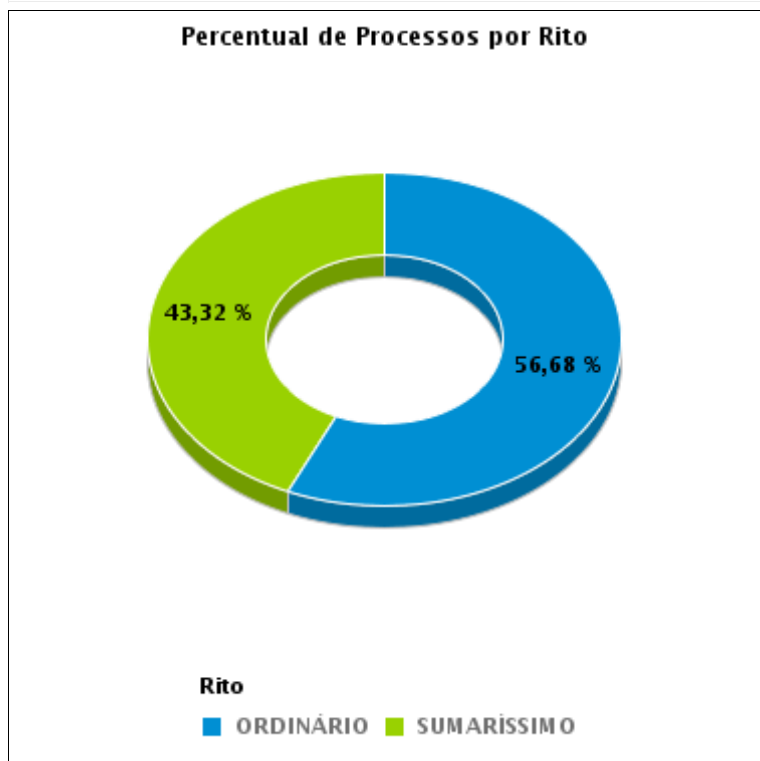



## COMPARATIVO DO PRAZO MÉDIO ENTRE O AJUIZAMENTO E O ENCERRAMENTO DA INSTRUÇÃO - 14ª VARA DO TRABALHO DE GOIÂNIA

Data do encerramento da instrução entre 1/4/2018 e 30/4/2018 23:59:59

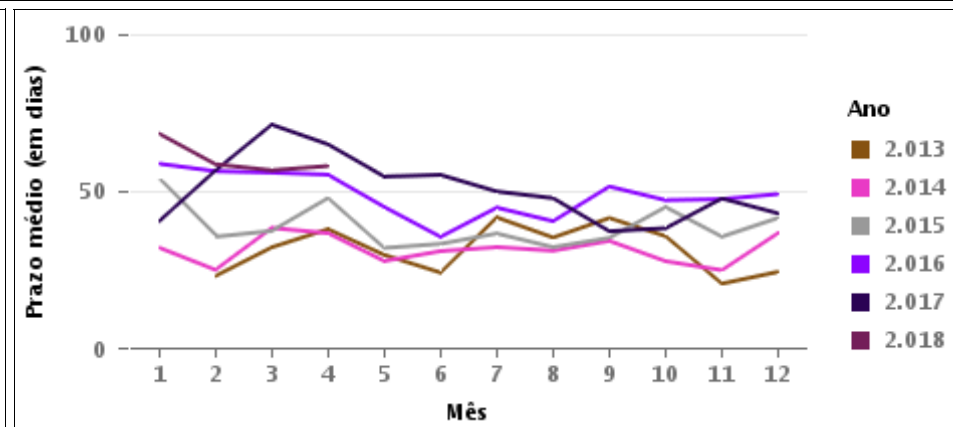
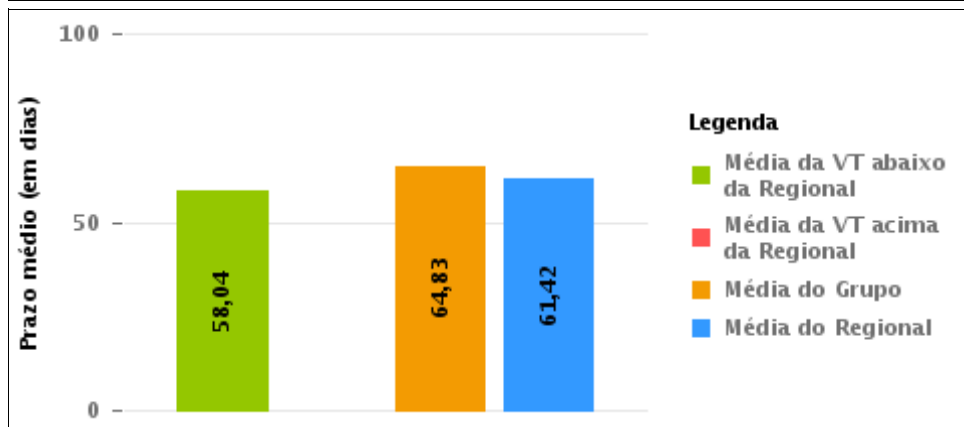
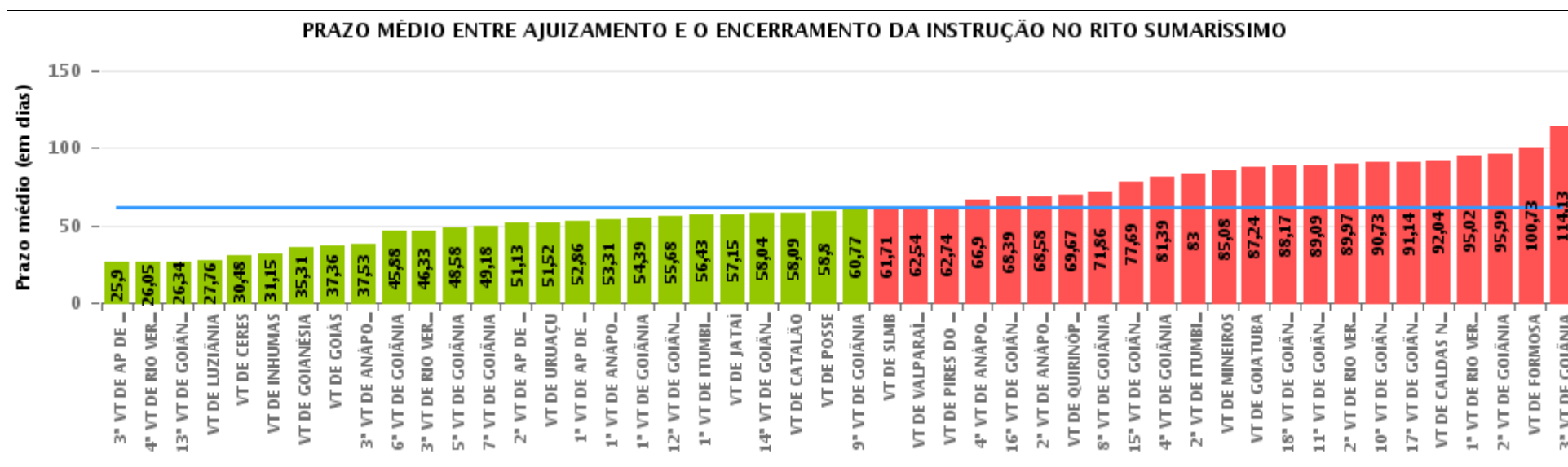



## COMPARATIVO DO PRAZO MÉDIO ENTRE O AJUIZAMENTO E O ENCERRAMENTO DA INSTRUÇÃO ENTRE AS VARAS DO GRUPO

Data do encerramento da instrução entre 1/4/2018 e 30/4/2018 23:59:59

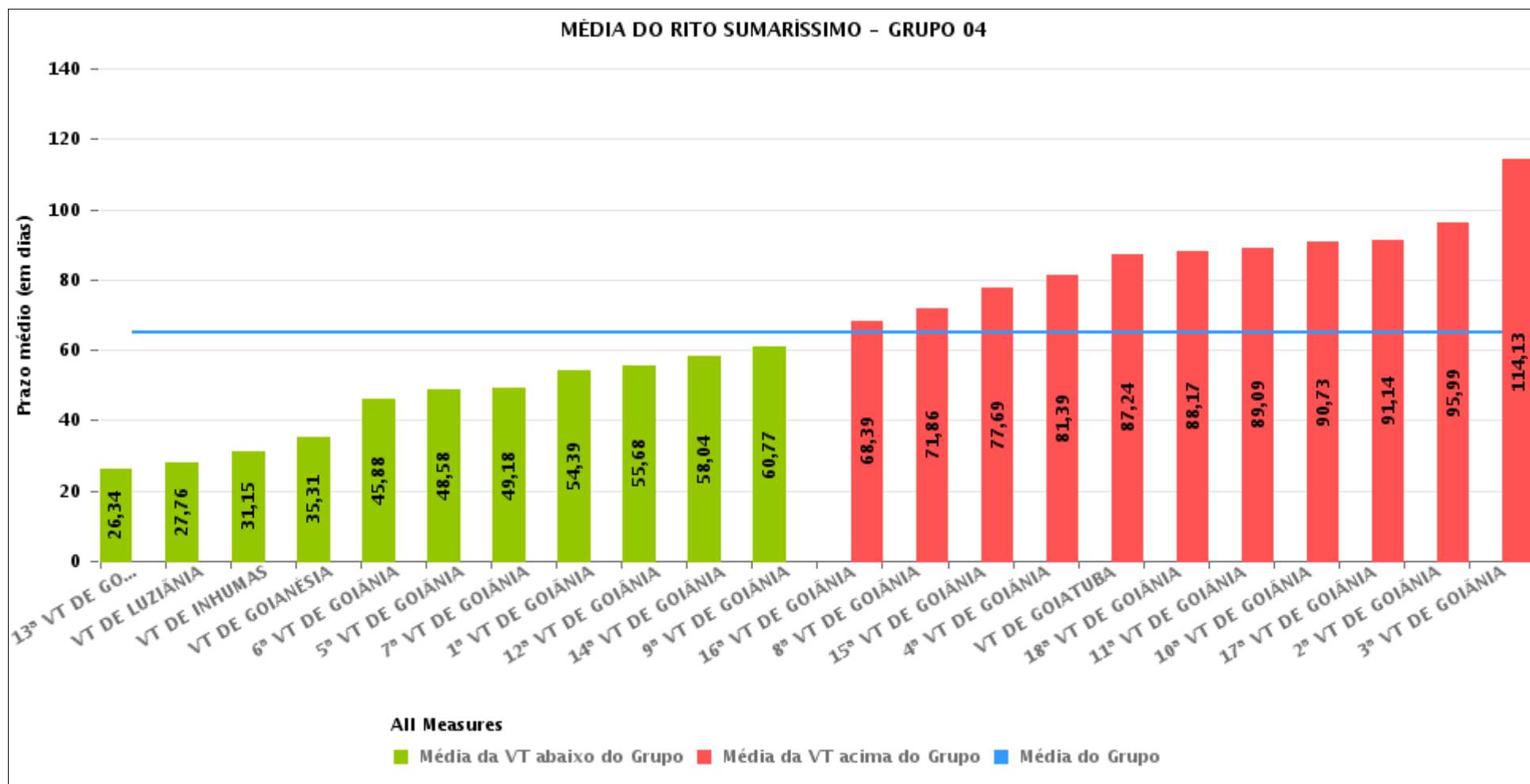



## PRAZO MÉDIO ENTRE O AJUIZAMENTO E O ENCERRAMENTO DA INSTRUÇÃO POR GRUPO

Data do encerramento da instrução entre 1/4/2018 e 30/4/2018 23:59:59

| Rito        | Grupo    | Qtd. Processos | Prazo Médio (dias) | Ranking |
|-------------|----------|----------------|--------------------|---------|
| SUMARÍSSIMO | GRUPO 03 | 1.718          | 55,95              | 1°      |
|             | GRUPO 05 | 454            | 57,77              | 2°      |
|             | GRUPO 01 | 68             | 62,16              | 3°      |
|             | GRUPO 04 | 2.110          | 64,83              | 4°      |
|             | GRUPO 02 | 97             | 100,73             | 5°      |

| Legenda:   | # Grupo 03 – De 1501 a 2000   | # Grupo 04 – De 2001 a 2500   | # Grupo 05 – Maior que 2500                                |
|--|---|---|--|
| # Grupo 01 – Até 1000<br>VT de Posse<br>VT de Pires do Rio | VT de Ceres<br>1ª VT de Anápolis<br>2ª VT de Anápolis<br>3ª VT de Anápolis<br>4ª VT de Anápolis   | VT de Goiatuba<br>VT de Goianésia<br>1ª VT de Goiânia<br>2ª VT de Goiânia<br>3ª VT de Goiânia<br>4ª VT de Goiânia<br>5ª VT de Goiânia<br>6ª VT de Goiânia<br>7ª VT de Goiânia<br>8ª VT de Goiânia<br>9ª VT de Goiânia<br>10ª VT de Goiânia<br>11ª VT de Goiânia<br>12ª VT de Goiânia<br>13ª VT de Goiânia<br>14ª VT de Goiânia<br>15ª VT de Goiânia<br>16ª VT de Goiânia<br>17ª VT de Goiânia<br>18ª VT de Goiânia<br>VT de Inhumas<br>VT de Luziânia | VT de Catalão<br>VT de Uruaçu<br>VT de Valparaíso de Goiás |
| # Grupo 02 – De 1001 a 1500<br>VT de Formosa               | 1ª VT de Aparecida de Goiânia<br>2ª VT de Aparecida de Goiânia<br>3ª VT de Aparecida de Goiânia<br>VT de Caldas Novas<br>1ª VT de Itumbiara<br>2ª VT de Itumbiara<br>VT de Goiás<br>VT de Jataí<br>VT de Mineiros<br>VT de Quirinópolis<br>1ª VT de Rio Verde<br>2ª VT de Rio Verde<br>3ª VT de Rio Verde<br>4ª VT de Rio Verde<br>VT de São Luis de Montes Belos |   |  |



## PRAZO MÉDIO ENTRE O AJUIZAMENTO E O ENCERRAMENTO DA INSTRUÇÃO DE TODAS AS VARAS DO TRABALHO

Data do encerramento da instrução entre 1/4/2018 e 30/4/2018 23:59:59

### SUMARÍSSIMO

| Qtd. Processos | Prazo Médio (dias) |
|----------------|--------------------|
| 4.447          | 61,42              |

| Vara do Trabalho                             | Qtd Processos | Prazo Médio | Ranking |
|--|---------------|-------------|---------|
| 3ª VARA DO TRABALHO DE APARECIDA DE GOIÂNIA  | 99            | 25,9        | 1º      |
| 4ª VARA DO TRABALHO DE RIO VERDE             | 62            | 26,05       | 2º      |
| 13ª VARA DO TRABALHO DE GOIÂNIA              | 80            | 26,34       | 3º      |
| VARA DO TRABALHO DE LUZIÂNIA                 | 111           | 27,76       | 4º      |
| VARA DO TRABALHO DE CERES                    | 93            | 30,48       | 5º      |
| VARA DO TRABALHO DE INHUMAS                  | 71            | 31,15       | 6º      |
| VARA DO TRABALHO DE GOIANÉSIA                | 186           | 35,31       | 7º      |
| VARA DO TRABALHO DE GOIÁS                    | 194           | 37,36       | 8º      |
| 3ª VARA DO TRABALHO DE ANÁPOLIS              | 88            | 37,53       | 9º      |
| 6ª VARA DO TRABALHO DE GOIÂNIA               | 76            | 45,88       | 10º     |
| 3ª VARA DO TRABALHO DE RIO VERDE             | 42            | 46,33       | 11º     |
| 5ª VARA DO TRABALHO DE GOIÂNIA               | 92            | 48,58       | 12º     |
| 7ª VARA DO TRABALHO DE GOIÂNIA               | 88            | 49,18       | 13º     |
| 2ª VARA DO TRABALHO DE APARECIDA DE GOIÂNIA  | 86            | 51,13       | 14º     |
| VARA DO TRABALHO DE URUAÇU                   | 121           | 51,52       | 15º     |
| 1ª VARA DO TRABALHO DE APARECIDA DE GOIÂNIA  | 103           | 52,86       | 16º     |
| 1ª VARA DO TRABALHO DE ANÁPOLIS              | 51            | 53,31       | 17º     |
| 1ª VARA DO TRABALHO DE GOIÂNIA               | 79            | 54,39       | 18º     |
| 12ª VARA DO TRABALHO DE GOIÂNIA              | 111           | 55,68       | 19º     |
| 1ª VARA DO TRABALHO DE ITUMBIARA             | 82            | 56,43       | 20º     |
| VARA DO TRABALHO DE JATAÍ                    | 72            | 57,15       | 21º     |
| 14ª VARA DO TRABALHO DE GOIÂNIA              | 108           | 58,04       | 22º     |
| VARA DO TRABALHO DE CATALÃO                  | 187           | 58,09       | 23º     |
| VARA DO TRABALHO DE POSSE                    | 10            | 58,8        | 24º     |
| 9ª VARA DO TRABALHO DE GOIÂNIA               | 99            | 60,77       | 25º     |
| VARA DO TRABALHO DE SÃO LUIS DE MONTES BELOS | 267           | 61,71       | 26º     |



## PRAZO MÉDIO ENTRE O AJUIZAMENTO E O ENCERRAMENTO DA INSTRUÇÃO DE TODAS AS VARAS DO TRABALHO

### SUMARÍSSIMO

| Qtd. Processos | Prazo Médio (dias) |
|----------------|--------------------|
| 4.447          | 61,42              |

| Vara do Trabalho                        | Qtd Processos | Prazo Médio | Ranking |
|---|---------------|-------------|---------|
| VARA DO TRABALHO DE VALPARAÍSO DE GOIÁS | 146           | 62,54       | 27°     |
| VARA DO TRABALHO DE PIRES DO RIO        | 58            | 62,74       | 28°     |
| 4ª VARA DO TRABALHO DE ANÁPOLIS         | 102           | 66,9        | 29°     |
| 16ª VARA DO TRABALHO DE GOIÂNIA         | 76            | 68,39       | 30°     |
| 2ª VARA DO TRABALHO DE ANÁPOLIS         | 43            | 68,58       | 31°     |
| VARA DO TRABALHO DE QUIRINÓPOLIS        | 43            | 69,67       | 32°     |
| 8ª VARA DO TRABALHO DE GOIÂNIA          | 113           | 71,86       | 33°     |
| 15ª VARA DO TRABALHO DE GOIÂNIA         | 95            | 77,69       | 34°     |
| 4ª VARA DO TRABALHO DE GOIÂNIA          | 82            | 81,39       | 35°     |
| 2ª VARA DO TRABALHO DE ITUMBIARA        | 48            | 83          | 36°     |
| VARA DO TRABALHO DE MINEIROS            | 39            | 85,08       | 37°     |
| VARA DO TRABALHO DE GOIATUBA            | 51            | 87,24       | 38°     |
| 18ª VARA DO TRABALHO DE GOIÂNIA         | 92            | 88,17       | 39°     |
| 11ª VARA DO TRABALHO DE GOIÂNIA         | 102           | 89,09       | 40°     |
| 2ª VARA DO TRABALHO DE RIO VERDE        | 67            | 89,97       | 41°     |
| 10ª VARA DO TRABALHO DE GOIÂNIA         | 108           | 90,73       | 42°     |
| 17ª VARA DO TRABALHO DE GOIÂNIA         | 118           | 91,14       | 43°     |
| VARA DO TRABALHO DE CALDAS NOVAS        | 94            | 92,04       | 44°     |
| 1ª VARA DO TRABALHO DE RIO VERDE        | 43            | 95,02       | 45°     |
| 2ª VARA DO TRABALHO DE GOIÂNIA          | 79            | 95,99       | 46°     |
| VARA DO TRABALHO DE FORMOSA             | 97            | 100,73      | 47°     |
| 3ª VARA DO TRABALHO DE GOIÂNIA          | 93            | 114,13      | 48°     |



## PRAZO MÉDIO ENTRE O AJUIZAMENTO E O ENCERRAMENTO DA INSTRUÇÃO - 14ª VARA DO TRABALHO DE GOIÂNIA

Data do encerramento da instrução entre 1/4/2018 e 30/4/2018 23:59:59

### 14ª VARA DO TRABALHO DE GOIÂNIA

#### SUMARÍSSIMO

| Qtd | Prazo Médio |
|-----|-------------|
| 105 | 58,04       |

| Nr. Processo                      | Ajuiz.   | nc. Instruçã | Prazo |
|-----------------------------------|----------|--------------|-------|
| RTSum - 0010006-71.2018.5.18.0014 | 07/01/18 | 04/04/18     | 87    |
| RTSum - 0010029-17.2018.5.18.0014 | 15/01/18 | 05/04/18     | 80    |
| RTSum - 0010036-09.2018.5.18.0014 | 17/01/18 | 17/04/18     | 90    |
| RTSum - 0010037-91.2018.5.18.0014 | 17/01/18 | 25/04/18     | 98    |
| RTSum - 0010044-83.2018.5.18.0014 | 18/01/18 | 05/04/18     | 77    |
| RTSum - 0010052-60.2018.5.18.0014 | 19/01/18 | 19/04/18     | 90    |
| RTSum - 0010054-30.2018.5.18.0014 | 19/01/18 | 18/04/18     | 89    |
| RTSum - 0010055-15.2018.5.18.0014 | 19/01/18 | 05/04/18     | 76    |
| RTSum - 0010059-52.2018.5.18.0014 | 22/01/18 | 18/04/18     | 86    |
| RTSum - 0010060-37.2018.5.18.0014 | 22/01/18 | 19/04/18     | 87    |
| RTSum - 0010061-22.2018.5.18.0014 | 22/01/18 | 09/04/18     | 77    |
| RTSum - 0010065-59.2018.5.18.0014 | 23/01/18 | 09/04/18     | 76    |
| RTSum - 0010068-14.2018.5.18.0014 | 23/01/18 | 09/04/18     | 76    |
| RTSum - 0010074-21.2018.5.18.0014 | 24/01/18 | 10/04/18     | 76    |
| RTSum - 0010080-28.2018.5.18.0014 | 25/01/18 | 12/04/18     | 77    |
| RTSum - 0010084-65.2018.5.18.0014 | 26/01/18 | 11/04/18     | 75    |
| RTSum - 0010095-94.2018.5.18.0014 | 29/01/18 | 11/04/18     | 72    |
| RTSum - 0010101-04.2018.5.18.0014 | 30/01/18 | 12/04/18     | 72    |
| RTSum - 0010106-26.2018.5.18.0014 | 31/01/18 | 12/04/18     | 71    |
| RTSum - 0010115-85.2018.5.18.0014 | 01/02/18 | 03/04/18     | 61    |
| RTSum - 0010119-25.2018.5.18.0014 | 02/02/18 | 10/04/18     | 67    |
| RTSum - 0010127-02.2018.5.18.0014 | 05/02/18 | 16/04/18     | 70    |

**Legenda:**

**Ajuiz.** Data do Ajuizamento;

**Enc. da Instrução:** Data da conclusão para proferir sentença;

**Prazo:** Quantidade de dias decorridos do ajuizamento até o encerramento da instrução.





## PRAZO MÉDIO ENTRE O AJUIZAMENTO E O ENCERRAMENTO DA INSTRUÇÃO - 14ª VARA DO TRABALHO DE GOIÂNIA

### 14ª VARA DO TRABALHO DE GOIÂNIA

#### SUMARÍSSIMO

| Qtd | Prazo Médio |
|-----|-------------|
| 105 | 58,04       |

| Nr. Processo                      | Ajuiz.   | nc. Instruçã | Prazo |
|-----------------------------------|----------|--------------|-------|
| RTSum - 0010130-54.2018.5.18.0014 | 05/02/18 | 16/04/18     | 70    |
| RTSum - 0010138-31.2018.5.18.0014 | 07/02/18 | 16/04/18     | 68    |
| RTSum - 0010157-37.2018.5.18.0014 | 09/02/18 | 18/04/18     | 68    |
| RTSum - 0010175-58.2018.5.18.0014 | 16/02/18 | 19/04/18     | 62    |
| RTSum - 0010177-28.2018.5.18.0014 | 16/02/18 | 20/04/18     | 63    |
| RTSum - 0010181-65.2018.5.18.0014 | 19/02/18 | 17/04/18     | 57    |
| RTSum - 0010184-20.2018.5.18.0014 | 19/02/18 | 24/04/18     | 64    |
| RTSum - 0010186-87.2018.5.18.0014 | 19/02/18 | 27/04/18     | 67    |
| RTSum - 0010187-72.2018.5.18.0014 | 20/02/18 | 24/04/18     | 63    |
| RTSum - 0010211-03.2018.5.18.0014 | 23/02/18 | 03/04/18     | 39    |
| RTSum - 0010216-25.2018.5.18.0014 | 26/02/18 | 26/04/18     | 59    |
| RTSum - 0010230-09.2018.5.18.0014 | 28/02/18 | 24/04/18     | 55    |
| RTSum - 0010231-91.2018.5.18.0014 | 28/02/18 | 26/04/18     | 57    |
| RTSum - 0010249-15.2018.5.18.0014 | 02/03/18 | 26/04/18     | 55    |
| RTSum - 0010261-29.2018.5.18.0014 | 06/03/18 | 02/04/18     | 27    |
| RTSum - 0010261-29.2018.5.18.0014 | 06/03/18 | 19/04/18     | 44    |
| RTSum - 0010265-66.2018.5.18.0014 | 07/03/18 | 02/04/18     | 26    |
| RTSum - 0010266-51.2018.5.18.0014 | 07/03/18 | 19/04/18     | 43    |
| RTSum - 0010267-36.2018.5.18.0014 | 07/03/18 | 23/04/18     | 47    |
| RTSum - 0010269-06.2018.5.18.0014 | 07/03/18 | 11/04/18     | 35    |
| RTSum - 0010270-88.2018.5.18.0014 | 07/03/18 | 04/04/18     | 28    |
| RTSum - 0010271-73.2018.5.18.0014 | 07/03/18 | 03/04/18     | 27    |
| RTSum - 0010272-58.2018.5.18.0014 | 07/03/18 | 03/04/18     | 27    |
| RTSum - 0010273-43.2018.5.18.0014 | 07/03/18 | 03/04/18     | 27    |
| RTSum - 0010293-34.2018.5.18.0014 | 12/03/18 | 08/04/18     | 27    |

**Legenda:**

**Ajuiz.** Data do Ajuizamento;

**Enc. da Instrução:** Data da conclusão para proferir sentença;

**Prazo:** Quantidade de dias decorridos do ajuizamento até o encerramento da instrução.



## PRAZO MÉDIO ENTRE O AJUIZAMENTO E O ENCERRAMENTO DA INSTRUÇÃO - 14ª VARA DO TRABALHO DE GOIÂNIA

### 14ª VARA DO TRABALHO DE GOIÂNIA

#### SUMARÍSSIMO

| Qtd | Prazo Médio |
|-----|-------------|
| 105 | 58,04       |

| Nr. Processo                      | Ajuiz.   | nc. Instruçã | Prazo |
|-----------------------------------|----------|--------------|-------|
| RTSum - 0010295-04.2018.5.18.0014 | 12/03/18 | 08/04/18     | 27    |
| RTSum - 0010305-48.2018.5.18.0014 | 14/03/18 | 12/04/18     | 29    |
| RTSum - 0010310-70.2018.5.18.0014 | 14/03/18 | 09/04/18     | 26    |
| RTSum - 0010314-10.2018.5.18.0014 | 15/03/18 | 10/04/18     | 26    |
| RTSum - 0010323-69.2018.5.18.0014 | 16/03/18 | 11/04/18     | 26    |
| RTSum - 0010324-54.2018.5.18.0014 | 16/03/18 | 06/04/18     | 21    |
| RTSum - 0010324-54.2018.5.18.0014 | 16/03/18 | 06/04/18     | 21    |
| RTSum - 0010324-54.2018.5.18.0014 | 16/03/18 | 10/04/18     | 25    |
| RTSum - 0010335-83.2018.5.18.0014 | 20/03/18 | 06/04/18     | 17    |
| RTSum - 0010337-53.2018.5.18.0014 | 20/03/18 | 13/04/18     | 24    |
| RTSum - 0010340-08.2018.5.18.0014 | 20/03/18 | 04/04/18     | 15    |
| RTSum - 0010343-60.2018.5.18.0014 | 21/03/18 | 16/04/18     | 26    |
| RTSum - 0010347-97.2018.5.18.0014 | 21/03/18 | 16/04/18     | 26    |
| RTSum - 0010353-07.2018.5.18.0014 | 22/03/18 | 17/04/18     | 26    |
| RTSum - 0010363-51.2018.5.18.0014 | 23/03/18 | 10/04/18     | 18    |
| RTSum - 0010368-73.2018.5.18.0014 | 26/03/18 | 11/04/18     | 16    |
| RTSum - 0010372-13.2018.5.18.0014 | 26/03/18 | 25/04/18     | 30    |
| RTSum - 0010373-95.2018.5.18.0014 | 26/03/18 | 20/04/18     | 25    |
| RTSum - 0010375-65.2018.5.18.0014 | 27/03/18 | 20/04/18     | 24    |
| RTSum - 0010379-05.2018.5.18.0014 | 28/03/18 | 03/04/18     | 6     |
| RTSum - 0010381-72.2018.5.18.0014 | 28/03/18 | 20/04/18     | 23    |
| RTSum - 0010382-57.2018.5.18.0014 | 28/03/18 | 16/04/18     | 19    |
| RTSum - 0010384-27.2018.5.18.0014 | 28/03/18 | 03/04/18     | 6     |
| RTSum - 0010388-64.2018.5.18.0014 | 29/03/18 | 04/04/18     | 6     |
| RTSum - 0010395-56.2018.5.18.0014 | 02/04/18 | 23/04/18     | 21    |

**Legenda:**

**Ajuiz.** Data do Ajuizamento;

**Enc. da Instrução:** Data da conclusão para proferir sentença;

**Prazo:** Quantidade de dias decorridos do ajuizamento até o encerramento da instrução.



## PRAZO MÉDIO ENTRE O AJUIZAMENTO E O ENCERRAMENTO DA INSTRUÇÃO - 14ª VARA DO TRABALHO DE GOIÂNIA

### 14ª VARA DO TRABALHO DE GOIÂNIA

#### SUMARÍSSIMO

| Qtd | Prazo Médio |
|-----|-------------|
| 105 | 58,04       |

| Nr. Processo                      | Ajuiz.   | nc. Instruçã | Prazo |
|-----------------------------------|----------|--------------|-------|
| RTSum - 0010397-26.2018.5.18.0014 | 02/04/18 | 16/04/18     | 14    |
| RTSum - 0010401-63.2018.5.18.0014 | 03/04/18 | 05/04/18     | 2     |
| RTSum - 0010404-18.2018.5.18.0014 | 03/04/18 | 05/04/18     | 2     |
| RTSum - 0010407-70.2018.5.18.0014 | 04/04/18 | 23/04/18     | 19    |
| RTSum - 0010408-55.2018.5.18.0014 | 04/04/18 | 16/04/18     | 12    |
| RTSum - 0010411-10.2018.5.18.0014 | 05/04/18 | 09/04/18     | 4     |
| RTSum - 0010416-32.2018.5.18.0014 | 06/04/18 | 27/04/18     | 21    |
| RTSum - 0010425-91.2018.5.18.0014 | 06/04/18 | 24/04/18     | 18    |
| RTSum - 0010429-31.2018.5.18.0014 | 09/04/18 | 30/04/18     | 21    |
| RTSum - 0010441-45.2018.5.18.0014 | 10/04/18 | 12/04/18     | 2     |
| RTSum - 0010445-82.2018.5.18.0014 | 11/04/18 | 11/04/18     | 0     |
| RTSum - 0010460-51.2018.5.18.0014 | 16/04/18 | 17/04/18     | 1     |
| RTSum - 0010464-88.2018.5.18.0014 | 16/04/18 | 17/04/18     | 1     |
| RTSum - 0010473-50.2018.5.18.0014 | 17/04/18 | 18/04/18     | 1     |
| RTSum - 0010478-72.2018.5.18.0014 | 18/04/18 | 20/04/18     | 2     |
| RTSum - 0010504-70.2018.5.18.0014 | 21/04/18 | 23/04/18     | 2     |
| RTSum - 0010515-36.2017.5.18.0014 | 23/03/17 | 25/04/18     | 398   |
| RTSum - 0010524-61.2018.5.18.0014 | 25/04/18 | 27/04/18     | 2     |
| RTSum - 0010538-45.2018.5.18.0014 | 27/04/18 | 30/04/18     | 3     |
| RTSum - 0011709-71.2017.5.18.0014 | 28/09/17 | 11/04/18     | 195   |
| RTSum - 0012010-24.2017.5.18.0012 | 16/11/17 | 05/04/18     | 140   |
| RTSum - 0012052-67.2017.5.18.0014 | 10/11/17 | 24/04/18     | 165   |
| RTSum - 0012072-58.2017.5.18.0014 | 17/11/17 | 11/04/18     | 145   |
| RTSum - 0012083-87.2017.5.18.0014 | 20/11/17 | 17/04/18     | 148   |
| RTSum - 0012086-42.2017.5.18.0014 | 21/11/17 | 25/04/18     | 155   |

**Legenda:**

**Ajuiz.** Data do Ajuizamento;

**Enc. da Instrução:** Data da conclusão para proferir sentença;

**Prazo:** Quantidade de dias decorridos do ajuizamento até o encerramento da instrução.



**PRAZO MÉDIO ENTRE O AJUIZAMENTO E O  
ENCERRAMENTO DA INSTRUÇÃO - 14ª VARA DO  
TRABALHO DE GOIÂNIA**

**14ª VARA DO TRABALHO DE GOIÂNIA**

**SUMARÍSSIMO**

| Qtd | Prazo Médio |
|-----|-------------|
| 105 | 58,04       |

| Nr. Processo                      | Ajuiz.   | nc. Instruçã | Prazo |
|-----------------------------------|----------|--------------|-------|
| RTSum - 0012092-49.2017.5.18.0014 | 22/11/17 | 25/04/18     | 154   |
| RTSum - 0012102-93.2017.5.18.0014 | 24/11/17 | 06/04/18     | 133   |
| RTSum - 0012128-91.2017.5.18.0014 | 30/11/17 | 03/04/18     | 124   |
| RTSum - 0012150-52.2017.5.18.0014 | 06/12/17 | 09/04/18     | 124   |
| RTSum - 0012168-73.2017.5.18.0014 | 11/12/17 | 03/04/18     | 113   |
| RTSum - 0012173-95.2017.5.18.0014 | 12/12/17 | 12/04/18     | 121   |
| RTSum - 0012177-35.2017.5.18.0014 | 12/12/17 | 13/04/18     | 122   |
| RTSum - 0012183-42.2017.5.18.0014 | 13/12/17 | 05/04/18     | 113   |
| RTSum - 0012198-11.2017.5.18.0014 | 19/12/17 | 03/04/18     | 105   |
| RTSum - 0012202-48.2017.5.18.0014 | 20/12/17 | 16/04/18     | 117   |
| RTSum - 0012203-33.2017.5.18.0014 | 20/12/17 | 04/04/18     | 105   |

**Legenda:**

**Ajuiz.** Data do Ajuizamento;

**Enc. da Instrução:** Data da conclusão para proferir sentença;

**Prazo:** Quantidade de dias decorridos do ajuizamento até o encerramento da instrução.



## PRAZO MÉDIO ENTRE O AJUIZAMENTO E O ENCERRAMENTO DA INSTRUÇÃO - 14ª VARA DO TRABALHO DE GOIÂNIA

Data do encerramento da instrução entre 1/4/2018 e 30/4/2018 23:59:59

### ANTÔNIA HELENA GOMES BORGES TAVEIRA

#### SUMARÍSSIMO

| Qtd | Prazo Médio |
|-----|-------------|
| 39  | 78,08       |

| Nr. Processo                      | Ajuiz.   | nc. Instruçã | Prazo |
|-----------------------------------|----------|--------------|-------|
| RTSum - 0010037-91.2018.5.18.0014 | 17/01/18 | 25/04/18     | 98    |
| RTSum - 0010044-83.2018.5.18.0014 | 18/01/18 | 05/04/18     | 77    |
| RTSum - 0010055-15.2018.5.18.0014 | 19/01/18 | 05/04/18     | 76    |
| RTSum - 0010059-52.2018.5.18.0014 | 22/01/18 | 18/04/18     | 86    |
| RTSum - 0010060-37.2018.5.18.0014 | 22/01/18 | 19/04/18     | 87    |
| RTSum - 0010061-22.2018.5.18.0014 | 22/01/18 | 09/04/18     | 77    |
| RTSum - 0010065-59.2018.5.18.0014 | 23/01/18 | 09/04/18     | 76    |
| RTSum - 0010074-21.2018.5.18.0014 | 24/01/18 | 10/04/18     | 76    |
| RTSum - 0010095-94.2018.5.18.0014 | 29/01/18 | 11/04/18     | 72    |
| RTSum - 0010101-04.2018.5.18.0014 | 30/01/18 | 12/04/18     | 72    |
| RTSum - 0010106-26.2018.5.18.0014 | 31/01/18 | 12/04/18     | 71    |
| RTSum - 0010115-85.2018.5.18.0014 | 01/02/18 | 03/04/18     | 61    |
| RTSum - 0010127-02.2018.5.18.0014 | 05/02/18 | 16/04/18     | 70    |
| RTSum - 0010138-31.2018.5.18.0014 | 07/02/18 | 16/04/18     | 68    |
| RTSum - 0010157-37.2018.5.18.0014 | 09/02/18 | 18/04/18     | 68    |
| RTSum - 0010175-58.2018.5.18.0014 | 16/02/18 | 19/04/18     | 62    |
| RTSum - 0010186-87.2018.5.18.0014 | 19/02/18 | 27/04/18     | 67    |
| RTSum - 0010230-09.2018.5.18.0014 | 28/02/18 | 24/04/18     | 55    |
| RTSum - 0010231-91.2018.5.18.0014 | 28/02/18 | 26/04/18     | 57    |
| RTSum - 0010249-15.2018.5.18.0014 | 02/03/18 | 26/04/18     | 55    |
| RTSum - 0010261-29.2018.5.18.0014 | 06/03/18 | 02/04/18     | 27    |

**Legenda:**

**Ajuiz.** Data do Ajuizamento;

**Enc. da Instrução:** Data da conclusão para proferir sentença;

**Prazo:** Quantidade de dias decorridos do ajuizamento até o encerramento da instrução.



**PRAZO MÉDIO ENTRE O AJUIZAMENTO E O  
ENCERRAMENTO DA INSTRUÇÃO - 14ª VARA DO  
TRABALHO DE GOIÂNIA**

**ANTÔNIA HELENA GOMES BORGES  
TAVEIRA**

**SUMARÍSSIMO**

| Qtd | Prazo Médio |
|-----|-------------|
| 39  | 78,08       |

| Nr. Processo                      | Ajuiz.   | nc. Instruçã | Prazo |
|-----------------------------------|----------|--------------|-------|
| RTSum - 0010261-29.2018.5.18.0014 | 06/03/18 | 19/04/18     | 44    |
| RTSum - 0010372-13.2018.5.18.0014 | 26/03/18 | 25/04/18     | 30    |
| RTSum - 0010379-05.2018.5.18.0014 | 28/03/18 | 03/04/18     | 6     |
| RTSum - 0010411-10.2018.5.18.0014 | 05/04/18 | 09/04/18     | 4     |
| RTSum - 0010429-31.2018.5.18.0014 | 09/04/18 | 30/04/18     | 21    |
| RTSum - 0010445-82.2018.5.18.0014 | 11/04/18 | 11/04/18     | 0     |
| RTSum - 0010473-50.2018.5.18.0014 | 17/04/18 | 18/04/18     | 1     |
| RTSum - 0010504-70.2018.5.18.0014 | 21/04/18 | 23/04/18     | 2     |
| RTSum - 0010515-36.2017.5.18.0014 | 23/03/17 | 25/04/18     | 398   |
| RTSum - 0010524-61.2018.5.18.0014 | 25/04/18 | 27/04/18     | 2     |
| RTSum - 0010538-45.2018.5.18.0014 | 27/04/18 | 30/04/18     | 3     |
| RTSum - 0011709-71.2017.5.18.0014 | 28/09/17 | 11/04/18     | 195   |
| RTSum - 0012052-67.2017.5.18.0014 | 10/11/17 | 24/04/18     | 165   |
| RTSum - 0012072-58.2017.5.18.0014 | 17/11/17 | 11/04/18     | 145   |
| RTSum - 0012083-87.2017.5.18.0014 | 20/11/17 | 17/04/18     | 148   |
| RTSum - 0012092-49.2017.5.18.0014 | 22/11/17 | 25/04/18     | 154   |
| RTSum - 0012168-73.2017.5.18.0014 | 11/12/17 | 03/04/18     | 113   |
| RTSum - 0012173-95.2017.5.18.0014 | 12/12/17 | 12/04/18     | 121   |
| RTSum - 0012183-42.2017.5.18.0014 | 13/12/17 | 05/04/18     | 113   |

**Legenda:**

**Ajuiz.** Data do Ajuizamento;

**Enc. da Instrução:** Data da conclusão para proferir sentença;

**Prazo:** Quantidade de dias decorridos do ajuizamento até o encerramento da instrução.

**ANTÔNIO GONÇALVES PEREIRA  
JÚNIOR**



**PRAZO MÉDIO ENTRE O AJUIZAMENTO E O  
ENCERRAMENTO DA INSTRUÇÃO - 14ª VARA DO  
TRABALHO DE GOIÂNIA**

**ANTÔNIO GONÇALVES PEREIRA  
JÚNIOR**

**SUMARÍSSIMO**

| Qtd | Prazo Médio |
|-----|-------------|
| 6   | 28,67       |

| Nr. Processo                      | Ajuiz.   | nc. Instruçã | Prazo |
|-----------------------------------|----------|--------------|-------|
| RTSum - 0010265-66.2018.5.18.0014 | 07/03/18 | 02/04/18     | 26    |
| RTSum - 0010267-36.2018.5.18.0014 | 07/03/18 | 23/04/18     | 47    |
| RTSum - 0010310-70.2018.5.18.0014 | 14/03/18 | 09/04/18     | 26    |
| RTSum - 0010343-60.2018.5.18.0014 | 21/03/18 | 16/04/18     | 26    |
| RTSum - 0010347-97.2018.5.18.0014 | 21/03/18 | 16/04/18     | 26    |
| RTSum - 0010395-56.2018.5.18.0014 | 02/04/18 | 23/04/18     | 21    |

**Legenda:**  
Ajuiz. Data do Ajuizamento;  
Enc. da Instrução: Data da conclusão para proferir sentença;  
Prazo: Quantidade de dias decorridos do ajuizamento até o encerramento da instrução.

**CARLOS ALBERTO BEGALLES**

**SUMARÍSSIMO**

| Qtd | Prazo Médio |
|-----|-------------|
| 2   | 20,5        |

| Nr. Processo                      | Ajuiz.   | nc. Instruçã | Prazo |
|-----------------------------------|----------|--------------|-------|
| RTSum - 0010323-69.2018.5.18.0014 | 16/03/18 | 11/04/18     | 26    |
| RTSum - 0010340-08.2018.5.18.0014 | 20/03/18 | 04/04/18     | 15    |

**Legenda:**  
Ajuiz. Data do Ajuizamento;  
Enc. da Instrução: Data da conclusão para proferir sentença;  
Prazo: Quantidade de dias decorridos do ajuizamento até o encerramento da instrução.

**CÉLIA MARTINS FERRO**



## PRAZO MÉDIO ENTRE O AJUIZAMENTO E O ENCERRAMENTO DA INSTRUÇÃO - 14ª VARA DO TRABALHO DE GOIÂNIA

### CÉLIA MARTINS FERRO

#### SUMARÍSSIMO

| Qtd | Prazo Médio |
|-----|-------------|
| 3   | 22,67       |

| Nr. Processo                      | Ajuiz.   | nc. Instruçã | Prazo |
|-----------------------------------|----------|--------------|-------|
| RTSum - 0010375-65.2018.5.18.0014 | 27/03/18 | 20/04/18     | 24    |
| RTSum - 0010381-72.2018.5.18.0014 | 28/03/18 | 20/04/18     | 23    |
| RTSum - 0010416-32.2018.5.18.0014 | 06/04/18 | 27/04/18     | 21    |

**Legenda:**  
Ajuiz. Data do Ajuizamento;  
Enc. da Instrução: Data da conclusão para proferir sentença;  
Prazo: Quantidade de dias decorridos do ajuizamento até o encerramento da instrução.

### EDUARDO TADEU THON

#### SUMARÍSSIMO

| Qtd | Prazo Médio |
|-----|-------------|
| 7   | 24,14       |

| Nr. Processo                      | Ajuiz.   | nc. Instruçã | Prazo |
|-----------------------------------|----------|--------------|-------|
| RTSum - 0010271-73.2018.5.18.0014 | 07/03/18 | 03/04/18     | 27    |
| RTSum - 0010272-58.2018.5.18.0014 | 07/03/18 | 03/04/18     | 27    |
| RTSum - 0010273-43.2018.5.18.0014 | 07/03/18 | 03/04/18     | 27    |
| RTSum - 0010314-10.2018.5.18.0014 | 15/03/18 | 10/04/18     | 26    |
| RTSum - 0010353-07.2018.5.18.0014 | 22/03/18 | 17/04/18     | 26    |
| RTSum - 0010363-51.2018.5.18.0014 | 23/03/18 | 10/04/18     | 18    |
| RTSum - 0010425-91.2018.5.18.0014 | 06/04/18 | 24/04/18     | 18    |

**Legenda:**  
Ajuiz. Data do Ajuizamento;  
Enc. da Instrução: Data da conclusão para proferir sentença;  
Prazo: Quantidade de dias decorridos do ajuizamento até o encerramento da instrução.

### ELIAS SOARES DE OLIVEIRA





## PRAZO MÉDIO ENTRE O AJUIZAMENTO E O ENCERRAMENTO DA INSTRUÇÃO - 14ª VARA DO TRABALHO DE GOIÂNIA

### ELIAS SOARES DE OLIVEIRA

#### SUMARÍSSIMO

| Qtd | Prazo Médio |
|-----|-------------|
| 43  | 56,64       |

| Nr. Processo                      | Ajuiz.   | nc. Instruçã | Prazo |
|-----------------------------------|----------|--------------|-------|
| RTSum - 0010006-71.2018.5.18.0014 | 07/01/18 | 04/04/18     | 87    |
| RTSum - 0010029-17.2018.5.18.0014 | 15/01/18 | 05/04/18     | 80    |
| RTSum - 0010036-09.2018.5.18.0014 | 17/01/18 | 17/04/18     | 90    |
| RTSum - 0010052-60.2018.5.18.0014 | 19/01/18 | 19/04/18     | 90    |
| RTSum - 0010054-30.2018.5.18.0014 | 19/01/18 | 18/04/18     | 89    |
| RTSum - 0010068-14.2018.5.18.0014 | 23/01/18 | 09/04/18     | 76    |
| RTSum - 0010080-28.2018.5.18.0014 | 25/01/18 | 12/04/18     | 77    |
| RTSum - 0010084-65.2018.5.18.0014 | 26/01/18 | 11/04/18     | 75    |
| RTSum - 0010119-25.2018.5.18.0014 | 02/02/18 | 10/04/18     | 67    |
| RTSum - 0010130-54.2018.5.18.0014 | 05/02/18 | 16/04/18     | 70    |
| RTSum - 0010177-28.2018.5.18.0014 | 16/02/18 | 20/04/18     | 63    |
| RTSum - 0010181-65.2018.5.18.0014 | 19/02/18 | 17/04/18     | 57    |
| RTSum - 0010184-20.2018.5.18.0014 | 19/02/18 | 24/04/18     | 64    |
| RTSum - 0010187-72.2018.5.18.0014 | 20/02/18 | 24/04/18     | 63    |
| RTSum - 0010211-03.2018.5.18.0014 | 23/02/18 | 03/04/18     | 39    |
| RTSum - 0010216-25.2018.5.18.0014 | 26/02/18 | 26/04/18     | 59    |
| RTSum - 0010269-06.2018.5.18.0014 | 07/03/18 | 11/04/18     | 35    |
| RTSum - 0010270-88.2018.5.18.0014 | 07/03/18 | 04/04/18     | 28    |
| RTSum - 0010305-48.2018.5.18.0014 | 14/03/18 | 12/04/18     | 29    |
| RTSum - 0010324-54.2018.5.18.0014 | 16/03/18 | 06/04/18     | 21    |
| RTSum - 0010324-54.2018.5.18.0014 | 16/03/18 | 06/04/18     | 21    |
| RTSum - 0010324-54.2018.5.18.0014 | 16/03/18 | 10/04/18     | 25    |
| RTSum - 0010335-83.2018.5.18.0014 | 20/03/18 | 06/04/18     | 17    |

**Legenda:**

**Ajuiz.** Data do Ajuizamento;

**Enc. da Instrução:** Data da conclusão para proferir sentença;

**Prazo:** Quantidade de dias decorridos do ajuizamento até o encerramento da instrução.



**PRAZO MÉDIO ENTRE O AJUIZAMENTO E O  
ENCERRAMENTO DA INSTRUÇÃO - 14ª VARA DO  
TRABALHO DE GOIÂNIA**

**ELIAS SOARES DE OLIVEIRA**

**SUMARÍSSIMO**

| Qtd | Prazo Médio |
|-----|-------------|
| 43  | 56,64       |

| Nr. Processo                      | Ajuiz.   | nc. Instruçã | Prazo |
|-----------------------------------|----------|--------------|-------|
| RTSum - 0010368-73.2018.5.18.0014 | 26/03/18 | 11/04/18     | 16    |
| RTSum - 0010382-57.2018.5.18.0014 | 28/03/18 | 16/04/18     | 19    |
| RTSum - 0010384-27.2018.5.18.0014 | 28/03/18 | 03/04/18     | 6     |
| RTSum - 0010388-64.2018.5.18.0014 | 29/03/18 | 04/04/18     | 6     |
| RTSum - 0010397-26.2018.5.18.0014 | 02/04/18 | 16/04/18     | 14    |
| RTSum - 0010401-63.2018.5.18.0014 | 03/04/18 | 05/04/18     | 2     |
| RTSum - 0010404-18.2018.5.18.0014 | 03/04/18 | 05/04/18     | 2     |
| RTSum - 0010407-70.2018.5.18.0014 | 04/04/18 | 23/04/18     | 19    |
| RTSum - 0010408-55.2018.5.18.0014 | 04/04/18 | 16/04/18     | 12    |
| RTSum - 0010441-45.2018.5.18.0014 | 10/04/18 | 12/04/18     | 2     |
| RTSum - 0010460-51.2018.5.18.0014 | 16/04/18 | 17/04/18     | 1     |
| RTSum - 0010464-88.2018.5.18.0014 | 16/04/18 | 17/04/18     | 1     |
| RTSum - 0010478-72.2018.5.18.0014 | 18/04/18 | 20/04/18     | 2     |
| RTSum - 0012010-24.2017.5.18.0012 | 16/11/17 | 05/04/18     | 140   |
| RTSum - 0012086-42.2017.5.18.0014 | 21/11/17 | 25/04/18     | 155   |
| RTSum - 0012102-93.2017.5.18.0014 | 24/11/17 | 06/04/18     | 133   |
| RTSum - 0012128-91.2017.5.18.0014 | 30/11/17 | 03/04/18     | 124   |
| RTSum - 0012150-52.2017.5.18.0014 | 06/12/17 | 09/04/18     | 124   |
| RTSum - 0012177-35.2017.5.18.0014 | 12/12/17 | 13/04/18     | 122   |
| RTSum - 0012198-11.2017.5.18.0014 | 19/12/17 | 03/04/18     | 105   |
| RTSum - 0012202-48.2017.5.18.0014 | 20/12/17 | 16/04/18     | 117   |
| RTSum - 0012203-33.2017.5.18.0014 | 20/12/17 | 04/04/18     | 105   |

**Legenda:**

**Ajuiz. Data do Ajuizamento;**

**Enc. da Instrução: Data da conclusão para proferir sentença;**

**Prazo: Quantidade de dias decorridos do ajuizamento até o encerramento da instrução.**

**KARINA LIMA DE QUEIROZ**



## PRAZO MÉDIO ENTRE O AJUIZAMENTO E O ENCERRAMENTO DA INSTRUÇÃO - 14ª VARA DO TRABALHO DE GOIÂNIA

### KARINA LIMA DE QUEIROZ

#### SUMARÍSSIMO

| Qtd | Prazo Médio |
|-----|-------------|
| 4   | 30,5        |

| Nr. Processo                      | Ajuiz.   | nc. Instruçã | Prazo |
|-----------------------------------|----------|--------------|-------|
| RTSum - 0010266-51.2018.5.18.0014 | 07/03/18 | 19/04/18     | 43    |
| RTSum - 0010293-34.2018.5.18.0014 | 12/03/18 | 08/04/18     | 27    |
| RTSum - 0010295-04.2018.5.18.0014 | 12/03/18 | 08/04/18     | 27    |
| RTSum - 0010373-95.2018.5.18.0014 | 26/03/18 | 20/04/18     | 25    |

**Legenda:**  
Ajuiz. Data do Ajuizamento;  
Enc. da Instrução: Data da conclusão para proferir sentença;  
Prazo: Quantidade de dias decorridos do ajuizamento até o encerramento da instrução.

### LUCIANO SANTANA CRISPIM

#### SUMARÍSSIMO

| Qtd | Prazo Médio |
|-----|-------------|
| 1   | 24          |

| Nr. Processo                      | Ajuiz.   | nc. Instruçã | Prazo |
|-----------------------------------|----------|--------------|-------|
| RTSum - 0010337-53.2018.5.18.0014 | 20/03/18 | 13/04/18     | 24    |

**Legenda:**  
Ajuiz. Data do Ajuizamento;  
Enc. da Instrução: Data da conclusão para proferir sentença;  
Prazo: Quantidade de dias decorridos do ajuizamento até o encerramento da instrução.