Conceituação

Tema	Prazos Processuais
Relatórios	Evolução Histórica Comparativo por VT Comparativo por Grupo Por Grupo Por VT Por Processo Por Magistrado
Resumo	Apresenta o prazo médio desde o ajuizamento da ação até o encerramento da instrução.
Descrição	O prazo médio é obtido calculando-se a quantidade de dias decorridos desde o ajuizamento até o encerramento da instrução. Os dados são extraídos baseando-se nos itens do e-Gestão: 267 e 90267 - Do ajuizamento da ação até o encerramento da instrução na fase de conhecimento – rito sumaríssimo; 268 e 90268 – Do ajuizamento da ação até o encerramento da instrução na fase de conhecimento – exceto rito sumaríssimo (ordinário)
Origem da informação	e-Gestão
Critérios e transformações	Coletado do e-Gestão, consolidado, otimizado e classificado para análise.
Análises possíveis	Prazo médio entre o ajuizamento da ação e o encerramento da instrução, detalhado de forma Geral, Por grupo, por VT, Por Processo e Por Magistrado.

EVOLUÇÃO HISTÓRICA DOS PRAZOS PROCESSUAIS ENTRE O AJUIZAMENTO E O ENCERRAMENTO DA INSTRUÇÃO - 11ª VARA DO TRABALHO DE GOIÂNIA

Data do encerramento da instrução entre 1/4/2018 e 30/4/2018 23:59:59

Rito	Qtd	Prazo Médio
ORDINÁRIO	126	261,79
SUMARÍSSIMO	102	89,09
Total/Média	**228**	**184,53**

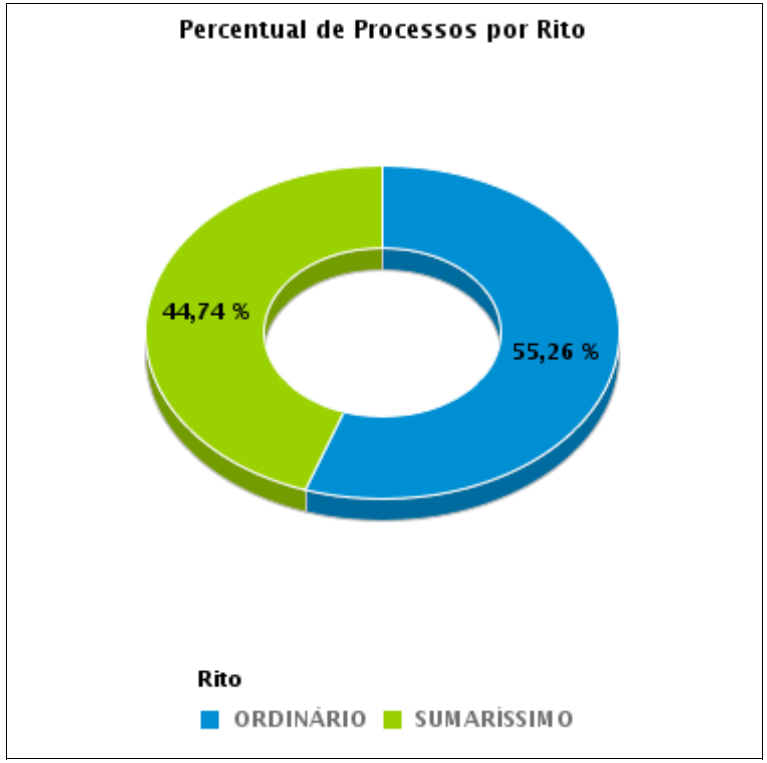

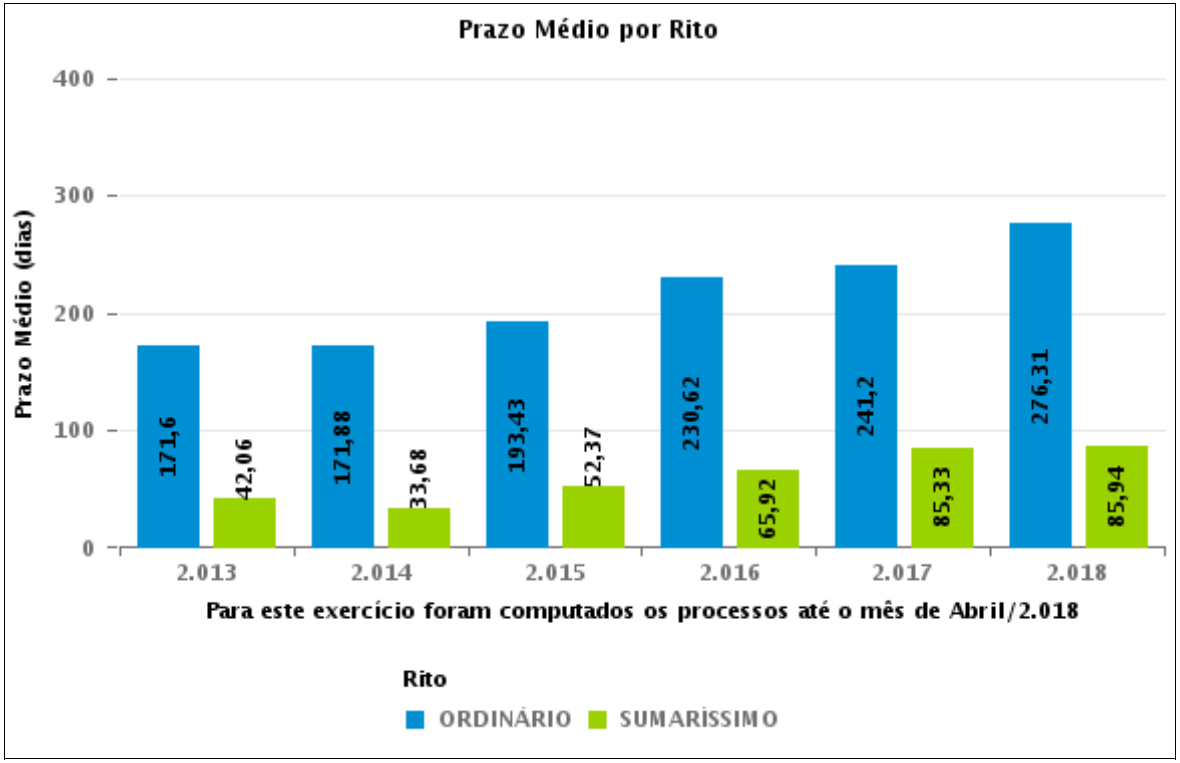

COMPARATIVO DO PRAZO MÉDIO ENTRE O AJUIZAMENTO E O ENCERRAMENTO DA INSTRUÇÃO - 11ª VARA DO TRABALHO DE GOIÂNIA

Data do encerramento da instrução entre 1/4/2018 e 30/4/2018 23:59:59

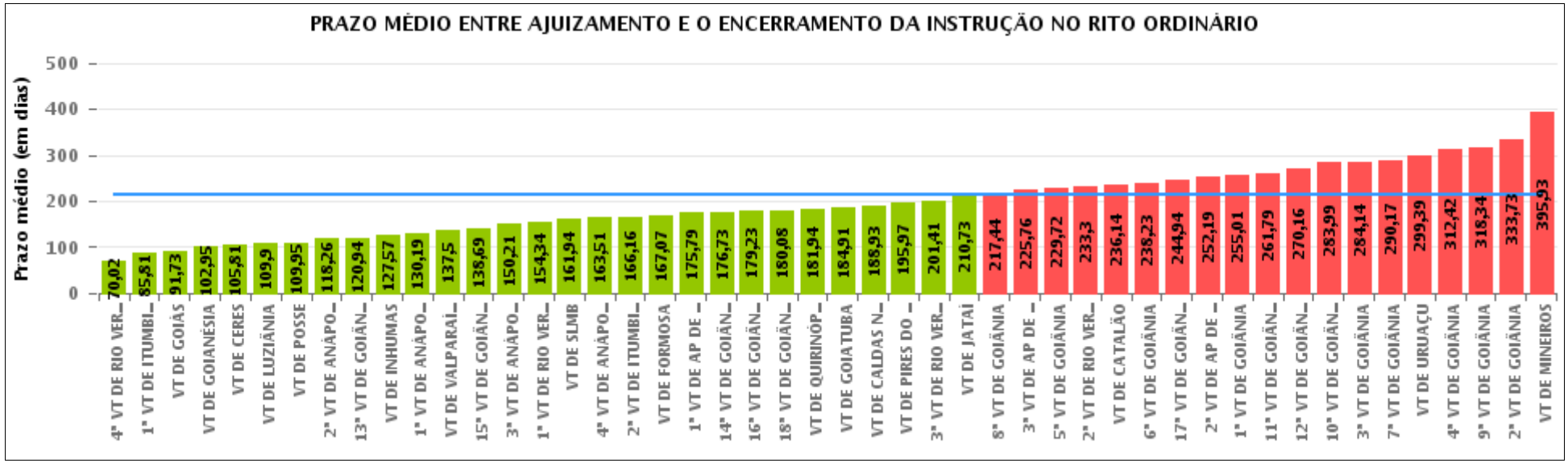

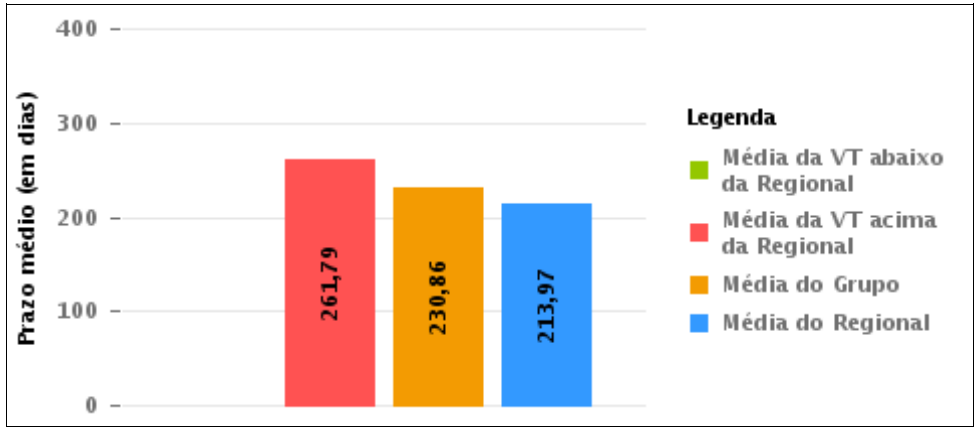

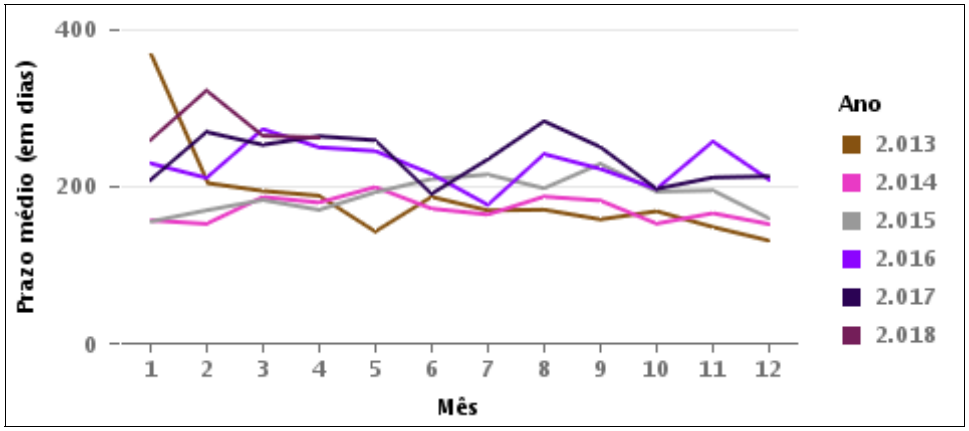

COMPARATIVO DO PRAZO MÉDIO ENTRE O AJUIZAMENTO E O ENCERRAMENTO DA INSTRUÇÃO ENTRE AS VARAS DO GRUPO

Data do encerramento da instrução entre 1/4/2018 e 30/4/2018 23:59:59

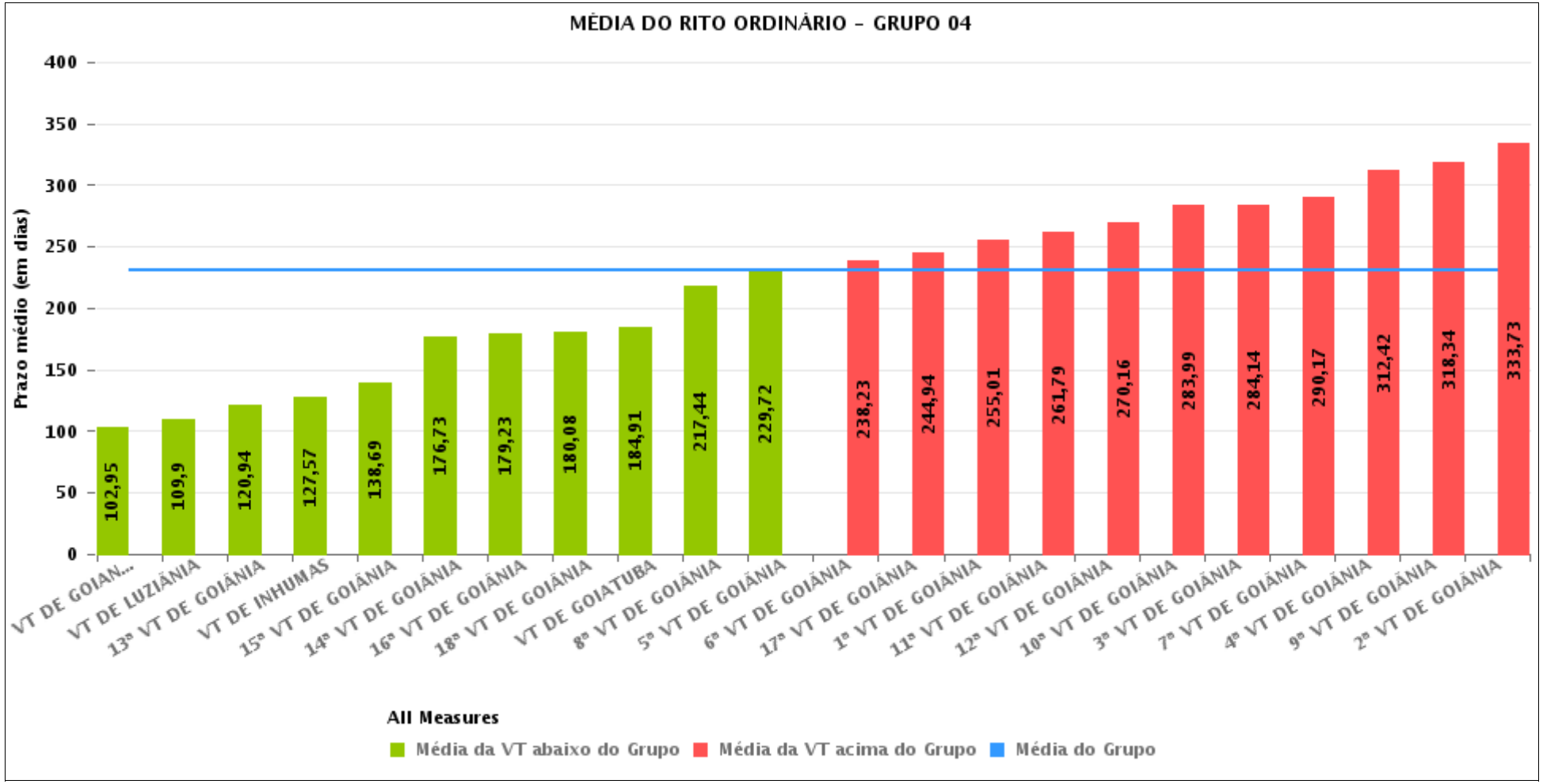

PRAZO MÉDIO ENTRE O AJUIZAMENTO E O ENCERRAMENTO DA INSTRUÇÃO POR GRUPO

Data do encerramento da instrução entre 1/4/2018 e 30/4/2018 23:59:59

Rito	Grupo	Qtd. Processos	Prazo Médio (dias)	Ranking
ORDINÁRIO	GRUPO 01	50	161,56	1°
	GRUPO 02	70	167,07	2°
	GRUPO 03	1.555	186,5	3°
	GRUPO 05	360	225,71	4°
	GRUPO 04	2.629	230,86	5°

Legenda:	# Grupo 03 – De 1501 a 2000	# Grupo 04 – De 2001 a 2500	# Grupo 05 – Maior que 2500
# Grupo 01 – Até 1000 VT de Posse VT de Pires do Rio # Grupo 02 – De 1001 a 1500 VT de Formosa	VT de Ceres 1ª VT de Anápolis 2ª VT de Anápolis 3ª VT de Anápolis 4ª VT de Anápolis 1ª VT de Aparecida de Goiânia 2ª VT de Aparecida de Goiânia 3ª VT de Aparecida de Goiânia VT de Caldas Novas 1ª VT de Itumbiara 2ª VT de Itumbiara VT de Goiás VT de Jataí VT de Mineiros VT de Quirinópolis 1ª VT de Rio Verde 2ª VT de Rio Verde 3ª VT de Rio Verde 4ª VT de Rio Verde VT de São Luis de Montes Belos	VT de Goiatuba VT de Goianésia 1ª VT de Goiânia 2ª VT de Goiânia 3ª VT de Goiânia 4ª VT de Goiânia 5ª VT de Goiânia 6ª VT de Goiânia 7ª VT de Goiânia 8ª VT de Goiânia 9ª VT de Goiânia 10ª VT de Goiânia 11ª VT de Goiânia 12ª VT de Goiânia 13ª VT de Goiânia 14ª VT de Goiânia 15ª VT de Goiânia 16ª VT de Goiânia 17ª VT de Goiânia 18ª VT de Goiânia VT de Inhumas VT de Luziânia	VT de Catalão VT de Uruaçu VT de Valparaíso de Goiás

PRAZO MÉDIO ENTRE O AJUIZAMENTO E O ENCERRAMENTO DA INSTRUÇÃO DE TODAS AS VARAS DO TRABALHO

Data do encerramento da instrução entre 1/4/2018 e 30/4/2018 23:59:59

ORDINÁRIO

Qtd. Processos	Prazo Médio (dias)
4.664	213,97

Vara do Trabalho	Qtd Processos	Prazo Médio	Ranking
4ª VARA DO TRABALHO DE RIO VERDE	48	70,02	1°
1ª VARA DO TRABALHO DE ITUMBIARA	54	85,81	2°
VARA DO TRABALHO DE GOIÁS	45	91,73	3°
VARA DO TRABALHO DE GOIANÉSIA	74	102,95	4°
VARA DO TRABALHO DE CERES	21	105,81	5°
VARA DO TRABALHO DE LUZIÂNIA	145	109,9	6°
VARA DO TRABALHO DE POSSE	20	109,95	7°
2ª VARA DO TRABALHO DE ANÁPOLIS	34	118,26	8°
13ª VARA DO TRABALHO DE GOIÂNIA	77	120,94	9°
VARA DO TRABALHO DE INHUMAS	74	127,57	10°
1ª VARA DO TRABALHO DE ANÁPOLIS	100	130,19	11°
VARA DO TRABALHO DE VALPARAÍSO DE GOIÁS	115	137,5	12°
15ª VARA DO TRABALHO DE GOIÂNIA	113	138,69	13°
3ª VARA DO TRABALHO DE ANÁPOLIS	77	150,21	14°
1ª VARA DO TRABALHO DE RIO VERDE	73	154,34	15°
VARA DO TRABALHO DE SÃO LUIS DE MONTES BELOS	51	161,94	16°
4ª VARA DO TRABALHO DE ANÁPOLIS	87	163,51	17°
2ª VARA DO TRABALHO DE ITUMBIARA	44	166,16	18°
VARA DO TRABALHO DE FORMOSA	70	167,07	19°
1ª VARA DO TRABALHO DE APARECIDA DE GOIÂNIA	104	175,79	20°
14ª VARA DO TRABALHO DE GOIÂNIA	140	176,73	21°
16ª VARA DO TRABALHO DE GOIÂNIA	100	179,23	22°
18ª VARA DO TRABALHO DE GOIÂNIA	121	180,08	23°
VARA DO TRABALHO DE QUIRINÓPOLIS	116	181,94	24°
VARA DO TRABALHO DE GOIATUBA	53	184,91	25°
VARA DO TRABALHO DE CALDAS NOVAS	134	188,93	26°

PRAZO MÉDIO ENTRE O AJUIZAMENTO E O ENCERRAMENTO DA INSTRUÇÃO DE TODAS AS VARAS DO TRABALHO

ORDINÁRIO

Qtd. Processos	Prazo Médio (dias)
4.664	213,97

Vara do Trabalho	Qtd Processos	Prazo Médio	Ranking
VARA DO TRABALHO DE PIRES DO RIO	30	195,97	27°
3ª VARA DO TRABALHO DE RIO VERDE	61	201,41	28°
VARA DO TRABALHO DE JATAÍ	103	210,73	29°
8ª VARA DO TRABALHO DE GOIÂNIA	123	217,44	30°
3ª VARA DO TRABALHO DE APARECIDA DE GOIÂNIA	121	225,76	31°
5ª VARA DO TRABALHO DE GOIÂNIA	123	229,72	32°
2ª VARA DO TRABALHO DE RIO VERDE	109	233,3	33°
VARA DO TRABALHO DE CATALÃO	125	236,14	34°
6ª VARA DO TRABALHO DE GOIÂNIA	103	238,23	35°
17ª VARA DO TRABALHO DE GOIÂNIA	161	244,94	36°
2ª VARA DO TRABALHO DE APARECIDA DE GOIÂNIA	97	252,19	37°
1ª VARA DO TRABALHO DE GOIÂNIA	108	255,01	38°
11ª VARA DO TRABALHO DE GOIÂNIA	126	261,79	39°
12ª VARA DO TRABALHO DE GOIÂNIA	140	270,16	40°
10ª VARA DO TRABALHO DE GOIÂNIA	163	283,99	41°
3ª VARA DO TRABALHO DE GOIÂNIA	150	284,14	42°
7ª VARA DO TRABALHO DE GOIÂNIA	121	290,17	43°
VARA DO TRABALHO DE URUAÇU	120	299,39	44°
4ª VARA DO TRABALHO DE GOIÂNIA	123	312,42	45°
9ª VARA DO TRABALHO DE GOIÂNIA	143	318,34	46°
2ª VARA DO TRABALHO DE GOIÂNIA	148	333,73	47°
VARA DO TRABALHO DE MINEIROS	76	395,93	48°

PRAZO MÉDIO ENTRE O AJUIZAMENTO E O ENCERRAMENTO DA INSTRUÇÃO - 11ª VARA DO TRABALHO DE GOIÂNIA

Data do encerramento da instrução entre 1/4/2018 e 30/4/2018 23:59:59

11ª VARA DO TRABALHO DE GOIÂNIA

ORDINÁRIO

Qtd	Prazo Médio
125	261,79

Nr. Processo	Ajuiz.	nc. Instruçã	Prazo
ET - 0010315-04.2018.5.18.0011	16/03/18	30/04/18	45
HoTrEx - 0010417-26.2018.5.18.0011	09/04/18	10/04/18	1
HoTrEx - 0010440-69.2018.5.18.0011	12/04/18	13/04/18	1
HoTrEx - 0010455-38.2018.5.18.0011	17/04/18	18/04/18	1
IDPJ - 0010311-64.2018.5.18.0011	15/03/18	17/04/18	33
RTAlç - 0010387-88.2018.5.18.0011	02/04/18	04/04/18	2
RTAlç - 0010465-82.2018.5.18.0011	18/04/18	19/04/18	1
RTAlç - 0010469-22.2018.5.18.0011	18/04/18	19/04/18	1
RTAlç - 0011424-87.2017.5.18.0011	14/08/17	11/04/18	240
RTOrd - 0010010-54.2017.5.18.0011	05/01/17	17/04/18	467
RTOrd - 0010053-54.2018.5.18.0011	19/01/18	03/04/18	74
RTOrd - 0010062-50.2017.5.18.0011	17/01/17	18/04/18	456
RTOrd - 0010093-97.2017.5.18.0002	01/02/17	18/04/18	441
RTOrd - 0010105-50.2018.5.18.0011	31/01/18	04/04/18	63
RTOrd - 0010121-04.2018.5.18.0011	05/02/18	10/04/18	64
RTOrd - 0010146-17.2018.5.18.0011	08/02/18	04/04/18	55
RTOrd - 0010151-39.2018.5.18.0011	09/02/18	08/04/18	58
RTOrd - 0010153-09.2018.5.18.0011	12/02/18	08/04/18	55
RTOrd - 0010159-16.2018.5.18.0011	15/02/18	10/04/18	54
RTOrd - 0010162-68.2018.5.18.0011	15/02/18	06/04/18	50
RTOrd - 0010170-79.2017.5.18.0011	01/02/17	17/04/18	440
RTOrd - 0010191-55.2017.5.18.0011	03/02/17	25/04/18	446

Legenda:
Ajuiz. Data do Ajuizamento;
Enc. da Instrução: Data da conclusão para proferir sentença;
Prazo: Quantidade de dias decorridos do ajuizamento até o encerramento da instrução.

PRAZO MÉDIO ENTRE O AJUIZAMENTO E O ENCERRAMENTO DA INSTRUÇÃO - 11ª VARA DO TRABALHO DE GOIÂNIA

11ª VARA DO TRABALHO DE GOIÂNIA

ORDINÁRIO

Qtd	Prazo Médio
125	261,79

Nr. Processo	Ajuiz.	nc. Instruçã	Prazo
RTOrd - 0010195-58.2018.5.18.0011	22/02/18	11/04/18	48
RTOrd - 0010212-94.2018.5.18.0011	26/02/18	11/04/18	44
RTOrd - 0010214-64.2018.5.18.0011	26/02/18	11/04/18	44
RTOrd - 0010216-34.2018.5.18.0011	26/02/18	12/04/18	45
RTOrd - 0010224-11.2018.5.18.0011	28/02/18	12/04/18	43
RTOrd - 0010227-63.2018.5.18.0011	01/03/18	12/04/18	42
RTOrd - 0010252-76.2018.5.18.0011	06/03/18	13/04/18	38
RTOrd - 0010282-14.2018.5.18.0011	10/03/18	17/04/18	38
RTOrd - 0010303-87.2018.5.18.0011	14/03/18	23/04/18	40
RTOrd - 0010319-41.2018.5.18.0011	16/03/18	18/04/18	33
RTOrd - 0010325-82.2017.5.18.0011	21/02/17	17/04/18	420
RTOrd - 0010326-33.2018.5.18.0011	20/03/18	17/04/18	28
RTOrd - 0010335-29.2017.5.18.0011	22/02/17	13/04/18	415
RTOrd - 0010342-84.2018.5.18.0011	22/03/18	18/04/18	27
RTOrd - 0010343-40.2016.5.18.0011	29/02/16	19/04/18	780
RTOrd - 0010348-91.2018.5.18.0011	23/03/18	19/04/18	27
RTOrd - 0010354-35.2017.5.18.0011	24/02/17	11/04/18	411
RTOrd - 0010364-45.2018.5.18.0011	27/03/18	20/04/18	24
RTOrd - 0010368-19.2017.5.18.0011	02/03/17	11/04/18	405
RTOrd - 0010369-67.2018.5.18.0011	27/03/18	17/04/18	21
RTOrd - 0010382-66.2018.5.18.0011	29/03/18	03/04/18	5
RTOrd - 0010386-40.2017.5.18.0011	05/03/17	28/04/18	419
RTOrd - 0010391-62.2017.5.18.0011	06/03/17	24/04/18	414
RTOrd - 0010400-87.2018.5.18.0011	04/04/18	23/04/18	19
RTOrd - 0010401-09.2017.5.18.0011	07/03/17	05/04/18	394

Legenda:
Ajuiz. Data do Ajuizamento;
Enc. da Instrução: Data da conclusão para proferir sentença;
Prazo: Quantidade de dias decorridos do ajuizamento até o encerramento da instrução.

PRAZO MÉDIO ENTRE O AJUIZAMENTO E O ENCERRAMENTO DA INSTRUÇÃO - 11ª VARA DO TRABALHO DE GOIÂNIA

11ª VARA DO TRABALHO DE GOIÂNIA

ORDINÁRIO

Qtd	Prazo Médio
125	261,79

Nr. Processo	Ajuiz.	nc. Instruçã	Prazo
RTOrd - 0010483-40.2017.5.18.0011	17/03/17	02/04/18	381
RTOrd - 0010484-25.2017.5.18.0011	17/03/17	19/04/18	398
RTOrd - 0010487-77.2017.5.18.0011	18/03/17	02/04/18	380
RTOrd - 0010491-17.2017.5.18.0011	20/03/17	30/04/18	406
RTOrd - 0010495-54.2017.5.18.0011	20/03/17	03/04/18	379
RTOrd - 0010535-36.2017.5.18.0011	24/03/17	04/04/18	376
RTOrd - 0010540-58.2017.5.18.0011	24/03/17	06/04/18	378
RTOrd - 0010548-35.2017.5.18.0011	27/03/17	24/04/18	393
RTOrd - 0010550-39.2016.5.18.0011	31/03/16	02/04/18	732
RTOrd - 0010557-94.2017.5.18.0011	28/03/17	30/04/18	398
RTOrd - 0010580-40.2017.5.18.0011	31/03/17	11/04/18	376
RTOrd - 0010613-30.2017.5.18.0011	04/04/17	10/04/18	371
RTOrd - 0010631-51.2017.5.18.0011	06/04/17	12/04/18	371
RTOrd - 0010648-87.2017.5.18.0011	10/04/17	03/04/18	358
RTOrd - 0010667-93.2017.5.18.0011	12/04/17	26/04/18	379
RTOrd - 0010668-78.2017.5.18.0011	13/04/17	03/04/18	355
RTOrd - 0010694-76.2017.5.18.0011	19/04/17	23/04/18	369
RTOrd - 0010696-46.2017.5.18.0011	19/04/17	24/04/18	370
RTOrd - 0010708-60.2017.5.18.0011	22/04/17	24/04/18	367
RTOrd - 0010741-50.2017.5.18.0011	27/04/17	12/04/18	350
RTOrd - 0010782-17.2017.5.18.0011	04/05/17	25/04/18	356
RTOrd - 0010792-61.2017.5.18.0011	05/05/17	26/04/18	356
RTOrd - 0010873-10.2017.5.18.0011	17/05/17	09/04/18	327
RTOrd - 0010932-95.2017.5.18.0011	27/05/17	02/04/18	310
RTOrd - 0010941-41.2017.5.18.0081	17/07/17	05/04/18	262

Legenda:
Ajuiz. Data do Ajuizamento;
Enc. da Instrução: Data da conclusão para proferir sentença;
Prazo: Quantidade de dias decorridos do ajuizamento até o encerramento da instrução.

PRAZO MÉDIO ENTRE O AJUIZAMENTO E O ENCERRAMENTO DA INSTRUÇÃO - 11ª VARA DO TRABALHO DE GOIÂNIA

11ª VARA DO TRABALHO DE GOIÂNIA

ORDINÁRIO

Qtd	Prazo Médio
125	261,79

Nr. Processo	Ajuiz.	nc. Instruçã	Prazo
RTOrd - 0010972-77.2017.5.18.0011	01/06/17	13/04/18	316
RTOrd - 0010976-56.2013.5.18.0011	25/07/13	19/04/18	1.729
RTOrd - 0010989-16.2017.5.18.0011	05/06/17	12/04/18	311
RTOrd - 0011004-82.2017.5.18.0011	06/06/17	19/04/18	317
RTOrd - 0011024-73.2017.5.18.0011	08/06/17	04/04/18	300
RTOrd - 0011026-43.2017.5.18.0011	08/06/17	16/04/18	312
RTOrd - 0011032-50.2017.5.18.0011	09/06/17	04/04/18	299
RTOrd - 0011039-42.2017.5.18.0011	12/06/17	17/04/18	309
RTOrd - 0011054-11.2017.5.18.0011	14/06/17	05/04/18	295
RTOrd - 0011057-63.2017.5.18.0011	14/06/17	17/04/18	307
RTOrd - 0011062-85.2017.5.18.0011	15/06/17	09/04/18	298
RTOrd - 0011080-09.2017.5.18.0011	20/06/17	13/04/18	297
RTOrd - 0011091-38.2017.5.18.0011	21/06/17	18/04/18	301
RTOrd - 0011100-97.2017.5.18.0011	22/06/17	12/04/18	294
RTOrd - 0011104-37.2017.5.18.0011	22/06/17	12/04/18	294
RTOrd - 0011110-78.2016.5.18.0011	23/06/16	06/04/18	652
RTOrd - 0011120-88.2017.5.18.0011	26/06/17	16/04/18	294
RTOrd - 0011123-43.2017.5.18.0011	26/06/17	23/04/18	301
RTOrd - 0011123-43.2017.5.18.0011	26/06/17	27/04/18	305
RTOrd - 0011138-12.2017.5.18.0011	28/06/17	17/04/18	293
RTOrd - 0011139-94.2017.5.18.0011	28/06/17	25/04/18	301
RTOrd - 0011173-69.2017.5.18.0011	03/07/17	26/04/18	297
RTOrd - 0011218-73.2017.5.18.0011	10/07/17	09/04/18	273
RTOrd - 0011258-85.2017.5.18.0001	21/07/17	25/04/18	278
RTOrd - 0011261-10.2017.5.18.0011	17/07/17	02/04/18	259

Legenda:
Ajuiz. Data do Ajuizamento;
Enc. da Instrução: Data da conclusão para proferir sentença;
Prazo: Quantidade de dias decorridos do ajuizamento até o encerramento da instrução.

PRAZO MÉDIO ENTRE O AJUIZAMENTO E O ENCERRAMENTO DA INSTRUÇÃO - 11ª VARA DO TRABALHO DE GOIÂNIA

11ª VARA DO TRABALHO DE GOIÂNIA

ORDINÁRIO

Qtd	Prazo Médio
125	261,79

Nr. Processo	Ajuiz.	nc. Instruçã	Prazo
RTOrd - 0011296-67.2017.5.18.0011	23/07/17	16/04/18	267
RTOrd - 0011366-84.2017.5.18.0011	03/08/17	25/04/18	265
RTOrd - 0011398-26.2016.5.18.0011	04/08/16	19/04/18	623
RTOrd - 0011404-23.2017.5.18.0003	09/08/17	19/04/18	253
RTOrd - 0011508-88.2017.5.18.0011	25/08/17	18/04/18	236
RTOrd - 0011543-19.2015.5.18.0011	25/09/15	19/04/18	937
RTOrd - 0011635-26.2017.5.18.0011	18/09/17	17/04/18	211
RTOrd - 0011637-93.2017.5.18.0011	18/09/17	12/04/18	206
RTOrd - 0011651-77.2017.5.18.0011	20/09/17	12/04/18	204
RTOrd - 0011657-84.2017.5.18.0011	21/09/17	16/04/18	207
RTOrd - 0011735-78.2017.5.18.0011	03/10/17	23/04/18	202
RTOrd - 0011741-85.2017.5.18.0011	04/10/17	24/04/18	202
RTOrd - 0011873-26.2017.5.18.0082	09/02/18	12/04/18	62
RTOrd - 0011948-21.2016.5.18.0011	01/11/16	05/04/18	520
RTOrd - 0011975-67.2017.5.18.0011	09/11/17	13/04/18	155
RTOrd - 0011978-56.2016.5.18.0011	07/11/16	27/04/18	536
RTOrd - 0011988-66.2017.5.18.0011	09/11/17	03/04/18	145
RTOrd - 0012013-79.2017.5.18.0011	10/11/17	06/04/18	147
RTOrd - 0012031-03.2017.5.18.0011	10/11/17	02/04/18	143
RTOrd - 0012032-85.2017.5.18.0011	10/11/17	19/04/18	160
RTOrd - 0012034-55.2017.5.18.0011	10/11/17	12/04/18	153
RTOrd - 0012036-28.2017.5.18.0010	14/11/17	06/04/18	143
RTOrd - 0012037-10.2017.5.18.0011	10/11/17	03/04/18	144
RTOrd - 0012038-92.2017.5.18.0011	10/11/17	24/04/18	165
RTOrd - 0012063-08.2017.5.18.0011	17/11/17	10/04/18	144

Legenda:
Ajuiz. Data do Ajuizamento;
Enc. da Instrução: Data da conclusão para proferir sentença;
Prazo: Quantidade de dias decorridos do ajuizamento até o encerramento da instrução.

PRAZO MÉDIO ENTRE O AJUIZAMENTO E O ENCERRAMENTO DA INSTRUÇÃO - 11ª VARA DO TRABALHO DE GOIÂNIA

11ª VARA DO TRABALHO DE GOIÂNIA

ORDINÁRIO

Qtd	Prazo Médio
125	261,79

Nr. Processo	Ajuiz.	nc. Instruçã	Prazo
RTOrd - 0012078-74.2017.5.18.0011	21/11/17	05/04/18	135
RTOrd - 0012088-21.2017.5.18.0011	23/11/17	20/04/18	148
RTOrd - 0012093-43.2017.5.18.0011	24/11/17	17/04/18	144
RTOrd - 0012192-13.2017.5.18.0011	20/12/17	26/04/18	127

Legenda:
Ajuiz. Data do Ajuizamento;
Enc. da Instrução: Data da conclusão para proferir sentença;
Prazo: Quantidade de dias decorridos do ajuizamento até o encerramento da instrução.

PRAZO MÉDIO ENTRE O AJUIZAMENTO E O ENCERRAMENTO DA INSTRUÇÃO - 11ª VARA DO TRABALHO DE GOIÂNIA

Data do encerramento da instrução entre 1/4/2018 e 30/4/2018 23:59:59

ANTÔNIO GONÇALVES PEREIRA JÚNIOR

ORDINÁRIO

Qtd	Prazo Médio
2	29,5

Nr. Processo	Ajuiz.	nc. Instruçã	Prazo
RTOrd - 0010303-87.2018.5.18.0011	14/03/18	23/04/18	40
RTOrd - 0010400-87.2018.5.18.0011	04/04/18	23/04/18	19

Legenda:
Ajuiz. Data do Ajuizamento;
Enc. da Instrução: Data da conclusão para proferir sentença;
Prazo: Quantidade de dias decorridos do ajuizamento até o encerramento da instrução.

CARLOS ALBERTO BEGALLES

ORDINÁRIO

Qtd	Prazo Médio
51	263,65

Nr. Processo	Ajuiz.	nc. Instruçã	Prazo
HoTrEx - 0010417-26.2018.5.18.0011	09/04/18	10/04/18	1
HoTrEx - 0010455-38.2018.5.18.0011	17/04/18	18/04/18	1
IDPJ - 0010311-64.2018.5.18.0011	15/03/18	17/04/18	33
RTAlç - 0010387-88.2018.5.18.0011	02/04/18	04/04/18	2
RTAlç - 0010465-82.2018.5.18.0011	18/04/18	19/04/18	1
RTAlç - 0010469-22.2018.5.18.0011	18/04/18	19/04/18	1
RTOrd - 0010093-97.2017.5.18.0002	01/02/17	18/04/18	441

Legenda:
Ajuiz. Data do Ajuizamento;
Enc. da Instrução: Data da conclusão para proferir sentença;
Prazo: Quantidade de dias decorridos do ajuizamento até o encerramento da instrução.

PRAZO MÉDIO ENTRE O AJUIZAMENTO E O ENCERRAMENTO DA INSTRUÇÃO - 11ª VARA DO TRABALHO DE GOIÂNIA

CARLOS ALBERTO BEGALLES

ORDINÁRIO

Qtd	Prazo Médio
51	263,65

Nr. Processo	Ajuiz.	nc. Instruçã	Prazo
RTOrd - 0010105-50.2018.5.18.0011	31/01/18	04/04/18	63
RTOrd - 0010146-17.2018.5.18.0011	08/02/18	04/04/18	55
RTOrd - 0010170-79.2017.5.18.0011	01/02/17	17/04/18	440
RTOrd - 0010191-55.2017.5.18.0011	03/02/17	25/04/18	446
RTOrd - 0010195-58.2018.5.18.0011	22/02/18	11/04/18	48
RTOrd - 0010212-94.2018.5.18.0011	26/02/18	11/04/18	44
RTOrd - 0010214-64.2018.5.18.0011	26/02/18	11/04/18	44
RTOrd - 0010319-41.2018.5.18.0011	16/03/18	18/04/18	33
RTOrd - 0010325-82.2017.5.18.0011	21/02/17	17/04/18	420
RTOrd - 0010335-29.2017.5.18.0011	22/02/17	13/04/18	415
RTOrd - 0010342-84.2018.5.18.0011	22/03/18	18/04/18	27
RTOrd - 0010343-40.2016.5.18.0011	29/02/16	19/04/18	780
RTOrd - 0010391-62.2017.5.18.0011	06/03/17	24/04/18	414
RTOrd - 0010401-09.2017.5.18.0011	07/03/17	05/04/18	394
RTOrd - 0010483-40.2017.5.18.0011	17/03/17	02/04/18	381
RTOrd - 0010487-77.2017.5.18.0011	18/03/17	02/04/18	380
RTOrd - 0010491-17.2017.5.18.0011	20/03/17	30/04/18	406
RTOrd - 0010495-54.2017.5.18.0011	20/03/17	03/04/18	379
RTOrd - 0010535-36.2017.5.18.0011	24/03/17	04/04/18	376
RTOrd - 0010557-94.2017.5.18.0011	28/03/17	30/04/18	398
RTOrd - 0010613-30.2017.5.18.0011	04/04/17	10/04/18	371
RTOrd - 0010631-51.2017.5.18.0011	06/04/17	12/04/18	371
RTOrd - 0010667-93.2017.5.18.0011	12/04/17	26/04/18	379
RTOrd - 0010741-50.2017.5.18.0011	27/04/17	12/04/18	350
RTOrd - 0010873-10.2017.5.18.0011	17/05/17	09/04/18	327

Legenda:
Ajuiz. Data do Ajuizamento;
Enc. da Instrução: Data da conclusão para proferir sentença;
Prazo: Quantidade de dias decorridos do ajuizamento até o encerramento da instrução.

PRAZO MÉDIO ENTRE O AJUIZAMENTO E O ENCERRAMENTO DA INSTRUÇÃO - 11ª VARA DO TRABALHO DE GOIÂNIA

CARLOS ALBERTO BEGALLES

ORDINÁRIO

Qtd	Prazo Médio
51	263,65

Nr. Processo	Ajuiz.	nc. Instruçã	Prazo
RTOrd - 0010941-41.2017.5.18.0081	17/07/17	05/04/18	262
RTOrd - 0010989-16.2017.5.18.0011	05/06/17	12/04/18	311
RTOrd - 0011039-42.2017.5.18.0011	12/06/17	17/04/18	309
RTOrd - 0011057-63.2017.5.18.0011	14/06/17	17/04/18	307
RTOrd - 0011091-38.2017.5.18.0011	21/06/17	18/04/18	301
RTOrd - 0011123-43.2017.5.18.0011	26/06/17	23/04/18	301
RTOrd - 0011123-43.2017.5.18.0011	26/06/17	27/04/18	305
RTOrd - 0011139-94.2017.5.18.0011	28/06/17	25/04/18	301
RTOrd - 0011173-69.2017.5.18.0011	03/07/17	26/04/18	297
RTOrd - 0011261-10.2017.5.18.0011	17/07/17	02/04/18	259
RTOrd - 0011543-19.2015.5.18.0011	25/09/15	19/04/18	937
RTOrd - 0011637-93.2017.5.18.0011	18/09/17	12/04/18	206
RTOrd - 0011651-77.2017.5.18.0011	20/09/17	12/04/18	204
RTOrd - 0011657-84.2017.5.18.0011	21/09/17	16/04/18	207
RTOrd - 0011735-78.2017.5.18.0011	03/10/17	23/04/18	202
RTOrd - 0011741-85.2017.5.18.0011	04/10/17	24/04/18	202
RTOrd - 0012013-79.2017.5.18.0011	10/11/17	06/04/18	147
RTOrd - 0012031-03.2017.5.18.0011	10/11/17	02/04/18	143
RTOrd - 0012037-10.2017.5.18.0011	10/11/17	03/04/18	144
RTOrd - 0012063-08.2017.5.18.0011	17/11/17	10/04/18	144

Legenda:
Ajuiz. Data do Ajuizamento;
Enc. da Instrução: Data da conclusão para proferir sentença;
Prazo: Quantidade de dias decorridos do ajuizamento até o encerramento da instrução.

CÉLIA MARTINS FERRO

PRAZO MÉDIO ENTRE O AJUIZAMENTO E O ENCERRAMENTO DA INSTRUÇÃO - 11ª VARA DO TRABALHO DE GOIÂNIA

CÉLIA MARTINS FERRO

ORDINÁRIO

Qtd	Prazo Médio
1	148

Nr. Processo	Ajuiz.	nc. Instruçã	Prazo
RTOrd - 0012088-21.2017.5.18.0011	23/11/17	20/04/18	148

Legenda:
Ajuiz. Data do Ajuizamento;
Enc. da Instrução: Data da conclusão para proferir sentença;
Prazo: Quantidade de dias decorridos do ajuizamento até o encerramento da instrução.

CELSO MOREDO GARCIA

ORDINÁRIO

Qtd	Prazo Médio
53	337,38

Nr. Processo	Ajuiz.	nc. Instruçã	Prazo
ET - 0010315-04.2018.5.18.0011	16/03/18	30/04/18	45
HoTrEx - 0010440-69.2018.5.18.0011	12/04/18	13/04/18	1
RTAlç - 0011424-87.2017.5.18.0011	14/08/17	11/04/18	240
RTOrd - 0010010-54.2017.5.18.0011	05/01/17	17/04/18	467
RTOrd - 0010062-50.2017.5.18.0011	17/01/17	18/04/18	456
RTOrd - 0010216-34.2018.5.18.0011	26/02/18	12/04/18	45
RTOrd - 0010354-35.2017.5.18.0011	24/02/17	11/04/18	411
RTOrd - 0010368-19.2017.5.18.0011	02/03/17	11/04/18	405
RTOrd - 0010382-66.2018.5.18.0011	29/03/18	03/04/18	5
RTOrd - 0010386-40.2017.5.18.0011	05/03/17	28/04/18	419
RTOrd - 0010484-25.2017.5.18.0011	17/03/17	19/04/18	398
RTOrd - 0010540-58.2017.5.18.0011	24/03/17	06/04/18	378
RTOrd - 0010548-35.2017.5.18.0011	27/03/17	24/04/18	393

Legenda:
Ajuiz. Data do Ajuizamento;
Enc. da Instrução: Data da conclusão para proferir sentença;
Prazo: Quantidade de dias decorridos do ajuizamento até o encerramento da instrução.

PRAZO MÉDIO ENTRE O AJUIZAMENTO E O ENCERRAMENTO DA INSTRUÇÃO - 11ª VARA DO TRABALHO DE GOIÂNIA

CELSO MOREDO GARCIA

ORDINÁRIO

Qtd	Prazo Médio
53	337,38

Nr. Processo	Ajuiz.	nc. Instruçã	Prazo
RTOrd - 0010550-39.2016.5.18.0011	31/03/16	02/04/18	732
RTOrd - 0010580-40.2017.5.18.0011	31/03/17	11/04/18	376
RTOrd - 0010648-87.2017.5.18.0011	10/04/17	03/04/18	358
RTOrd - 0010668-78.2017.5.18.0011	13/04/17	03/04/18	355
RTOrd - 0010694-76.2017.5.18.0011	19/04/17	23/04/18	369
RTOrd - 0010696-46.2017.5.18.0011	19/04/17	24/04/18	370
RTOrd - 0010708-60.2017.5.18.0011	22/04/17	24/04/18	367
RTOrd - 0010782-17.2017.5.18.0011	04/05/17	25/04/18	356
RTOrd - 0010792-61.2017.5.18.0011	05/05/17	26/04/18	356
RTOrd - 0010932-95.2017.5.18.0011	27/05/17	02/04/18	310
RTOrd - 0010972-77.2017.5.18.0011	01/06/17	13/04/18	316
RTOrd - 0010976-56.2013.5.18.0011	25/07/13	19/04/18	1.729
RTOrd - 0011004-82.2017.5.18.0011	06/06/17	19/04/18	317
RTOrd - 0011024-73.2017.5.18.0011	08/06/17	04/04/18	300
RTOrd - 0011026-43.2017.5.18.0011	08/06/17	16/04/18	312
RTOrd - 0011032-50.2017.5.18.0011	09/06/17	04/04/18	299
RTOrd - 0011054-11.2017.5.18.0011	14/06/17	05/04/18	295
RTOrd - 0011062-85.2017.5.18.0011	15/06/17	09/04/18	298
RTOrd - 0011080-09.2017.5.18.0011	20/06/17	13/04/18	297
RTOrd - 0011100-97.2017.5.18.0011	22/06/17	12/04/18	294
RTOrd - 0011104-37.2017.5.18.0011	22/06/17	12/04/18	294
RTOrd - 0011110-78.2016.5.18.0011	23/06/16	06/04/18	652
RTOrd - 0011120-88.2017.5.18.0011	26/06/17	16/04/18	294
RTOrd - 0011138-12.2017.5.18.0011	28/06/17	17/04/18	293
RTOrd - 0011218-73.2017.5.18.0011	10/07/17	09/04/18	273

Legenda:
Ajuiz. Data do Ajuizamento;
Enc. da Instrução: Data da conclusão para proferir sentença;
Prazo: Quantidade de dias decorridos do ajuizamento até o encerramento da instrução.

PRAZO MÉDIO ENTRE O AJUIZAMENTO E O ENCERRAMENTO DA INSTRUÇÃO - 11ª VARA DO TRABALHO DE GOIÂNIA

CELSO MOREDO GARCIA

ORDINÁRIO

Qtd	Prazo Médio
53	337,38

Nr. Processo	Ajuiz.	nc. Instruçã	Prazo
RTOrd - 0011258-85.2017.5.18.0001	21/07/17	25/04/18	278
RTOrd - 0011296-67.2017.5.18.0011	23/07/17	16/04/18	267
RTOrd - 0011366-84.2017.5.18.0011	03/08/17	25/04/18	265
RTOrd - 0011398-26.2016.5.18.0011	04/08/16	19/04/18	623
RTOrd - 0011404-23.2017.5.18.0003	09/08/17	19/04/18	253
RTOrd - 0011508-88.2017.5.18.0011	25/08/17	18/04/18	236
RTOrd - 0011948-21.2016.5.18.0011	01/11/16	05/04/18	520
RTOrd - 0011978-56.2016.5.18.0011	07/11/16	27/04/18	536
RTOrd - 0011988-66.2017.5.18.0011	09/11/17	03/04/18	145
RTOrd - 0012032-85.2017.5.18.0011	10/11/17	19/04/18	160
RTOrd - 0012034-55.2017.5.18.0011	10/11/17	12/04/18	153
RTOrd - 0012036-28.2017.5.18.0010	14/11/17	06/04/18	143
RTOrd - 0012038-92.2017.5.18.0011	10/11/17	24/04/18	165
RTOrd - 0012078-74.2017.5.18.0011	21/11/17	05/04/18	135
RTOrd - 0012192-13.2017.5.18.0011	20/12/17	26/04/18	127

Legenda:
Ajuiz. Data do Ajuizamento;
Enc. da Instrução: Data da conclusão para proferir sentença;
Prazo: Quantidade de dias decorridos do ajuizamento até o encerramento da instrução.

EDUARDO TADEU THON

ORDINÁRIO

Qtd	Prazo Médio
8	79,25

Legenda:
Ajuiz. Data do Ajuizamento;
Enc. da Instrução: Data da conclusão para proferir sentença;
Prazo: Quantidade de dias decorridos do ajuizamento até o encerramento da instrução.

PRAZO MÉDIO ENTRE O AJUIZAMENTO E O ENCERRAMENTO DA INSTRUÇÃO - 11ª VARA DO TRABALHO DE GOIÂNIA

EDUARDO TADEU THON

ORDINÁRIO

Qtd	Prazo Médio
8	79,25

Nr. Processo	Ajuiz.	nc. Instruçã	Prazo
RTOrd - 0010053-54.2018.5.18.0011	19/01/18	03/04/18	74
RTOrd - 0010121-04.2018.5.18.0011	05/02/18	10/04/18	64
RTOrd - 0010159-16.2018.5.18.0011	15/02/18	10/04/18	54
RTOrd - 0010282-14.2018.5.18.0011	10/03/18	17/04/18	38
RTOrd - 0010326-33.2018.5.18.0011	20/03/18	17/04/18	28
RTOrd - 0010369-67.2018.5.18.0011	27/03/18	17/04/18	21
RTOrd - 0011635-26.2017.5.18.0011	18/09/17	17/04/18	211
RTOrd - 0012093-43.2017.5.18.0011	24/11/17	17/04/18	144

Legenda:
Ajuiz. Data do Ajuizamento;
Enc. da Instrução: Data da conclusão para proferir sentença;
Prazo: Quantidade de dias decorridos do ajuizamento até o encerramento da instrução.

KARINA LIMA DE QUEIROZ

ORDINÁRIO

Qtd	Prazo Médio
7	44,43

Nr. Processo	Ajuiz.	nc. Instruçã	Prazo
RTOrd - 0010151-39.2018.5.18.0011	09/02/18	08/04/18	58
RTOrd - 0010153-09.2018.5.18.0011	12/02/18	08/04/18	55
RTOrd - 0010224-11.2018.5.18.0011	28/02/18	12/04/18	43
RTOrd - 0010227-63.2018.5.18.0011	01/03/18	12/04/18	42
RTOrd - 0010348-91.2018.5.18.0011	23/03/18	19/04/18	27
RTOrd - 0010364-45.2018.5.18.0011	27/03/18	20/04/18	24

Legenda:
Ajuiz. Data do Ajuizamento;
Enc. da Instrução: Data da conclusão para proferir sentença;
Prazo: Quantidade de dias decorridos do ajuizamento até o encerramento da instrução.

PRAZO MÉDIO ENTRE O AJUIZAMENTO E O ENCERRAMENTO DA INSTRUÇÃO - 11ª VARA DO TRABALHO DE GOIÂNIA

KARINA LIMA DE QUEIROZ

ORDINÁRIO

Qtd	Prazo Médio
7	44,43

Nr. Processo	Ajuiz.	nc. Instruçã	Prazo
RTOrd - 0011873-26.2017.5.18.0082	09/02/18	12/04/18	62

Legenda:
Ajuiz. Data do Ajuizamento;
Enc. da Instrução: Data da conclusão para proferir sentença;
Prazo: Quantidade de dias decorridos do ajuizamento até o encerramento da instrução.

LUCIANO SANTANA CRISPIM

ORDINÁRIO

Qtd	Prazo Médio
3	81

Nr. Processo	Ajuiz.	nc. Instruçã	Prazo
RTOrd - 0010162-68.2018.5.18.0011	15/02/18	06/04/18	50
RTOrd - 0010252-76.2018.5.18.0011	06/03/18	13/04/18	38
RTOrd - 0011975-67.2017.5.18.0011	09/11/17	13/04/18	155

Legenda:
Ajuiz. Data do Ajuizamento;
Enc. da Instrução: Data da conclusão para proferir sentença;
Prazo: Quantidade de dias decorridos do ajuizamento até o encerramento da instrução.