Conceituação

Tema	Prazos Processuais
Relatórios	Evolução Histórica Comparativo por VT Comparativo por Grupo Por Grupo Por VT Por Processo Por Magistrado
Resumo	Apresenta o prazo médio desde o ajuizamento da ação até o encerramento da instrução.
Descrição	O prazo médio é obtido calculando-se a quantidade de dias decorridos desde o ajuizamento até o encerramento da instrução. Os dados são extraídos baseando-se nos itens do e-Gestão: 267 e 90267 - Do ajuizamento da ação até o encerramento da instrução na fase de conhecimento – rito sumaríssimo; 268 e 90268 – Do ajuizamento da ação até o encerramento da instrução na fase de conhecimento – exceto rito sumaríssimo (ordinário)
Origem da informação	e-Gestão
Critérios e transformações	Coletado do e-Gestão, consolidado, otimizado e classificado para análise.
Análises possíveis	Prazo médio entre o ajuizamento da ação e o encerramento da instrução, detalhado de forma Geral, Por grupo, por VT, Por Processo e Por Magistrado.

EVOLUÇÃO HISTÓRICA DOS PRAZOS PROCESSUAIS ENTRE O AJUIZAMENTO E O ENCERRAMENTO DA INSTRUÇÃO - 14ª VARA DO TRABALHO DE GOIÂNIA

Data do encerramento da instrução entre 1/4/2018 e 30/4/2018 23:59:59

Rito	Qtd	Prazo Médio
ORDINÁRIO	140	176,73
SUMARÍSSIMO	107	58,04
Total/Média	**247**	**125,04**

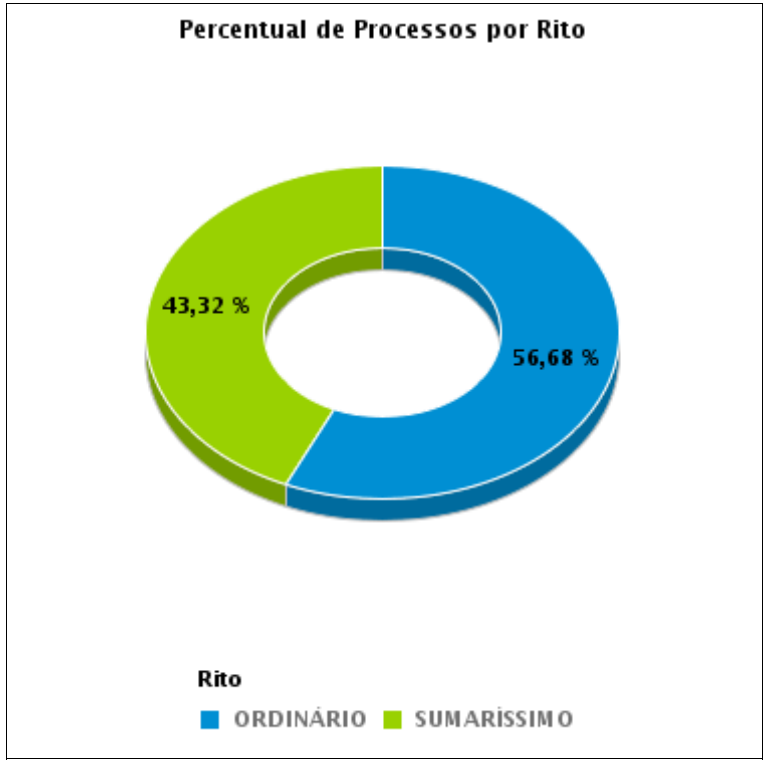

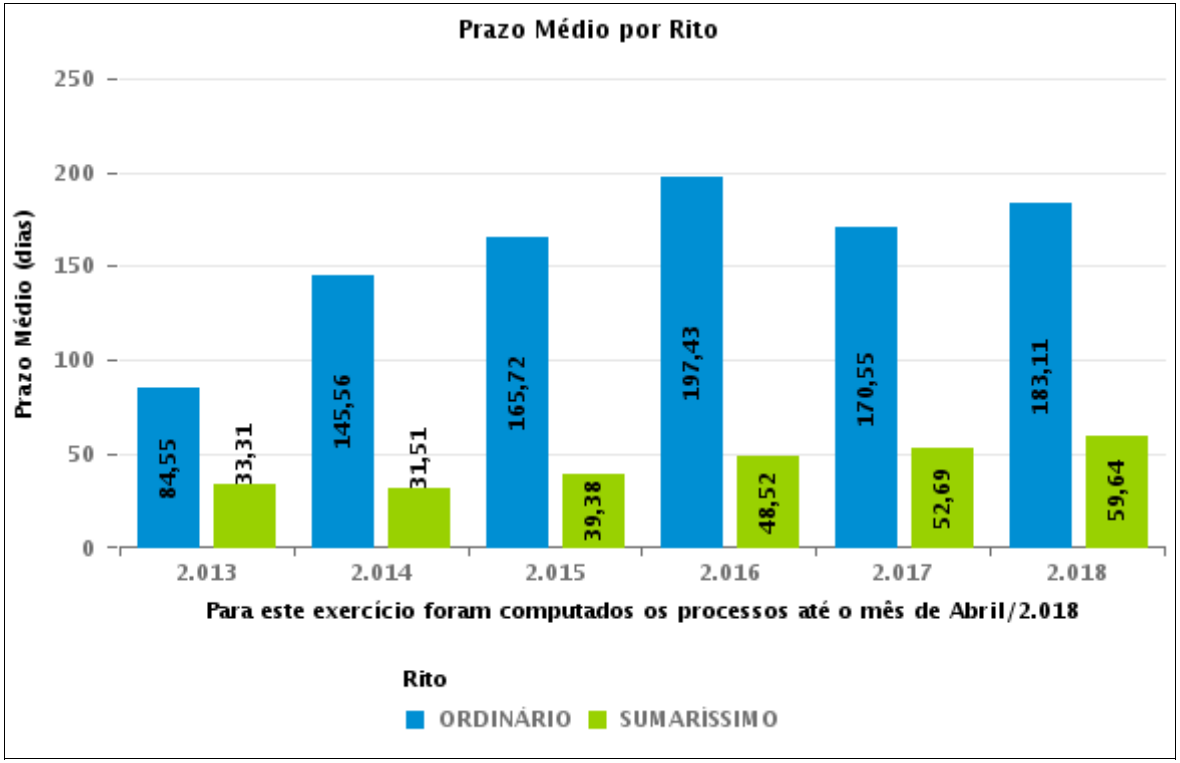

COMPARATIVO DO PRAZO MÉDIO ENTRE O AJUIZAMENTO E O ENCERRAMENTO DA INSTRUÇÃO - 14ª VARA DO TRABALHO DE GOIÂNIA

Data do encerramento da instrução entre 1/4/2018 e 30/4/2018 23:59:59

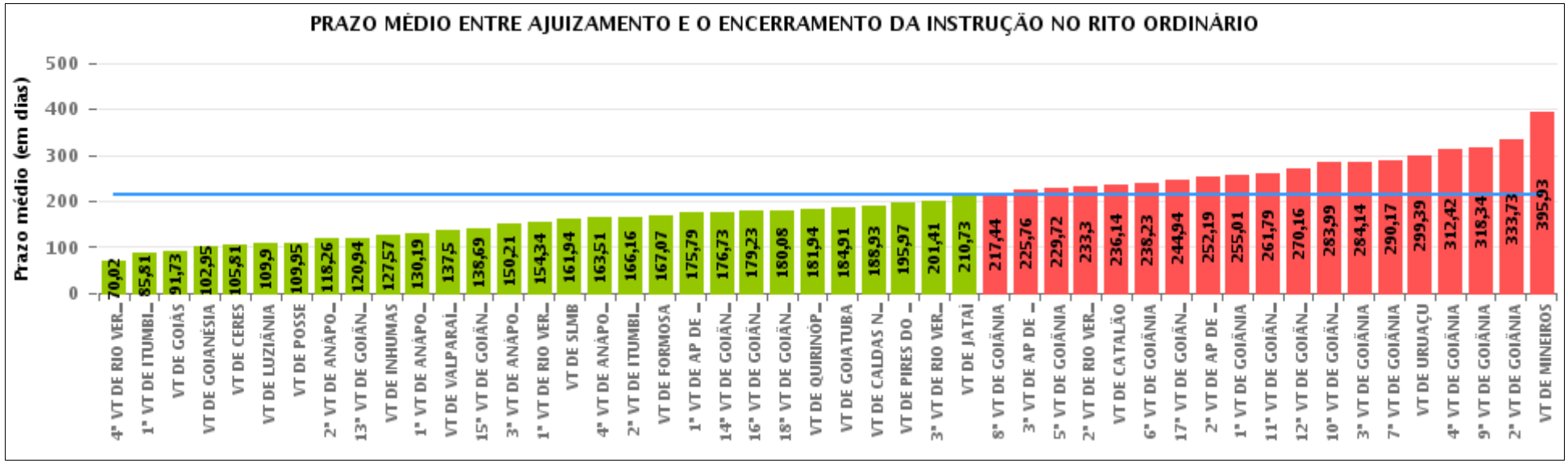

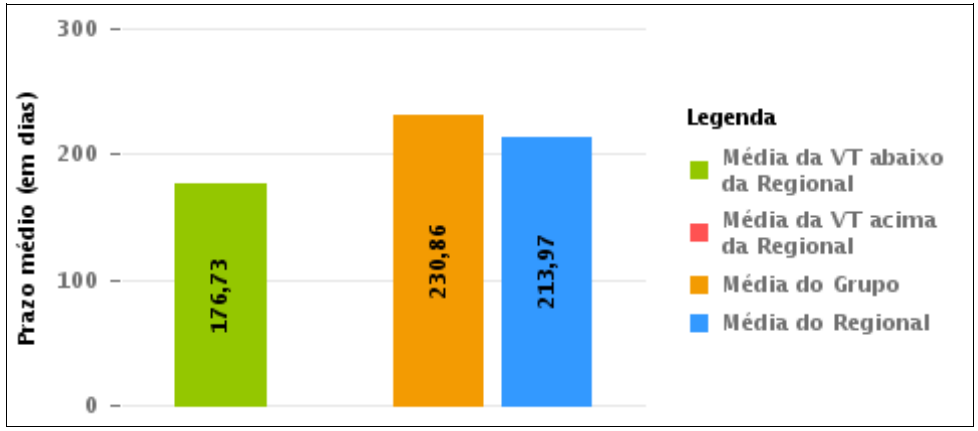

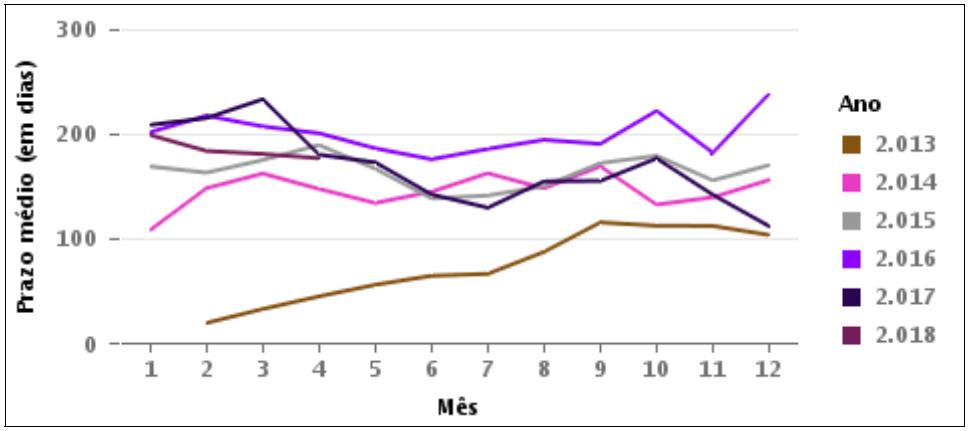

COMPARATIVO DO PRAZO MÉDIO ENTRE O AJUIZAMENTO E O ENCERRAMENTO DA INSTRUÇÃO ENTRE AS VARAS DO GRUPO

Data do encerramento da instrução entre 1/4/2018 e 30/4/2018 23:59:59

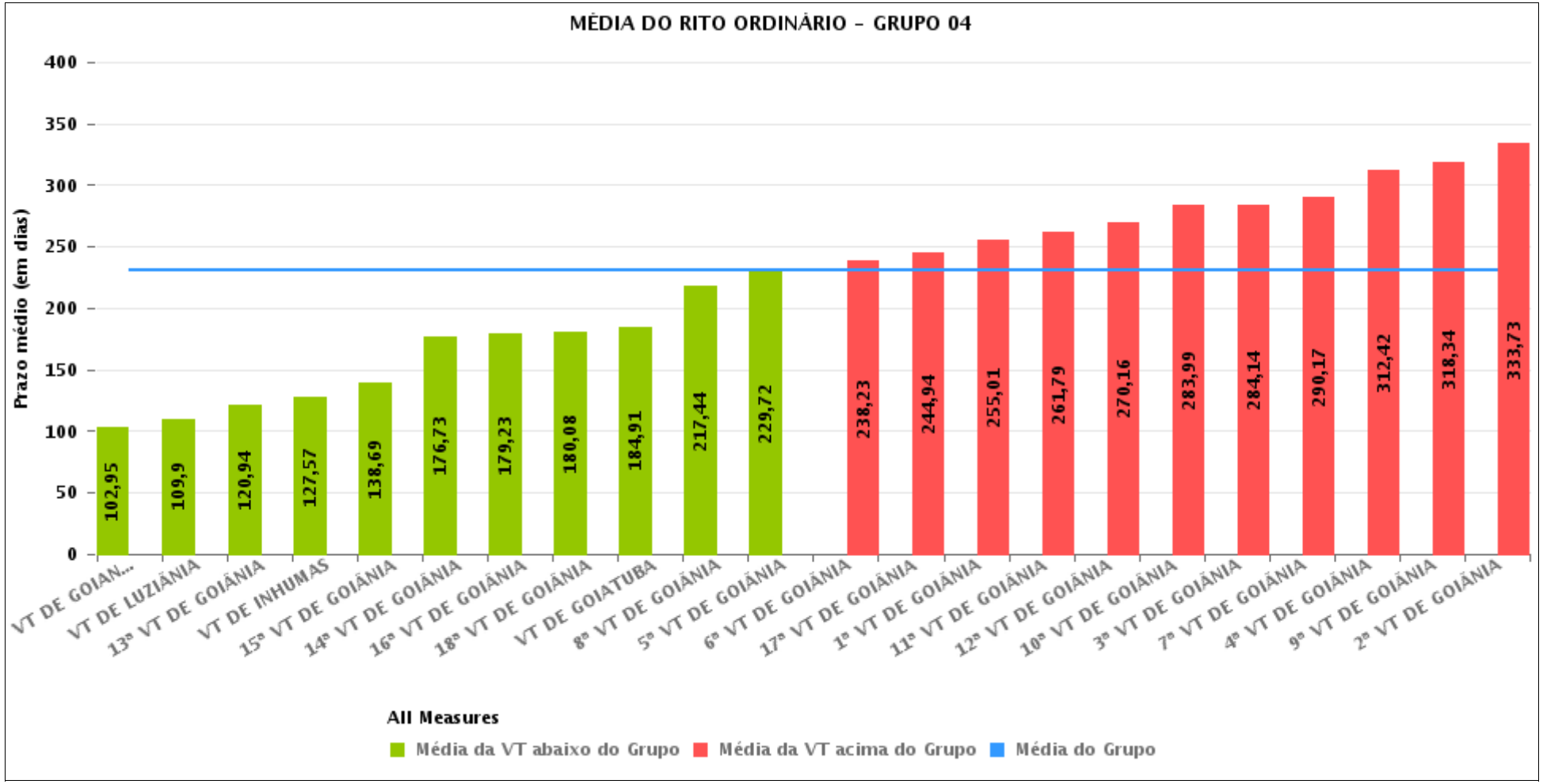

PRAZO MÉDIO ENTRE O AJUIZAMENTO E O ENCERRAMENTO DA INSTRUÇÃO POR GRUPO

Data do encerramento da instrução entre 1/4/2018 e 30/4/2018 23:59:59

Rito	Grupo	Qtd. Processos	Prazo Médio (dias)	Ranking
ORDINÁRIO	GRUPO 01	50	161,56	1°
	GRUPO 02	70	167,07	2°
	GRUPO 03	1.555	186,5	3°
	GRUPO 05	360	225,71	4°
	GRUPO 04	2.629	230,86	5°

Legenda:	# Grupo 03 – De 1501 a 2000	# Grupo 04 – De 2001 a 2500	# Grupo 05 – Maior que 2500
# Grupo 01 – Até 1000 VT de Posse VT de Pires do Rio # Grupo 02 – De 1001 a 1500 VT de Formosa	VT de Ceres 1ª VT de Anápolis 2ª VT de Anápolis 3ª VT de Anápolis 4ª VT de Anápolis 1ª VT de Aparecida de Goiânia 2ª VT de Aparecida de Goiânia 3ª VT de Aparecida de Goiânia VT de Caldas Novas 1ª VT de Itumbiara 2ª VT de Itumbiara VT de Goiás VT de Jataí VT de Mineiros VT de Quirinópolis 1ª VT de Rio Verde 2ª VT de Rio Verde 3ª VT de Rio Verde 4ª VT de Rio Verde VT de São Luis de Montes Belos	VT de Goiatuba VT de Goianésia 1ª VT de Goiânia 2ª VT de Goiânia 3ª VT de Goiânia 4ª VT de Goiânia 5ª VT de Goiânia 6ª VT de Goiânia 7ª VT de Goiânia 8ª VT de Goiânia 9ª VT de Goiânia 10ª VT de Goiânia 11ª VT de Goiânia 12ª VT de Goiânia 13ª VT de Goiânia 14ª VT de Goiânia 15ª VT de Goiânia 16ª VT de Goiânia 17ª VT de Goiânia 18ª VT de Goiânia VT de Inhumas VT de Luziânia	VT de Catalão VT de Uruaçu VT de Valparaíso de Goiás

PRAZO MÉDIO ENTRE O AJUIZAMENTO E O ENCERRAMENTO DA INSTRUÇÃO DE TODAS AS VARAS DO TRABALHO

Data do encerramento da instrução entre 1/4/2018 e 30/4/2018 23:59:59

ORDINÁRIO

Qtd. Processos	Prazo Médio (dias)
4.664	213,97

Vara do Trabalho	Qtd Processos	Prazo Médio	Ranking
4ª VARA DO TRABALHO DE RIO VERDE	48	70,02	1°
1ª VARA DO TRABALHO DE ITUMBIARA	54	85,81	2°
VARA DO TRABALHO DE GOIÁS	45	91,73	3°
VARA DO TRABALHO DE GOIANÉSIA	74	102,95	4°
VARA DO TRABALHO DE CERES	21	105,81	5°
VARA DO TRABALHO DE LUZIÂNIA	145	109,9	6°
VARA DO TRABALHO DE POSSE	20	109,95	7°
2ª VARA DO TRABALHO DE ANÁPOLIS	34	118,26	8°
13ª VARA DO TRABALHO DE GOIÂNIA	77	120,94	9°
VARA DO TRABALHO DE INHUMAS	74	127,57	10°
1ª VARA DO TRABALHO DE ANÁPOLIS	100	130,19	11°
VARA DO TRABALHO DE VALPARAÍSO DE GOIÁS	115	137,5	12°
15ª VARA DO TRABALHO DE GOIÂNIA	113	138,69	13°
3ª VARA DO TRABALHO DE ANÁPOLIS	77	150,21	14°
1ª VARA DO TRABALHO DE RIO VERDE	73	154,34	15°
VARA DO TRABALHO DE SÃO LUIS DE MONTES BELOS	51	161,94	16°
4ª VARA DO TRABALHO DE ANÁPOLIS	87	163,51	17°
2ª VARA DO TRABALHO DE ITUMBIARA	44	166,16	18°
VARA DO TRABALHO DE FORMOSA	70	167,07	19°
1ª VARA DO TRABALHO DE APARECIDA DE GOIÂNIA	104	175,79	20°
14ª VARA DO TRABALHO DE GOIÂNIA	140	176,73	21°
16ª VARA DO TRABALHO DE GOIÂNIA	100	179,23	22°
18ª VARA DO TRABALHO DE GOIÂNIA	121	180,08	23°
VARA DO TRABALHO DE QUIRINÓPOLIS	116	181,94	24°
VARA DO TRABALHO DE GOIATUBA	53	184,91	25°
VARA DO TRABALHO DE CALDAS NOVAS	134	188,93	26°

PRAZO MÉDIO ENTRE O AJUIZAMENTO E O ENCERRAMENTO DA INSTRUÇÃO DE TODAS AS VARAS DO TRABALHO

ORDINÁRIO

Qtd. Processos	Prazo Médio (dias)
4.664	213,97

Vara do Trabalho	Qtd Processos	Prazo Médio	Ranking
VARA DO TRABALHO DE PIRES DO RIO	30	195,97	27°
3ª VARA DO TRABALHO DE RIO VERDE	61	201,41	28°
VARA DO TRABALHO DE JATAÍ	103	210,73	29°
8ª VARA DO TRABALHO DE GOIÂNIA	123	217,44	30°
3ª VARA DO TRABALHO DE APARECIDA DE GOIÂNIA	121	225,76	31°
5ª VARA DO TRABALHO DE GOIÂNIA	123	229,72	32°
2ª VARA DO TRABALHO DE RIO VERDE	109	233,3	33°
VARA DO TRABALHO DE CATALÃO	125	236,14	34°
6ª VARA DO TRABALHO DE GOIÂNIA	103	238,23	35°
17ª VARA DO TRABALHO DE GOIÂNIA	161	244,94	36°
2ª VARA DO TRABALHO DE APARECIDA DE GOIÂNIA	97	252,19	37°
1ª VARA DO TRABALHO DE GOIÂNIA	108	255,01	38°
11ª VARA DO TRABALHO DE GOIÂNIA	126	261,79	39°
12ª VARA DO TRABALHO DE GOIÂNIA	140	270,16	40°
10ª VARA DO TRABALHO DE GOIÂNIA	163	283,99	41°
3ª VARA DO TRABALHO DE GOIÂNIA	150	284,14	42°
7ª VARA DO TRABALHO DE GOIÂNIA	121	290,17	43°
VARA DO TRABALHO DE URUAÇU	120	299,39	44°
4ª VARA DO TRABALHO DE GOIÂNIA	123	312,42	45°
9ª VARA DO TRABALHO DE GOIÂNIA	143	318,34	46°
2ª VARA DO TRABALHO DE GOIÂNIA	148	333,73	47°
VARA DO TRABALHO DE MINEIROS	76	395,93	48°

PRAZO MÉDIO ENTRE O AJUIZAMENTO E O ENCERRAMENTO DA INSTRUÇÃO - 14ª VARA DO TRABALHO DE GOIÂNIA

Data do encerramento da instrução entre 1/4/2018 e 30/4/2018 23:59:59

14ª VARA DO TRABALHO DE GOIÂNIA

ORDINÁRIO

Qtd	Prazo Médio
137	176,73

Nr. Processo	Ajuiz.	nc. Instruçã	Prazo
ACP - 0010304-63.2018.5.18.0014	13/03/18	20/04/18	38
ACP - 0010396-41.2018.5.18.0014	02/04/18	05/04/18	3
ACP - 0012126-24.2017.5.18.0014	30/11/17	23/04/18	144
ConPag - 0010331-46.2018.5.18.0014	19/03/18	09/04/18	21
ConPag - 0012174-80.2017.5.18.0014	12/12/17	10/04/18	119
ET - 0010082-95.2018.5.18.0014	25/01/18	09/04/18	74
ET - 0010226-69.2018.5.18.0014	27/02/18	05/04/18	37
ET - 0010325-39.2018.5.18.0014	16/03/18	27/04/18	42
ET - 0010342-75.2018.5.18.0014	20/03/18	06/04/18	17
HoTrEx - 0010389-49.2018.5.18.0014	29/03/18	19/04/18	21
HoTrEx - 0010415-47.2018.5.18.0014	05/04/18	24/04/18	19
HoTrEx - 0010415-47.2018.5.18.0014	05/04/18	25/04/18	20
HoTrEx - 0010439-75.2018.5.18.0014	10/04/18	25/04/18	15
HoTrEx - 0010439-75.2018.5.18.0014	10/04/18	27/04/18	17
HoTrEx - 0010462-21.2018.5.18.0014	16/04/18	18/04/18	2
HoTrEx - 0010483-94.2018.5.18.0014	18/04/18	26/04/18	8
Pet - 0012150-85.2017.5.18.0003	02/04/18	04/04/18	2
RTAlç - 0010359-14.2018.5.18.0014	23/03/18	11/04/18	19
RTAlç - 0010410-25.2018.5.18.0014	05/04/18	26/04/18	21
RTAlç - 0010413-77.2018.5.18.0014	05/04/18	26/04/18	21
RTAlç - 0010414-62.2018.5.18.0014	05/04/18	27/04/18	22
RTOrd - 0010102-86.2018.5.18.0014	30/01/18	25/04/18	85

Legenda:
Ajuiz. Data do Ajuizamento;
Enc. da Instrução: Data da conclusão para proferir sentença;
Prazo: Quantidade de dias decorridos do ajuizamento até o encerramento da instrução.

PRAZO MÉDIO ENTRE O AJUIZAMENTO E O ENCERRAMENTO DA INSTRUÇÃO - 14ª VARA DO TRABALHO DE GOIÂNIA

14ª VARA DO TRABALHO DE GOIÂNIA

ORDINÁRIO

Qtd	Prazo Médio
137	176,73

Nr. Processo	Ajuiz.	nc. Instruçã	Prazo
RTOrd - 0010140-98.2018.5.18.0014	07/02/18	25/04/18	77
RTOrd - 0010146-08.2018.5.18.0014	08/02/18	24/04/18	75
RTOrd - 0010159-07.2018.5.18.0014	13/02/18	11/04/18	57
RTOrd - 0010200-71.2018.5.18.0014	22/02/18	09/04/18	46
RTOrd - 0010213-70.2018.5.18.0014	26/02/18	05/04/18	38
RTOrd - 0010221-47.2018.5.18.0014	27/02/18	02/04/18	34
RTOrd - 0010233-61.2018.5.18.0014	01/03/18	12/04/18	42
RTOrd - 0010239-68.2018.5.18.0014	01/03/18	05/04/18	35
RTOrd - 0010240-53.2018.5.18.0014	01/03/18	09/04/18	39
RTOrd - 0010247-45.2018.5.18.0014	02/03/18	17/04/18	46
RTOrd - 0010251-82.2018.5.18.0014	05/03/18	03/04/18	29
RTOrd - 0010258-74.2018.5.18.0014	06/03/18	02/04/18	27
RTOrd - 0010275-13.2018.5.18.0014	07/03/18	03/04/18	27
RTOrd - 0010285-57.2018.5.18.0014	09/03/18	09/04/18	31
RTOrd - 0010297-71.2018.5.18.0014	13/03/18	17/04/18	35
RTOrd - 0010301-11.2018.5.18.0014	13/03/18	02/04/18	20
RTOrd - 0010311-55.2018.5.18.0014	14/03/18	12/04/18	29
RTOrd - 0010315-92.2018.5.18.0014	15/03/18	05/04/18	21
RTOrd - 0010318-47.2018.5.18.0014	15/03/18	24/04/18	40
RTOrd - 0010333-37.2018.5.18.0007	02/04/18	05/04/18	3
RTOrd - 0010338-09.2016.5.18.0014	29/02/16	03/04/18	764
RTOrd - 0010357-44.2018.5.18.0014	23/03/18	24/04/18	32
RTOrd - 0010368-44.2016.5.18.0014	03/03/16	30/04/18	788
RTOrd - 0010412-92.2018.5.18.0014	05/04/18	20/04/18	15
RTOrd - 0010420-69.2018.5.18.0014	06/04/18	20/04/18	14

Legenda:
Ajuiz. Data do Ajuizamento;
Enc. da Instrução: Data da conclusão para proferir sentença;
Prazo: Quantidade de dias decorridos do ajuizamento até o encerramento da instrução.

PRAZO MÉDIO ENTRE O AJUIZAMENTO E O ENCERRAMENTO DA INSTRUÇÃO - 14ª VARA DO TRABALHO DE GOIÂNIA

14ª VARA DO TRABALHO DE GOIÂNIA

ORDINÁRIO

Qtd	Prazo Médio
137	176,73

Nr. Processo	Ajuiz.	nc. Instruçã	Prazo
RTOrd - 0010426-76.2018.5.18.0014	07/04/18	11/04/18	4
RTOrd - 0010430-16.2018.5.18.0014	09/04/18	30/04/18	21
RTOrd - 0010432-83.2018.5.18.0014	09/04/18	10/04/18	1
RTOrd - 0010443-15.2018.5.18.0014	11/04/18	16/04/18	5
RTOrd - 0010470-95.2018.5.18.0014	17/04/18	20/04/18	3
RTOrd - 0010484-79.2018.5.18.0014	19/04/18	19/04/18	0
RTOrd - 0010500-33.2018.5.18.0014	20/04/18	25/04/18	5
RTOrd - 0010592-81.2017.5.18.0002	04/04/17	06/04/18	367
RTOrd - 0010617-58.2017.5.18.0014	06/04/17	23/04/18	382
RTOrd - 0010620-13.2017.5.18.0014	06/04/17	23/04/18	382
RTOrd - 0010762-17.2017.5.18.0014	03/05/17	09/04/18	341
RTOrd - 0010837-56.2017.5.18.0014	12/05/17	09/04/18	332
RTOrd - 0010869-61.2017.5.18.0014	17/05/17	03/04/18	321
RTOrd - 0010890-37.2017.5.18.0014	22/05/17	11/04/18	324
RTOrd - 0010951-92.2017.5.18.0014	31/05/17	12/04/18	316
RTOrd - 0011001-21.2017.5.18.0014	07/06/17	02/04/18	299
RTOrd - 0011053-17.2017.5.18.0014	14/06/17	30/04/18	320
RTOrd - 0011054-02.2017.5.18.0014	14/06/17	06/04/18	296
RTOrd - 0011104-28.2017.5.18.0014	24/06/17	11/04/18	291
RTOrd - 0011198-73.2017.5.18.0014	09/07/17	02/04/18	267
RTOrd - 0011199-58.2017.5.18.0014	10/07/17	03/04/18	267
RTOrd - 0011204-80.2017.5.18.0014	10/07/17	03/04/18	267
RTOrd - 0011214-27.2017.5.18.0014	11/07/17	04/04/18	267
RTOrd - 0011217-79.2017.5.18.0014	11/07/17	03/04/18	266
RTOrd - 0011219-49.2017.5.18.0014	11/07/17	04/04/18	267

Legenda:
Ajuiz. Data do Ajuizamento;
Enc. da Instrução: Data da conclusão para proferir sentença;
Prazo: Quantidade de dias decorridos do ajuizamento até o encerramento da instrução.

PRAZO MÉDIO ENTRE O AJUIZAMENTO E O ENCERRAMENTO DA INSTRUÇÃO - 14ª VARA DO TRABALHO DE GOIÂNIA

14ª VARA DO TRABALHO DE GOIÂNIA

ORDINÁRIO

Qtd	Prazo Médio
137	176,73

Nr. Processo	Ajuiz.	nc. Instruçã	Prazo
RTOrd - 0011225-56.2017.5.18.0014	12/07/17	02/04/18	264
RTOrd - 0011227-26.2017.5.18.0014	12/07/17	03/04/18	265
RTOrd - 0011257-61.2017.5.18.0014	18/07/17	05/04/18	261
RTOrd - 0011290-51.2017.5.18.0014	21/07/17	11/04/18	264
RTOrd - 0011291-36.2017.5.18.0014	21/07/17	05/04/18	258
RTOrd - 0011295-73.2017.5.18.0014	24/07/17	05/04/18	255
RTOrd - 0011307-87.2017.5.18.0014	25/07/17	09/04/18	258
RTOrd - 0011313-94.2017.5.18.0014	26/07/17	09/04/18	257
RTOrd - 0011314-79.2017.5.18.0014	26/07/17	09/04/18	257
RTOrd - 0011315-64.2017.5.18.0014	26/07/17	10/04/18	258
RTOrd - 0011317-34.2017.5.18.0014	26/07/17	18/04/18	266
RTOrd - 0011320-86.2017.5.18.0014	27/07/17	10/04/18	257
RTOrd - 0011328-63.2017.5.18.0014	27/07/17	20/04/18	267
RTOrd - 0011332-03.2017.5.18.0014	28/07/17	23/04/18	269
RTOrd - 0011341-62.2017.5.18.0014	31/07/17	18/04/18	261
RTOrd - 0011353-76.2017.5.18.0014	01/08/17	11/04/18	253
RTOrd - 0011357-16.2017.5.18.0014	02/08/17	11/04/18	252
RTOrd - 0011366-75.2017.5.18.0014	03/08/17	12/04/18	252
RTOrd - 0011379-74.2017.5.18.0014	06/08/17	04/04/18	241
RTOrd - 0011381-44.2017.5.18.0014	07/08/17	13/04/18	249
RTOrd - 0011382-29.2017.5.18.0014	07/08/17	16/04/18	252
RTOrd - 0011388-36.2017.5.18.0014	07/08/17	16/04/18	252
RTOrd - 0011389-21.2017.5.18.0014	08/08/17	16/04/18	251
RTOrd - 0011391-88.2017.5.18.0014	08/08/17	17/04/18	252
RTOrd - 0011403-05.2017.5.18.0014	09/08/17	26/04/18	260

Legenda:
Ajuiz. Data do Ajuizamento;
Enc. da Instrução: Data da conclusão para proferir sentença;
Prazo: Quantidade de dias decorridos do ajuizamento até o encerramento da instrução.

PRAZO MÉDIO ENTRE O AJUIZAMENTO E O ENCERRAMENTO DA INSTRUÇÃO - 14ª VARA DO TRABALHO DE GOIÂNIA

14ª VARA DO TRABALHO DE GOIÂNIA

ORDINÁRIO

Qtd	Prazo Médio
137	176,73

Nr. Processo	Ajuiz.	nc. Instruçã	Prazo
RTOrd - 0011412-64.2017.5.18.0014	10/08/17	17/04/18	250
RTOrd - 0011413-49.2017.5.18.0014	11/08/17	17/04/18	249
RTOrd - 0011415-19.2017.5.18.0014	11/08/17	19/04/18	251
RTOrd - 0011418-71.2017.5.18.0014	11/08/17	24/04/18	256
RTOrd - 0011425-63.2017.5.18.0014	14/08/17	25/04/18	254
RTOrd - 0011429-03.2017.5.18.0014	14/08/17	02/04/18	231
RTOrd - 0011441-17.2017.5.18.0014	16/08/17	17/04/18	244
RTOrd - 0011443-84.2017.5.18.0014	16/08/17	26/04/18	253
RTOrd - 0011470-67.2017.5.18.0014	21/08/17	27/04/18	249
RTOrd - 0011473-22.2017.5.18.0014	21/08/17	27/04/18	249
RTOrd - 0011482-81.2017.5.18.0014	22/08/17	19/04/18	240
RTOrd - 0011485-36.2017.5.18.0014	22/08/17	19/04/18	240
RTOrd - 0011485-36.2017.5.18.0014	22/08/17	27/04/18	248
RTOrd - 0011498-35.2017.5.18.0014	23/08/17	18/04/18	238
RTOrd - 0011513-04.2017.5.18.0014	25/08/17	20/04/18	238
RTOrd - 0011517-41.2017.5.18.0014	28/08/17	24/04/18	239
RTOrd - 0011521-78.2017.5.18.0014	28/08/17	24/04/18	239
RTOrd - 0011530-40.2017.5.18.0014	29/08/17	24/04/18	238
RTOrd - 0011534-77.2017.5.18.0014	30/08/17	25/04/18	238
RTOrd - 0011544-24.2017.5.18.0014	31/08/17	25/04/18	237
RTOrd - 0011711-41.2017.5.18.0014	29/09/17	17/04/18	200
RTOrd - 0011730-47.2017.5.18.0014	02/10/17	25/04/18	205
RTOrd - 0011757-54.2017.5.18.0006	09/10/17	11/04/18	184
RTOrd - 0011764-22.2017.5.18.0014	06/10/17	19/04/18	195
RTOrd - 0011868-14.2017.5.18.0014	25/10/17	20/04/18	177

Legenda:
Ajuiz. Data do Ajuizamento;
Enc. da Instrução: Data da conclusão para proferir sentença;
Prazo: Quantidade de dias decorridos do ajuizamento até o encerramento da instrução.

PRAZO MÉDIO ENTRE O AJUIZAMENTO E O ENCERRAMENTO DA INSTRUÇÃO - 14ª VARA DO TRABALHO DE GOIÂNIA

14ª VARA DO TRABALHO DE GOIÂNIA

ORDINÁRIO

Qtd	Prazo Médio
137	176,73

Nr. Processo	Ajuiz.	nc. Instruçã	Prazo
RTOrd - 0011913-52.2016.5.18.0014	28/10/16	03/04/18	522
RTOrd - 0011934-91.2017.5.18.0014	05/11/17	24/04/18	170
RTOrd - 0011937-46.2017.5.18.0014	06/11/17	11/04/18	156
RTOrd - 0011943-53.2017.5.18.0014	06/11/17	26/04/18	171
RTOrd - 0011959-07.2017.5.18.0014	08/11/17	04/04/18	147
RTOrd - 0011971-21.2017.5.18.0014	08/11/17	05/04/18	148
RTOrd - 0011991-12.2017.5.18.0014	09/11/17	10/04/18	152
RTOrd - 0011993-79.2017.5.18.0014	09/11/17	30/04/18	172
RTOrd - 0011999-19.2017.5.18.0004	13/11/17	24/04/18	162
RTOrd - 0012001-56.2017.5.18.0014	10/11/17	05/04/18	146
RTOrd - 0012019-77.2017.5.18.0014	10/11/17	16/04/18	157
RTOrd - 0012030-09.2017.5.18.0014	10/11/17	10/04/18	151
RTOrd - 0012044-90.2017.5.18.0014	10/11/17	12/04/18	153
RTOrd - 0012122-21.2016.5.18.0014	01/12/16	03/04/18	488
RTOrd - 0012146-49.2016.5.18.0014	07/12/16	11/04/18	490
RTOrd - 0012149-67.2017.5.18.0014	06/12/17	26/04/18	141
RTOrd - 0012188-64.2017.5.18.0014	14/12/17	26/04/18	133
TutAntAnt - 0010166-96.2018.5.18.0014	15/02/18	24/04/18	68

Legenda:
Ajuiz. Data do Ajuizamento;
Enc. da Instrução: Data da conclusão para proferir sentença;
Prazo: Quantidade de dias decorridos do ajuizamento até o encerramento da instrução.

PRAZO MÉDIO ENTRE O AJUIZAMENTO E O ENCERRAMENTO DA INSTRUÇÃO - 14ª VARA DO TRABALHO DE GOIÂNIA

Data do encerramento da instrução entre 1/4/2018 e 30/4/2018 23:59:59

ANTÔNIA HELENA GOMES BORGES TAVEIRA

ORDINÁRIO

Qtd	Prazo Médio
60	217,48

Nr. Processo	Ajuiz.	nc. Instruçã	Prazo
ConPag - 0010331-46.2018.5.18.0014	19/03/18	09/04/18	21
ET - 0010226-69.2018.5.18.0014	27/02/18	05/04/18	37
RTAlç - 0010359-14.2018.5.18.0014	23/03/18	11/04/18	19
RTOrd - 0010146-08.2018.5.18.0014	08/02/18	24/04/18	75
RTOrd - 0010159-07.2018.5.18.0014	13/02/18	11/04/18	57
RTOrd - 0010213-70.2018.5.18.0014	26/02/18	05/04/18	38
RTOrd - 0010239-68.2018.5.18.0014	01/03/18	05/04/18	35
RTOrd - 0010247-45.2018.5.18.0014	02/03/18	17/04/18	46
RTOrd - 0010285-57.2018.5.18.0014	09/03/18	09/04/18	31
RTOrd - 0010368-44.2016.5.18.0014	03/03/16	30/04/18	788
RTOrd - 0010484-79.2018.5.18.0014	19/04/18	19/04/18	0
RTOrd - 0010617-58.2017.5.18.0014	06/04/17	23/04/18	382
RTOrd - 0010620-13.2017.5.18.0014	06/04/17	23/04/18	382
RTOrd - 0010837-56.2017.5.18.0014	12/05/17	09/04/18	332
RTOrd - 0010869-61.2017.5.18.0014	17/05/17	03/04/18	321
RTOrd - 0011001-21.2017.5.18.0014	07/06/17	02/04/18	299
RTOrd - 0011053-17.2017.5.18.0014	14/06/17	30/04/18	320
RTOrd - 0011054-02.2017.5.18.0014	14/06/17	06/04/18	296
RTOrd - 0011104-28.2017.5.18.0014	24/06/17	11/04/18	291
RTOrd - 0011198-73.2017.5.18.0014	09/07/17	02/04/18	267
RTOrd - 0011199-58.2017.5.18.0014	10/07/17	03/04/18	267

Legenda:
Ajuiz. Data do Ajuizamento;
Enc. da Instrução: Data da conclusão para proferir sentença;
Prazo: Quantidade de dias decorridos do ajuizamento até o encerramento da instrução.

PRAZO MÉDIO ENTRE O AJUIZAMENTO E O ENCERRAMENTO DA INSTRUÇÃO - 14ª VARA DO TRABALHO DE GOIÂNIA

ANTÔNIA HELENA GOMES BORGES TAVEIRA

ORDINÁRIO

Qtd	Prazo Médio
60	217,48

Nr. Processo	Ajuiz.	nc. Instruçã	Prazo
RTOrd - 0011204-80.2017.5.18.0014	10/07/17	03/04/18	267
RTOrd - 0011214-27.2017.5.18.0014	11/07/17	04/04/18	267
RTOrd - 0011217-79.2017.5.18.0014	11/07/17	03/04/18	266
RTOrd - 0011225-56.2017.5.18.0014	12/07/17	02/04/18	264
RTOrd - 0011227-26.2017.5.18.0014	12/07/17	03/04/18	265
RTOrd - 0011257-61.2017.5.18.0014	18/07/17	05/04/18	261
RTOrd - 0011307-87.2017.5.18.0014	25/07/17	09/04/18	258
RTOrd - 0011313-94.2017.5.18.0014	26/07/17	09/04/18	257
RTOrd - 0011317-34.2017.5.18.0014	26/07/17	18/04/18	266
RTOrd - 0011328-63.2017.5.18.0014	27/07/17	20/04/18	267
RTOrd - 0011332-03.2017.5.18.0014	28/07/17	23/04/18	269
RTOrd - 0011341-62.2017.5.18.0014	31/07/17	18/04/18	261
RTOrd - 0011357-16.2017.5.18.0014	02/08/17	11/04/18	252
RTOrd - 0011379-74.2017.5.18.0014	06/08/17	04/04/18	241
RTOrd - 0011382-29.2017.5.18.0014	07/08/17	16/04/18	252
RTOrd - 0011388-36.2017.5.18.0014	07/08/17	16/04/18	252
RTOrd - 0011403-05.2017.5.18.0014	09/08/17	26/04/18	260
RTOrd - 0011412-64.2017.5.18.0014	10/08/17	17/04/18	250
RTOrd - 0011418-71.2017.5.18.0014	11/08/17	24/04/18	256
RTOrd - 0011429-03.2017.5.18.0014	14/08/17	02/04/18	231
RTOrd - 0011443-84.2017.5.18.0014	16/08/17	26/04/18	253
RTOrd - 0011485-36.2017.5.18.0014	22/08/17	19/04/18	240
RTOrd - 0011485-36.2017.5.18.0014	22/08/17	27/04/18	248
RTOrd - 0011498-35.2017.5.18.0014	23/08/17	18/04/18	238

Legenda:
Ajuiz. Data do Ajuizamento;
Enc. da Instrução: Data da conclusão para proferir sentença;
Prazo: Quantidade de dias decorridos do ajuizamento até o encerramento da instrução.

PRAZO MÉDIO ENTRE O AJUIZAMENTO E O ENCERRAMENTO DA INSTRUÇÃO - 14ª VARA DO TRABALHO DE GOIÂNIA

ANTÔNIA HELENA GOMES BORGES TAVEIRA

ORDINÁRIO

Qtd	Prazo Médio
60	217,48

Nr. Processo	Ajuiz.	nc. Instruçã	Prazo
RTOrd - 0011530-40.2017.5.18.0014	29/08/17	24/04/18	238
RTOrd - 0011534-77.2017.5.18.0014	30/08/17	25/04/18	238
RTOrd - 0011544-24.2017.5.18.0014	31/08/17	25/04/18	237
RTOrd - 0011711-41.2017.5.18.0014	29/09/17	17/04/18	200
RTOrd - 0011757-54.2017.5.18.0006	09/10/17	11/04/18	184
RTOrd - 0011764-22.2017.5.18.0014	06/10/17	19/04/18	195
RTOrd - 0011943-53.2017.5.18.0014	06/11/17	26/04/18	171
RTOrd - 0011959-07.2017.5.18.0014	08/11/17	04/04/18	147
RTOrd - 0011971-21.2017.5.18.0014	08/11/17	05/04/18	148
RTOrd - 0011991-12.2017.5.18.0014	09/11/17	10/04/18	152
RTOrd - 0011993-79.2017.5.18.0014	09/11/17	30/04/18	172
RTOrd - 0011999-19.2017.5.18.0004	13/11/17	24/04/18	162
RTOrd - 0012001-56.2017.5.18.0014	10/11/17	05/04/18	146
RTOrd - 0012019-77.2017.5.18.0014	10/11/17	16/04/18	157
RTOrd - 0012149-67.2017.5.18.0014	06/12/17	26/04/18	141
RTOrd - 0012188-64.2017.5.18.0014	14/12/17	26/04/18	133

Legenda:
Ajuiz. Data do Ajuizamento;
Enc. da Instrução: Data da conclusão para proferir sentença;
Prazo: Quantidade de dias decorridos do ajuizamento até o encerramento da instrução.

ANTÔNIO GONÇALVES PEREIRA JÚNIOR

ORDINÁRIO

Qtd	Prazo Médio
4	36,5

PRAZO MÉDIO ENTRE O AJUIZAMENTO E O ENCERRAMENTO DA INSTRUÇÃO - 14ª VARA DO TRABALHO DE GOIÂNIA

ANTÔNIO GONÇALVES PEREIRA JÚNIOR

ORDINÁRIO

Qtd	Prazo Médio
4	36,5

Nr. Processo	Ajuiz.	nc. Instruçã	Prazo
RTOrd - 0010200-71.2018.5.18.0014	22/02/18	09/04/18	46
RTOrd - 0010221-47.2018.5.18.0014	27/02/18	02/04/18	34
RTOrd - 0010240-53.2018.5.18.0014	01/03/18	09/04/18	39
RTOrd - 0010258-74.2018.5.18.0014	06/03/18	02/04/18	27

Legenda:
Ajuiz. Data do Ajuizamento;
Enc. da Instrução: Data da conclusão para proferir sentença;
Prazo: Quantidade de dias decorridos do ajuizamento até o encerramento da instrução.

EDUARDO TADEU THON

ORDINÁRIO

Qtd	Prazo Médio
5	32,6

Nr. Processo	Ajuiz.	nc. Instruçã	Prazo
RTOrd - 0010251-82.2018.5.18.0014	05/03/18	03/04/18	29
RTOrd - 0010275-13.2018.5.18.0014	07/03/18	03/04/18	27
RTOrd - 0010297-71.2018.5.18.0014	13/03/18	17/04/18	35
RTOrd - 0010318-47.2018.5.18.0014	15/03/18	24/04/18	40
RTOrd - 0010357-44.2018.5.18.0014	23/03/18	24/04/18	32

Legenda:
Ajuiz. Data do Ajuizamento;
Enc. da Instrução: Data da conclusão para proferir sentença;
Prazo: Quantidade de dias decorridos do ajuizamento até o encerramento da instrução.

ELIAS SOARES DE OLIVEIRA

PRAZO MÉDIO ENTRE O AJUIZAMENTO E O ENCERRAMENTO DA INSTRUÇÃO - 14ª VARA DO TRABALHO DE GOIÂNIA

ELIAS SOARES DE OLIVEIRA

ORDINÁRIO

Qtd	Prazo Médio
62	172,17

Nr. Processo	Ajuiz.	nc. Instruçã	Prazo
ACP - 0010304-63.2018.5.18.0014	13/03/18	20/04/18	38
ACP - 0010396-41.2018.5.18.0014	02/04/18	05/04/18	3
ACP - 0012126-24.2017.5.18.0014	30/11/17	23/04/18	144
ConPag - 0012174-80.2017.5.18.0014	12/12/17	10/04/18	119
ET - 0010082-95.2018.5.18.0014	25/01/18	09/04/18	74
ET - 0010325-39.2018.5.18.0014	16/03/18	27/04/18	42
ET - 0010342-75.2018.5.18.0014	20/03/18	06/04/18	17
HoTrEx - 0010389-49.2018.5.18.0014	29/03/18	19/04/18	21
HoTrEx - 0010415-47.2018.5.18.0014	05/04/18	24/04/18	19
HoTrEx - 0010415-47.2018.5.18.0014	05/04/18	25/04/18	20
HoTrEx - 0010439-75.2018.5.18.0014	10/04/18	25/04/18	15
HoTrEx - 0010439-75.2018.5.18.0014	10/04/18	27/04/18	17
HoTrEx - 0010462-21.2018.5.18.0014	16/04/18	18/04/18	2
HoTrEx - 0010483-94.2018.5.18.0014	18/04/18	26/04/18	8
Pet - 0012150-85.2017.5.18.0003	02/04/18	04/04/18	2
RTAlç - 0010414-62.2018.5.18.0014	05/04/18	27/04/18	22
RTOrd - 0010102-86.2018.5.18.0014	30/01/18	25/04/18	85
RTOrd - 0010140-98.2018.5.18.0014	07/02/18	25/04/18	77
RTOrd - 0010301-11.2018.5.18.0014	13/03/18	02/04/18	20
RTOrd - 0010315-92.2018.5.18.0014	15/03/18	05/04/18	21
RTOrd - 0010333-37.2018.5.18.0007	02/04/18	05/04/18	3
RTOrd - 0010338-09.2016.5.18.0014	29/02/16	03/04/18	764
RTOrd - 0010412-92.2018.5.18.0014	05/04/18	20/04/18	15
RTOrd - 0010426-76.2018.5.18.0014	07/04/18	11/04/18	4

Legenda:
Ajuiz. Data do Ajuizamento;
Enc. da Instrução: Data da conclusão para proferir sentença;
Prazo: Quantidade de dias decorridos do ajuizamento até o encerramento da instrução.

PRAZO MÉDIO ENTRE O AJUIZAMENTO E O ENCERRAMENTO DA INSTRUÇÃO - 14ª VARA DO TRABALHO DE GOIÂNIA

ELIAS SOARES DE OLIVEIRA

ORDINÁRIO

Qtd	Prazo Médio
62	172,17

Nr. Processo	Ajuiz.	nc. Instruçã	Prazo
RTOrd - 0010432-83.2018.5.18.0014	09/04/18	10/04/18	1
RTOrd - 0010443-15.2018.5.18.0014	11/04/18	16/04/18	5
RTOrd - 0010470-95.2018.5.18.0014	17/04/18	20/04/18	3
RTOrd - 0010500-33.2018.5.18.0014	20/04/18	25/04/18	5
RTOrd - 0010592-81.2017.5.18.0002	04/04/17	06/04/18	367
RTOrd - 0010762-17.2017.5.18.0014	03/05/17	09/04/18	341
RTOrd - 0010890-37.2017.5.18.0014	22/05/17	11/04/18	324
RTOrd - 0010951-92.2017.5.18.0014	31/05/17	12/04/18	316
RTOrd - 0011219-49.2017.5.18.0014	11/07/17	04/04/18	267
RTOrd - 0011290-51.2017.5.18.0014	21/07/17	11/04/18	264
RTOrd - 0011291-36.2017.5.18.0014	21/07/17	05/04/18	258
RTOrd - 0011295-73.2017.5.18.0014	24/07/17	05/04/18	255
RTOrd - 0011314-79.2017.5.18.0014	26/07/17	09/04/18	257
RTOrd - 0011315-64.2017.5.18.0014	26/07/17	10/04/18	258
RTOrd - 0011320-86.2017.5.18.0014	27/07/17	10/04/18	257
RTOrd - 0011353-76.2017.5.18.0014	01/08/17	11/04/18	253
RTOrd - 0011366-75.2017.5.18.0014	03/08/17	12/04/18	252
RTOrd - 0011381-44.2017.5.18.0014	07/08/17	13/04/18	249
RTOrd - 0011389-21.2017.5.18.0014	08/08/17	16/04/18	251
RTOrd - 0011391-88.2017.5.18.0014	08/08/17	17/04/18	252
RTOrd - 0011413-49.2017.5.18.0014	11/08/17	17/04/18	249
RTOrd - 0011415-19.2017.5.18.0014	11/08/17	19/04/18	251
RTOrd - 0011425-63.2017.5.18.0014	14/08/17	25/04/18	254
RTOrd - 0011441-17.2017.5.18.0014	16/08/17	17/04/18	244
RTOrd - 0011470-67.2017.5.18.0014	21/08/17	27/04/18	249

Legenda:
Ajuiz. Data do Ajuizamento;
Enc. da Instrução: Data da conclusão para proferir sentença;
Prazo: Quantidade de dias decorridos do ajuizamento até o encerramento da instrução.

PRAZO MÉDIO ENTRE O AJUIZAMENTO E O ENCERRAMENTO DA INSTRUÇÃO - 14ª VARA DO TRABALHO DE GOIÂNIA

ELIAS SOARES DE OLIVEIRA

ORDINÁRIO

Qtd	Prazo Médio
62	172,17

Nr. Processo	Ajuiz.	nc. Instruçã	Prazo
RTOrd - 0011473-22.2017.5.18.0014	21/08/17	27/04/18	249
RTOrd - 0011482-81.2017.5.18.0014	22/08/17	19/04/18	240
RTOrd - 0011513-04.2017.5.18.0014	25/08/17	20/04/18	238
RTOrd - 0011517-41.2017.5.18.0014	28/08/17	24/04/18	239
RTOrd - 0011521-78.2017.5.18.0014	28/08/17	24/04/18	239
RTOrd - 0011730-47.2017.5.18.0014	02/10/17	25/04/18	205
RTOrd - 0011868-14.2017.5.18.0014	25/10/17	20/04/18	177
RTOrd - 0011913-52.2016.5.18.0014	28/10/16	03/04/18	522
RTOrd - 0011934-91.2017.5.18.0014	05/11/17	24/04/18	170
RTOrd - 0011937-46.2017.5.18.0014	06/11/17	11/04/18	156
RTOrd - 0012030-09.2017.5.18.0014	10/11/17	10/04/18	151
RTOrd - 0012044-90.2017.5.18.0014	10/11/17	12/04/18	153
RTOrd - 0012122-21.2016.5.18.0014	01/12/16	03/04/18	488
RTOrd - 0012146-49.2016.5.18.0014	07/12/16	11/04/18	490
TutAntAnt - 0010166-96.2018.5.18.0014	15/02/18	24/04/18	68

Legenda:
Ajuiz. Data do Ajuizamento;
Enc. da Instrução: Data da conclusão para proferir sentença;
Prazo: Quantidade de dias decorridos do ajuizamento até o encerramento da instrução.

ISRAEL BRASIL ADOURIAN

ORDINÁRIO

Qtd	Prazo Médio
2	17,5

Legenda:
Ajuiz. Data do Ajuizamento;
Enc. da Instrução: Data da conclusão para proferir sentença;
Prazo: Quantidade de dias decorridos do ajuizamento até o encerramento da instrução.

PRAZO MÉDIO ENTRE O AJUIZAMENTO E O ENCERRAMENTO DA INSTRUÇÃO - 14ª VARA DO TRABALHO DE GOIÂNIA

ISRAEL BRASIL ADOURIAN

ORDINÁRIO

Qtd	Prazo Médio
2	17,5

Nr. Processo	Ajuiz.	nc. Instruçã	Prazo
RTOrd - 0010420-69.2018.5.18.0014	06/04/18	20/04/18	14
RTOrd - 0010430-16.2018.5.18.0014	09/04/18	30/04/18	21

Legenda:
Ajuiz. Data do Ajuizamento;
Enc. da Instrução: Data da conclusão para proferir sentença;
Prazo: Quantidade de dias decorridos do ajuizamento até o encerramento da instrução.

KARINA LIMA DE QUEIROZ

ORDINÁRIO

Qtd	Prazo Médio
4	28,25

Nr. Processo	Ajuiz.	nc. Instruçã	Prazo
RTAlç - 0010410-25.2018.5.18.0014	05/04/18	26/04/18	21
RTAlç - 0010413-77.2018.5.18.0014	05/04/18	26/04/18	21
RTOrd - 0010233-61.2018.5.18.0014	01/03/18	12/04/18	42
RTOrd - 0010311-55.2018.5.18.0014	14/03/18	12/04/18	29

Legenda:
Ajuiz. Data do Ajuizamento;
Enc. da Instrução: Data da conclusão para proferir sentença;
Prazo: Quantidade de dias decorridos do ajuizamento até o encerramento da instrução.