Conceituação

Tema	Prazos Processuais
Relatórios	Evolução Histórica Comparativo por VT Comparativo por Grupo Por Grupo Por VT Por Processo Por Magistrado
Resumo	Apresenta o prazo médio desde o ajuizamento da ação até o encerramento da instrução.
Descrição	O prazo médio é obtido calculando-se a quantidade de dias decorridos desde o ajuizamento até o encerramento da instrução. Os dados são extraídos baseando-se nos itens do e-Gestão: 267 e 90267 - Do ajuizamento da ação até o encerramento da instrução na fase de conhecimento – rito sumaríssimo; 268 e 90268 – Do ajuizamento da ação até o encerramento da instrução na fase de conhecimento – exceto rito sumaríssimo (ordinário)
Origem da informação	e-Gestão
Critérios e transformações	Coletado do e-Gestão, consolidado, otimizado e classificado para análise.
Análises possíveis	Prazo médio entre o ajuizamento da ação e o encerramento da instrução, detalhado de forma Geral, Por grupo, por VT, Por Processo e Por Magistrado.

EVOLUÇÃO HISTÓRICA DOS PRAZOS PROCESSUAIS ENTRE O AJUIZAMENTO E O ENCERRAMENTO DA INSTRUÇÃO - 1ª VARA DO TRABALHO DE ANÁPOLIS

Data do encerramento da instrução entre 1/4/2018 e 30/4/2018 23:59:59

Rito	Qtd	Prazo Médio
ORDINÁRIO	100	130,19
SUMARÍSSIMO	51	53,31
Total/Média	**151**	**104,23**

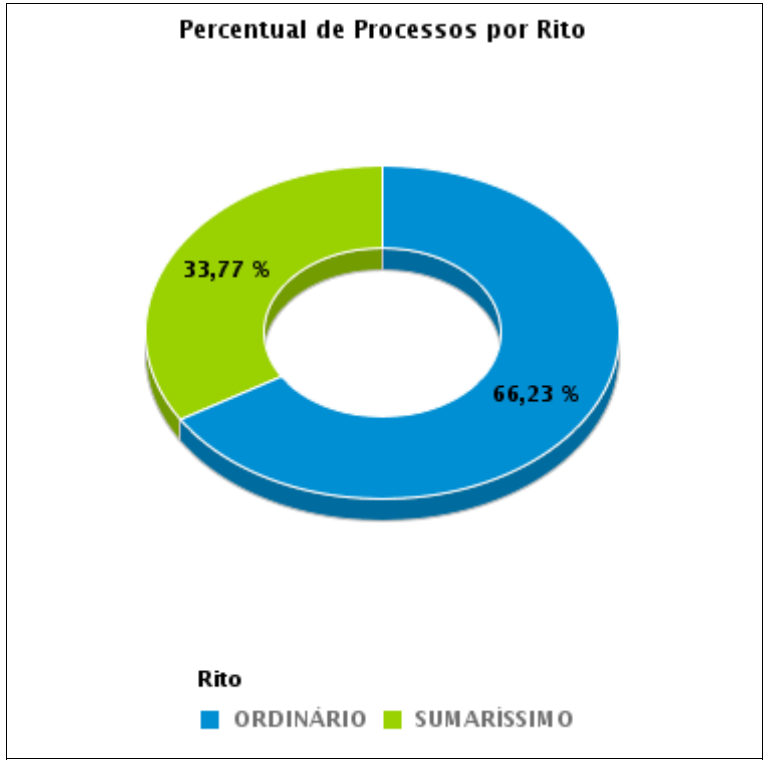

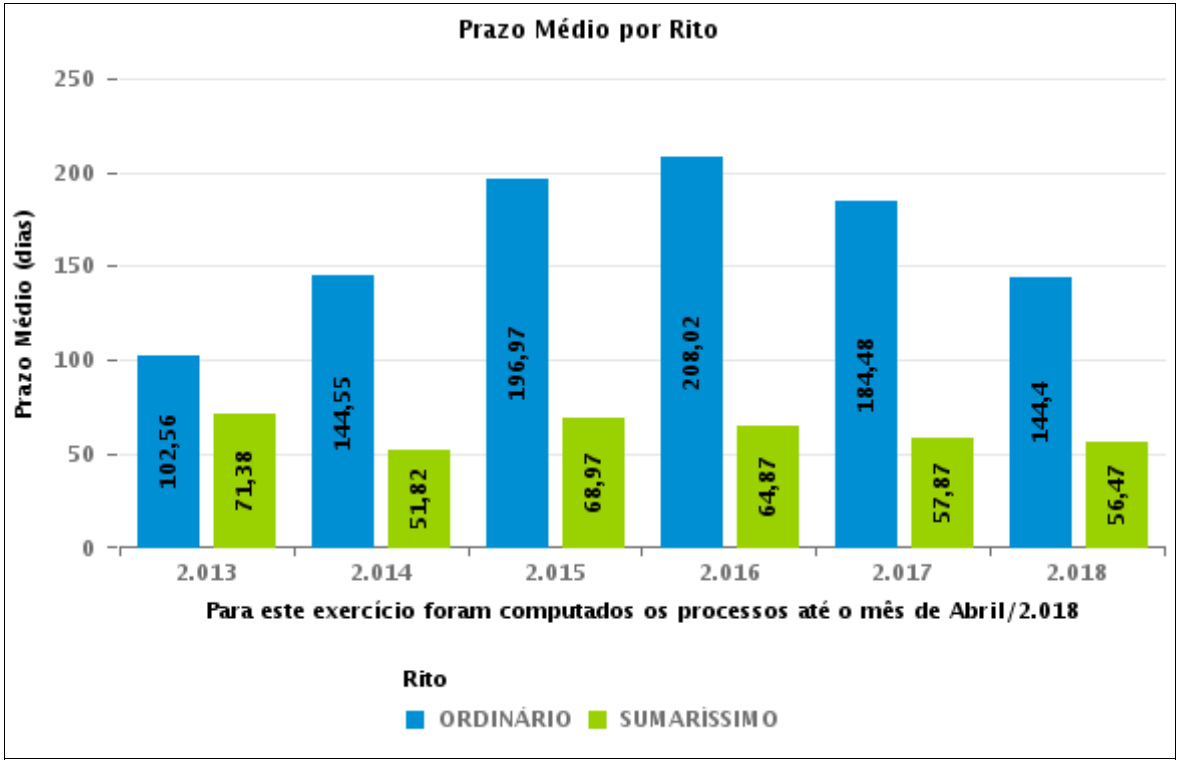

COMPARATIVO DO PRAZO MÉDIO ENTRE O AJUIZAMENTO E O ENCERRAMENTO DA INSTRUÇÃO - 1ª VARA DO TRABALHO DE ANÁPOLIS

Data do encerramento da instrução entre 1/4/2018 e 30/4/2018 23:59:59

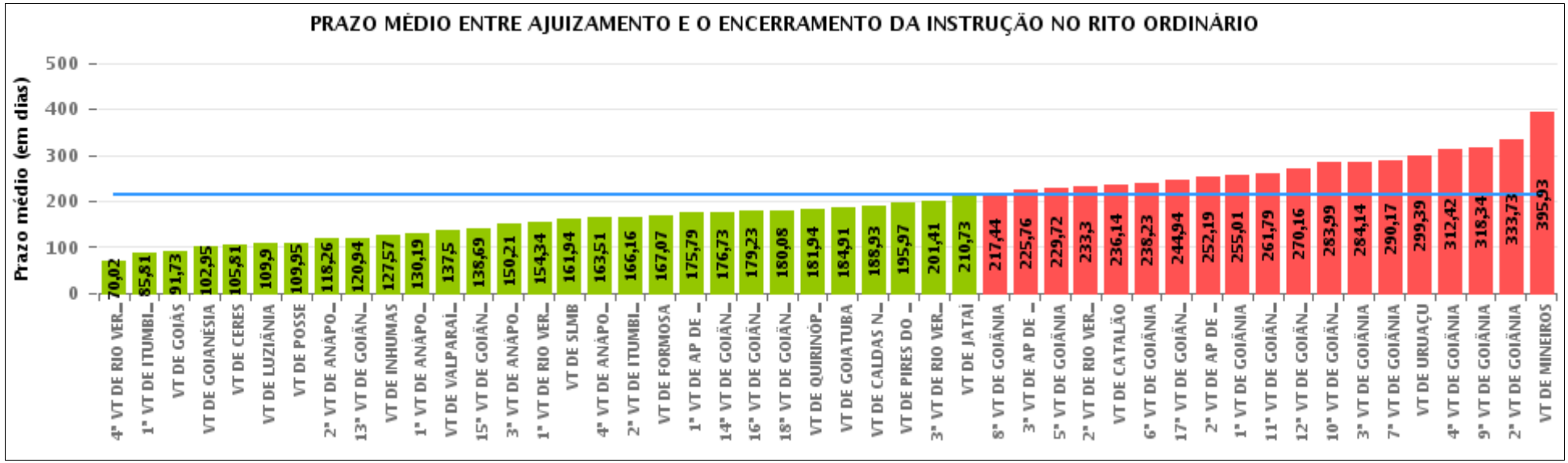

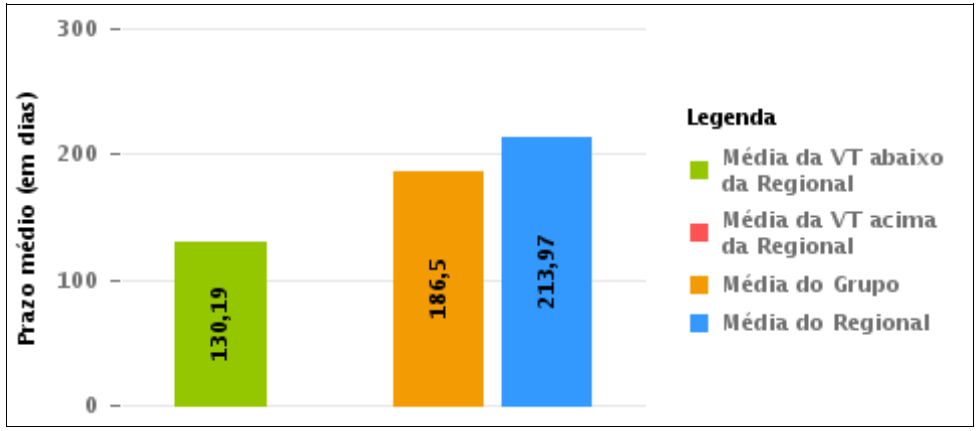

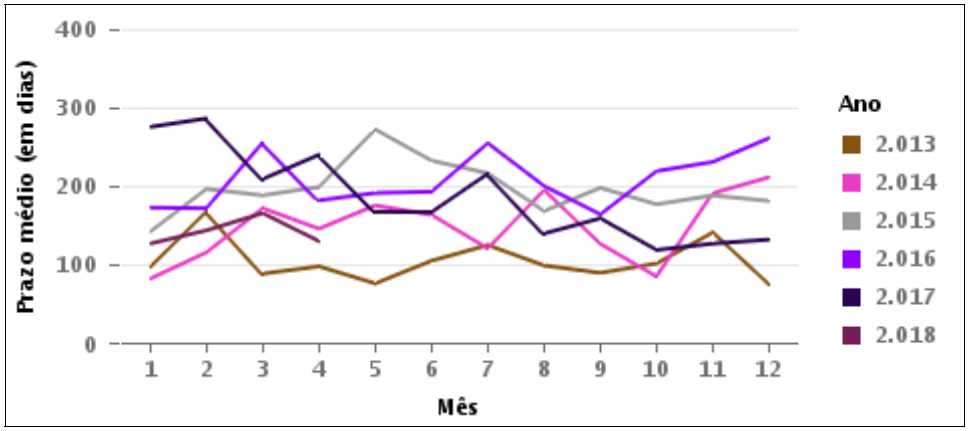

COMPARATIVO DO PRAZO MÉDIO ENTRE O AJUIZAMENTO E O ENCERRAMENTO DA INSTRUÇÃO ENTRE AS VARAS DO GRUPO

Data do encerramento da instrução entre 1/4/2018 e 30/4/2018 23:59:59

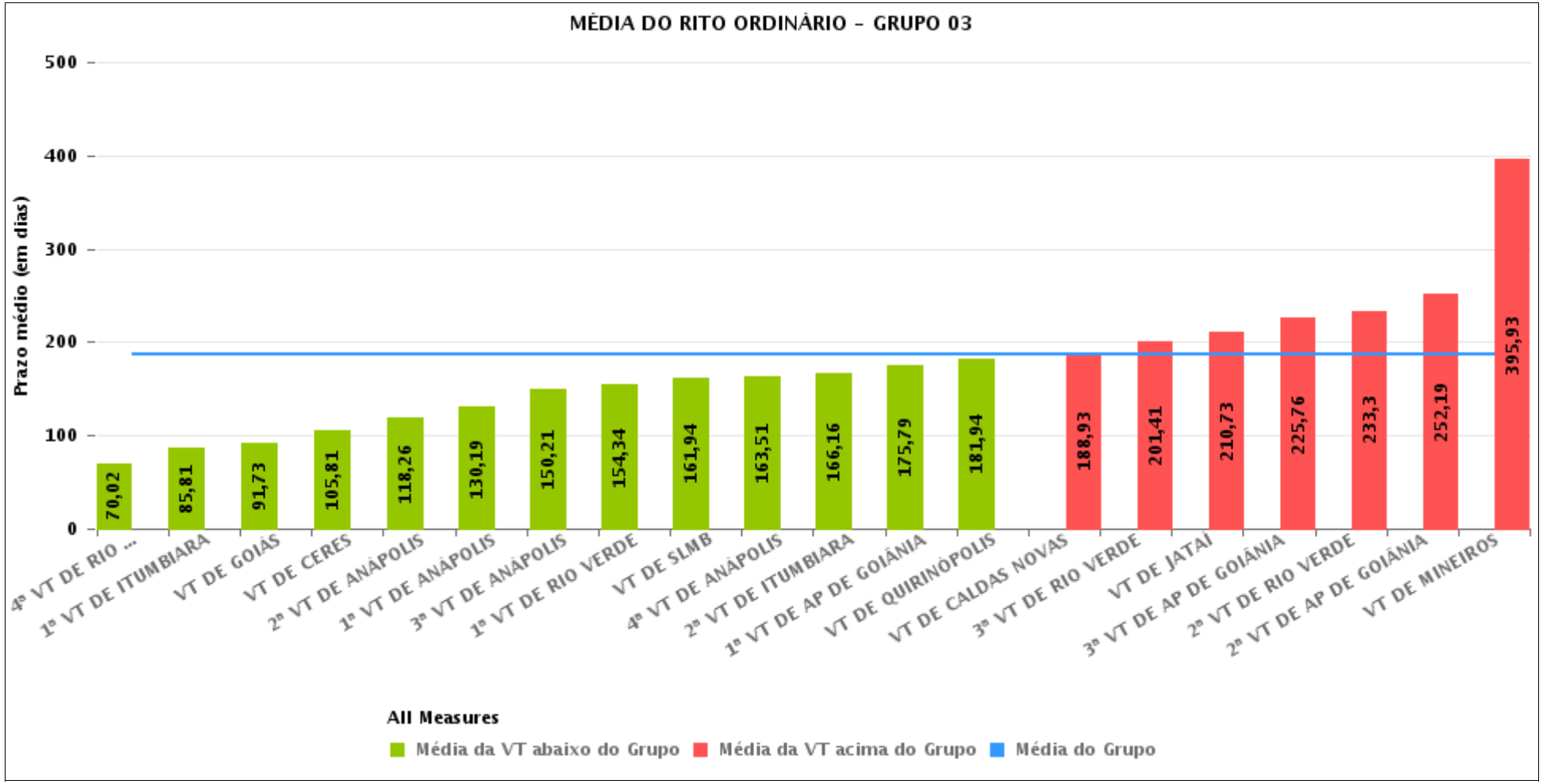

PRAZO MÉDIO ENTRE O AJUIZAMENTO E O ENCERRAMENTO DA INSTRUÇÃO POR GRUPO

Data do encerramento da instrução entre 1/4/2018 e 30/4/2018 23:59:59

Rito	Grupo	Qtd. Processos	Prazo Médio (dias)	Ranking
ORDINÁRIO	GRUPO 01	50	161,56	1°
	GRUPO 02	70	167,07	2°
	GRUPO 03	1.555	186,5	3°
	GRUPO 05	360	225,71	4°
	GRUPO 04	2.629	230,86	5°

Legenda:	# Grupo 03 – De 1501 a 2000	# Grupo 04 – De 2001 a 2500	# Grupo 05 – Maior que 2500
# Grupo 01 – Até 1000 VT de Posse VT de Pires do Rio # Grupo 02 – De 1001 a 1500 VT de Formosa	VT de Ceres 1ª VT de Anápolis 2ª VT de Anápolis 3ª VT de Anápolis 4ª VT de Anápolis 1ª VT de Aparecida de Goiânia 2ª VT de Aparecida de Goiânia 3ª VT de Aparecida de Goiânia VT de Caldas Novas 1ª VT de Itumbiara 2ª VT de Itumbiara VT de Goiás VT de Jataí VT de Mineiros VT de Quirinópolis 1ª VT de Rio Verde 2ª VT de Rio Verde 3ª VT de Rio Verde 4ª VT de Rio Verde VT de São Luis de Montes Belos	VT de Goiatuba VT de Goianésia 1ª VT de Goiânia 2ª VT de Goiânia 3ª VT de Goiânia 4ª VT de Goiânia 5ª VT de Goiânia 6ª VT de Goiânia 7ª VT de Goiânia 8ª VT de Goiânia 9ª VT de Goiânia 10ª VT de Goiânia 11ª VT de Goiânia 12ª VT de Goiânia 13ª VT de Goiânia 14ª VT de Goiânia 15ª VT de Goiânia 16ª VT de Goiânia 17ª VT de Goiânia 18ª VT de Goiânia VT de Inhumas VT de Luziânia	VT de Catalão VT de Uruaçu VT de Valparaíso de Goiás

PRAZO MÉDIO ENTRE O AJUIZAMENTO E O ENCERRAMENTO DA INSTRUÇÃO DE TODAS AS VARAS DO TRABALHO

Data do encerramento da instrução entre 1/4/2018 e 30/4/2018 23:59:59

ORDINÁRIO

Qtd. Processos	Prazo Médio (dias)
4.664	213,97

Vara do Trabalho	Qtd Processos	Prazo Médio	Ranking
4ª VARA DO TRABALHO DE RIO VERDE	48	70,02	1°
1ª VARA DO TRABALHO DE ITUMBIARA	54	85,81	2°
VARA DO TRABALHO DE GOIÁS	45	91,73	3°
VARA DO TRABALHO DE GOIANÉSIA	74	102,95	4°
VARA DO TRABALHO DE CERES	21	105,81	5°
VARA DO TRABALHO DE LUZIÂNIA	145	109,9	6°
VARA DO TRABALHO DE POSSE	20	109,95	7°
2ª VARA DO TRABALHO DE ANÁPOLIS	34	118,26	8°
13ª VARA DO TRABALHO DE GOIÂNIA	77	120,94	9°
VARA DO TRABALHO DE INHUMAS	74	127,57	10°
1ª VARA DO TRABALHO DE ANÁPOLIS	100	130,19	11°
VARA DO TRABALHO DE VALPARAÍSO DE GOIÁS	115	137,5	12°
15ª VARA DO TRABALHO DE GOIÂNIA	113	138,69	13°
3ª VARA DO TRABALHO DE ANÁPOLIS	77	150,21	14°
1ª VARA DO TRABALHO DE RIO VERDE	73	154,34	15°
VARA DO TRABALHO DE SÃO LUIS DE MONTES BELOS	51	161,94	16°
4ª VARA DO TRABALHO DE ANÁPOLIS	87	163,51	17°
2ª VARA DO TRABALHO DE ITUMBIARA	44	166,16	18°
VARA DO TRABALHO DE FORMOSA	70	167,07	19°
1ª VARA DO TRABALHO DE APARECIDA DE GOIÂNIA	104	175,79	20°
14ª VARA DO TRABALHO DE GOIÂNIA	140	176,73	21°
16ª VARA DO TRABALHO DE GOIÂNIA	100	179,23	22°
18ª VARA DO TRABALHO DE GOIÂNIA	121	180,08	23°
VARA DO TRABALHO DE QUIRINÓPOLIS	116	181,94	24°
VARA DO TRABALHO DE GOIATUBA	53	184,91	25°
VARA DO TRABALHO DE CALDAS NOVAS	134	188,93	26°

PRAZO MÉDIO ENTRE O AJUIZAMENTO E O ENCERRAMENTO DA INSTRUÇÃO DE TODAS AS VARAS DO TRABALHO

ORDINÁRIO

Qtd. Processos	Prazo Médio (dias)
4.664	213,97

Vara do Trabalho	Qtd Processos	Prazo Médio	Ranking
VARA DO TRABALHO DE PIRES DO RIO	30	195,97	27°
3ª VARA DO TRABALHO DE RIO VERDE	61	201,41	28°
VARA DO TRABALHO DE JATAÍ	103	210,73	29°
8ª VARA DO TRABALHO DE GOIÂNIA	123	217,44	30°
3ª VARA DO TRABALHO DE APARECIDA DE GOIÂNIA	121	225,76	31°
5ª VARA DO TRABALHO DE GOIÂNIA	123	229,72	32°
2ª VARA DO TRABALHO DE RIO VERDE	109	233,3	33°
VARA DO TRABALHO DE CATALÃO	125	236,14	34°
6ª VARA DO TRABALHO DE GOIÂNIA	103	238,23	35°
17ª VARA DO TRABALHO DE GOIÂNIA	161	244,94	36°
2ª VARA DO TRABALHO DE APARECIDA DE GOIÂNIA	97	252,19	37°
1ª VARA DO TRABALHO DE GOIÂNIA	108	255,01	38°
11ª VARA DO TRABALHO DE GOIÂNIA	126	261,79	39°
12ª VARA DO TRABALHO DE GOIÂNIA	140	270,16	40°
10ª VARA DO TRABALHO DE GOIÂNIA	163	283,99	41°
3ª VARA DO TRABALHO DE GOIÂNIA	150	284,14	42°
7ª VARA DO TRABALHO DE GOIÂNIA	121	290,17	43°
VARA DO TRABALHO DE URUAÇU	120	299,39	44°
4ª VARA DO TRABALHO DE GOIÂNIA	123	312,42	45°
9ª VARA DO TRABALHO DE GOIÂNIA	143	318,34	46°
2ª VARA DO TRABALHO DE GOIÂNIA	148	333,73	47°
VARA DO TRABALHO DE MINEIROS	76	395,93	48°

PRAZO MÉDIO ENTRE O AJUIZAMENTO E O ENCERRAMENTO DA INSTRUÇÃO - 1ª VARA DO TRABALHO DE ANÁPOLIS

Data do encerramento da instrução entre 1/4/2018 e 30/4/2018 23:59:59

1ª VARA DO TRABALHO DE ANÁPOLIS

ORDINÁRIO

Qtd	Prazo Médio
97	130,19

Nr. Processo	Ajuiz.	nc. Instruçã	Prazo
ACC - 0010217-93.2018.5.18.0051	18/03/18	17/04/18	30
ACP - 0010020-41.2018.5.18.0051	12/01/18	17/04/18	95
ACP - 0010195-35.2018.5.18.0051	12/03/18	04/04/18	23
ACP - 0010753-41.2017.5.18.0051	23/06/17	12/04/18	293
ConPag - 0010062-90.2018.5.18.0051	30/01/18	23/04/18	83
ConPag - 0010261-15.2018.5.18.0051	29/03/18	10/04/18	12
ET - 0010199-72.2018.5.18.0051	13/03/18	18/04/18	36
ET - 0010199-72.2018.5.18.0051	13/03/18	24/04/18	42
ET - 0010204-94.2018.5.18.0051	15/03/18	18/04/18	34
ET - 0010204-94.2018.5.18.0051	15/03/18	24/04/18	40
ET - 0010239-54.2018.5.18.0051	22/03/18	17/04/18	26
HoTrEx - 0010297-57.2018.5.18.0051	10/04/18	11/04/18	1
HoTrEx - 0010299-27.2018.5.18.0051	10/04/18	12/04/18	2
HoTrEx - 0010301-94.2018.5.18.0051	10/04/18	12/04/18	2
HoTrEx - 0010306-19.2018.5.18.0051	11/04/18	15/04/18	4
HoTrEx - 0010307-04.2018.5.18.0051	11/04/18	12/04/18	1
HoTrEx - 0010308-86.2018.5.18.0051	11/04/18	15/04/18	4
HoTrEx - 0010309-71.2018.5.18.0051	11/04/18	15/04/18	4
HoTrEx - 0010318-33.2018.5.18.0051	16/04/18	25/04/18	9
HoTrEx - 0010359-97.2018.5.18.0051	24/04/18	27/04/18	3
RTOrd - 0010004-87.2018.5.18.0051	04/01/18	26/04/18	112
RTOrd - 0010048-09.2018.5.18.0051	24/01/18	05/04/18	71

Legenda:
Ajuiz. Data do Ajuizamento;
Enc. da Instrução: Data da conclusão para proferir sentença;
Prazo: Quantidade de dias decorridos do ajuizamento até o encerramento da instrução.

PRAZO MÉDIO ENTRE O AJUIZAMENTO E O ENCERRAMENTO DA INSTRUÇÃO - 1ª VARA DO TRABALHO DE ANÁPOLIS

1ª VARA DO TRABALHO DE ANÁPOLIS

ORDINÁRIO

Qtd	Prazo Médio
97	130,19

Nr. Processo	Ajuiz.	nc. Instruçã	Prazo
RTOrd - 0010077-59.2018.5.18.0051	02/02/18	20/04/18	77
RTOrd - 0010090-58.2018.5.18.0051	07/02/18	18/04/18	70
RTOrd - 0010101-87.2018.5.18.0051	14/02/18	04/04/18	49
RTOrd - 0010102-72.2018.5.18.0051	15/02/18	03/04/18	47
RTOrd - 0010108-79.2018.5.18.0051	16/02/18	26/04/18	69
RTOrd - 0010115-71.2018.5.18.0051	16/02/18	12/04/18	55
RTOrd - 0010126-03.2018.5.18.0051	20/02/18	11/04/18	50
RTOrd - 0010134-77.2018.5.18.0051	22/02/18	24/04/18	61
RTOrd - 0010135-62.2018.5.18.0051	22/02/18	24/04/18	61
RTOrd - 0010158-08.2018.5.18.0051	01/03/18	20/04/18	50
RTOrd - 0010209-19.2018.5.18.0051	16/03/18	04/04/18	19
RTOrd - 0010218-78.2018.5.18.0051	19/03/18	09/04/18	21
RTOrd - 0010218-78.2018.5.18.0051	19/03/18	17/04/18	29
RTOrd - 0010221-33.2018.5.18.0051	20/03/18	09/04/18	20
RTOrd - 0010229-10.2018.5.18.0051	21/03/18	10/04/18	20
RTOrd - 0010243-91.2018.5.18.0051	23/03/18	15/04/18	23
RTOrd - 0010248-16.2018.5.18.0051	26/03/18	16/04/18	21
RTOrd - 0010257-75.2018.5.18.0051	28/03/18	17/04/18	20
RTOrd - 0010289-80.2018.5.18.0051	09/04/18	26/04/18	17
RTOrd - 0010568-03.2017.5.18.0051	16/05/17	03/04/18	322
RTOrd - 0010572-40.2017.5.18.0051	16/05/17	26/04/18	345
RTOrd - 0010611-37.2017.5.18.0051	25/05/17	17/04/18	327
RTOrd - 0010619-14.2017.5.18.0051	25/05/17	10/04/18	320
RTOrd - 0010640-87.2017.5.18.0051	30/05/17	24/04/18	329
RTOrd - 0010716-14.2017.5.18.0051	14/06/17	03/04/18	293

Legenda:
Ajuiz. Data do Ajuizamento;
Enc. da Instrução: Data da conclusão para proferir sentença;
Prazo: Quantidade de dias decorridos do ajuizamento até o encerramento da instrução.

PRAZO MÉDIO ENTRE O AJUIZAMENTO E O ENCERRAMENTO DA INSTRUÇÃO - 1ª VARA DO TRABALHO DE ANÁPOLIS

1ª VARA DO TRABALHO DE ANÁPOLIS

ORDINÁRIO

Qtd	Prazo Médio
97	130,19

Nr. Processo	Ajuiz.	nc. Instruçã	Prazo
RTOrd - 0010904-07.2017.5.18.0051	19/07/17	17/04/18	272
RTOrd - 0010917-06.2017.5.18.0051	21/07/17	20/04/18	273
RTOrd - 0010962-10.2017.5.18.0051	28/07/17	17/04/18	263
RTOrd - 0010977-76.2017.5.18.0051	02/08/17	15/04/18	256
RTOrd - 0011017-58.2017.5.18.0051	11/08/17	02/04/18	234
RTOrd - 0011080-83.2017.5.18.0051	24/08/17	20/04/18	239
RTOrd - 0011208-06.2017.5.18.0051	16/09/17	03/04/18	199
RTOrd - 0011219-35.2017.5.18.0051	19/09/17	06/04/18	199
RTOrd - 0011327-64.2017.5.18.0051	06/10/17	03/04/18	179
RTOrd - 0011403-88.2017.5.18.0051	23/10/17	02/04/18	161
RTOrd - 0011405-58.2017.5.18.0051	24/10/17	04/04/18	162
RTOrd - 0011410-80.2017.5.18.0051	25/10/17	04/04/18	161
RTOrd - 0011420-61.2016.5.18.0051	27/09/16	02/04/18	552
RTOrd - 0011427-19.2017.5.18.0051	27/10/17	11/04/18	166
RTOrd - 0011434-11.2017.5.18.0051	30/10/17	11/04/18	163
RTOrd - 0011436-78.2017.5.18.0051	30/10/17	11/04/18	163
RTOrd - 0011443-70.2017.5.18.0051	30/10/17	25/04/18	177
RTOrd - 0011450-62.2017.5.18.0051	31/10/17	03/04/18	154
RTOrd - 0011468-83.2017.5.18.0051	01/11/17	10/04/18	160
RTOrd - 0011472-23.2017.5.18.0051	03/11/17	10/04/18	158
RTOrd - 0011473-08.2017.5.18.0051	03/11/17	12/04/18	160
RTOrd - 0011477-45.2017.5.18.0051	05/11/17	19/04/18	165
RTOrd - 0011487-89.2017.5.18.0051	06/11/17	17/04/18	162
RTOrd - 0011489-59.2017.5.18.0051	06/11/17	26/04/18	171
RTOrd - 0011490-44.2017.5.18.0051	06/11/17	19/04/18	164

Legenda:
Ajuiz. Data do Ajuizamento;
Enc. da Instrução: Data da conclusão para proferir sentença;
Prazo: Quantidade de dias decorridos do ajuizamento até o encerramento da instrução.

PRAZO MÉDIO ENTRE O AJUIZAMENTO E O ENCERRAMENTO DA INSTRUÇÃO - 1ª VARA DO TRABALHO DE ANÁPOLIS

1ª VARA DO TRABALHO DE ANÁPOLIS

ORDINÁRIO

Qtd	Prazo Médio
97	130,19

Nr. Processo	Ajuiz.	nc. Instruçã	Prazo
RTOrd - 0011508-65.2017.5.18.0051	08/11/17	09/04/18	152
RTOrd - 0011514-72.2017.5.18.0051	08/11/17	16/04/18	159
RTOrd - 0011515-57.2017.5.18.0051	08/11/17	03/04/18	146
RTOrd - 0011521-64.2017.5.18.0051	09/11/17	02/04/18	144
RTOrd - 0011524-19.2017.5.18.0051	09/11/17	17/04/18	159
RTOrd - 0011534-63.2017.5.18.0051	09/11/17	04/04/18	146
RTOrd - 0011546-77.2017.5.18.0051	10/11/17	15/04/18	156
RTOrd - 0011547-62.2017.5.18.0051	10/11/17	15/04/18	156
RTOrd - 0011548-47.2017.5.18.0051	10/11/17	15/04/18	156
RTOrd - 0011566-68.2017.5.18.0051	10/11/17	25/04/18	166
RTOrd - 0011572-75.2017.5.18.0051	10/11/17	19/04/18	160
RTOrd - 0011573-60.2017.5.18.0051	10/11/17	20/04/18	161
RTOrd - 0011574-45.2017.5.18.0051	10/11/17	18/04/18	159
RTOrd - 0011575-30.2017.5.18.0051	10/11/17	18/04/18	159
RTOrd - 0011578-82.2017.5.18.0051	10/11/17	23/04/18	164
RTOrd - 0011583-07.2017.5.18.0051	10/11/17	23/04/18	164
RTOrd - 0011586-59.2017.5.18.0051	10/11/17	09/04/18	150
RTOrd - 0011598-73.2017.5.18.0051	10/11/17	26/04/18	167
RTOrd - 0011600-43.2017.5.18.0051	10/11/17	25/04/18	166
RTOrd - 0011604-80.2017.5.18.0051	10/11/17	26/04/18	167
RTOrd - 0011621-19.2017.5.18.0051	20/11/17	23/04/18	154
RTOrd - 0011624-71.2017.5.18.0051	21/11/17	25/04/18	155
RTOrd - 0011658-46.2017.5.18.0051	05/12/17	24/04/18	140
RTOrd - 0011664-53.2017.5.18.0051	06/12/17	23/04/18	138
RTOrd - 0011671-45.2017.5.18.0051	12/12/17	25/04/18	134

Legenda:
Ajuiz. Data do Ajuizamento;
Enc. da Instrução: Data da conclusão para proferir sentença;
Prazo: Quantidade de dias decorridos do ajuizamento até o encerramento da instrução.

PRAZO MÉDIO ENTRE O AJUIZAMENTO E O ENCERRAMENTO DA INSTRUÇÃO - 1ª VARA DO TRABALHO DE ANÁPOLIS

1ª VARA DO TRABALHO DE ANÁPOLIS

ORDINÁRIO

Qtd	Prazo Médio
97	130,19

Nr. Processo	Ajuiz.	nc. Instruçã	Prazo
RTOrd - 0011674-97.2017.5.18.0051	12/12/17	10/04/18	119
RTOrd - 0011677-52.2017.5.18.0051	13/12/17	26/04/18	134
RTOrd - 0011725-02.2017.5.18.0054	13/12/17	25/04/18	133

Legenda:
Ajuiz. Data do Ajuizamento;
Enc. da Instrução: Data da conclusão para proferir sentença;
Prazo: Quantidade de dias decorridos do ajuizamento até o encerramento da instrução.

PRAZO MÉDIO ENTRE O AJUIZAMENTO E O ENCERRAMENTO DA INSTRUÇÃO - 1ª VARA DO TRABALHO DE ANÁPOLIS

Data do encerramento da instrução entre 1/4/2018 e 30/4/2018 23:59:59

BLANCA CAROLINA MARTINS BARROS

ORDINÁRIO

Qtd	Prazo Médio
40	148,55

Nr. Processo	Ajuiz.	nc. Instruçã	Prazo
ACP - 0010753-41.2017.5.18.0051	23/06/17	12/04/18	293
RTOrd - 0010004-87.2018.5.18.0051	04/01/18	26/04/18	112
RTOrd - 0010077-59.2018.5.18.0051	02/02/18	20/04/18	77
RTOrd - 0010101-87.2018.5.18.0051	14/02/18	04/04/18	49
RTOrd - 0010108-79.2018.5.18.0051	16/02/18	26/04/18	69
RTOrd - 0010115-71.2018.5.18.0051	16/02/18	12/04/18	55
RTOrd - 0010126-03.2018.5.18.0051	20/02/18	11/04/18	50
RTOrd - 0010134-77.2018.5.18.0051	22/02/18	24/04/18	61
RTOrd - 0010135-62.2018.5.18.0051	22/02/18	24/04/18	61
RTOrd - 0010158-08.2018.5.18.0051	01/03/18	20/04/18	50
RTOrd - 0010209-19.2018.5.18.0051	16/03/18	04/04/18	19
RTOrd - 0010243-91.2018.5.18.0051	23/03/18	15/04/18	23
RTOrd - 0010257-75.2018.5.18.0051	28/03/18	17/04/18	20
RTOrd - 0010289-80.2018.5.18.0051	09/04/18	26/04/18	17
RTOrd - 0010568-03.2017.5.18.0051	16/05/17	03/04/18	322
RTOrd - 0010572-40.2017.5.18.0051	16/05/17	26/04/18	345
RTOrd - 0010611-37.2017.5.18.0051	25/05/17	17/04/18	327
RTOrd - 0010917-06.2017.5.18.0051	21/07/17	20/04/18	273
RTOrd - 0010962-10.2017.5.18.0051	28/07/17	17/04/18	263
RTOrd - 0011080-83.2017.5.18.0051	24/08/17	20/04/18	239
RTOrd - 0011208-06.2017.5.18.0051	16/09/17	03/04/18	199

Legenda:
Ajuiz. Data do Ajuizamento;
Enc. da Instrução: Data da conclusão para proferir sentença;
Prazo: Quantidade de dias decorridos do ajuizamento até o encerramento da instrução.

PRAZO MÉDIO ENTRE O AJUIZAMENTO E O ENCERRAMENTO DA INSTRUÇÃO - 1ª VARA DO TRABALHO DE ANÁPOLIS

BLANCA CAROLINA MARTINS BARROS

ORDINÁRIO

Qtd	Prazo Médio
40	148,55

Nr. Processo	Ajuiz.	nc. Instruçã	Prazo
RTOrd - 0011405-58.2017.5.18.0051	24/10/17	04/04/18	162
RTOrd - 0011410-80.2017.5.18.0051	25/10/17	04/04/18	161
RTOrd - 0011427-19.2017.5.18.0051	27/10/17	11/04/18	166
RTOrd - 0011434-11.2017.5.18.0051	30/10/17	11/04/18	163
RTOrd - 0011436-78.2017.5.18.0051	30/10/17	11/04/18	163
RTOrd - 0011473-08.2017.5.18.0051	03/11/17	12/04/18	160
RTOrd - 0011477-45.2017.5.18.0051	05/11/17	19/04/18	165
RTOrd - 0011489-59.2017.5.18.0051	06/11/17	26/04/18	171
RTOrd - 0011490-44.2017.5.18.0051	06/11/17	19/04/18	164
RTOrd - 0011515-57.2017.5.18.0051	08/11/17	03/04/18	146
RTOrd - 0011546-77.2017.5.18.0051	10/11/17	15/04/18	156
RTOrd - 0011547-62.2017.5.18.0051	10/11/17	15/04/18	156
RTOrd - 0011548-47.2017.5.18.0051	10/11/17	15/04/18	156
RTOrd - 0011572-75.2017.5.18.0051	10/11/17	19/04/18	160
RTOrd - 0011573-60.2017.5.18.0051	10/11/17	20/04/18	161
RTOrd - 0011598-73.2017.5.18.0051	10/11/17	26/04/18	167
RTOrd - 0011604-80.2017.5.18.0051	10/11/17	26/04/18	167
RTOrd - 0011658-46.2017.5.18.0051	05/12/17	24/04/18	140
RTOrd - 0011677-52.2017.5.18.0051	13/12/17	26/04/18	134

Legenda:
Ajuiz. Data do Ajuizamento;
Enc. da Instrução: Data da conclusão para proferir sentença;
Prazo: Quantidade de dias decorridos do ajuizamento até o encerramento da instrução.

DÂNIA CARBONERA SOARES

PRAZO MÉDIO ENTRE O AJUIZAMENTO E O ENCERRAMENTO DA INSTRUÇÃO - 1ª VARA DO TRABALHO DE ANÁPOLIS

DÂNIA CARBONERA SOARES

ORDINÁRIO

Qtd	Prazo Médio
1	329

Nr. Processo	Ajuiz.	nc. Instruçã	Prazo
RTOrd - 0010640-87.2017.5.18.0051	30/05/17	24/04/18	329

Legenda:
Ajuiz. Data do Ajuizamento;
Enc. da Instrução: Data da conclusão para proferir sentença;
Prazo: Quantidade de dias decorridos do ajuizamento até o encerramento da instrução.

LUIZ EDUARDO DA SILVA PARAGUASSU

ORDINÁRIO

Qtd	Prazo Médio
56	114,37

Nr. Processo	Ajuiz.	nc. Instruçã	Prazo
ACC - 0010217-93.2018.5.18.0051	18/03/18	17/04/18	30
ACP - 0010020-41.2018.5.18.0051	12/01/18	17/04/18	95
ACP - 0010195-35.2018.5.18.0051	12/03/18	04/04/18	23
ConPag - 0010062-90.2018.5.18.0051	30/01/18	23/04/18	83
ConPag - 0010261-15.2018.5.18.0051	29/03/18	10/04/18	12
ET - 0010199-72.2018.5.18.0051	13/03/18	18/04/18	36
ET - 0010199-72.2018.5.18.0051	13/03/18	24/04/18	42
ET - 0010204-94.2018.5.18.0051	15/03/18	18/04/18	34
ET - 0010204-94.2018.5.18.0051	15/03/18	24/04/18	40
ET - 0010239-54.2018.5.18.0051	22/03/18	17/04/18	26
HoTrEx - 0010297-57.2018.5.18.0051	10/04/18	11/04/18	1
HoTrEx - 0010299-27.2018.5.18.0051	10/04/18	12/04/18	2

Legenda:
Ajuiz. Data do Ajuizamento;
Enc. da Instrução: Data da conclusão para proferir sentença;
Prazo: Quantidade de dias decorridos do ajuizamento até o encerramento da instrução.

PRAZO MÉDIO ENTRE O AJUIZAMENTO E O ENCERRAMENTO DA INSTRUÇÃO - 1ª VARA DO TRABALHO DE ANÁPOLIS

LUIZ EDUARDO DA SILVA PARAGUASSU

ORDINÁRIO

Qtd	Prazo Médio
56	114,37

Nr. Processo	Ajuiz.	nc. Instruçã	Prazo
HoTrEx - 0010301-94.2018.5.18.0051	10/04/18	12/04/18	2
HoTrEx - 0010306-19.2018.5.18.0051	11/04/18	15/04/18	4
HoTrEx - 0010307-04.2018.5.18.0051	11/04/18	12/04/18	1
HoTrEx - 0010308-86.2018.5.18.0051	11/04/18	15/04/18	4
HoTrEx - 0010309-71.2018.5.18.0051	11/04/18	15/04/18	4
HoTrEx - 0010318-33.2018.5.18.0051	16/04/18	25/04/18	9
HoTrEx - 0010359-97.2018.5.18.0051	24/04/18	27/04/18	3
RTOrd - 0010048-09.2018.5.18.0051	24/01/18	05/04/18	71
RTOrd - 0010090-58.2018.5.18.0051	07/02/18	18/04/18	70
RTOrd - 0010102-72.2018.5.18.0051	15/02/18	03/04/18	47
RTOrd - 0010218-78.2018.5.18.0051	19/03/18	09/04/18	21
RTOrd - 0010218-78.2018.5.18.0051	19/03/18	17/04/18	29
RTOrd - 0010221-33.2018.5.18.0051	20/03/18	09/04/18	20
RTOrd - 0010229-10.2018.5.18.0051	21/03/18	10/04/18	20
RTOrd - 0010248-16.2018.5.18.0051	26/03/18	16/04/18	21
RTOrd - 0010619-14.2017.5.18.0051	25/05/17	10/04/18	320
RTOrd - 0010716-14.2017.5.18.0051	14/06/17	03/04/18	293
RTOrd - 0010904-07.2017.5.18.0051	19/07/17	17/04/18	272
RTOrd - 0010977-76.2017.5.18.0051	02/08/17	15/04/18	256
RTOrd - 0011017-58.2017.5.18.0051	11/08/17	02/04/18	234
RTOrd - 0011219-35.2017.5.18.0051	19/09/17	06/04/18	199
RTOrd - 0011327-64.2017.5.18.0051	06/10/17	03/04/18	179
RTOrd - 0011403-88.2017.5.18.0051	23/10/17	02/04/18	161
RTOrd - 0011420-61.2016.5.18.0051	27/09/16	02/04/18	552

Legenda:
Ajuiz. Data do Ajuizamento;
Enc. da Instrução: Data da conclusão para proferir sentença;
Prazo: Quantidade de dias decorridos do ajuizamento até o encerramento da instrução.

PRAZO MÉDIO ENTRE O AJUIZAMENTO E O ENCERRAMENTO DA INSTRUÇÃO - 1ª VARA DO TRABALHO DE ANÁPOLIS

LUIZ EDUARDO DA SILVA PARAGUASSU

ORDINÁRIO

Qtd	Prazo Médio
56	114,37

Nr. Processo	Ajuiz.	nc. Instruçã	Prazo
RTOrd - 0011443-70.2017.5.18.0051	30/10/17	25/04/18	177
RTOrd - 0011450-62.2017.5.18.0051	31/10/17	03/04/18	154
RTOrd - 0011468-83.2017.5.18.0051	01/11/17	10/04/18	160
RTOrd - 0011472-23.2017.5.18.0051	03/11/17	10/04/18	158
RTOrd - 0011487-89.2017.5.18.0051	06/11/17	17/04/18	162
RTOrd - 0011508-65.2017.5.18.0051	08/11/17	09/04/18	152
RTOrd - 0011514-72.2017.5.18.0051	08/11/17	16/04/18	159
RTOrd - 0011521-64.2017.5.18.0051	09/11/17	02/04/18	144
RTOrd - 0011524-19.2017.5.18.0051	09/11/17	17/04/18	159
RTOrd - 0011534-63.2017.5.18.0051	09/11/17	04/04/18	146
RTOrd - 0011566-68.2017.5.18.0051	10/11/17	25/04/18	166
RTOrd - 0011574-45.2017.5.18.0051	10/11/17	18/04/18	159
RTOrd - 0011575-30.2017.5.18.0051	10/11/17	18/04/18	159
RTOrd - 0011578-82.2017.5.18.0051	10/11/17	23/04/18	164
RTOrd - 0011583-07.2017.5.18.0051	10/11/17	23/04/18	164
RTOrd - 0011586-59.2017.5.18.0051	10/11/17	09/04/18	150
RTOrd - 0011600-43.2017.5.18.0051	10/11/17	25/04/18	166
RTOrd - 0011621-19.2017.5.18.0051	20/11/17	23/04/18	154
RTOrd - 0011624-71.2017.5.18.0051	21/11/17	25/04/18	155
RTOrd - 0011664-53.2017.5.18.0051	06/12/17	23/04/18	138
RTOrd - 0011671-45.2017.5.18.0051	12/12/17	25/04/18	134
RTOrd - 0011674-97.2017.5.18.0051	12/12/17	10/04/18	119
RTOrd - 0011725-02.2017.5.18.0054	13/12/17	25/04/18	133

Legenda:
Ajuiz. Data do Ajuizamento;
Enc. da Instrução: Data da conclusão para proferir sentença;
Prazo: Quantidade de dias decorridos do ajuizamento até o encerramento da instrução.

LUIZ EDUARDO DA SILVA PARAGUASSU