

## Conceituação

Tema	Prazos Processuais
<b>Relatórios</b>	Evolução Histórica Comparativo por VT Comparativo por Grupo Por Grupo Por VT Por Processo Por Magistrado
<b>Resumo</b>	Apresenta o prazo médio desde o ajuizamento da ação até o encerramento da instrução.
<b>Descrição</b>	O prazo médio é obtido calculando-se a quantidade de dias decorridos desde o ajuizamento até o encerramento da instrução. Os dados são extraídos baseando-se nos itens do e-Gestão:  267 e 90267 - Do ajuizamento da ação até o encerramento da instrução na fase de conhecimento – rito sumaríssimo;  268 e 90268 – Do ajuizamento da ação até o encerramento da instrução na fase de conhecimento – exceto rito sumaríssimo (ordinário)
<b>Origem da informação</b>	e-Gestão
<b>Critérios e transformações</b>	Coletado do e-Gestão, consolidado, otimizado e classificado para análise.
<b>Análises possíveis</b>	Prazo médio entre o ajuizamento da ação e o encerramento da instrução, detalhado de forma Geral, Por grupo, por VT, Por Processo e Por Magistrado.



## EVOLUÇÃO HISTÓRICA DOS PRAZOS PROCESSUAIS ENTRE O AJUIZAMENTO E O ENCERRAMENTO DA INSTRUÇÃO - 2ª VARA DO TRABALHO DE RIO VERDE

Data do encerramento da instrução entre 1/4/2018 e 30/4/2018 23:59:59

Rito	Qtd	Prazo Médio
ORDINÁRIO	109	233,3
SUMARÍSSIMO	66	89,97
<b>Total/Média</b>	<b>175</b>	<b>178,74</b>

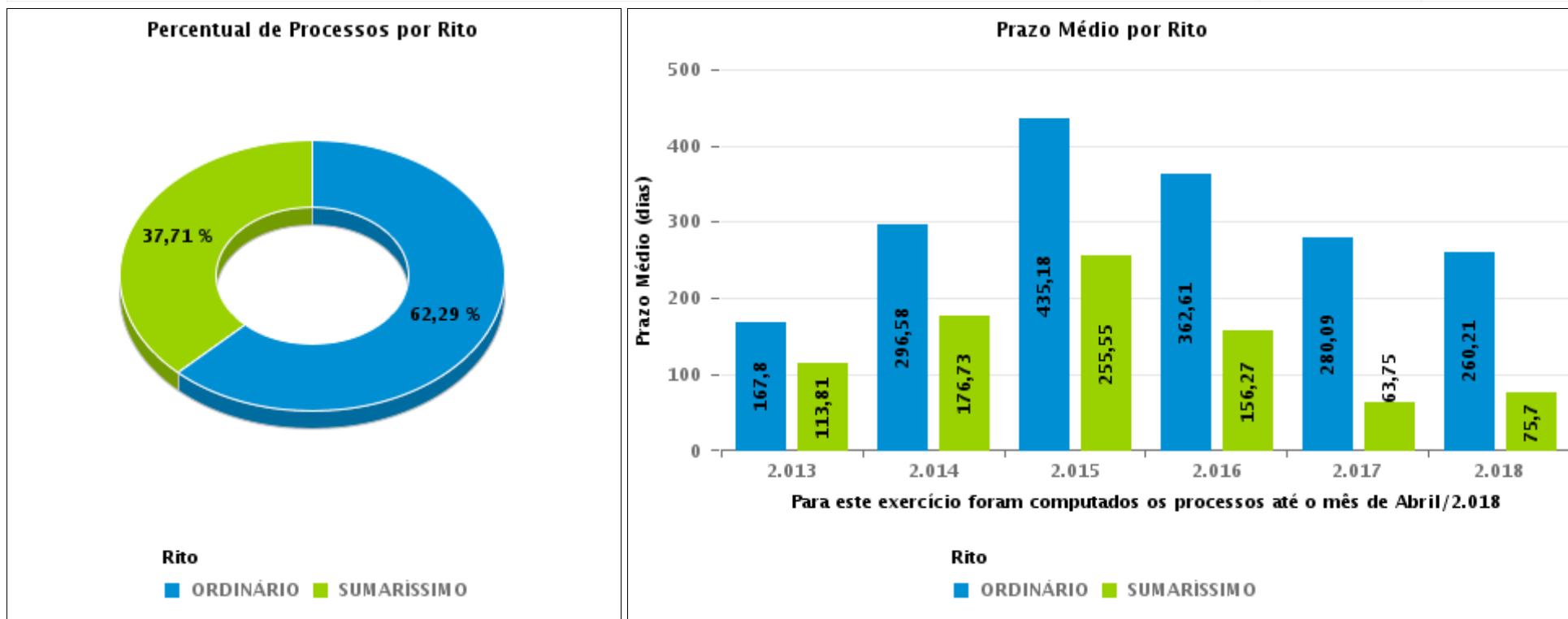



## COMPARATIVO DO PRAZO MÉDIO ENTRE O AJUIZAMENTO E O ENCERRAMENTO DA INSTRUÇÃO - 2ª VARA DO TRABALHO DE RIO VERDE

Data do encerramento da instrução entre 1/4/2018 e 30/4/2018 23:59:59

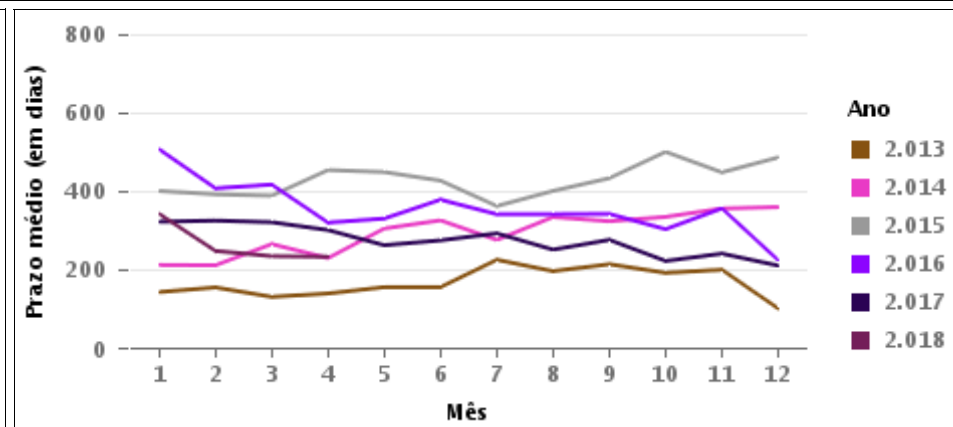
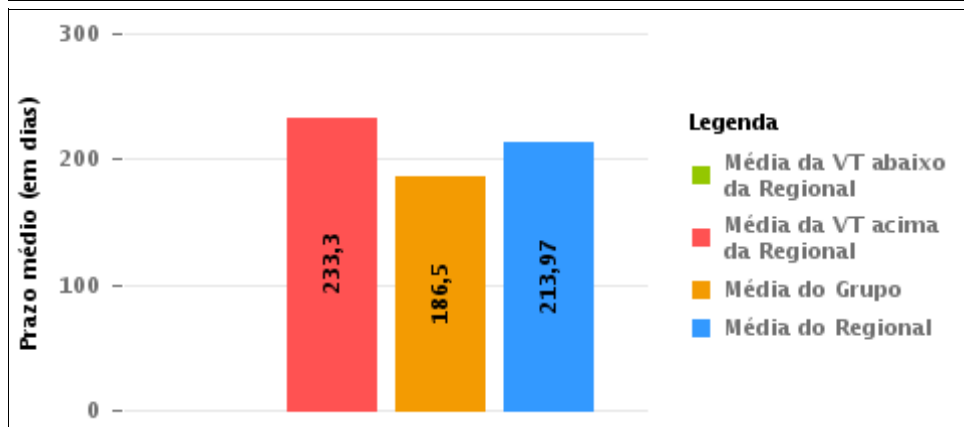
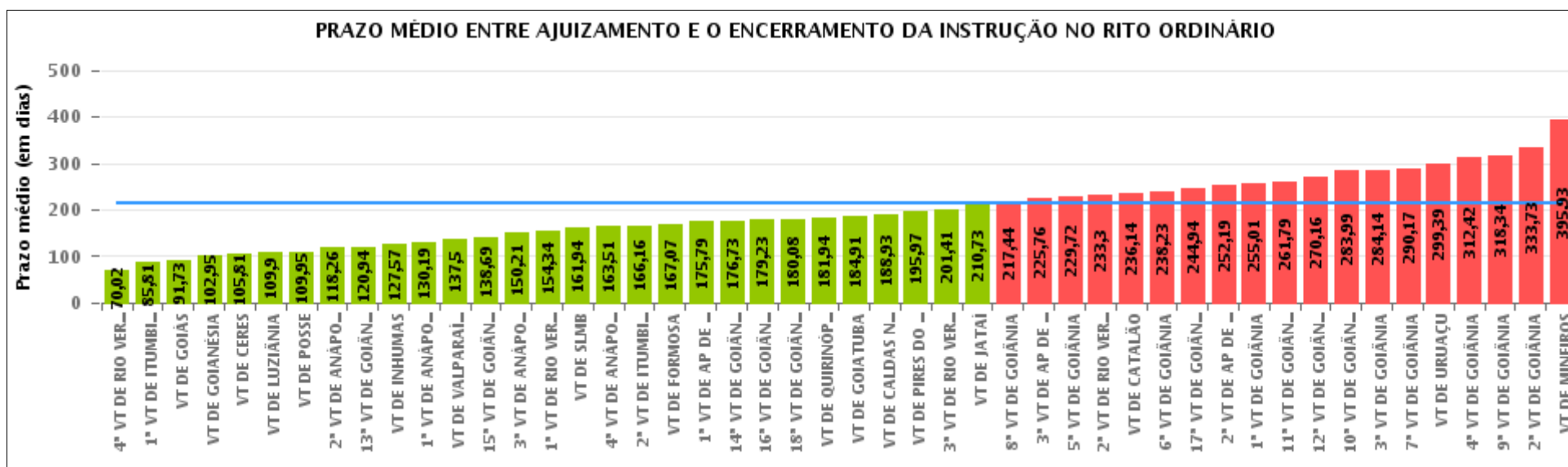



## COMPARATIVO DO PRAZO MÉDIO ENTRE O AJUIZAMENTO E O ENCERRAMENTO DA INSTRUÇÃO ENTRE AS VARAS DO GRUPO

Data do encerramento da instrução entre 1/4/2018 e 30/4/2018 23:59:59

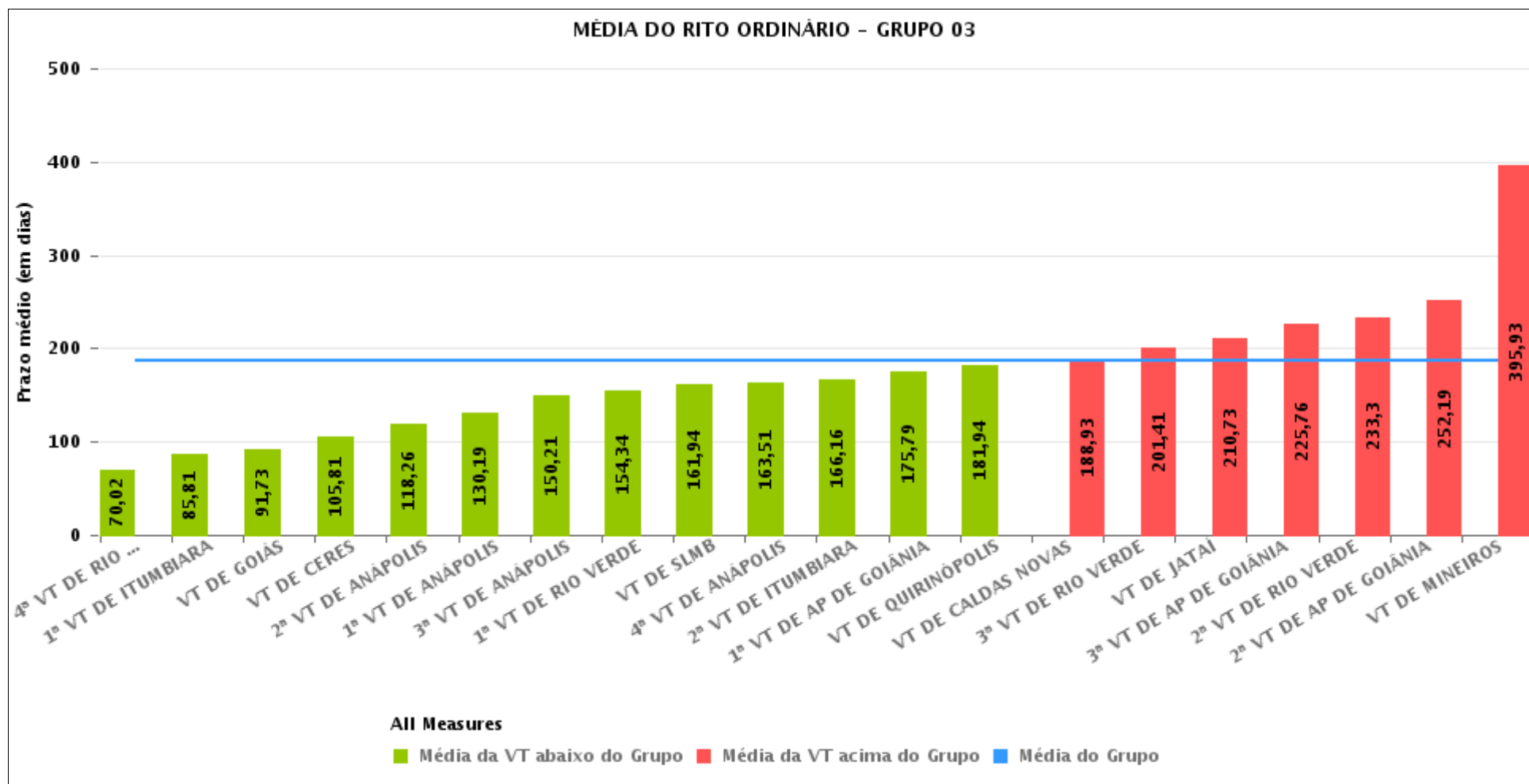



## PRAZO MÉDIO ENTRE O AJUIZAMENTO E O ENCERRAMENTO DA INSTRUÇÃO POR GRUPO

Data do encerramento da instrução entre 1/4/2018 e 30/4/2018 23:59:59

Rito	Grupo	Qtd. Processos	Prazo Médio (dias)	Ranking
ORDINÁRIO	GRUPO 01	50	161,56	1°
	GRUPO 02	70	167,07	2°
	GRUPO 03	1.555	186,5	3°
	GRUPO 05	360	225,71	4°
	GRUPO 04	2.629	230,86	5°

Legenda:	# Grupo 03 – De 1501 a 2000	# Grupo 04 – De 2001 a 2500	# Grupo 05 – Maior que 2500
# Grupo 01 – Até 1000 VT de Posse VT de Pires do Rio	VT de Ceres 1ª VT de Anápolis 2ª VT de Anápolis 3ª VT de Anápolis 4ª VT de Anápolis	VT de Goiatuba VT de Goianésia 1ª VT de Goiânia 2ª VT de Goiânia 3ª VT de Goiânia 4ª VT de Goiânia 5ª VT de Goiânia 6ª VT de Goiânia 7ª VT de Goiânia 8ª VT de Goiânia 9ª VT de Goiânia 10ª VT de Goiânia 11ª VT de Goiânia 12ª VT de Goiânia 13ª VT de Goiânia 14ª VT de Goiânia 15ª VT de Goiânia 16ª VT de Goiânia 17ª VT de Goiânia 18ª VT de Goiânia VT de Inhumas VT de Luziânia	VT de Catalão VT de Uruaçu VT de Valparaíso de Goiás
# Grupo 02 – De 1001 a 1500 VT de Formosa	1ª VT de Aparecida de Goiânia 2ª VT de Aparecida de Goiânia 3ª VT de Aparecida de Goiânia VT de Caldas Novas 1ª VT de Itumbiara 2ª VT de Itumbiara VT de Goiás VT de Jataí VT de Mineiros VT de Quirinópolis 1ª VT de Rio Verde 2ª VT de Rio Verde 3ª VT de Rio Verde 4ª VT de Rio Verde VT de São Luis de Montes Belos		



## PRAZO MÉDIO ENTRE O AJUIZAMENTO E O ENCERRAMENTO DA INSTRUÇÃO DE TODAS AS VARAS DO TRABALHO

Data do encerramento da instrução entre 1/4/2018 e 30/4/2018 23:59:59

### ORDINÁRIO

Qtd. Processos	Prazo Médio (dias)
4.664	213,97

Vara do Trabalho	Qtd Processos	Prazo Médio	Ranking
4ª VARA DO TRABALHO DE RIO VERDE	48	70,02	1º
1ª VARA DO TRABALHO DE ITUMBIARA	54	85,81	2º
VARA DO TRABALHO DE GOIÁS	45	91,73	3º
VARA DO TRABALHO DE GOIANÉSIA	74	102,95	4º
VARA DO TRABALHO DE CERES	21	105,81	5º
VARA DO TRABALHO DE LUZIÂNIA	145	109,9	6º
VARA DO TRABALHO DE POSSE	20	109,95	7º
2ª VARA DO TRABALHO DE ANÁPOLIS	34	118,26	8º
13ª VARA DO TRABALHO DE GOIÂNIA	77	120,94	9º
VARA DO TRABALHO DE INHUMAS	74	127,57	10º
1ª VARA DO TRABALHO DE ANÁPOLIS	100	130,19	11º
VARA DO TRABALHO DE VALPARAÍSO DE GOIÁS	115	137,5	12º
15ª VARA DO TRABALHO DE GOIÂNIA	113	138,69	13º
3ª VARA DO TRABALHO DE ANÁPOLIS	77	150,21	14º
1ª VARA DO TRABALHO DE RIO VERDE	73	154,34	15º
VARA DO TRABALHO DE SÃO LUIS DE MONTES BELOS	51	161,94	16º
4ª VARA DO TRABALHO DE ANÁPOLIS	87	163,51	17º
2ª VARA DO TRABALHO DE ITUMBIARA	44	166,16	18º
VARA DO TRABALHO DE FORMOSA	70	167,07	19º
1ª VARA DO TRABALHO DE APARECIDA DE GOIÂNIA	104	175,79	20º
14ª VARA DO TRABALHO DE GOIÂNIA	140	176,73	21º
16ª VARA DO TRABALHO DE GOIÂNIA	100	179,23	22º
18ª VARA DO TRABALHO DE GOIÂNIA	121	180,08	23º
VARA DO TRABALHO DE QUIRINÓPOLIS	116	181,94	24º
VARA DO TRABALHO DE GOIATUBA	53	184,91	25º
VARA DO TRABALHO DE CALDAS NOVAS	134	188,93	26º



## PRAZO MÉDIO ENTRE O AJUIZAMENTO E O ENCERRAMENTO DA INSTRUÇÃO DE TODAS AS VARAS DO TRABALHO

### ORDINÁRIO

Qtd. Processos	Prazo Médio (dias)
4.664	213,97

Vara do Trabalho	Qtd Processos	Prazo Médio	Ranking
VARA DO TRABALHO DE PIRES DO RIO	30	195,97	27°
3ª VARA DO TRABALHO DE RIO VERDE	61	201,41	28°
VARA DO TRABALHO DE JATAÍ	103	210,73	29°
8ª VARA DO TRABALHO DE GOIÂNIA	123	217,44	30°
3ª VARA DO TRABALHO DE APARECIDA DE GOIÂNIA	121	225,76	31°
5ª VARA DO TRABALHO DE GOIÂNIA	123	229,72	32°
2ª VARA DO TRABALHO DE RIO VERDE	109	233,3	33°
VARA DO TRABALHO DE CATALÃO	125	236,14	34°
6ª VARA DO TRABALHO DE GOIÂNIA	103	238,23	35°
17ª VARA DO TRABALHO DE GOIÂNIA	161	244,94	36°
2ª VARA DO TRABALHO DE APARECIDA DE GOIÂNIA	97	252,19	37°
1ª VARA DO TRABALHO DE GOIÂNIA	108	255,01	38°
11ª VARA DO TRABALHO DE GOIÂNIA	126	261,79	39°
12ª VARA DO TRABALHO DE GOIÂNIA	140	270,16	40°
10ª VARA DO TRABALHO DE GOIÂNIA	163	283,99	41°
3ª VARA DO TRABALHO DE GOIÂNIA	150	284,14	42°
7ª VARA DO TRABALHO DE GOIÂNIA	121	290,17	43°
VARA DO TRABALHO DE URUAÇU	120	299,39	44°
4ª VARA DO TRABALHO DE GOIÂNIA	123	312,42	45°
9ª VARA DO TRABALHO DE GOIÂNIA	143	318,34	46°
2ª VARA DO TRABALHO DE GOIÂNIA	148	333,73	47°
VARA DO TRABALHO DE MINEIROS	76	395,93	48°



## PRAZO MÉDIO ENTRE O AJUIZAMENTO E O ENCERRAMENTO DA INSTRUÇÃO - 2ª VARA DO TRABALHO DE RIO VERDE

Data do encerramento da instrução entre 1/4/2018 e 30/4/2018 23:59:59

### 2ª VARA DO TRABALHO DE RIO VERDE

#### ORDINÁRIO

Qtd	Prazo Médio
109	233,3

Nr. Processo	Ajuiz.	nc. Instruçã	Prazo
ACP - 0010131-66.2018.5.18.0102	28/02/18	13/04/18	44
ConPag - 0010009-53.2018.5.18.0102	10/01/18	04/04/18	84
ConPag - 0010104-83.2018.5.18.0102	20/02/18	02/04/18	41
ConPag - 0010119-52.2018.5.18.0102	23/02/18	02/04/18	38
ConPag - 0010157-64.2018.5.18.0102	08/03/18	19/04/18	42
ET - 0010029-44.2018.5.18.0102	23/01/18	05/04/18	72
HoTrEx - 0010197-46.2018.5.18.0102	23/03/18	03/04/18	11
HoTrEx - 0010202-68.2018.5.18.0102	27/03/18	03/04/18	7
HoTrEx - 0010239-95.2018.5.18.0102	11/04/18	19/04/18	8
HoTrEx - 0010268-48.2018.5.18.0102	23/04/18	24/04/18	1
HoTrEx - 0010269-33.2018.5.18.0102	23/04/18	24/04/18	1
HoTrEx - 0010273-70.2018.5.18.0102	24/04/18	25/04/18	1
RTAlç - 0010242-50.2018.5.18.0102	12/04/18	20/04/18	8
RTOOrd - 0010003-46.2018.5.18.0102	05/01/18	24/04/18	109
RTOOrd - 0010004-31.2018.5.18.0102	05/01/18	19/04/18	104
RTOOrd - 0010006-98.2018.5.18.0102	09/01/18	25/04/18	106
RTOOrd - 0010032-96.2018.5.18.0102	23/01/18	03/04/18	70
RTOOrd - 0010126-44.2018.5.18.0102	27/02/18	04/04/18	36
RTOOrd - 0010161-04.2018.5.18.0102	12/03/18	02/04/18	21
RTOOrd - 0010169-78.2018.5.18.0102	15/03/18	03/04/18	19
RTOOrd - 0010173-18.2018.5.18.0102	15/03/18	10/04/18	26

**Legenda:**

**Ajuiz.** Data do Ajuizamento;

**Enc. da Instrução:** Data da conclusão para proferir sentença;

**Prazo:** Quantidade de dias decorridos do ajuizamento até o encerramento da instrução.





**PRAZO MÉDIO ENTRE O AJUIZAMENTO E O  
ENCERRAMENTO DA INSTRUÇÃO - 2ª VARA DO  
TRABALHO DE RIO VERDE**

**2ª VARA DO TRABALHO DE RIO  
VERDE**

**ORDINÁRIO**

Qtd	Prazo Médio
109	233,3

Nr. Processo	Ajuiz.	nc. Instruçã	Prazo
RTOrd - 0010191-10.2016.5.18.0102	17/02/16	04/04/18	777
RTOrd - 0010194-91.2018.5.18.0102	23/03/18	12/04/18	20
RTOrd - 0010195-76.2018.5.18.0102	23/03/18	25/04/18	33
RTOrd - 0010204-38.2018.5.18.0102	27/03/18	17/04/18	21
RTOrd - 0010209-60.2018.5.18.0102	29/03/18	17/04/18	19
RTOrd - 0010212-15.2018.5.18.0102	02/04/18	23/04/18	21
RTOrd - 0010213-97.2018.5.18.0102	02/04/18	23/04/18	21
RTOrd - 0010218-22.2018.5.18.0102	04/04/18	23/04/18	19
RTOrd - 0010220-26.2017.5.18.0102	17/02/17	02/04/18	409
RTOrd - 0010224-29.2018.5.18.0102	05/04/18	23/04/18	18
RTOrd - 0010226-96.2018.5.18.0102	06/04/18	19/04/18	13
RTOrd - 0010228-37.2016.5.18.0102	24/02/16	04/04/18	770
RTOrd - 0010231-21.2018.5.18.0102	08/04/18	18/04/18	10
RTOrd - 0010232-06.2018.5.18.0102	08/04/18	18/04/18	10
RTOrd - 0010251-46.2017.5.18.0102	24/02/17	16/04/18	416
RTOrd - 0010287-59.2015.5.18.0102	27/02/15	09/04/18	1.137
RTOrd - 0010290-43.2017.5.18.0102	03/03/17	12/04/18	405
RTOrd - 0010332-92.2017.5.18.0102	14/03/17	13/04/18	395
RTOrd - 0010346-76.2017.5.18.0102	15/03/17	20/04/18	401
RTOrd - 0010367-52.2017.5.18.0102	20/03/17	12/04/18	388
RTOrd - 0010375-97.2015.5.18.0102	17/03/15	02/04/18	1.112
RTOrd - 0010450-68.2017.5.18.0102	05/04/17	13/04/18	373
RTOrd - 0010632-25.2015.5.18.0102	04/05/15	04/04/18	1.066
RTOrd - 0010657-61.2017.5.18.0104	17/05/17	13/04/18	331

**Legenda:**

**Ajuiz.** Data do Ajuizamento;

**Enc. da Instrução:** Data da conclusão para proferir sentença;

**Prazo:** Quantidade de dias decorridos do ajuizamento até o encerramento da instrução.



**PRAZO MÉDIO ENTRE O AJUIZAMENTO E O  
ENCERRAMENTO DA INSTRUÇÃO - 2ª VARA DO  
TRABALHO DE RIO VERDE**

**2ª VARA DO TRABALHO DE RIO  
VERDE**

**ORDINÁRIO**

Qtd	Prazo Médio
109	233,3

Nr. Processo	Ajuiz.	nc. Instruça	Prazo
RTOrd - 0010679-98.2017.5.18.0111	05/09/17	25/04/18	232
RTOrd - 0010686-20.2017.5.18.0102	24/05/17	20/04/18	331
RTOrd - 0010691-13.2015.5.18.0102	15/05/15	27/04/18	1.078
RTOrd - 0010714-88.2017.5.18.0101	01/06/17	20/04/18	323
RTOrd - 0010722-62.2017.5.18.0102	30/05/17	18/04/18	323
RTOrd - 0010755-52.2017.5.18.0102	06/06/17	04/04/18	302
RTOrd - 0010800-56.2017.5.18.0102	19/06/17	18/04/18	303
RTOrd - 0010802-26.2017.5.18.0102	19/06/17	04/04/18	289
RTOrd - 0010804-93.2017.5.18.0102	20/06/17	20/04/18	304
RTOrd - 0010859-44.2017.5.18.0102	05/07/17	10/04/18	279
RTOrd - 0010879-35.2017.5.18.0102	10/07/17	16/04/18	280
RTOrd - 0010906-18.2017.5.18.0102	18/07/17	19/04/18	275
RTOrd - 0010916-56.2017.5.18.0104	12/07/17	13/04/18	275
RTOrd - 0010934-83.2017.5.18.0102	22/07/17	04/04/18	256
RTOrd - 0010959-96.2017.5.18.0102	31/07/17	19/04/18	262
RTOrd - 0010983-21.2017.5.18.0104	04/08/17	13/04/18	252
RTOrd - 0010983-27.2017.5.18.0102	07/08/17	05/04/18	241
RTOrd - 0010994-50.2017.5.18.0104	09/08/17	24/04/18	258
RTOrd - 0011036-08.2017.5.18.0102	16/08/17	05/04/18	232
RTOrd - 0011037-90.2017.5.18.0102	17/08/17	19/04/18	245
RTOrd - 0011094-11.2017.5.18.0102	25/08/17	18/04/18	236
RTOrd - 0011096-78.2017.5.18.0102	27/08/17	23/04/18	239
RTOrd - 0011097-63.2017.5.18.0102	28/08/17	26/04/18	241
RTOrd - 0011109-77.2017.5.18.0102	30/08/17	27/04/18	240

**Legenda:**

**Ajuiz.** Data do Ajuizamento;

**Enc. da Instrução:** Data da conclusão para proferir sentença;

**Prazo:** Quantidade de dias decorridos do ajuizamento até o encerramento da instrução.



**PRAZO MÉDIO ENTRE O AJUIZAMENTO E O  
ENCERRAMENTO DA INSTRUÇÃO - 2ª VARA DO  
TRABALHO DE RIO VERDE**

**2ª VARA DO TRABALHO DE RIO  
VERDE**

**ORDINÁRIO**

Qtd	Prazo Médio
109	233,3

Nr. Processo	Ajuiz.	nc. Instruça	Prazo
RTOrd - 0011150-44.2017.5.18.0102	08/09/17	18/04/18	222
RTOrd - 0011151-29.2017.5.18.0102	08/09/17	17/04/18	221
RTOrd - 0011154-81.2017.5.18.0102	11/09/17	03/04/18	204
RTOrd - 0011155-66.2017.5.18.0102	11/09/17	11/04/18	212
RTOrd - 0011185-04.2017.5.18.0102	18/09/17	12/04/18	206
RTOrd - 0011230-08.2017.5.18.0102	27/09/17	25/04/18	210
RTOrd - 0011232-75.2017.5.18.0102	27/09/17	25/04/18	210
RTOrd - 0011273-42.2017.5.18.0102	08/10/17	04/04/18	178
RTOrd - 0011286-41.2017.5.18.0102	11/10/17	16/04/18	187
RTOrd - 0011291-63.2017.5.18.0102	13/10/17	04/04/18	173
RTOrd - 0011293-33.2017.5.18.0102	14/10/17	18/04/18	186
RTOrd - 0011319-31.2017.5.18.0102	20/10/17	20/04/18	182
RTOrd - 0011322-83.2017.5.18.0102	21/10/17	24/04/18	185
RTOrd - 0011332-30.2017.5.18.0102	24/10/17	13/04/18	171
RTOrd - 0011334-97.2017.5.18.0102	24/10/17	13/04/18	171
RTOrd - 0011356-58.2017.5.18.0102	27/10/17	23/04/18	178
RTOrd - 0011358-28.2017.5.18.0102	27/10/17	20/04/18	175
RTOrd - 0011383-41.2017.5.18.0102	01/11/17	13/04/18	163
RTOrd - 0011391-18.2017.5.18.0102	03/11/17	20/04/18	168
RTOrd - 0011398-10.2017.5.18.0102	06/11/17	03/04/18	148
RTOrd - 0011404-17.2017.5.18.0102	06/11/17	02/04/18	147
RTOrd - 0011418-98.2017.5.18.0102	08/11/17	13/04/18	156
RTOrd - 0011432-82.2017.5.18.0102	09/11/17	13/04/18	155
RTOrd - 0011435-37.2017.5.18.0102	09/11/17	12/04/18	154

**Legenda:**

**Ajuiz.** Data do Ajuizamento;

**Enc. da Instrução:** Data da conclusão para proferir sentença;

**Prazo:** Quantidade de dias decorridos do ajuizamento até o encerramento da instrução.



**PRAZO MÉDIO ENTRE O AJUIZAMENTO E O  
ENCERRAMENTO DA INSTRUÇÃO - 2ª VARA DO  
TRABALHO DE RIO VERDE**

**2ª VARA DO TRABALHO DE RIO  
VERDE**

**ORDINÁRIO**

Qtd	Prazo Médio
109	233,3

Nr. Processo	Ajuiz.	nc. Instruçã	Prazo
RTOOrd - 0011436-22.2017.5.18.0102	09/11/17	10/04/18	152
RTOOrd - 0011440-59.2017.5.18.0102	10/11/17	17/04/18	158
RTOOrd - 0011446-66.2017.5.18.0102	10/11/17	23/04/18	164
RTOOrd - 0011447-51.2017.5.18.0102	10/11/17	27/04/18	168
RTOOrd - 0011449-21.2017.5.18.0102	10/11/17	04/04/18	145
RTOOrd - 0011453-58.2017.5.18.0102	10/11/17	27/04/18	168
RTOOrd - 0011455-28.2017.5.18.0102	10/11/17	10/04/18	151
RTOOrd - 0011457-95.2017.5.18.0102	10/11/17	27/04/18	168
RTOOrd - 0011462-20.2017.5.18.0102	10/11/17	11/04/18	152
RTOOrd - 0011468-27.2017.5.18.0102	10/11/17	17/04/18	158
RTOOrd - 0011469-12.2017.5.18.0102	10/11/17	10/04/18	151
RTOOrd - 0011477-86.2017.5.18.0102	10/11/17	20/04/18	161
RTOOrd - 0011483-93.2017.5.18.0102	10/11/17	20/04/18	161
RTOOrd - 0011494-25.2017.5.18.0102	20/11/17	11/04/18	142
RTOOrd - 0011656-25.2014.5.18.0102	28/09/14	25/04/18	1.305
RTOOrd - 0012039-03.2014.5.18.0102	10/12/14	27/04/18	1.234

**Legenda:**

**Ajuiz.** Data do Ajuizamento;

**Enc. da Instrução:** Data da conclusão para proferir sentença;

**Prazo:** Quantidade de dias decorridos do ajuizamento até o encerramento da instrução.



## PRAZO MÉDIO ENTRE O AJUIZAMENTO E O ENCERRAMENTO DA INSTRUÇÃO - 2ª VARA DO TRABALHO DE RIO VERDE

Data do encerramento da instrução entre 1/4/2018 e 30/4/2018 23:59:59

### DANIEL BRANQUINHO CARDOSO

#### ORDINÁRIO

Qtd	Prazo Médio
51	228,43

Nr. Processo	Ajuiz.	nc. Instruçã	Prazo
ConPag - 0010009-53.2018.5.18.0102	10/01/18	04/04/18	84
HoTrEx - 0010268-48.2018.5.18.0102	23/04/18	24/04/18	1
HoTrEx - 0010269-33.2018.5.18.0102	23/04/18	24/04/18	1
HoTrEx - 0010273-70.2018.5.18.0102	24/04/18	25/04/18	1
RTOrd - 0010004-31.2018.5.18.0102	05/01/18	19/04/18	104
RTOrd - 0010032-96.2018.5.18.0102	23/01/18	03/04/18	70
RTOrd - 0010126-44.2018.5.18.0102	27/02/18	04/04/18	36
RTOrd - 0010169-78.2018.5.18.0102	15/03/18	03/04/18	19
RTOrd - 0010173-18.2018.5.18.0102	15/03/18	10/04/18	26
RTOrd - 0010191-10.2016.5.18.0102	17/02/16	04/04/18	777
RTOrd - 0010195-76.2018.5.18.0102	23/03/18	25/04/18	33
RTOrd - 0010204-38.2018.5.18.0102	27/03/18	17/04/18	21
RTOrd - 0010209-60.2018.5.18.0102	29/03/18	17/04/18	19
RTOrd - 0010212-15.2018.5.18.0102	02/04/18	23/04/18	21
RTOrd - 0010213-97.2018.5.18.0102	02/04/18	23/04/18	21
RTOrd - 0010226-96.2018.5.18.0102	06/04/18	19/04/18	13
RTOrd - 0010228-37.2016.5.18.0102	24/02/16	04/04/18	770
RTOrd - 0010251-46.2017.5.18.0102	24/02/17	16/04/18	416
RTOrd - 0010287-59.2015.5.18.0102	27/02/15	09/04/18	1.137
RTOrd - 0010290-43.2017.5.18.0102	03/03/17	12/04/18	405
RTOrd - 0010332-92.2017.5.18.0102	14/03/17	13/04/18	395
RTOrd - 0010375-97.2015.5.18.0102	17/03/15	02/04/18	1.112

**Legenda:**

**Ajuiz.** Data do Ajuizamento;

**Enc. da Instrução:** Data da conclusão para proferir sentença;

**Prazo:** Quantidade de dias decorridos do ajuizamento até o encerramento da instrução.



**PRAZO MÉDIO ENTRE O AJUIZAMENTO E O  
ENCERRAMENTO DA INSTRUÇÃO - 2ª VARA DO  
TRABALHO DE RIO VERDE**

**DANIEL BRANQUINHO CARDOSO**

**ORDINÁRIO**

Qtd	Prazo Médio
51	228,43

Nr. Processo	Ajuiz.	nc. Instruça	Prazo
RTOOrd - 0010450-68.2017.5.18.0102	05/04/17	13/04/18	373
RTOOrd - 0010679-98.2017.5.18.0111	05/09/17	25/04/18	232
RTOOrd - 0010686-20.2017.5.18.0102	24/05/17	20/04/18	331
RTOOrd - 0010714-88.2017.5.18.0101	01/06/17	20/04/18	323
RTOOrd - 0010916-56.2017.5.18.0104	12/07/17	13/04/18	275
RTOOrd - 0010934-83.2017.5.18.0102	22/07/17	04/04/18	256
RTOOrd - 0010959-96.2017.5.18.0102	31/07/17	19/04/18	262
RTOOrd - 0011037-90.2017.5.18.0102	17/08/17	19/04/18	245
RTOOrd - 0011094-11.2017.5.18.0102	25/08/17	18/04/18	236
RTOOrd - 0011097-63.2017.5.18.0102	28/08/17	26/04/18	241
RTOOrd - 0011109-77.2017.5.18.0102	30/08/17	27/04/18	240
RTOOrd - 0011151-29.2017.5.18.0102	08/09/17	17/04/18	221
RTOOrd - 0011185-04.2017.5.18.0102	18/09/17	12/04/18	206
RTOOrd - 0011273-42.2017.5.18.0102	08/10/17	04/04/18	178
RTOOrd - 0011286-41.2017.5.18.0102	11/10/17	16/04/18	187
RTOOrd - 0011291-63.2017.5.18.0102	13/10/17	04/04/18	173
RTOOrd - 0011293-33.2017.5.18.0102	14/10/17	18/04/18	186
RTOOrd - 0011319-31.2017.5.18.0102	20/10/17	20/04/18	182
RTOOrd - 0011332-30.2017.5.18.0102	24/10/17	13/04/18	171
RTOOrd - 0011334-97.2017.5.18.0102	24/10/17	13/04/18	171
RTOOrd - 0011358-28.2017.5.18.0102	27/10/17	20/04/18	175
RTOOrd - 0011383-41.2017.5.18.0102	01/11/17	13/04/18	163
RTOOrd - 0011391-18.2017.5.18.0102	03/11/17	20/04/18	168
RTOOrd - 0011435-37.2017.5.18.0102	09/11/17	12/04/18	154
RTOOrd - 0011446-66.2017.5.18.0102	10/11/17	23/04/18	164

**Legenda:**

**Ajuiz.** Data do Ajuizamento;

**Enc. da Instrução:** Data da conclusão para proferir sentença;

**Prazo:** Quantidade de dias decorridos do ajuizamento até o encerramento da instrução.



## PRAZO MÉDIO ENTRE O AJUIZAMENTO E O ENCERRAMENTO DA INSTRUÇÃO - 2ª VARA DO TRABALHO DE RIO VERDE

### DANIEL BRANQUINHO CARDOSO

#### ORDINÁRIO

Qtd	Prazo Médio
51	228,43

Nr. Processo	Ajuiz.	nc. Instruçã	Prazo
RTOrd - 0011447-51.2017.5.18.0102	10/11/17	27/04/18	168
RTOrd - 0011453-58.2017.5.18.0102	10/11/17	27/04/18	168
RTOrd - 0011455-28.2017.5.18.0102	10/11/17	10/04/18	151
RTOrd - 0011457-95.2017.5.18.0102	10/11/17	27/04/18	168

**Legenda:**

**Ajuiz.** Data do Ajuizamento;

**Enc. da Instrução:** Data da conclusão para proferir sentença;

**Prazo:** Quantidade de dias decorridos do ajuizamento até o encerramento da instrução.

### MARCELA CARDOSO SCHÜTZ DE ARAÚJO

#### ORDINÁRIO

Qtd	Prazo Médio
58	237,59

Nr. Processo	Ajuiz.	nc. Instruçã	Prazo
ACP - 0010131-66.2018.5.18.0102	28/02/18	13/04/18	44
ConPag - 0010104-83.2018.5.18.0102	20/02/18	02/04/18	41
ConPag - 0010119-52.2018.5.18.0102	23/02/18	02/04/18	38
ConPag - 0010157-64.2018.5.18.0102	08/03/18	19/04/18	42
ET - 0010029-44.2018.5.18.0102	23/01/18	05/04/18	72
HoTrEx - 0010197-46.2018.5.18.0102	23/03/18	03/04/18	11
HoTrEx - 0010202-68.2018.5.18.0102	27/03/18	03/04/18	7
HoTrEx - 0010239-95.2018.5.18.0102	11/04/18	19/04/18	8
RTAlç - 0010242-50.2018.5.18.0102	12/04/18	20/04/18	8

**Legenda:**

**Ajuiz.** Data do Ajuizamento;

**Enc. da Instrução:** Data da conclusão para proferir sentença;

**Prazo:** Quantidade de dias decorridos do ajuizamento até o encerramento da instrução.



**PRAZO MÉDIO ENTRE O AJUIZAMENTO E O  
ENCERRAMENTO DA INSTRUÇÃO - 2ª VARA DO  
TRABALHO DE RIO VERDE**

**MARCELA CARDOSO SCHÜTZ DE  
ARAÚJO**

**ORDINÁRIO**

Qtd	Prazo Médio
58	237,59

Nr. Processo	Ajuiz.	nc. Instruçã	Prazo
RTOrd - 0010003-46.2018.5.18.0102	05/01/18	24/04/18	109
RTOrd - 0010006-98.2018.5.18.0102	09/01/18	25/04/18	106
RTOrd - 0010161-04.2018.5.18.0102	12/03/18	02/04/18	21
RTOrd - 0010194-91.2018.5.18.0102	23/03/18	12/04/18	20
RTOrd - 0010218-22.2018.5.18.0102	04/04/18	23/04/18	19
RTOrd - 0010220-26.2017.5.18.0102	17/02/17	02/04/18	409
RTOrd - 0010224-29.2018.5.18.0102	05/04/18	23/04/18	18
RTOrd - 0010231-21.2018.5.18.0102	08/04/18	18/04/18	10
RTOrd - 0010232-06.2018.5.18.0102	08/04/18	18/04/18	10
RTOrd - 0010346-76.2017.5.18.0102	15/03/17	20/04/18	401
RTOrd - 0010367-52.2017.5.18.0102	20/03/17	12/04/18	388
RTOrd - 0010632-25.2015.5.18.0102	04/05/15	04/04/18	1.066
RTOrd - 0010657-61.2017.5.18.0104	17/05/17	13/04/18	331
RTOrd - 0010691-13.2015.5.18.0102	15/05/15	27/04/18	1.078
RTOrd - 0010722-62.2017.5.18.0102	30/05/17	18/04/18	323
RTOrd - 0010755-52.2017.5.18.0102	06/06/17	04/04/18	302
RTOrd - 0010800-56.2017.5.18.0102	19/06/17	18/04/18	303
RTOrd - 0010802-26.2017.5.18.0102	19/06/17	04/04/18	289
RTOrd - 0010804-93.2017.5.18.0102	20/06/17	20/04/18	304
RTOrd - 0010859-44.2017.5.18.0102	05/07/17	10/04/18	279
RTOrd - 0010879-35.2017.5.18.0102	10/07/17	16/04/18	280
RTOrd - 0010906-18.2017.5.18.0102	18/07/17	19/04/18	275
RTOrd - 0010983-21.2017.5.18.0104	04/08/17	13/04/18	252
RTOrd - 0010983-27.2017.5.18.0102	07/08/17	05/04/18	241

**Legenda:**

**Ajuiz.** Data do Ajuizamento;

**Enc. da Instrução:** Data da conclusão para proferir sentença;

**Prazo:** Quantidade de dias decorridos do ajuizamento até o encerramento da instrução.





**PRAZO MÉDIO ENTRE O AJUIZAMENTO E O  
ENCERRAMENTO DA INSTRUÇÃO - 2ª VARA DO  
TRABALHO DE RIO VERDE**

**MARCELA CARDOSO SCHÜTZ DE  
ARAÚJO**

**ORDINÁRIO**

Qtd	Prazo Médio
58	237,59

Nr. Processo	Ajuiz.	nc. Instruçã	Prazo
RTOrd - 0010994-50.2017.5.18.0104	09/08/17	24/04/18	258
RTOrd - 0011036-08.2017.5.18.0102	16/08/17	05/04/18	232
RTOrd - 0011096-78.2017.5.18.0102	27/08/17	23/04/18	239
RTOrd - 0011150-44.2017.5.18.0102	08/09/17	18/04/18	222
RTOrd - 0011154-81.2017.5.18.0102	11/09/17	03/04/18	204
RTOrd - 0011155-66.2017.5.18.0102	11/09/17	11/04/18	212
RTOrd - 0011230-08.2017.5.18.0102	27/09/17	25/04/18	210
RTOrd - 0011232-75.2017.5.18.0102	27/09/17	25/04/18	210
RTOrd - 0011322-83.2017.5.18.0102	21/10/17	24/04/18	185
RTOrd - 0011356-58.2017.5.18.0102	27/10/17	23/04/18	178
RTOrd - 0011398-10.2017.5.18.0102	06/11/17	03/04/18	148
RTOrd - 0011404-17.2017.5.18.0102	06/11/17	02/04/18	147
RTOrd - 0011418-98.2017.5.18.0102	08/11/17	13/04/18	156
RTOrd - 0011432-82.2017.5.18.0102	09/11/17	13/04/18	155
RTOrd - 0011436-22.2017.5.18.0102	09/11/17	10/04/18	152
RTOrd - 0011440-59.2017.5.18.0102	10/11/17	17/04/18	158
RTOrd - 0011449-21.2017.5.18.0102	10/11/17	04/04/18	145
RTOrd - 0011462-20.2017.5.18.0102	10/11/17	11/04/18	152
RTOrd - 0011468-27.2017.5.18.0102	10/11/17	17/04/18	158
RTOrd - 0011469-12.2017.5.18.0102	10/11/17	10/04/18	151
RTOrd - 0011477-86.2017.5.18.0102	10/11/17	20/04/18	161
RTOrd - 0011483-93.2017.5.18.0102	10/11/17	20/04/18	161
RTOrd - 0011494-25.2017.5.18.0102	20/11/17	11/04/18	142
RTOrd - 0011656-25.2014.5.18.0102	28/09/14	25/04/18	1.305

**Legenda:**

**Ajuiz.** Data do Ajuizamento;

**Enc. da Instrução:** Data da conclusão para proferir sentença;

**Prazo:** Quantidade de dias decorridos do ajuizamento até o encerramento da instrução.



**PRAZO MÉDIO ENTRE O AJUIZAMENTO E O  
ENCERRAMENTO DA INSTRUÇÃO - 2ª VARA DO  
TRABALHO DE RIO VERDE**

**MARCELA CARDOSO SCHÜTZ DE  
ARAÚJO**

**ORDINÁRIO**

Qtd	Prazo Médio
58	237,59

Nr. Processo	Ajuiz.	nc. Instruçã	Prazo
RTOrd - 0012039-03.2014.5.18.0102	10/12/14	27/04/18	1.234

Legenda:

Ajuiz. Data do Ajuizamento;

Enc. da Instrução: Data da conclusão para proferir sentença;

Prazo: Quantidade de dias decorridos do ajuizamento até o encerramento da instrução.