Conceituação

Tema	Prazos Processuais
Relatórios	Evolução Histórica Comparativo por VT Comparativo por Grupo Por Grupo Por VT Por Processo Por Magistrado
Resumo	Apresenta o prazo médio desde o ajuizamento da ação até o encerramento da instrução.
Descrição	O prazo médio é obtido calculando-se a quantidade de dias decorridos desde o ajuizamento até o encerramento da instrução. Os dados são extraídos baseando-se nos itens do e-Gestão: 267 e 90267 - Do ajuizamento da ação até o encerramento da instrução na fase de conhecimento – rito sumaríssimo; 268 e 90268 – Do ajuizamento da ação até o encerramento da instrução na fase de conhecimento – exceto rito sumaríssimo (ordinário)
Origem da informação	e-Gestão
Critérios e transformações	Coletado do e-Gestão, consolidado, otimizado e classificado para análise.
Análises possíveis	Prazo médio entre o ajuizamento da ação e o encerramento da instrução, detalhado de forma Geral, Por grupo, por VT, Por Processo e Por Magistrado.

EVOLUÇÃO HISTÓRICA DOS PRAZOS PROCESSUAIS ENTRE O AJUIZAMENTO E O ENCERRAMENTO DA INSTRUÇÃO - VARA DO TRABALHO DE JATAÍ

Data do encerramento da instrução entre 1/4/2018 e 30/4/2018 23:59:59

Rito	Qtd	Prazo Médio
ORDINÁRIO	103	210,73
SUMARÍSSIMO	72	57,15
Total/Média	**175**	**147,54**

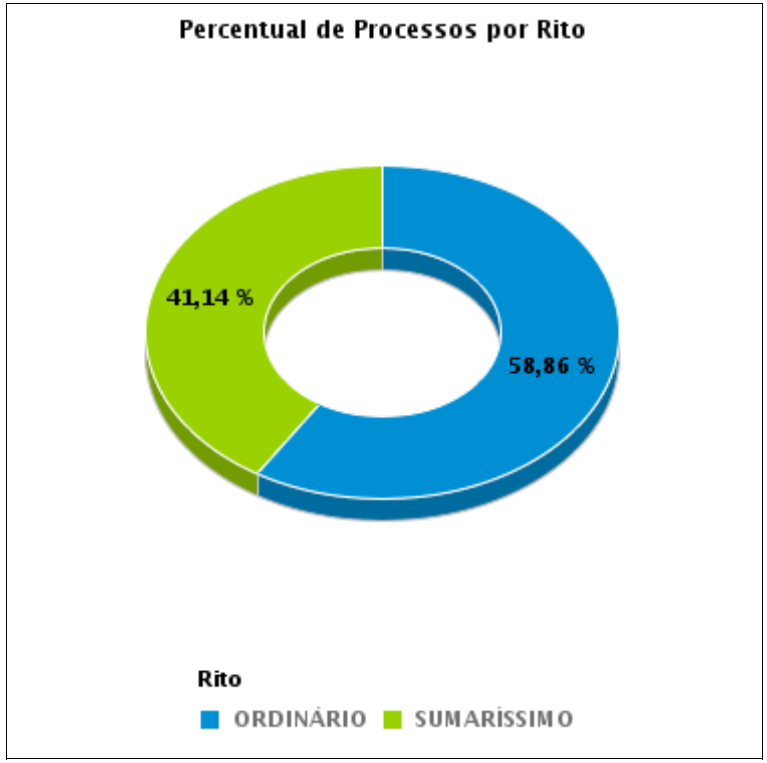

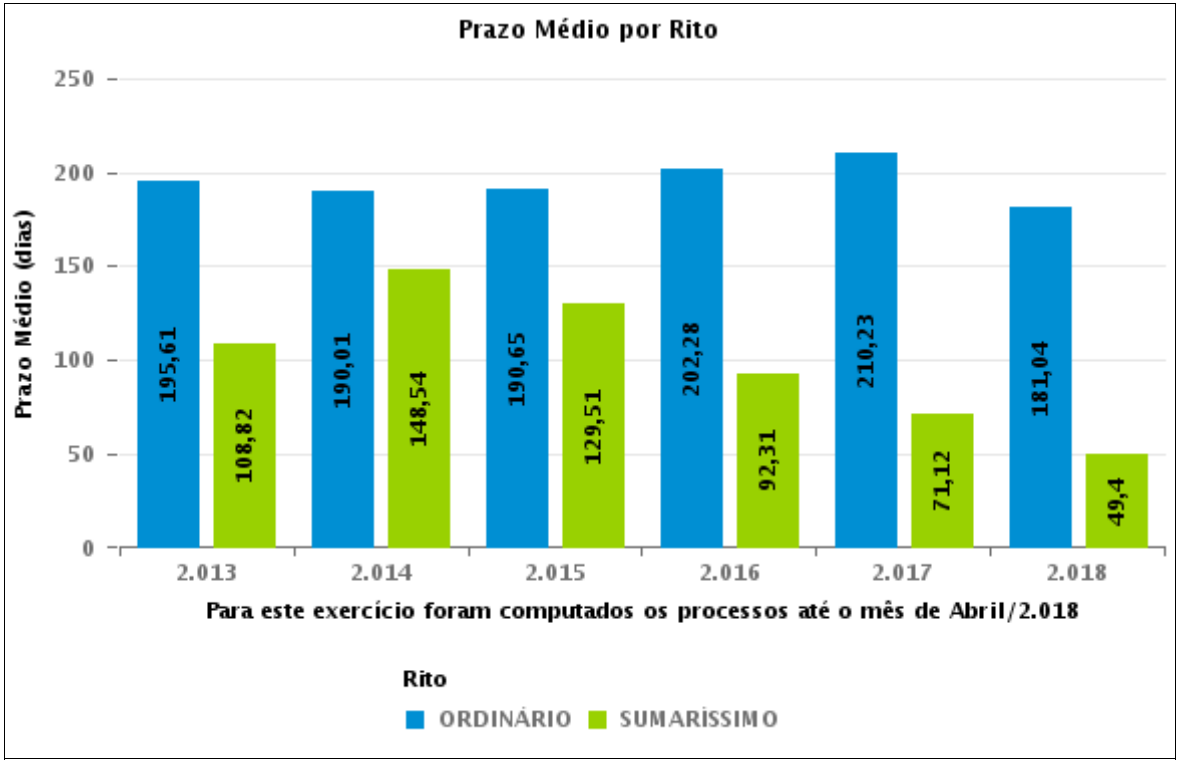

COMPARATIVO DO PRAZO MÉDIO ENTRE O AJUIZAMENTO E O ENCERRAMENTO DA INSTRUÇÃO - VARA DO TRABALHO DE JATAÍ

Data do encerramento da instrução entre 1/4/2018 e 30/4/2018 23:59:59

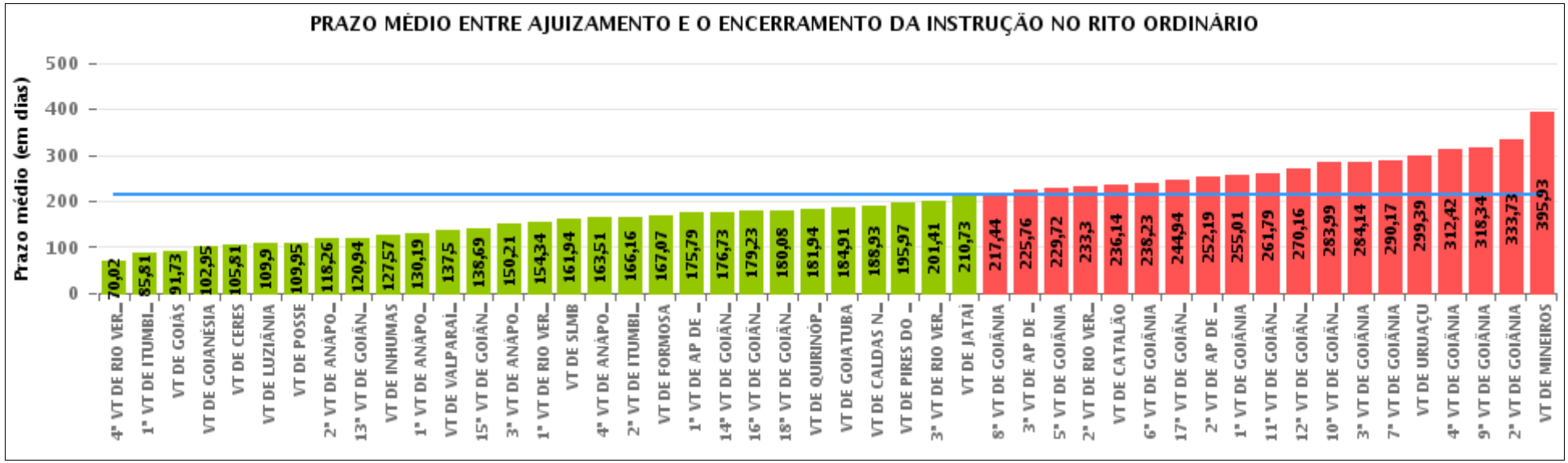

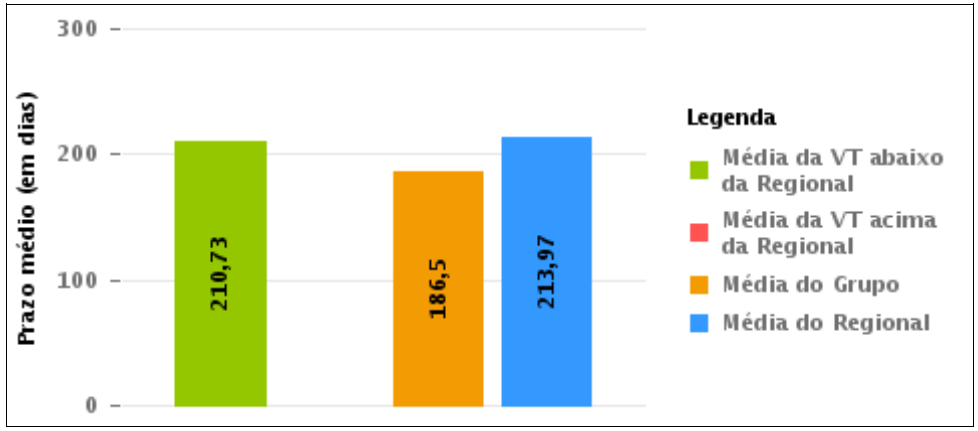

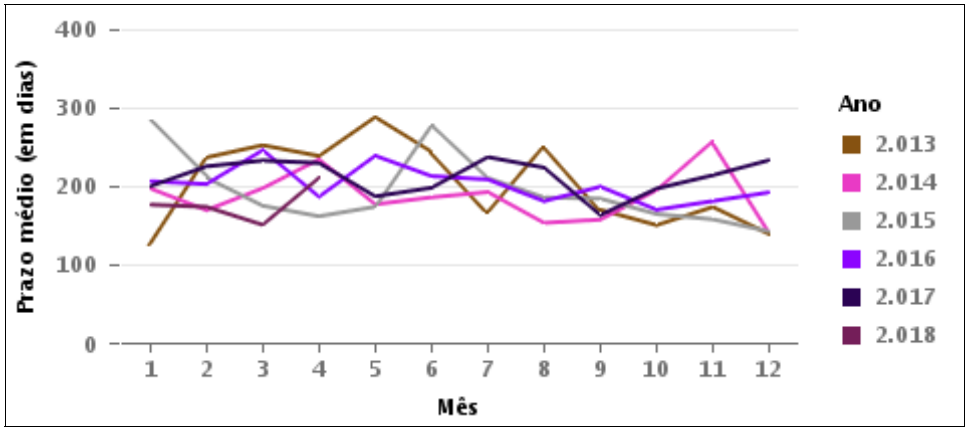

COMPARATIVO DO PRAZO MÉDIO ENTRE O AJUIZAMENTO E O ENCERRAMENTO DA INSTRUÇÃO ENTRE AS VARAS DO GRUPO

Data do encerramento da instrução entre 1/4/2018 e 30/4/2018 23:59:59

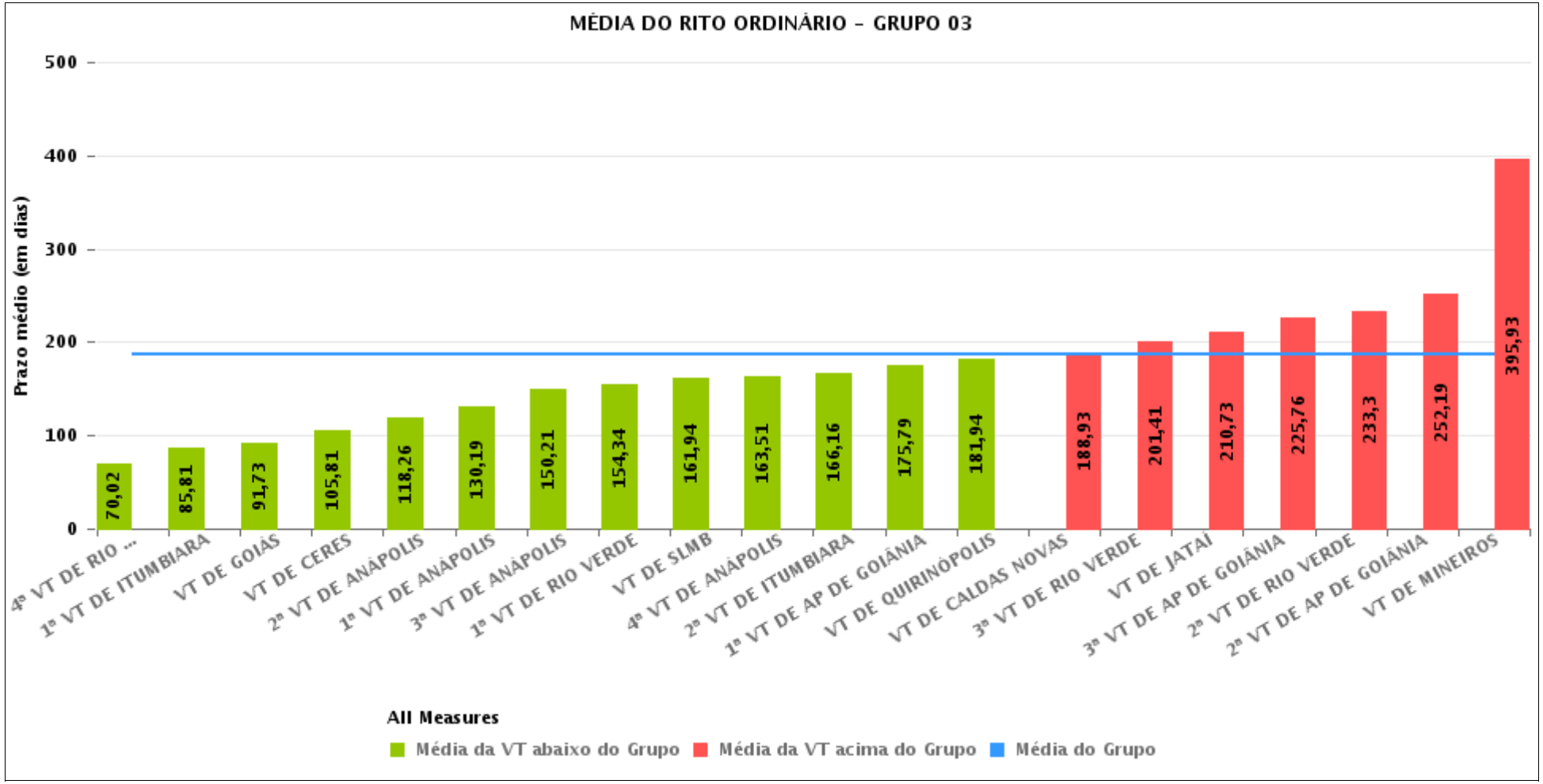

PRAZO MÉDIO ENTRE O AJUIZAMENTO E O ENCERRAMENTO DA INSTRUÇÃO POR GRUPO

Data do encerramento da instrução entre 1/4/2018 e 30/4/2018 23:59:59

Rito	Grupo	Qtd. Processos	Prazo Médio (dias)	Ranking
ORDINÁRIO	GRUPO 01	50	161,56	1°
	GRUPO 02	70	167,07	2°
	GRUPO 03	1.555	186,5	3°
	GRUPO 05	360	225,71	4°
	GRUPO 04	2.629	230,86	5°

Legenda:	# Grupo 03 – De 1501 a 2000	# Grupo 04 – De 2001 a 2500	# Grupo 05 – Maior que 2500
# Grupo 01 – Até 1000 VT de Posse VT de Pires do Rio # Grupo 02 – De 1001 a 1500 VT de Formosa	VT de Ceres 1ª VT de Anápolis 2ª VT de Anápolis 3ª VT de Anápolis 4ª VT de Anápolis 1ª VT de Aparecida de Goiânia 2ª VT de Aparecida de Goiânia 3ª VT de Aparecida de Goiânia VT de Caldas Novas 1ª VT de Itumbiara 2ª VT de Itumbiara VT de Goiás VT de Jataí VT de Mineiros VT de Quirinópolis 1ª VT de Rio Verde 2ª VT de Rio Verde 3ª VT de Rio Verde 4ª VT de Rio Verde VT de São Luis de Montes Belos	VT de Goiatuba VT de Goianésia 1ª VT de Goiânia 2ª VT de Goiânia 3ª VT de Goiânia 4ª VT de Goiânia 5ª VT de Goiânia 6ª VT de Goiânia 7ª VT de Goiânia 8ª VT de Goiânia 9ª VT de Goiânia 10ª VT de Goiânia 11ª VT de Goiânia 12ª VT de Goiânia 13ª VT de Goiânia 14ª VT de Goiânia 15ª VT de Goiânia 16ª VT de Goiânia 17ª VT de Goiânia 18ª VT de Goiânia VT de Inhumas VT de Luziânia	VT de Catalão VT de Uruaçu VT de Valparaíso de Goiás

PRAZO MÉDIO ENTRE O AJUIZAMENTO E O ENCERRAMENTO DA INSTRUÇÃO DE TODAS AS VARAS DO TRABALHO

Data do encerramento da instrução entre 1/4/2018 e 30/4/2018 23:59:59

ORDINÁRIO

Qtd. Processos	Prazo Médio (dias)
4.664	213,97

Vara do Trabalho	Qtd Processos	Prazo Médio	Ranking
4ª VARA DO TRABALHO DE RIO VERDE	48	70,02	1°
1ª VARA DO TRABALHO DE ITUMBIARA	54	85,81	2°
VARA DO TRABALHO DE GOIÁS	45	91,73	3°
VARA DO TRABALHO DE GOIANÉSIA	74	102,95	4°
VARA DO TRABALHO DE CERES	21	105,81	5°
VARA DO TRABALHO DE LUZIÂNIA	145	109,9	6°
VARA DO TRABALHO DE POSSE	20	109,95	7°
2ª VARA DO TRABALHO DE ANÁPOLIS	34	118,26	8°
13ª VARA DO TRABALHO DE GOIÂNIA	77	120,94	9°
VARA DO TRABALHO DE INHUMAS	74	127,57	10°
1ª VARA DO TRABALHO DE ANÁPOLIS	100	130,19	11°
VARA DO TRABALHO DE VALPARAÍSO DE GOIÁS	115	137,5	12°
15ª VARA DO TRABALHO DE GOIÂNIA	113	138,69	13°
3ª VARA DO TRABALHO DE ANÁPOLIS	77	150,21	14°
1ª VARA DO TRABALHO DE RIO VERDE	73	154,34	15°
VARA DO TRABALHO DE SÃO LUIS DE MONTES BELOS	51	161,94	16°
4ª VARA DO TRABALHO DE ANÁPOLIS	87	163,51	17°
2ª VARA DO TRABALHO DE ITUMBIARA	44	166,16	18°
VARA DO TRABALHO DE FORMOSA	70	167,07	19°
1ª VARA DO TRABALHO DE APARECIDA DE GOIÂNIA	104	175,79	20°
14ª VARA DO TRABALHO DE GOIÂNIA	140	176,73	21°
16ª VARA DO TRABALHO DE GOIÂNIA	100	179,23	22°
18ª VARA DO TRABALHO DE GOIÂNIA	121	180,08	23°
VARA DO TRABALHO DE QUIRINÓPOLIS	116	181,94	24°
VARA DO TRABALHO DE GOIATUBA	53	184,91	25°
VARA DO TRABALHO DE CALDAS NOVAS	134	188,93	26°

PRAZO MÉDIO ENTRE O AJUIZAMENTO E O ENCERRAMENTO DA INSTRUÇÃO DE TODAS AS VARAS DO TRABALHO

ORDINÁRIO

Qtd. Processos	Prazo Médio (dias)
4.664	213,97

Vara do Trabalho	Qtd Processos	Prazo Médio	Ranking
VARA DO TRABALHO DE PIRES DO RIO	30	195,97	27°
3ª VARA DO TRABALHO DE RIO VERDE	61	201,41	28°
VARA DO TRABALHO DE JATAÍ	103	210,73	29°
8ª VARA DO TRABALHO DE GOIÂNIA	123	217,44	30°
3ª VARA DO TRABALHO DE APARECIDA DE GOIÂNIA	121	225,76	31°
5ª VARA DO TRABALHO DE GOIÂNIA	123	229,72	32°
2ª VARA DO TRABALHO DE RIO VERDE	109	233,3	33°
VARA DO TRABALHO DE CATALÃO	125	236,14	34°
6ª VARA DO TRABALHO DE GOIÂNIA	103	238,23	35°
17ª VARA DO TRABALHO DE GOIÂNIA	161	244,94	36°
2ª VARA DO TRABALHO DE APARECIDA DE GOIÂNIA	97	252,19	37°
1ª VARA DO TRABALHO DE GOIÂNIA	108	255,01	38°
11ª VARA DO TRABALHO DE GOIÂNIA	126	261,79	39°
12ª VARA DO TRABALHO DE GOIÂNIA	140	270,16	40°
10ª VARA DO TRABALHO DE GOIÂNIA	163	283,99	41°
3ª VARA DO TRABALHO DE GOIÂNIA	150	284,14	42°
7ª VARA DO TRABALHO DE GOIÂNIA	121	290,17	43°
VARA DO TRABALHO DE URUAÇU	120	299,39	44°
4ª VARA DO TRABALHO DE GOIÂNIA	123	312,42	45°
9ª VARA DO TRABALHO DE GOIÂNIA	143	318,34	46°
2ª VARA DO TRABALHO DE GOIÂNIA	148	333,73	47°
VARA DO TRABALHO DE MINEIROS	76	395,93	48°

PRAZO MÉDIO ENTRE O AJUIZAMENTO E O ENCERRAMENTO DA INSTRUÇÃO - VARA DO TRABALHO DE JATAÍ

Data do encerramento da instrução entre 1/4/2018 e 30/4/2018 23:59:59

VARA DO TRABALHO DE JATAÍ

ORDINÁRIO

Qtd	Prazo Médio
102	210,73

Nr. Processo	Ajuiz.	nc. Instruçã	Prazo
ACP - 0010227-54.2018.5.18.0111	12/03/18	02/04/18	21
ConPag - 0010769-09.2017.5.18.0111	14/07/17	23/04/18	283
ET - 0010060-71.2017.5.18.0111	24/01/17	19/04/18	450
ET - 0010076-88.2018.5.18.0111	05/02/18	23/04/18	77
ET - 0011725-25.2017.5.18.0111	27/12/17	03/04/18	97
HoTrEx - 0010236-16.2018.5.18.0111	14/03/18	09/04/18	26
HoTrEx - 0010256-07.2018.5.18.0111	15/03/18	11/04/18	27
HoTrEx - 0010276-95.2018.5.18.0111	21/03/18	23/04/18	33
HoTrEx - 0010277-80.2018.5.18.0111	21/03/18	23/04/18	33
HoTrEx - 0010278-65.2018.5.18.0111	21/03/18	23/04/18	33
HoTrEx - 0010279-50.2018.5.18.0111	21/03/18	23/04/18	33
HoTrEx - 0010280-35.2018.5.18.0111	21/03/18	23/04/18	33
HoTrEx - 0010281-20.2018.5.18.0111	21/03/18	23/04/18	33
HoTrEx - 0010282-05.2018.5.18.0111	21/03/18	27/04/18	37
HoTrEx - 0010304-63.2018.5.18.0111	26/03/18	09/04/18	14
HoTrEx - 0010305-48.2018.5.18.0111	26/03/18	17/04/18	22
HoTrEx - 0010312-40.2018.5.18.0111	27/03/18	03/04/18	7
HoTrEx - 0010331-46.2018.5.18.0111	03/04/18	19/04/18	16
HoTrEx - 0010332-31.2018.5.18.0111	03/04/18	19/04/18	16
HoTrEx - 0010336-68.2018.5.18.0111	03/04/18	24/04/18	21
HoTrEx - 0010358-29.2018.5.18.0111	09/04/18	19/04/18	10
RTAlç - 0010045-68.2018.5.18.0111	31/01/18	05/04/18	64

Legenda:
Ajuiz. Data do Ajuizamento;
Enc. da Instrução: Data da conclusão para proferir sentença;
Prazo: Quantidade de dias decorridos do ajuizamento até o encerramento da instrução.

PRAZO MÉDIO ENTRE O AJUIZAMENTO E O ENCERRAMENTO DA INSTRUÇÃO - VARA DO TRABALHO DE JATAÍ

VARA DO TRABALHO DE JATAÍ

ORDINÁRIO

Qtd	Prazo Médio
102	210,73

Nr. Processo	Ajuiz.	nc. Instruçã	Prazo
RTAlç - 0010235-31.2018.5.18.0111	14/03/18	10/04/18	27
RTAlç - 0010350-52.2018.5.18.0111	06/04/18	26/04/18	20
RTAlç - 0010352-22.2018.5.18.0111	06/04/18	13/04/18	7
RTAlç - 0010378-20.2018.5.18.0111	16/04/18	30/04/18	14
RTOrd - 0010122-14.2017.5.18.0111	07/02/17	03/04/18	420
RTOrd - 0010166-96.2018.5.18.0111	02/03/18	04/04/18	33
RTOrd - 0010175-58.2018.5.18.0111	06/03/18	24/04/18	49
RTOrd - 0010176-43.2018.5.18.0111	06/03/18	18/04/18	43
RTOrd - 0010190-27.2018.5.18.0111	06/03/18	24/04/18	49
RTOrd - 0010200-71.2018.5.18.0111	08/03/18	05/04/18	28
RTOrd - 0010205-93.2018.5.18.0111	08/03/18	05/04/18	28
RTOrd - 0010230-94.2017.5.18.0191	06/07/17	09/04/18	277
RTOrd - 0010232-76.2018.5.18.0111	13/03/18	12/04/18	30
RTOrd - 0010238-20.2017.5.18.0111	08/03/17	16/04/18	404
RTOrd - 0010256-41.2017.5.18.0111	09/03/17	05/04/18	392
RTOrd - 0010291-64.2018.5.18.0111	22/03/18	30/04/18	39
RTOrd - 0010296-23.2017.5.18.0111	16/03/17	12/04/18	392
RTOrd - 0010322-84.2018.5.18.0111	29/03/18	06/04/18	8
RTOrd - 0010333-16.2018.5.18.0111	03/04/18	06/04/18	3
RTOrd - 0010356-59.2018.5.18.0111	09/04/18	13/04/18	4
RTOrd - 0010377-69.2017.5.18.0111	05/04/17	05/04/18	365
RTOrd - 0010379-05.2018.5.18.0111	16/04/18	20/04/18	4
RTOrd - 0010393-86.2018.5.18.0111	18/04/18	20/04/18	2
RTOrd - 0010451-26.2017.5.18.0111	24/04/17	12/04/18	353
RTOrd - 0010540-49.2017.5.18.0111	17/05/17	09/04/18	327

Legenda:
Ajuiz. Data do Ajuizamento;
Enc. da Instrução: Data da conclusão para proferir sentença;
Prazo: Quantidade de dias decorridos do ajuizamento até o encerramento da instrução.

PRAZO MÉDIO ENTRE O AJUIZAMENTO E O ENCERRAMENTO DA INSTRUÇÃO - VARA DO TRABALHO DE JATAÍ

VARA DO TRABALHO DE JATAÍ

ORDINÁRIO

Qtd	Prazo Médio
102	210,73

Nr. Processo	Ajuiz.	nc. Instruçã	Prazo
RTOrd - 0010609-81.2017.5.18.0111	07/06/17	11/04/18	308
RTOrd - 0010610-66.2017.5.18.0111	07/06/17	11/04/18	308
RTOrd - 0010612-36.2017.5.18.0111	07/06/17	11/04/18	308
RTOrd - 0010620-13.2017.5.18.0111	08/06/17	16/04/18	312
RTOrd - 0010622-80.2017.5.18.0111	09/06/17	09/04/18	304
RTOrd - 0010633-12.2017.5.18.0111	13/06/17	16/04/18	307
RTOrd - 0010677-31.2017.5.18.0111	23/06/17	17/04/18	298
RTOrd - 0010678-16.2017.5.18.0111	23/06/17	19/04/18	300
RTOrd - 0010707-66.2017.5.18.0111	30/06/17	12/04/18	286
RTOrd - 0010709-36.2017.5.18.0111	30/06/17	19/04/18	293
RTOrd - 0010743-11.2017.5.18.0111	10/07/17	11/04/18	275
RTOrd - 0010760-47.2017.5.18.0111	13/07/17	11/04/18	272
RTOrd - 0010765-69.2017.5.18.0111	13/07/17	30/04/18	291
RTOrd - 0010773-46.2017.5.18.0111	14/07/17	19/04/18	279
RTOrd - 0010781-23.2017.5.18.0111	18/07/17	11/04/18	267
RTOrd - 0010791-67.2017.5.18.0111	19/07/17	09/04/18	264
RTOrd - 0010827-12.2017.5.18.0111	26/07/17	02/04/18	250
RTOrd - 0010835-86.2017.5.18.0111	28/07/17	11/04/18	257
RTOrd - 0010839-26.2017.5.18.0111	28/07/17	11/04/18	257
RTOrd - 0010871-31.2017.5.18.0111	08/08/17	24/04/18	259
RTOrd - 0010875-68.2017.5.18.0111	09/08/17	23/04/18	257
RTOrd - 0010881-75.2017.5.18.0111	11/08/17	20/04/18	252
RTOrd - 0010904-21.2017.5.18.0111	21/08/17	02/04/18	224
RTOrd - 0010913-80.2017.5.18.0111	22/08/17	27/04/18	248
RTOrd - 0010925-94.2017.5.18.0111	23/08/17	13/04/18	233

Legenda:
Ajuiz. Data do Ajuizamento;
Enc. da Instrução: Data da conclusão para proferir sentença;
Prazo: Quantidade de dias decorridos do ajuizamento até o encerramento da instrução.

PRAZO MÉDIO ENTRE O AJUIZAMENTO E O ENCERRAMENTO DA INSTRUÇÃO - VARA DO TRABALHO DE JATAÍ

VARA DO TRABALHO DE JATAÍ

ORDINÁRIO

Qtd	Prazo Médio
102	210,73

Nr. Processo	Ajuiz.	nc. Instruçã	Prazo
RTOrd - 0010950-44.2016.5.18.0111	15/08/16	04/04/18	597
RTOrd - 0010954-81.2016.5.18.0111	15/08/16	11/04/18	604
RTOrd - 0010955-66.2016.5.18.0111	15/08/16	11/04/18	604
RTOrd - 0010955-66.2016.5.18.0111	15/08/16	18/04/18	611
RTOrd - 0010966-61.2017.5.18.0111	04/09/17	03/04/18	211
RTOrd - 0010983-97.2017.5.18.0111	11/09/17	17/04/18	218
RTOrd - 0010990-89.2017.5.18.0111	12/09/17	02/04/18	202
RTOrd - 0011000-70.2016.5.18.0111	18/08/16	19/04/18	609
RTOrd - 0011003-88.2017.5.18.0111	13/09/17	30/04/18	229
RTOrd - 0011011-65.2017.5.18.0111	15/09/17	30/04/18	227
RTOrd - 0011020-27.2017.5.18.0111	19/09/17	26/04/18	219
RTOrd - 0011040-18.2017.5.18.0111	24/09/17	17/04/18	205
RTOrd - 0011043-70.2017.5.18.0111	25/09/17	18/04/18	205
RTOrd - 0011066-16.2017.5.18.0111	04/10/17	11/04/18	189
RTOrd - 0011072-23.2017.5.18.0111	06/10/17	23/04/18	199
RTOrd - 0011075-75.2017.5.18.0111	06/10/17	27/04/18	203
RTOrd - 0011079-15.2017.5.18.0111	09/10/17	23/04/18	196
RTOrd - 0011086-07.2017.5.18.0111	11/10/17	02/04/18	173
RTOrd - 0011089-59.2017.5.18.0111	16/10/17	26/04/18	192
RTOrd - 0011093-96.2017.5.18.0111	16/10/17	19/04/18	185
RTOrd - 0011112-39.2016.5.18.0111	22/09/16	09/04/18	564
RTOrd - 0011114-09.2016.5.18.0111	23/09/16	09/04/18	563
RTOrd - 0011117-27.2017.5.18.0111	20/10/17	27/04/18	189
RTOrd - 0011118-46.2016.5.18.0111	23/09/16	09/04/18	563
RTOrd - 0011133-78.2017.5.18.0111	24/10/17	23/04/18	181

Legenda:
Ajuiz. Data do Ajuizamento;
Enc. da Instrução: Data da conclusão para proferir sentença;
Prazo: Quantidade de dias decorridos do ajuizamento até o encerramento da instrução.

PRAZO MÉDIO ENTRE O AJUIZAMENTO E O ENCERRAMENTO DA INSTRUÇÃO - VARA DO TRABALHO DE JATAÍ

VARA DO TRABALHO DE JATAÍ

ORDINÁRIO

Qtd	Prazo Médio
102	210,73

Nr. Processo	Ajuiz.	nc. Instruçã	Prazo
RTOrd - 0011141-55.2017.5.18.0111	25/10/17	24/04/18	181
RTOrd - 0011197-25.2016.5.18.0111	20/10/16	09/04/18	536
RTOrd - 0011203-32.2016.5.18.0111	21/10/16	24/04/18	550
RTOrd - 0011448-09.2017.5.18.0111	19/12/17	04/04/18	106
RTOrd - 0011469-19.2016.5.18.0111	13/12/16	03/04/18	476
RTOrd - 0011674-14.2017.5.18.0111	21/12/17	05/04/18	105

Legenda:
Ajuiz. Data do Ajuizamento;
Enc. da Instrução: Data da conclusão para proferir sentença;
Prazo: Quantidade de dias decorridos do ajuizamento até o encerramento da instrução.

PRAZO MÉDIO ENTRE O AJUIZAMENTO E O ENCERRAMENTO DA INSTRUÇÃO - VARA DO TRABALHO DE JATAÍ

Data do encerramento da instrução entre 1/4/2018 e 30/4/2018 23:59:59

ALEXANDRE VALLE PIOVESAN

ORDINÁRIO

Qtd	Prazo Médio
26	152,81

Nr. Processo	Ajuiz.	nc. Instruçã	Prazo
ConPag - 0010769-09.2017.5.18.0111	14/07/17	23/04/18	283
ET - 0010076-88.2018.5.18.0111	05/02/18	23/04/18	77
HoTrEx - 0010276-95.2018.5.18.0111	21/03/18	23/04/18	33
HoTrEx - 0010277-80.2018.5.18.0111	21/03/18	23/04/18	33
HoTrEx - 0010278-65.2018.5.18.0111	21/03/18	23/04/18	33
HoTrEx - 0010279-50.2018.5.18.0111	21/03/18	23/04/18	33
HoTrEx - 0010280-35.2018.5.18.0111	21/03/18	23/04/18	33
HoTrEx - 0010281-20.2018.5.18.0111	21/03/18	23/04/18	33
HoTrEx - 0010282-05.2018.5.18.0111	21/03/18	27/04/18	37
HoTrEx - 0010336-68.2018.5.18.0111	03/04/18	24/04/18	21
RTAlç - 0010350-52.2018.5.18.0111	06/04/18	26/04/18	20
RTOrd - 0010175-58.2018.5.18.0111	06/03/18	24/04/18	49
RTOrd - 0010190-27.2018.5.18.0111	06/03/18	24/04/18	49
RTOrd - 0010377-69.2017.5.18.0111	05/04/17	05/04/18	365
RTOrd - 0010871-31.2017.5.18.0111	08/08/17	24/04/18	259
RTOrd - 0010875-68.2017.5.18.0111	09/08/17	23/04/18	257
RTOrd - 0010913-80.2017.5.18.0111	22/08/17	27/04/18	248
RTOrd - 0011020-27.2017.5.18.0111	19/09/17	26/04/18	219
RTOrd - 0011072-23.2017.5.18.0111	06/10/17	23/04/18	199
RTOrd - 0011075-75.2017.5.18.0111	06/10/17	27/04/18	203
RTOrd - 0011079-15.2017.5.18.0111	09/10/17	23/04/18	196
RTOrd - 0011089-59.2017.5.18.0111	16/10/17	26/04/18	192

Legenda:
Ajuiz. Data do Ajuizamento;
Enc. da Instrução: Data da conclusão para proferir sentença;
Prazo: Quantidade de dias decorridos do ajuizamento até o encerramento da instrução.

PRAZO MÉDIO ENTRE O AJUIZAMENTO E O ENCERRAMENTO DA INSTRUÇÃO - VARA DO TRABALHO DE JATAÍ

ALEXANDRE VALLE PIOVESAN

ORDINÁRIO

Qtd	Prazo Médio
26	152,81

Nr. Processo	Ajuiz.	nc. Instruçã	Prazo
RTOrd - 0011117-27.2017.5.18.0111	20/10/17	27/04/18	189
RTOrd - 0011133-78.2017.5.18.0111	24/10/17	23/04/18	181
RTOrd - 0011141-55.2017.5.18.0111	25/10/17	24/04/18	181
RTOrd - 0011203-32.2016.5.18.0111	21/10/16	24/04/18	550

Legenda:
Ajuiz. Data do Ajuizamento;
Enc. da Instrução: Data da conclusão para proferir sentença;
Prazo: Quantidade de dias decorridos do ajuizamento até o encerramento da instrução.

ANA TERRA FAGUNDES OLIVEIRA CRUZ

ORDINÁRIO

Qtd	Prazo Médio
4	331

Nr. Processo	Ajuiz.	nc. Instruçã	Prazo
RTOrd - 0010540-49.2017.5.18.0111	17/05/17	09/04/18	327
RTOrd - 0010791-67.2017.5.18.0111	19/07/17	09/04/18	264
RTOrd - 0010839-26.2017.5.18.0111	28/07/17	11/04/18	257
RTOrd - 0011469-19.2016.5.18.0111	13/12/16	03/04/18	476

Legenda:
Ajuiz. Data do Ajuizamento;
Enc. da Instrução: Data da conclusão para proferir sentença;
Prazo: Quantidade de dias decorridos do ajuizamento até o encerramento da instrução.

CLEIDIMAR CASTRO DE ALMEIDA

PRAZO MÉDIO ENTRE O AJUIZAMENTO E O ENCERRAMENTO DA INSTRUÇÃO - VARA DO TRABALHO DE JATAÍ

CLEIDIMAR CASTRO DE ALMEIDA

ORDINÁRIO

Qtd	Prazo Médio
1	353

Nr. Processo	Ajuiz.	nc. Instruçã	Prazo
RTOrd - 0010451-26.2017.5.18.0111	24/04/17	12/04/18	353

Legenda:
Ajuiz. Data do Ajuizamento;
Enc. da Instrução: Data da conclusão para proferir sentença;
Prazo: Quantidade de dias decorridos do ajuizamento até o encerramento da instrução.

LUDMILLA LUDOVICO EVANGELISTA DA ROCHA

ORDINÁRIO

Qtd	Prazo Médio
2	338,5

Nr. Processo	Ajuiz.	nc. Instruçã	Prazo
ET - 0010060-71.2017.5.18.0111	24/01/17	19/04/18	450
RTOrd - 0011011-65.2017.5.18.0111	15/09/17	30/04/18	227

Legenda:
Ajuiz. Data do Ajuizamento;
Enc. da Instrução: Data da conclusão para proferir sentença;
Prazo: Quantidade de dias decorridos do ajuizamento até o encerramento da instrução.

MARIANA PATRÍCIA GLASGOW

ORDINÁRIO

Qtd	Prazo Médio
69	214,01

Nr. Processo	Ajuiz.	nc. Instruçã	Prazo
ACP - 0010227-54.2018.5.18.0111	12/03/18	02/04/18	21

PRAZO MÉDIO ENTRE O AJUIZAMENTO E O ENCERRAMENTO DA INSTRUÇÃO - VARA DO TRABALHO DE JATAÍ

MARIANA PATRÍCIA GLASGOW

ORDINÁRIO

Qtd	Prazo Médio
69	214,01

Nr. Processo	Ajuiz.	nc. Instruçã	Prazo
ET - 0011725-25.2017.5.18.0111	27/12/17	03/04/18	97
HoTrEx - 0010236-16.2018.5.18.0111	14/03/18	09/04/18	26
HoTrEx - 0010256-07.2018.5.18.0111	15/03/18	11/04/18	27
HoTrEx - 0010304-63.2018.5.18.0111	26/03/18	09/04/18	14
HoTrEx - 0010305-48.2018.5.18.0111	26/03/18	17/04/18	22
HoTrEx - 0010312-40.2018.5.18.0111	27/03/18	03/04/18	7
HoTrEx - 0010331-46.2018.5.18.0111	03/04/18	19/04/18	16
HoTrEx - 0010332-31.2018.5.18.0111	03/04/18	19/04/18	16
HoTrEx - 0010358-29.2018.5.18.0111	09/04/18	19/04/18	10
RTAlç - 0010045-68.2018.5.18.0111	31/01/18	05/04/18	64
RTAlç - 0010235-31.2018.5.18.0111	14/03/18	10/04/18	27
RTAlç - 0010352-22.2018.5.18.0111	06/04/18	13/04/18	7
RTAlç - 0010378-20.2018.5.18.0111	16/04/18	30/04/18	14
RTOrd - 0010122-14.2017.5.18.0111	07/02/17	03/04/18	420
RTOrd - 0010166-96.2018.5.18.0111	02/03/18	04/04/18	33
RTOrd - 0010176-43.2018.5.18.0111	06/03/18	18/04/18	43
RTOrd - 0010200-71.2018.5.18.0111	08/03/18	05/04/18	28
RTOrd - 0010205-93.2018.5.18.0111	08/03/18	05/04/18	28
RTOrd - 0010230-94.2017.5.18.0191	06/07/17	09/04/18	277
RTOrd - 0010232-76.2018.5.18.0111	13/03/18	12/04/18	30
RTOrd - 0010238-20.2017.5.18.0111	08/03/17	16/04/18	404
RTOrd - 0010256-41.2017.5.18.0111	09/03/17	05/04/18	392
RTOrd - 0010291-64.2018.5.18.0111	22/03/18	30/04/18	39
RTOrd - 0010296-23.2017.5.18.0111	16/03/17	12/04/18	392
RTOrd - 0010322-84.2018.5.18.0111	29/03/18	06/04/18	8

Legenda:
Ajuiz. Data do Ajuizamento;
Enc. da Instrução: Data da conclusão para proferir sentença;
Prazo: Quantidade de dias decorridos do ajuizamento até o encerramento da instrução.

PRAZO MÉDIO ENTRE O AJUIZAMENTO E O ENCERRAMENTO DA INSTRUÇÃO - VARA DO TRABALHO DE JATAÍ

MARIANA PATRÍCIA GLASGOW

ORDINÁRIO

Qtd	Prazo Médio
69	214,01

Nr. Processo	Ajuiz.	nc. Instruçã	Prazo
RTOrd - 0010333-16.2018.5.18.0111	03/04/18	06/04/18	3
RTOrd - 0010356-59.2018.5.18.0111	09/04/18	13/04/18	4
RTOrd - 0010379-05.2018.5.18.0111	16/04/18	20/04/18	4
RTOrd - 0010393-86.2018.5.18.0111	18/04/18	20/04/18	2
RTOrd - 0010609-81.2017.5.18.0111	07/06/17	11/04/18	308
RTOrd - 0010610-66.2017.5.18.0111	07/06/17	11/04/18	308
RTOrd - 0010612-36.2017.5.18.0111	07/06/17	11/04/18	308
RTOrd - 0010620-13.2017.5.18.0111	08/06/17	16/04/18	312
RTOrd - 0010622-80.2017.5.18.0111	09/06/17	09/04/18	304
RTOrd - 0010633-12.2017.5.18.0111	13/06/17	16/04/18	307
RTOrd - 0010677-31.2017.5.18.0111	23/06/17	17/04/18	298
RTOrd - 0010678-16.2017.5.18.0111	23/06/17	19/04/18	300
RTOrd - 0010707-66.2017.5.18.0111	30/06/17	12/04/18	286
RTOrd - 0010709-36.2017.5.18.0111	30/06/17	19/04/18	293
RTOrd - 0010743-11.2017.5.18.0111	10/07/17	11/04/18	275
RTOrd - 0010760-47.2017.5.18.0111	13/07/17	11/04/18	272
RTOrd - 0010765-69.2017.5.18.0111	13/07/17	30/04/18	291
RTOrd - 0010773-46.2017.5.18.0111	14/07/17	19/04/18	279
RTOrd - 0010781-23.2017.5.18.0111	18/07/17	11/04/18	267
RTOrd - 0010827-12.2017.5.18.0111	26/07/17	02/04/18	250
RTOrd - 0010835-86.2017.5.18.0111	28/07/17	11/04/18	257
RTOrd - 0010881-75.2017.5.18.0111	11/08/17	20/04/18	252
RTOrd - 0010904-21.2017.5.18.0111	21/08/17	02/04/18	224
RTOrd - 0010925-94.2017.5.18.0111	23/08/17	13/04/18	233
RTOrd - 0010950-44.2016.5.18.0111	15/08/16	04/04/18	597

Legenda:
Ajuiz. Data do Ajuizamento;
Enc. da Instrução: Data da conclusão para proferir sentença;
Prazo: Quantidade de dias decorridos do ajuizamento até o encerramento da instrução.

PRAZO MÉDIO ENTRE O AJUIZAMENTO E O ENCERRAMENTO DA INSTRUÇÃO - VARA DO TRABALHO DE JATAÍ

MARIANA PATRÍCIA GLASGOW

ORDINÁRIO

Qtd	Prazo Médio
69	214,01

Nr. Processo	Ajuiz.	nc. Instruçã	Prazo
RTOrd - 0010954-81.2016.5.18.0111	15/08/16	11/04/18	604
RTOrd - 0010955-66.2016.5.18.0111	15/08/16	11/04/18	604
RTOrd - 0010966-61.2017.5.18.0111	04/09/17	03/04/18	211
RTOrd - 0010983-97.2017.5.18.0111	11/09/17	17/04/18	218
RTOrd - 0010990-89.2017.5.18.0111	12/09/17	02/04/18	202
RTOrd - 0011000-70.2016.5.18.0111	18/08/16	19/04/18	609
RTOrd - 0011003-88.2017.5.18.0111	13/09/17	30/04/18	229
RTOrd - 0011040-18.2017.5.18.0111	24/09/17	17/04/18	205
RTOrd - 0011043-70.2017.5.18.0111	25/09/17	18/04/18	205
RTOrd - 0011066-16.2017.5.18.0111	04/10/17	11/04/18	189
RTOrd - 0011086-07.2017.5.18.0111	11/10/17	02/04/18	173
RTOrd - 0011093-96.2017.5.18.0111	16/10/17	19/04/18	185
RTOrd - 0011112-39.2016.5.18.0111	22/09/16	09/04/18	564
RTOrd - 0011114-09.2016.5.18.0111	23/09/16	09/04/18	563
RTOrd - 0011118-46.2016.5.18.0111	23/09/16	09/04/18	563
RTOrd - 0011197-25.2016.5.18.0111	20/10/16	09/04/18	536
RTOrd - 0011448-09.2017.5.18.0111	19/12/17	04/04/18	106
RTOrd - 0011674-14.2017.5.18.0111	21/12/17	05/04/18	105

Legenda:
Ajuiz. Data do Ajuizamento;
Enc. da Instrução: Data da conclusão para proferir sentença;
Prazo: Quantidade de dias decorridos do ajuizamento até o encerramento da instrução.

PLATON TEIXEIRA DE AZEVEDO NETO

ORDINÁRIO

Qtd	Prazo Médio
1	611

PRAZO MÉDIO ENTRE O AJUIZAMENTO E O ENCERRAMENTO DA INSTRUÇÃO - VARA DO TRABALHO DE JATAÍ

PLATON TEIXEIRA DE AZEVEDO NETO

ORDINÁRIO

Qtd	Prazo Médio
1	611

Nr. Processo	Ajuiz.	nc. Instruçã	Prazo
RTOrd - 0010955-66.2016.5.18.0111	15/08/16	18/04/18	611

Legenda:
Ajuiz. Data do Ajuizamento;
Enc. da Instrução: Data da conclusão para proferir sentença;
Prazo: Quantidade de dias decorridos do ajuizamento até o encerramento da instrução.