

## Conceituação

Tema	Prazos Processuais
<b>Relatórios</b>	Evolução Histórica Comparativo por VT Comparativo por Grupo Por Grupo Por VT Por Processo Por Magistrado
<b>Resumo</b>	Apresenta o prazo médio desde o ajuizamento da ação até o encerramento da instrução.
<b>Descrição</b>	O prazo médio é obtido calculando-se a quantidade de dias decorridos desde o ajuizamento até o encerramento da instrução. Os dados são extraídos baseando-se nos itens do e-Gestão:  267 e 90267 - Do ajuizamento da ação até o encerramento da instrução na fase de conhecimento – rito sumaríssimo;  268 e 90268 – Do ajuizamento da ação até o encerramento da instrução na fase de conhecimento – exceto rito sumaríssimo (ordinário)
<b>Origem da informação</b>	e-Gestão
<b>Critérios e transformações</b>	Coletado do e-Gestão, consolidado, otimizado e classificado para análise.
<b>Análises possíveis</b>	Prazo médio entre o ajuizamento da ação e o encerramento da instrução, detalhado de forma Geral, Por grupo, por VT, Por Processo e Por Magistrado.



## EVOLUÇÃO HISTÓRICA DOS PRAZOS PROCESSUAIS ENTRE O AJUIZAMENTO E O ENCERRAMENTO DA INSTRUÇÃO - VARA DO TRABALHO DE QUIRINÓPOLIS

Data do encerramento da instrução entre 1/4/2018 e 30/4/2018 23:59:59

Rito	Qtd	Prazo Médio
ORDINÁRIO	115	181,94
SUMARÍSSIMO	43	69,67
<b>Total/Média</b>	<b>158</b>	<b>151,58</b>

Percentual de Processos por Rito

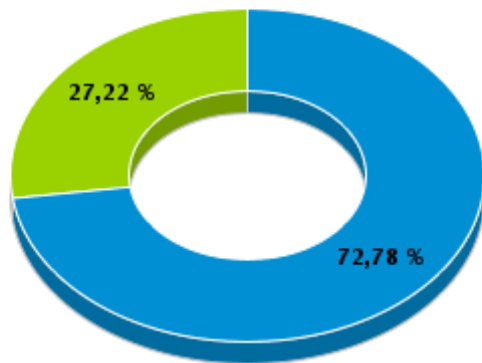

Rito

■ ORDINÁRIO ■ SUMARÍSSIMO

Prazo Médio por Rito

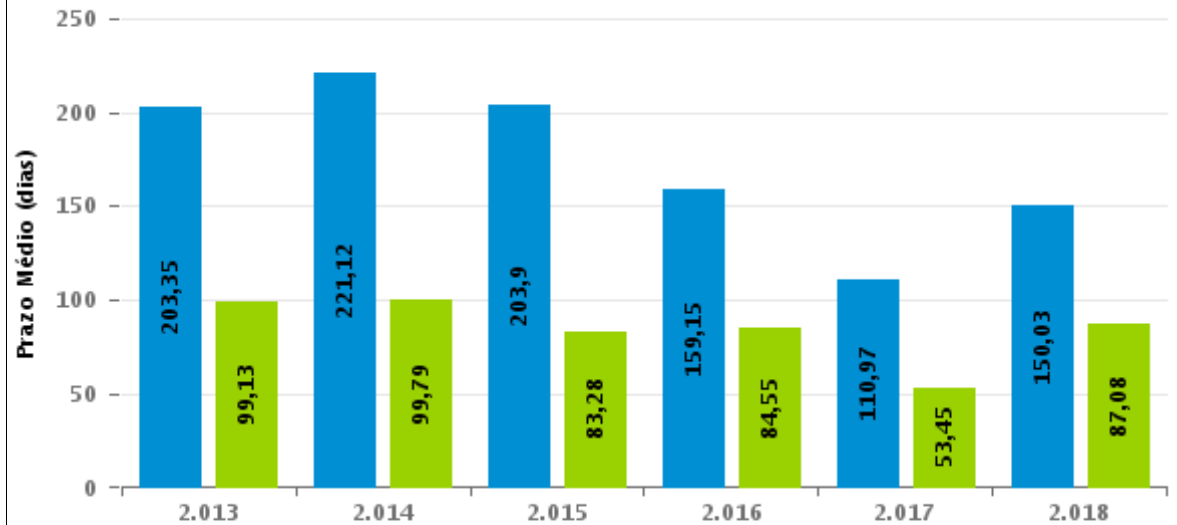

Para este exercício foram computados os processos até o mês de Abril/2018

Rito

■ ORDINÁRIO ■ SUMARÍSSIMO



## COMPARATIVO DO PRAZO MÉDIO ENTRE O AJUIZAMENTO E O ENCERRAMENTO DA INSTRUÇÃO - VARA DO TRABALHO DE QUIRINÓPOLIS

Data do encerramento da instrução entre 1/4/2018 e 30/4/2018 23:59:59

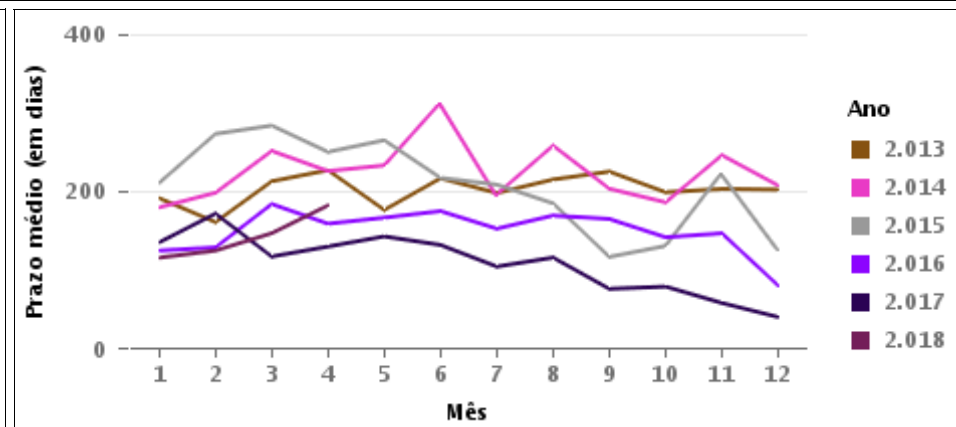
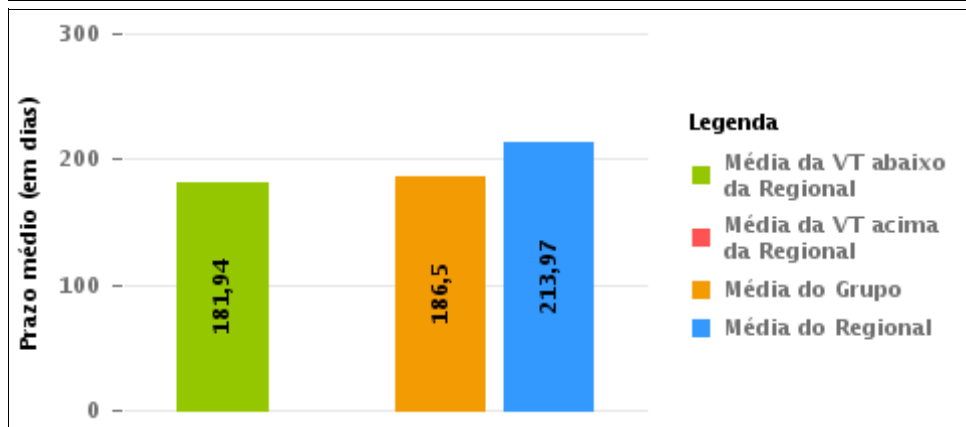
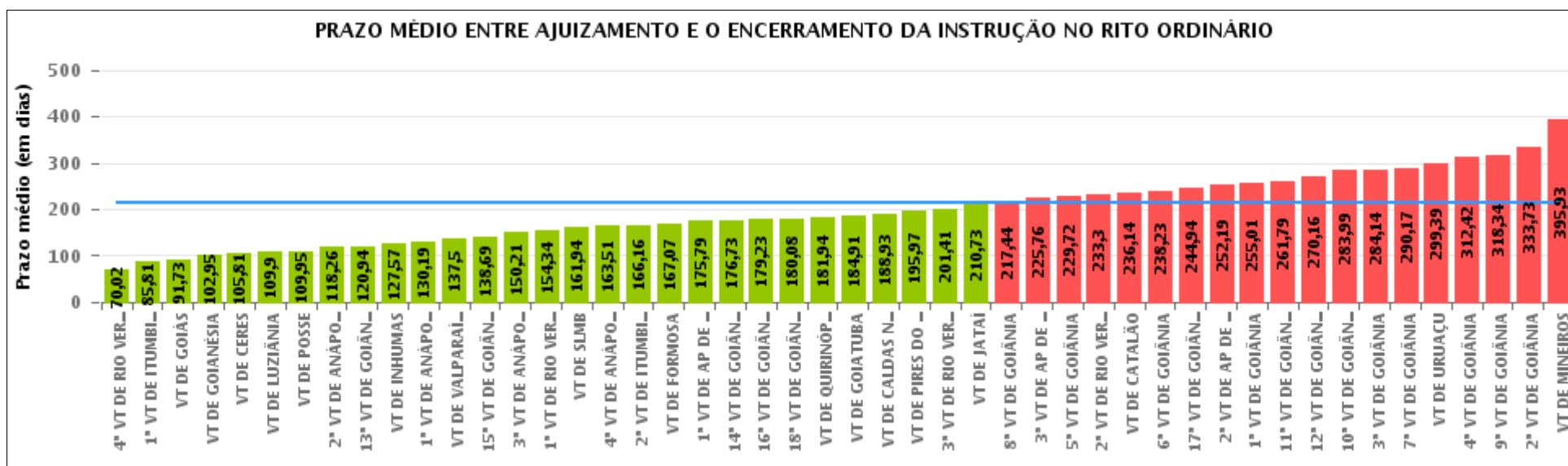



## COMPARATIVO DO PRAZO MÉDIO ENTRE O AJUIZAMENTO E O ENCERRAMENTO DA INSTRUÇÃO ENTRE AS VARAS DO GRUPO

Data do encerramento da instrução entre 1/4/2018 e 30/4/2018 23:59:59

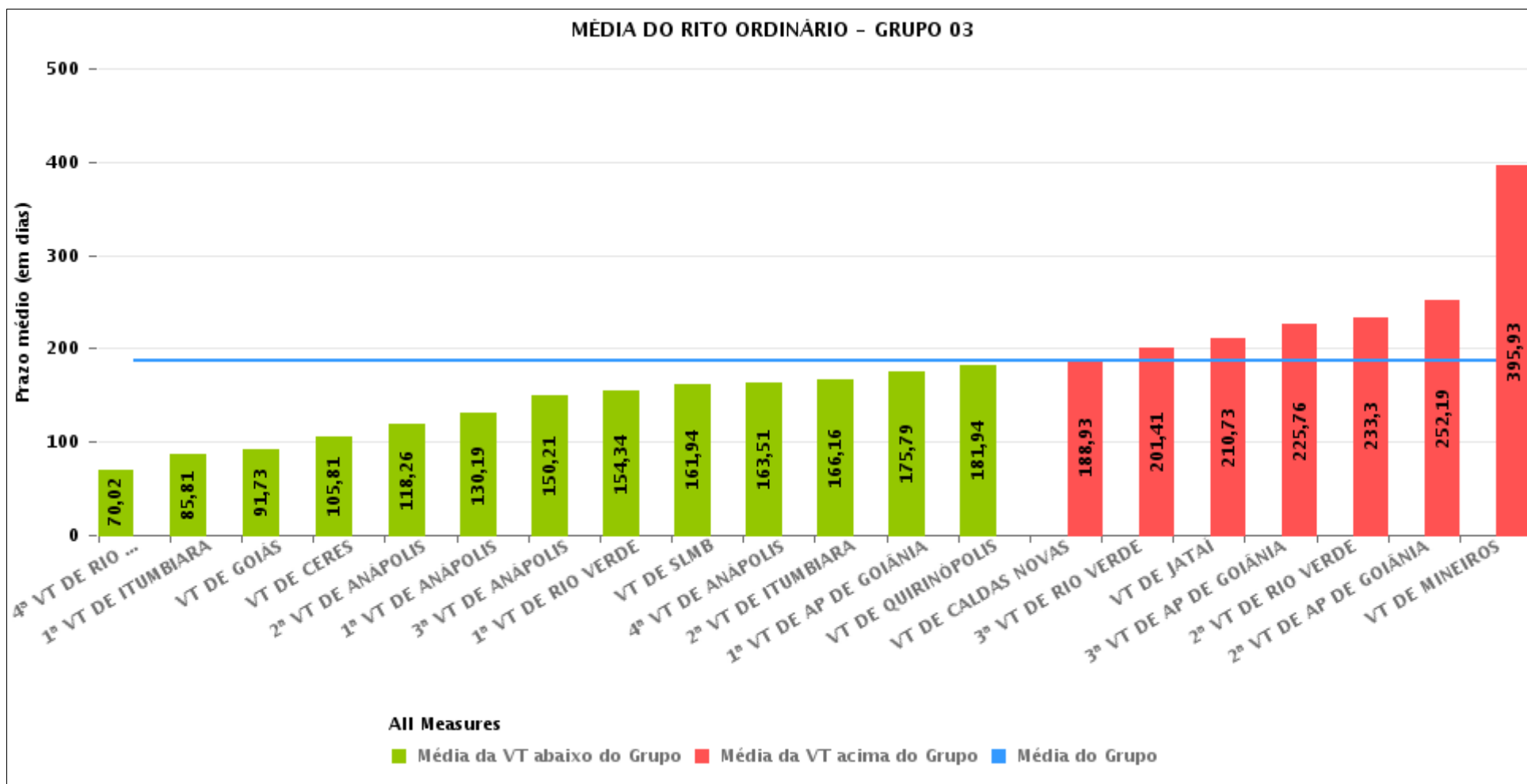



## PRAZO MÉDIO ENTRE O AJUIZAMENTO E O ENCERRAMENTO DA INSTRUÇÃO POR GRUPO

Data do encerramento da instrução entre 1/4/2018 e 30/4/2018 23:59:59

Rito	Grupo	Qtd. Processos	Prazo Médio (dias)	Ranking
ORDINÁRIO	GRUPO 01	50	161,56	1°
	GRUPO 02	70	167,07	2°
	GRUPO 03	1.555	186,5	3°
	GRUPO 05	360	225,71	4°
	GRUPO 04	2.629	230,86	5°

Legenda:	# Grupo 03 – De 1501 a 2000	# Grupo 04 – De 2001 a 2500	# Grupo 05 – Maior que 2500
# Grupo 01 – Até 1000 VT de Posse VT de Pires do Rio	VT de Ceres 1ª VT de Anápolis 2ª VT de Anápolis 3ª VT de Anápolis 4ª VT de Anápolis	VT de Goiatuba VT de Goianésia 1ª VT de Goiânia 2ª VT de Goiânia 3ª VT de Goiânia 4ª VT de Goiânia 5ª VT de Goiânia 6ª VT de Goiânia 7ª VT de Goiânia 8ª VT de Goiânia 9ª VT de Goiânia 10ª VT de Goiânia 11ª VT de Goiânia 12ª VT de Goiânia 13ª VT de Goiânia 14ª VT de Goiânia 15ª VT de Goiânia 16ª VT de Goiânia 17ª VT de Goiânia 18ª VT de Goiânia VT de Inhumas VT de Luziânia	VT de Catalão VT de Uruaçu VT de Valparaíso de Goiás
# Grupo 02 – De 1001 a 1500 VT de Formosa	1ª VT de Aparecida de Goiânia 2ª VT de Aparecida de Goiânia 3ª VT de Aparecida de Goiânia VT de Caldas Novas 1ª VT de Itumbiara 2ª VT de Itumbiara VT de Goiás VT de Jataí VT de Mineiros VT de Quirinópolis 1ª VT de Rio Verde 2ª VT de Rio Verde 3ª VT de Rio Verde 4ª VT de Rio Verde VT de São Luis de Montes Belos		



## PRAZO MÉDIO ENTRE O AJUIZAMENTO E O ENCERRAMENTO DA INSTRUÇÃO DE TODAS AS VARAS DO TRABALHO

Data do encerramento da instrução entre 1/4/2018 e 30/4/2018 23:59:59

### ORDINÁRIO

Qtd. Processos	Prazo Médio (dias)
4.664	213,97

Vara do Trabalho	Qtd Processos	Prazo Médio	Ranking
4ª VARA DO TRABALHO DE RIO VERDE	48	70,02	1º
1ª VARA DO TRABALHO DE ITUMBIARA	54	85,81	2º
VARA DO TRABALHO DE GOIÁS	45	91,73	3º
VARA DO TRABALHO DE GOIANÉSIA	74	102,95	4º
VARA DO TRABALHO DE CERES	21	105,81	5º
VARA DO TRABALHO DE LUZIÂNIA	145	109,9	6º
VARA DO TRABALHO DE POSSE	20	109,95	7º
2ª VARA DO TRABALHO DE ANÁPOLIS	34	118,26	8º
13ª VARA DO TRABALHO DE GOIÂNIA	77	120,94	9º
VARA DO TRABALHO DE INHUMAS	74	127,57	10º
1ª VARA DO TRABALHO DE ANÁPOLIS	100	130,19	11º
VARA DO TRABALHO DE VALPARAÍSO DE GOIÁS	115	137,5	12º
15ª VARA DO TRABALHO DE GOIÂNIA	113	138,69	13º
3ª VARA DO TRABALHO DE ANÁPOLIS	77	150,21	14º
1ª VARA DO TRABALHO DE RIO VERDE	73	154,34	15º
VARA DO TRABALHO DE SÃO LUIS DE MONTES BELOS	51	161,94	16º
4ª VARA DO TRABALHO DE ANÁPOLIS	87	163,51	17º
2ª VARA DO TRABALHO DE ITUMBIARA	44	166,16	18º
VARA DO TRABALHO DE FORMOSA	70	167,07	19º
1ª VARA DO TRABALHO DE APARECIDA DE GOIÂNIA	104	175,79	20º
14ª VARA DO TRABALHO DE GOIÂNIA	140	176,73	21º
16ª VARA DO TRABALHO DE GOIÂNIA	100	179,23	22º
18ª VARA DO TRABALHO DE GOIÂNIA	121	180,08	23º
VARA DO TRABALHO DE QUIRINÓPOLIS	116	181,94	24º
VARA DO TRABALHO DE GOIATUBA	53	184,91	25º
VARA DO TRABALHO DE CALDAS NOVAS	134	188,93	26º



## PRAZO MÉDIO ENTRE O AJUIZAMENTO E O ENCERRAMENTO DA INSTRUÇÃO DE TODAS AS VARAS DO TRABALHO

### ORDINÁRIO

Qtd. Processos	Prazo Médio (dias)
4.664	213,97

Vara do Trabalho	Qtd Processos	Prazo Médio	Ranking
VARA DO TRABALHO DE PIRES DO RIO	30	195,97	27°
3ª VARA DO TRABALHO DE RIO VERDE	61	201,41	28°
VARA DO TRABALHO DE JATAÍ	103	210,73	29°
8ª VARA DO TRABALHO DE GOIÂNIA	123	217,44	30°
3ª VARA DO TRABALHO DE APARECIDA DE GOIÂNIA	121	225,76	31°
5ª VARA DO TRABALHO DE GOIÂNIA	123	229,72	32°
2ª VARA DO TRABALHO DE RIO VERDE	109	233,3	33°
VARA DO TRABALHO DE CATALÃO	125	236,14	34°
6ª VARA DO TRABALHO DE GOIÂNIA	103	238,23	35°
17ª VARA DO TRABALHO DE GOIÂNIA	161	244,94	36°
2ª VARA DO TRABALHO DE APARECIDA DE GOIÂNIA	97	252,19	37°
1ª VARA DO TRABALHO DE GOIÂNIA	108	255,01	38°
11ª VARA DO TRABALHO DE GOIÂNIA	126	261,79	39°
12ª VARA DO TRABALHO DE GOIÂNIA	140	270,16	40°
10ª VARA DO TRABALHO DE GOIÂNIA	163	283,99	41°
3ª VARA DO TRABALHO DE GOIÂNIA	150	284,14	42°
7ª VARA DO TRABALHO DE GOIÂNIA	121	290,17	43°
VARA DO TRABALHO DE URUAÇU	120	299,39	44°
4ª VARA DO TRABALHO DE GOIÂNIA	123	312,42	45°
9ª VARA DO TRABALHO DE GOIÂNIA	143	318,34	46°
2ª VARA DO TRABALHO DE GOIÂNIA	148	333,73	47°
VARA DO TRABALHO DE MINEIROS	76	395,93	48°



## PRAZO MÉDIO ENTRE O AJUIZAMENTO E O ENCERRAMENTO DA INSTRUÇÃO - VARA DO TRABALHO DE QUIRINÓPOLIS

Data do encerramento da instrução entre 1/4/2018 e 30/4/2018 23:59:59

### VARA DO TRABALHO DE QUIRINÓPOLIS

#### ORDINÁRIO

Qtd	Prazo Médio
114	181,94

Nr. Processo	Ajuiz.	nc. Instruçã	Prazo
ConPag - 0010087-63.2018.5.18.0129	15/02/18	02/04/18	46
ConPag - 0010120-53.2018.5.18.0129	21/02/18	12/04/18	50
ConPag - 0011692-78.2017.5.18.0129	05/12/17	16/04/18	132
ET - 0011655-51.2017.5.18.0129	20/11/17	10/04/18	141
HoTrEx - 0010090-18.2018.5.18.0129	15/02/18	02/04/18	46
HoTrEx - 0010186-33.2018.5.18.0129	29/03/18	04/04/18	6
Pet - 0011119-40.2017.5.18.0129	31/08/17	07/04/18	219
RTOOrd - 0001031-45.2014.5.18.0129	05/06/14	05/04/18	1.400
RTOOrd - 0010026-08.2018.5.18.0129	19/01/18	11/04/18	82
RTOOrd - 0010028-75.2018.5.18.0129	19/01/18	17/04/18	88
RTOOrd - 0010039-07.2018.5.18.0129	26/01/18	24/04/18	88
RTOOrd - 0010048-66.2018.5.18.0129	30/01/18	12/04/18	72
RTOOrd - 0010051-55.2017.5.18.0129	12/01/17	20/04/18	463
RTOOrd - 0010052-06.2018.5.18.0129	30/01/18	11/04/18	71
RTOOrd - 0010056-43.2018.5.18.0129	01/02/18	26/04/18	84
RTOOrd - 0010078-04.2018.5.18.0129	09/02/18	24/04/18	74
RTOOrd - 0010093-70.2018.5.18.0129	16/02/18	05/04/18	48
RTOOrd - 0010113-61.2018.5.18.0129	19/02/18	03/04/18	43
RTOOrd - 0010137-89.2018.5.18.0129	07/03/18	03/04/18	27
RTOOrd - 0010138-74.2018.5.18.0129	08/03/18	03/04/18	26
RTOOrd - 0010144-81.2018.5.18.0129	12/03/18	11/04/18	30

**Legenda:**

**Ajuiz.** Data do Ajuizamento;

**Enc. da Instrução:** Data da conclusão para proferir sentença;

**Prazo:** Quantidade de dias decorridos do ajuizamento até o encerramento da instrução.





## PRAZO MÉDIO ENTRE O AJUIZAMENTO E O ENCERRAMENTO DA INSTRUÇÃO - VARA DO TRABALHO DE QUIRINÓPOLIS

### VARA DO TRABALHO DE QUIRINÓPOLIS

#### ORDINÁRIO

Qtd	Prazo Médio
114	181,94

Nr. Processo	Ajuiz.	nc. Instruça	Prazo
RTOrd - 0010146-51.2018.5.18.0129	13/03/18	11/04/18	29
RTOrd - 0010147-36.2018.5.18.0129	13/03/18	11/04/18	29
RTOrd - 0010157-80.2018.5.18.0129	17/03/18	11/04/18	25
RTOrd - 0010167-27.2018.5.18.0129	20/03/18	11/04/18	22
RTOrd - 0010172-49.2018.5.18.0129	21/03/18	26/04/18	36
RTOrd - 0010173-34.2018.5.18.0129	21/03/18	11/04/18	21
RTOrd - 0010174-19.2018.5.18.0129	21/03/18	26/04/18	36
RTOrd - 0010177-71.2018.5.18.0129	22/03/18	24/04/18	33
RTOrd - 0010178-56.2018.5.18.0129	23/03/18	24/04/18	32
RTOrd - 0010187-18.2018.5.18.0129	29/03/18	24/04/18	26
RTOrd - 0010188-03.2018.5.18.0129	02/04/18	24/04/18	22
RTOrd - 0010189-85.2018.5.18.0129	02/04/18	24/04/18	22
RTOrd - 0010199-32.2018.5.18.0129	04/04/18	24/04/18	20
RTOrd - 0010235-74.2018.5.18.0129	23/04/18	26/04/18	3
RTOrd - 0010413-57.2017.5.18.0129	11/04/17	26/04/18	380
RTOrd - 0010496-73.2017.5.18.0129	08/05/17	16/04/18	343
RTOrd - 0010753-98.2017.5.18.0129	28/06/17	10/04/18	286
RTOrd - 0010790-28.2017.5.18.0129	05/07/17	05/04/18	274
RTOrd - 0010806-79.2017.5.18.0129	07/07/17	16/04/18	283
RTOrd - 0010818-93.2017.5.18.0129	10/07/17	03/04/18	267
RTOrd - 0010821-48.2017.5.18.0129	10/07/17	12/04/18	276
RTOrd - 0010824-03.2017.5.18.0129	10/07/17	18/04/18	282
RTOrd - 0010834-47.2017.5.18.0129	12/07/17	17/04/18	279
RTOrd - 0010960-97.2017.5.18.0129	26/07/17	06/04/18	254

**Legenda:**

**Ajuiz.** Data do Ajuizamento;

**Enc. da Instrução:** Data da conclusão para proferir sentença;

**Prazo:** Quantidade de dias decorridos do ajuizamento até o encerramento da instrução.



## PRAZO MÉDIO ENTRE O AJUIZAMENTO E O ENCERRAMENTO DA INSTRUÇÃO - VARA DO TRABALHO DE QUIRINÓPOLIS

### VARA DO TRABALHO DE QUIRINÓPOLIS

#### ORDINÁRIO

Qtd	Prazo Médio
114	181,94

Nr. Processo	Ajuiz.	nc. Instruçã	Prazo
RTOrd - 0010962-67.2017.5.18.0129	26/07/17	03/04/18	251
RTOrd - 0010994-72.2017.5.18.0129	01/08/17	05/04/18	247
RTOrd - 0011023-25.2017.5.18.0129	12/08/17	25/04/18	256
RTOrd - 0011084-80.2017.5.18.0129	24/08/17	05/04/18	224
RTOrd - 0011113-33.2017.5.18.0129	30/08/17	26/04/18	239
RTOrd - 0011118-55.2017.5.18.0129	31/08/17	29/04/18	241
RTOrd - 0011160-07.2017.5.18.0129	08/09/17	12/04/18	216
RTOrd - 0011161-89.2017.5.18.0129	08/09/17	26/04/18	230
RTOrd - 0011182-65.2017.5.18.0129	12/09/17	05/04/18	205
RTOrd - 0011187-87.2017.5.18.0129	12/09/17	11/04/18	211
RTOrd - 0011189-57.2017.5.18.0129	12/09/17	11/04/18	211
RTOrd - 0011190-42.2017.5.18.0129	12/09/17	11/04/18	211
RTOrd - 0011191-27.2017.5.18.0129	12/09/17	11/04/18	211
RTOrd - 0011193-94.2017.5.18.0129	12/09/17	11/04/18	211
RTOrd - 0011194-79.2017.5.18.0129	12/09/17	11/04/18	211
RTOrd - 0011196-49.2017.5.18.0129	12/09/17	11/04/18	211
RTOrd - 0011198-19.2017.5.18.0129	12/09/17	12/04/18	212
RTOrd - 0011209-48.2017.5.18.0129	14/09/17	18/04/18	216
RTOrd - 0011213-22.2016.5.18.0129	28/09/16	18/04/18	567
RTOrd - 0011222-47.2017.5.18.0129	19/09/17	18/04/18	211
RTOrd - 0011236-31.2017.5.18.0129	20/09/17	12/04/18	204
RTOrd - 0011248-45.2017.5.18.0129	25/09/17	12/04/18	199
RTOrd - 0011269-21.2017.5.18.0129	29/09/17	11/04/18	194
RTOrd - 0011271-88.2017.5.18.0129	29/09/17	11/04/18	194

**Legenda:**

**Ajuiz.** Data do Ajuizamento;

**Enc. da Instrução:** Data da conclusão para proferir sentença;

**Prazo:** Quantidade de dias decorridos do ajuizamento até o encerramento da instrução.



## PRAZO MÉDIO ENTRE O AJUIZAMENTO E O ENCERRAMENTO DA INSTRUÇÃO - VARA DO TRABALHO DE QUIRINÓPOLIS

### VARA DO TRABALHO DE QUIRINÓPOLIS

#### ORDINÁRIO

Qtd	Prazo Médio
114	181,94

Nr. Processo	Ajuiz.	nc. Instruçã	Prazo
RTOrd - 0011300-41.2017.5.18.0129	04/10/17	17/04/18	195
RTOrd - 0011303-93.2017.5.18.0129	05/10/17	11/04/18	188
RTOrd - 0011305-63.2017.5.18.0129	06/10/17	25/04/18	201
RTOrd - 0011319-47.2017.5.18.0129	09/10/17	12/04/18	185
RTOrd - 0011319-47.2017.5.18.0129	09/10/17	12/04/18	185
RTOrd - 0011325-54.2017.5.18.0129	10/10/17	11/04/18	183
RTOrd - 0011328-09.2017.5.18.0129	10/10/17	06/04/18	178
RTOrd - 0011335-98.2017.5.18.0129	11/10/17	25/04/18	196
RTOrd - 0011355-89.2017.5.18.0129	16/10/17	12/04/18	178
RTOrd - 0011359-29.2017.5.18.0129	18/10/17	11/04/18	175
RTOrd - 0011390-83.2016.5.18.0129	04/11/16	06/04/18	518
RTOrd - 0011391-34.2017.5.18.0129	20/10/17	25/04/18	187
RTOrd - 0011395-71.2017.5.18.0129	23/10/17	26/04/18	185
RTOrd - 0011422-54.2017.5.18.0129	27/10/17	04/04/18	159
RTOrd - 0011426-91.2017.5.18.0129	30/10/17	05/04/18	157
RTOrd - 0011427-76.2017.5.18.0129	30/10/17	11/04/18	163
RTOrd - 0011442-79.2016.5.18.0129	18/11/16	06/04/18	504
RTOrd - 0011446-82.2017.5.18.0129	31/10/17	18/04/18	169
RTOrd - 0011449-71.2016.5.18.0129	18/11/16	11/04/18	509
RTOrd - 0011454-59.2017.5.18.0129	01/11/17	25/04/18	175
RTOrd - 0011477-39.2016.5.18.0129	24/11/16	06/04/18	498
RTOrd - 0011508-25.2017.5.18.0129	07/11/17	18/04/18	162
RTOrd - 0011509-10.2017.5.18.0129	07/11/17	25/04/18	169
RTOrd - 0011526-46.2017.5.18.0129	08/11/17	04/04/18	147

**Legenda:**

**Ajuiz.** Data do Ajuizamento;

**Enc. da Instrução:** Data da conclusão para proferir sentença;

**Prazo:** Quantidade de dias decorridos do ajuizamento até o encerramento da instrução.



## PRAZO MÉDIO ENTRE O AJUIZAMENTO E O ENCERRAMENTO DA INSTRUÇÃO - VARA DO TRABALHO DE QUIRINÓPOLIS

### VARA DO TRABALHO DE QUIRINÓPOLIS

#### ORDINÁRIO

Qtd	Prazo Médio
114	181,94

Nr. Processo	Ajuiz.	nc. Instruça	Prazo
RTOrd - 0011533-38.2017.5.18.0129	08/11/17	27/04/18	170
RTOrd - 0011564-58.2017.5.18.0129	09/11/17	11/04/18	153
RTOrd - 0011567-13.2017.5.18.0129	09/11/17	11/04/18	153
RTOrd - 0011568-95.2017.5.18.0129	09/11/17	26/04/18	168
RTOrd - 0011570-65.2017.5.18.0129	10/11/17	12/04/18	153
RTOrd - 0011586-19.2017.5.18.0129	10/11/17	24/04/18	165
RTOrd - 0011591-41.2017.5.18.0129	10/11/17	03/04/18	144
RTOrd - 0011610-47.2017.5.18.0129	10/11/17	03/04/18	144
RTOrd - 0011612-17.2017.5.18.0129	10/11/17	10/04/18	151
RTOrd - 0011613-02.2017.5.18.0129	10/11/17	26/04/18	167
RTOrd - 0011615-69.2017.5.18.0129	10/11/17	17/04/18	158
RTOrd - 0011619-09.2017.5.18.0129	10/11/17	11/04/18	152
RTOrd - 0011634-75.2017.5.18.0129	10/11/17	10/04/18	151
RTOrd - 0011634-75.2017.5.18.0129	10/11/17	11/04/18	152
RTOrd - 0011638-15.2017.5.18.0129	10/11/17	18/04/18	159
RTOrd - 0011640-82.2017.5.18.0129	10/11/17	04/04/18	145
RTOrd - 0011641-67.2017.5.18.0129	10/11/17	11/04/18	152
RTOrd - 0011643-37.2017.5.18.0129	10/11/17	25/04/18	166
RTOrd - 0011680-64.2017.5.18.0129	27/11/17	10/04/18	134
RTOrd - 0011687-56.2017.5.18.0129	30/11/17	11/04/18	132
RTOrd - 0011690-11.2017.5.18.0129	03/12/17	03/04/18	121
RTOrd - 0011721-31.2017.5.18.0129	18/12/17	25/04/18	128
RTOrd - 0011725-68.2017.5.18.0129	23/12/17	24/04/18	122

**Legenda:**

**Ajuiz.** Data do Ajuizamento;

**Enc. da Instrução:** Data da conclusão para proferir sentença;

**Prazo:** Quantidade de dias decorridos do ajuizamento até o encerramento da instrução.



**PRAZO MÉDIO ENTRE O AJUIZAMENTO E O  
ENCERRAMENTO DA INSTRUÇÃO - VARA DO  
TRABALHO DE QUIRINÓPOLIS**

**VARA DO TRABALHO DE  
QUIRINÓPOLIS**



## PRAZO MÉDIO ENTRE O AJUIZAMENTO E O ENCERRAMENTO DA INSTRUÇÃO - VARA DO TRABALHO DE QUIRINÓPOLIS

Data do encerramento da instrução entre 1/4/2018 e 30/4/2018 23:59:59

### ALEXANDRE VALLE PIOVESAN

#### ORDINÁRIO

Qtd	Prazo Médio
12	246,08

Nr. Processo	Ajuiz.	nc. Instruçã	Prazo
RTOrd - 0010028-75.2018.5.18.0129	19/01/18	17/04/18	88
RTOrd - 0010496-73.2017.5.18.0129	08/05/17	16/04/18	343
RTOrd - 0010806-79.2017.5.18.0129	07/07/17	16/04/18	283
RTOrd - 0010824-03.2017.5.18.0129	10/07/17	18/04/18	282
RTOrd - 0010834-47.2017.5.18.0129	12/07/17	17/04/18	279
RTOrd - 0011209-48.2017.5.18.0129	14/09/17	18/04/18	216
RTOrd - 0011213-22.2016.5.18.0129	28/09/16	18/04/18	567
RTOrd - 0011222-47.2017.5.18.0129	19/09/17	18/04/18	211
RTOrd - 0011300-41.2017.5.18.0129	04/10/17	17/04/18	195
RTOrd - 0011446-82.2017.5.18.0129	31/10/17	18/04/18	169
RTOrd - 0011508-25.2017.5.18.0129	07/11/17	18/04/18	162
RTOrd - 0011615-69.2017.5.18.0129	10/11/17	17/04/18	158

**Legenda:**

Ajuiz. Data do Ajuizamento;

Enc. da Instrução: Data da conclusão para proferir sentença;

Prazo: Quantidade de dias decorridos do ajuizamento até o encerramento da instrução.

### ROSANE GOMES DE MENEZES LEITE

#### ORDINÁRIO

Qtd	Prazo Médio
98	163,27

Nr. Processo	Ajuiz.	nc. Instruçã	Prazo
ConPag - 0010087-63.2018.5.18.0129	15/02/18	02/04/18	46



## PRAZO MÉDIO ENTRE O AJUIZAMENTO E O ENCERRAMENTO DA INSTRUÇÃO - VARA DO TRABALHO DE QUIRINÓPOLIS

### ROSANE GOMES DE MENEZES LEITE

#### ORDINÁRIO

Qtd	Prazo Médio
98	163,27

Nr. Processo	Ajuiz.	nc. Instruça	Prazo
ConPag - 0010120-53.2018.5.18.0129	21/02/18	12/04/18	50
ConPag - 0011692-78.2017.5.18.0129	05/12/17	16/04/18	132
ET - 0011655-51.2017.5.18.0129	20/11/17	10/04/18	141
HoTrEx - 0010090-18.2018.5.18.0129	15/02/18	02/04/18	46
HoTrEx - 0010186-33.2018.5.18.0129	29/03/18	04/04/18	6
Pet - 0011119-40.2017.5.18.0129	31/08/17	07/04/18	219
RTOOrd - 0010026-08.2018.5.18.0129	19/01/18	11/04/18	82
RTOOrd - 0010039-07.2018.5.18.0129	26/01/18	24/04/18	88
RTOOrd - 0010048-66.2018.5.18.0129	30/01/18	12/04/18	72
RTOOrd - 0010051-55.2017.5.18.0129	12/01/17	20/04/18	463
RTOOrd - 0010052-06.2018.5.18.0129	30/01/18	11/04/18	71
RTOOrd - 0010056-43.2018.5.18.0129	01/02/18	26/04/18	84
RTOOrd - 0010078-04.2018.5.18.0129	09/02/18	24/04/18	74
RTOOrd - 0010113-61.2018.5.18.0129	19/02/18	03/04/18	43
RTOOrd - 0010137-89.2018.5.18.0129	07/03/18	03/04/18	27
RTOOrd - 0010138-74.2018.5.18.0129	08/03/18	03/04/18	26
RTOOrd - 0010144-81.2018.5.18.0129	12/03/18	11/04/18	30
RTOOrd - 0010146-51.2018.5.18.0129	13/03/18	11/04/18	29
RTOOrd - 0010147-36.2018.5.18.0129	13/03/18	11/04/18	29
RTOOrd - 0010157-80.2018.5.18.0129	17/03/18	11/04/18	25
RTOOrd - 0010167-27.2018.5.18.0129	20/03/18	11/04/18	22
RTOOrd - 0010172-49.2018.5.18.0129	21/03/18	26/04/18	36
RTOOrd - 0010173-34.2018.5.18.0129	21/03/18	11/04/18	21
RTOOrd - 0010174-19.2018.5.18.0129	21/03/18	26/04/18	36
RTOOrd - 0010177-71.2018.5.18.0129	22/03/18	24/04/18	33

**Legenda:**

**Ajuiz.** Data do Ajuizamento;

**Enc. da Instrução:** Data da conclusão para proferir sentença;

**Prazo:** Quantidade de dias decorridos do ajuizamento até o encerramento da instrução.



**PRAZO MÉDIO ENTRE O AJUIZAMENTO E O ENCERRAMENTO DA INSTRUÇÃO - VARA DO TRABALHO DE QUIRINÓPOLIS**

**ROSANE GOMES DE MENEZES LEITE**

**ORDINÁRIO**

Qtd	Prazo Médio
98	163,27

Nr. Processo	Ajuiz.	nc. Instruça	Prazo
RTOOrd - 0010178-56.2018.5.18.0129	23/03/18	24/04/18	32
RTOOrd - 0010187-18.2018.5.18.0129	29/03/18	24/04/18	26
RTOOrd - 0010188-03.2018.5.18.0129	02/04/18	24/04/18	22
RTOOrd - 0010189-85.2018.5.18.0129	02/04/18	24/04/18	22
RTOOrd - 0010199-32.2018.5.18.0129	04/04/18	24/04/18	20
RTOOrd - 0010235-74.2018.5.18.0129	23/04/18	26/04/18	3
RTOOrd - 0010413-57.2017.5.18.0129	11/04/17	26/04/18	380
RTOOrd - 0010753-98.2017.5.18.0129	28/06/17	10/04/18	286
RTOOrd - 0010790-28.2017.5.18.0129	05/07/17	05/04/18	274
RTOOrd - 0010818-93.2017.5.18.0129	10/07/17	03/04/18	267
RTOOrd - 0010821-48.2017.5.18.0129	10/07/17	12/04/18	276
RTOOrd - 0010960-97.2017.5.18.0129	26/07/17	06/04/18	254
RTOOrd - 0010962-67.2017.5.18.0129	26/07/17	03/04/18	251
RTOOrd - 0010994-72.2017.5.18.0129	01/08/17	05/04/18	247
RTOOrd - 0011023-25.2017.5.18.0129	12/08/17	25/04/18	256
RTOOrd - 0011084-80.2017.5.18.0129	24/08/17	05/04/18	224
RTOOrd - 0011113-33.2017.5.18.0129	30/08/17	26/04/18	239
RTOOrd - 0011118-55.2017.5.18.0129	31/08/17	29/04/18	241
RTOOrd - 0011160-07.2017.5.18.0129	08/09/17	12/04/18	216
RTOOrd - 0011161-89.2017.5.18.0129	08/09/17	26/04/18	230
RTOOrd - 0011182-65.2017.5.18.0129	12/09/17	05/04/18	205
RTOOrd - 0011187-87.2017.5.18.0129	12/09/17	11/04/18	211
RTOOrd - 0011189-57.2017.5.18.0129	12/09/17	11/04/18	211
RTOOrd - 0011190-42.2017.5.18.0129	12/09/17	11/04/18	211
RTOOrd - 0011191-27.2017.5.18.0129	12/09/17	11/04/18	211

**Legenda:**

**Ajuiz.** Data do Ajuizamento;

**Enc. da Instrução:** Data da conclusão para proferir sentença;

**Prazo:** Quantidade de dias decorridos do ajuizamento até o encerramento da instrução.





**PRAZO MÉDIO ENTRE O AJUIZAMENTO E O ENCERRAMENTO DA INSTRUÇÃO - VARA DO TRABALHO DE QUIRINÓPOLIS**

**ROSANE GOMES DE MENEZES LEITE**

**ORDINÁRIO**

Qtd	Prazo Médio
98	163,27

Nr. Processo	Ajuiz.	nc. Instruça	Prazo
RTOOrd - 0011193-94.2017.5.18.0129	12/09/17	11/04/18	211
RTOOrd - 0011194-79.2017.5.18.0129	12/09/17	11/04/18	211
RTOOrd - 0011196-49.2017.5.18.0129	12/09/17	11/04/18	211
RTOOrd - 0011198-19.2017.5.18.0129	12/09/17	12/04/18	212
RTOOrd - 0011236-31.2017.5.18.0129	20/09/17	12/04/18	204
RTOOrd - 0011248-45.2017.5.18.0129	25/09/17	12/04/18	199
RTOOrd - 0011269-21.2017.5.18.0129	29/09/17	11/04/18	194
RTOOrd - 0011271-88.2017.5.18.0129	29/09/17	11/04/18	194
RTOOrd - 0011303-93.2017.5.18.0129	05/10/17	11/04/18	188
RTOOrd - 0011305-63.2017.5.18.0129	06/10/17	25/04/18	201
RTOOrd - 0011325-54.2017.5.18.0129	10/10/17	11/04/18	183
RTOOrd - 0011328-09.2017.5.18.0129	10/10/17	06/04/18	178
RTOOrd - 0011335-98.2017.5.18.0129	11/10/17	25/04/18	196
RTOOrd - 0011355-89.2017.5.18.0129	16/10/17	12/04/18	178
RTOOrd - 0011359-29.2017.5.18.0129	18/10/17	11/04/18	175
RTOOrd - 0011390-83.2016.5.18.0129	04/11/16	06/04/18	518
RTOOrd - 0011391-34.2017.5.18.0129	20/10/17	25/04/18	187
RTOOrd - 0011395-71.2017.5.18.0129	23/10/17	26/04/18	185
RTOOrd - 0011422-54.2017.5.18.0129	27/10/17	04/04/18	159
RTOOrd - 0011426-91.2017.5.18.0129	30/10/17	05/04/18	157
RTOOrd - 0011427-76.2017.5.18.0129	30/10/17	11/04/18	163
RTOOrd - 0011442-79.2016.5.18.0129	18/11/16	06/04/18	504
RTOOrd - 0011449-71.2016.5.18.0129	18/11/16	11/04/18	509
RTOOrd - 0011454-59.2017.5.18.0129	01/11/17	25/04/18	175
RTOOrd - 0011477-39.2016.5.18.0129	24/11/16	06/04/18	498

**Legenda:**

**Ajuiz.** Data do Ajuizamento;

**Enc. da Instrução:** Data da conclusão para proferir sentença;

**Prazo:** Quantidade de dias decorridos do ajuizamento até o encerramento da instrução.



## PRAZO MÉDIO ENTRE O AJUIZAMENTO E O ENCERRAMENTO DA INSTRUÇÃO - VARA DO TRABALHO DE QUIRINÓPOLIS

### ROSANE GOMES DE MENEZES LEITE

#### ORDINÁRIO

Qtd	Prazo Médio
98	163,27

Nr. Processo	Ajuiz.	nc. Instruçã	Prazo
RTOOrd - 0011509-10.2017.5.18.0129	07/11/17	25/04/18	169
RTOOrd - 0011526-46.2017.5.18.0129	08/11/17	04/04/18	147
RTOOrd - 0011564-58.2017.5.18.0129	09/11/17	11/04/18	153
RTOOrd - 0011567-13.2017.5.18.0129	09/11/17	11/04/18	153
RTOOrd - 0011568-95.2017.5.18.0129	09/11/17	26/04/18	168
RTOOrd - 0011570-65.2017.5.18.0129	10/11/17	12/04/18	153
RTOOrd - 0011586-19.2017.5.18.0129	10/11/17	24/04/18	165
RTOOrd - 0011591-41.2017.5.18.0129	10/11/17	03/04/18	144
RTOOrd - 0011610-47.2017.5.18.0129	10/11/17	03/04/18	144
RTOOrd - 0011612-17.2017.5.18.0129	10/11/17	10/04/18	151
RTOOrd - 0011613-02.2017.5.18.0129	10/11/17	26/04/18	167
RTOOrd - 0011619-09.2017.5.18.0129	10/11/17	11/04/18	152
RTOOrd - 0011634-75.2017.5.18.0129	10/11/17	10/04/18	151
RTOOrd - 0011634-75.2017.5.18.0129	10/11/17	11/04/18	152
RTOOrd - 0011638-15.2017.5.18.0129	10/11/17	18/04/18	159
RTOOrd - 0011640-82.2017.5.18.0129	10/11/17	04/04/18	145
RTOOrd - 0011641-67.2017.5.18.0129	10/11/17	11/04/18	152
RTOOrd - 0011643-37.2017.5.18.0129	10/11/17	25/04/18	166
RTOOrd - 0011680-64.2017.5.18.0129	27/11/17	10/04/18	134
RTOOrd - 0011687-56.2017.5.18.0129	30/11/17	11/04/18	132
RTOOrd - 0011690-11.2017.5.18.0129	03/12/17	03/04/18	121
RTOOrd - 0011721-31.2017.5.18.0129	18/12/17	25/04/18	128
RTOOrd - 0011725-68.2017.5.18.0129	23/12/17	24/04/18	122

**Legenda:**

**Ajuiz.** Data do Ajuizamento;

**Enc. da Instrução:** Data da conclusão para proferir sentença;

**Prazo:** Quantidade de dias decorridos do ajuizamento até o encerramento da instrução.



**PRAZO MÉDIO ENTRE O AJUIZAMENTO E O  
ENCERRAMENTO DA INSTRUÇÃO - VARA DO  
TRABALHO DE QUIRINÓPOLIS**

**THAÍS MEIRELES PEREIRA VILLA  
VERDE**

**ORDINÁRIO**

Qtd	Prazo Médio
3	147

Nr. Processo	Ajuiz.	nc. Instruçã	Prazo
RTOOrd - 0010093-70.2018.5.18.0129	16/02/18	05/04/18	48
RTOOrd - 0011319-47.2017.5.18.0129	09/10/17	12/04/18	185
RTOOrd - 0011319-47.2017.5.18.0129	09/10/17	12/04/18	185
RTOOrd - 0011533-38.2017.5.18.0129	08/11/17	27/04/18	170

**Legenda:**

**Ajuiz.** Data do Ajuizamento;

**Enc. da Instrução:** Data da conclusão para proferir sentença;

**Prazo:** Quantidade de dias decorridos do ajuizamento até o encerramento da instrução.

**Sem magistrado**

**ORDINÁRIO**

Qtd	Prazo Médio
1	1.400

Nr. Processo	Ajuiz.	nc. Instruçã	Prazo
RTOOrd - 0001031-45.2014.5.18.0129	05/06/14	05/04/18	1.400

**Legenda:**

**Ajuiz.** Data do Ajuizamento;

**Enc. da Instrução:** Data da conclusão para proferir sentença;

**Prazo:** Quantidade de dias decorridos do ajuizamento até o encerramento da instrução.