

## Conceituação

Tema	Prazos Processuais
<b>Relatórios</b>	Evolução Histórica Comparativo por VT Comparativo por Grupo Por Grupo Por VT Por Processo Por Magistrado
<b>Resumo</b>	Apresenta o prazo médio desde o ajuizamento da ação até o encerramento da instrução.
<b>Descrição</b>	O prazo médio é obtido calculando-se a quantidade de dias decorridos desde o ajuizamento até o encerramento da instrução. Os dados são extraídos baseando-se nos itens do e-Gestão:  267 e 90267 - Do ajuizamento da ação até o encerramento da instrução na fase de conhecimento – rito sumaríssimo;  268 e 90268 – Do ajuizamento da ação até o encerramento da instrução na fase de conhecimento – exceto rito sumaríssimo (ordinário)
<b>Origem da informação</b>	e-Gestão
<b>Critérios e transformações</b>	Coletado do e-Gestão, consolidado, otimizado e classificado para análise.
<b>Análises possíveis</b>	Prazo médio entre o ajuizamento da ação e o encerramento da instrução, detalhado de forma Geral, Por grupo, por VT, Por Processo e Por Magistrado.



## EVOLUÇÃO HISTÓRICA DOS PRAZOS PROCESSUAIS ENTRE O AJUIZAMENTO E O ENCERRAMENTO DA INSTRUÇÃO - VARA DO TRABALHO DE CERES

Data do encerramento da instrução entre 1/4/2018 e 30/4/2018 23:59:59

Rito	Qtd	Prazo Médio
ORDINÁRIO	21	105,81
SUMARÍSSIMO	93	30,48
<b>Total/Média</b>	<b>114</b>	<b>44,36</b>

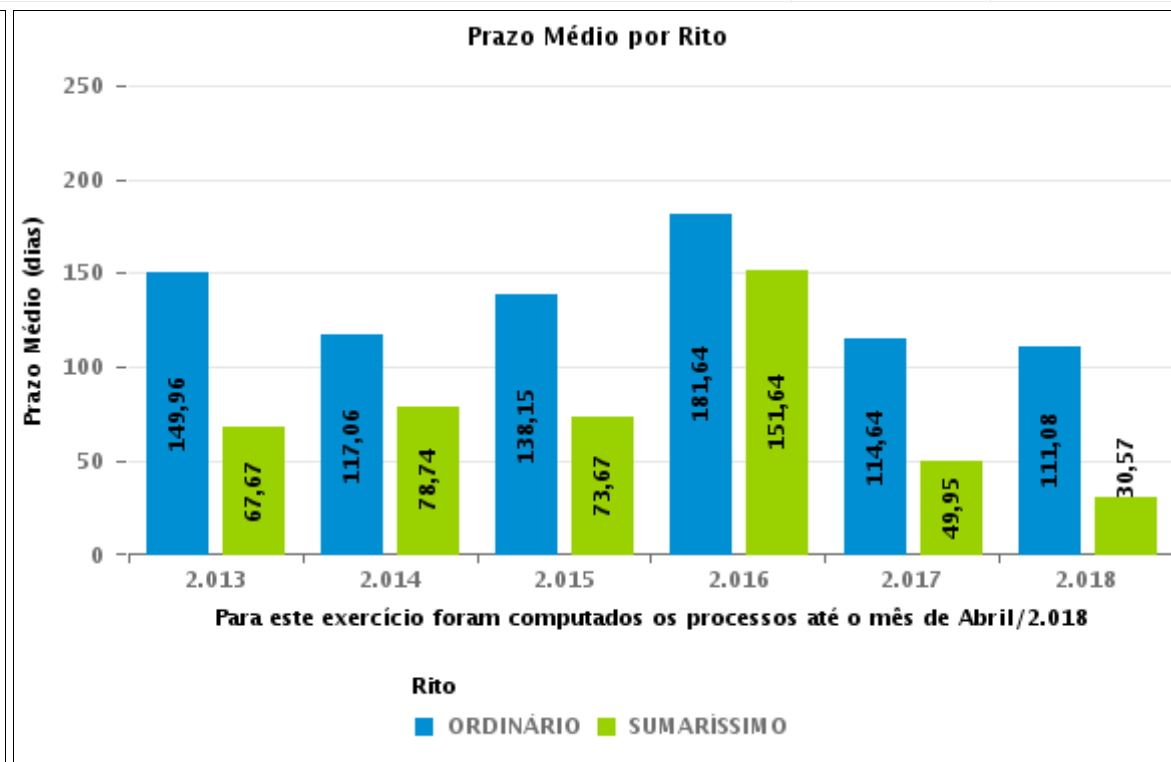
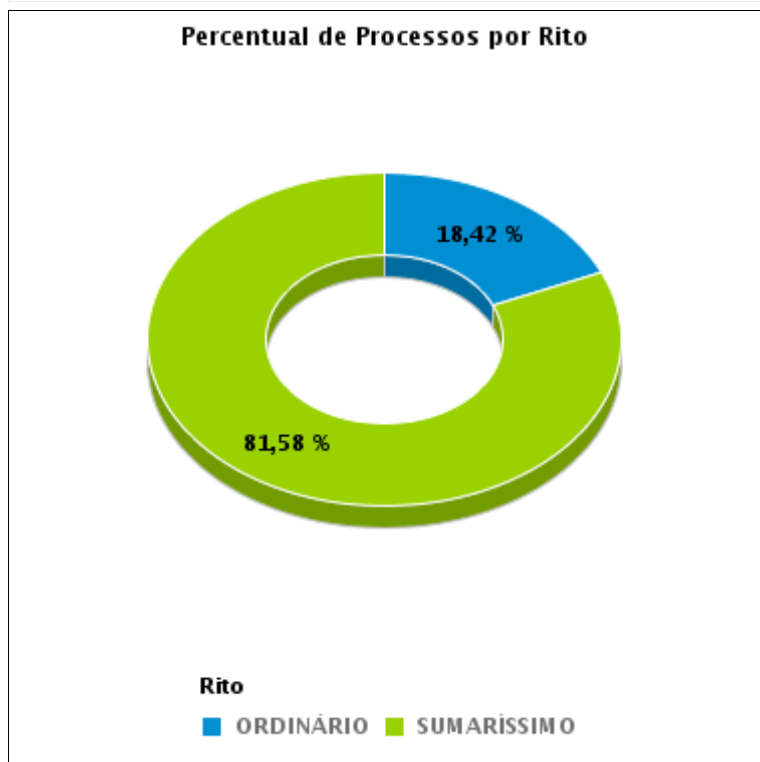



## COMPARATIVO DO PRAZO MÉDIO ENTRE O AJUIZAMENTO E O ENCERRAMENTO DA INSTRUÇÃO - VARA DO TRABALHO DE CERES

Data do encerramento da instrução entre 1/4/2018 e 30/4/2018 23:59:59

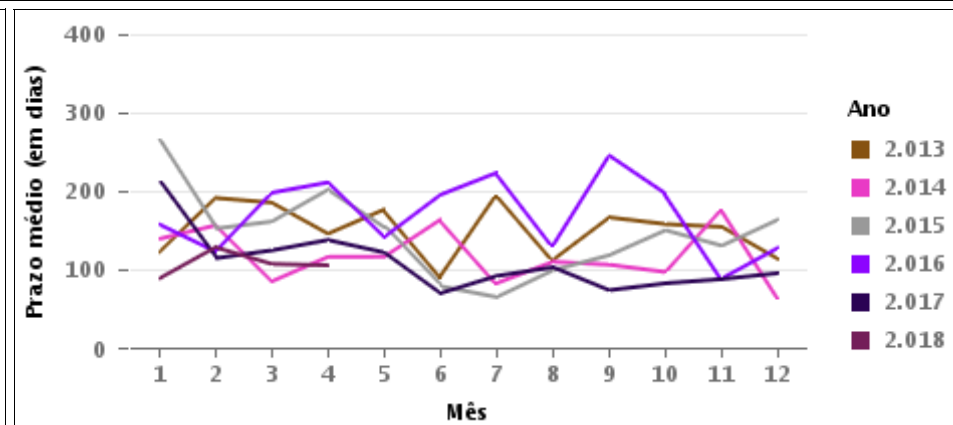
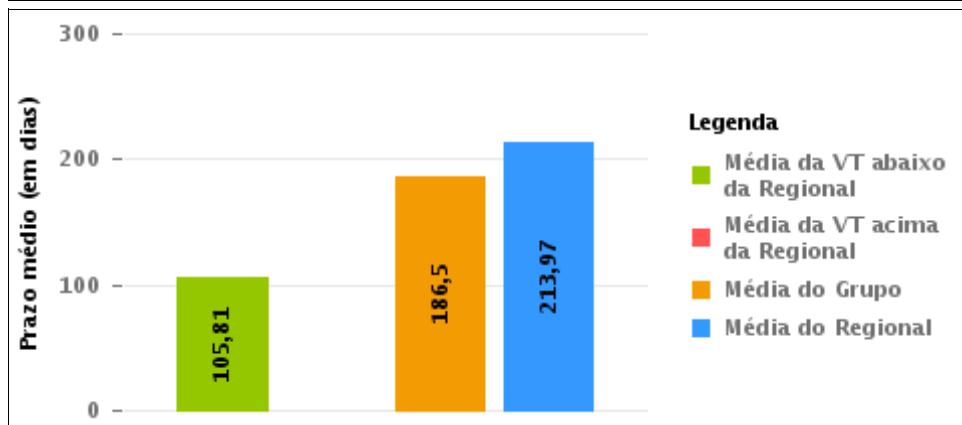
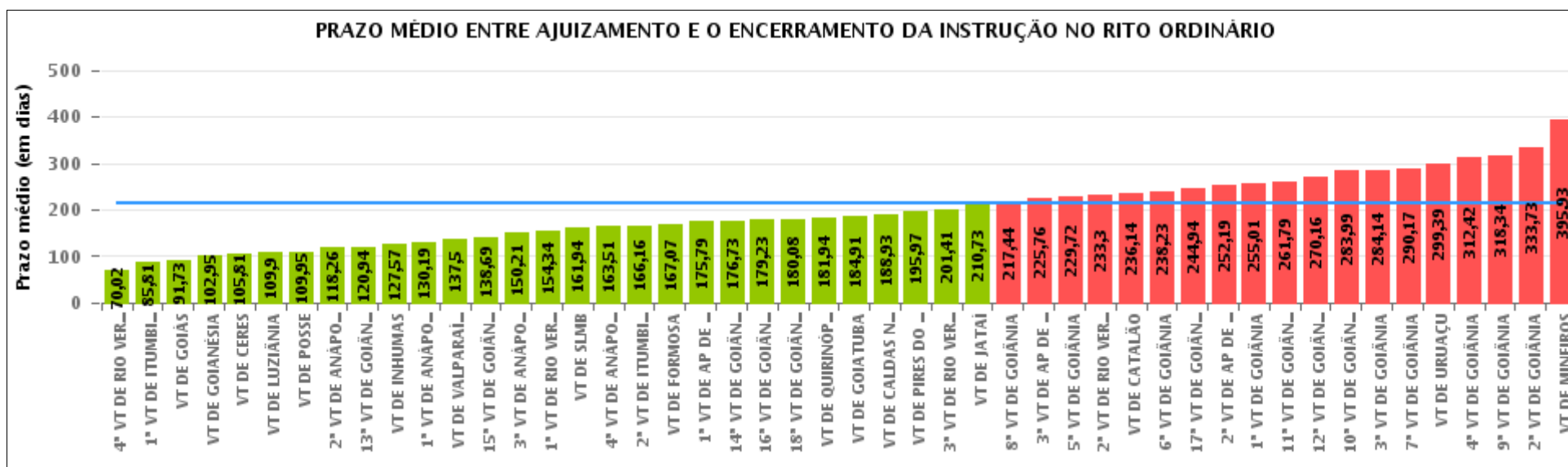



## COMPARATIVO DO PRAZO MÉDIO ENTRE O AJUIZAMENTO E O ENCERRAMENTO DA INSTRUÇÃO ENTRE AS VARAS DO GRUPO

Data do encerramento da instrução entre 1/4/2018 e 30/4/2018 23:59:59

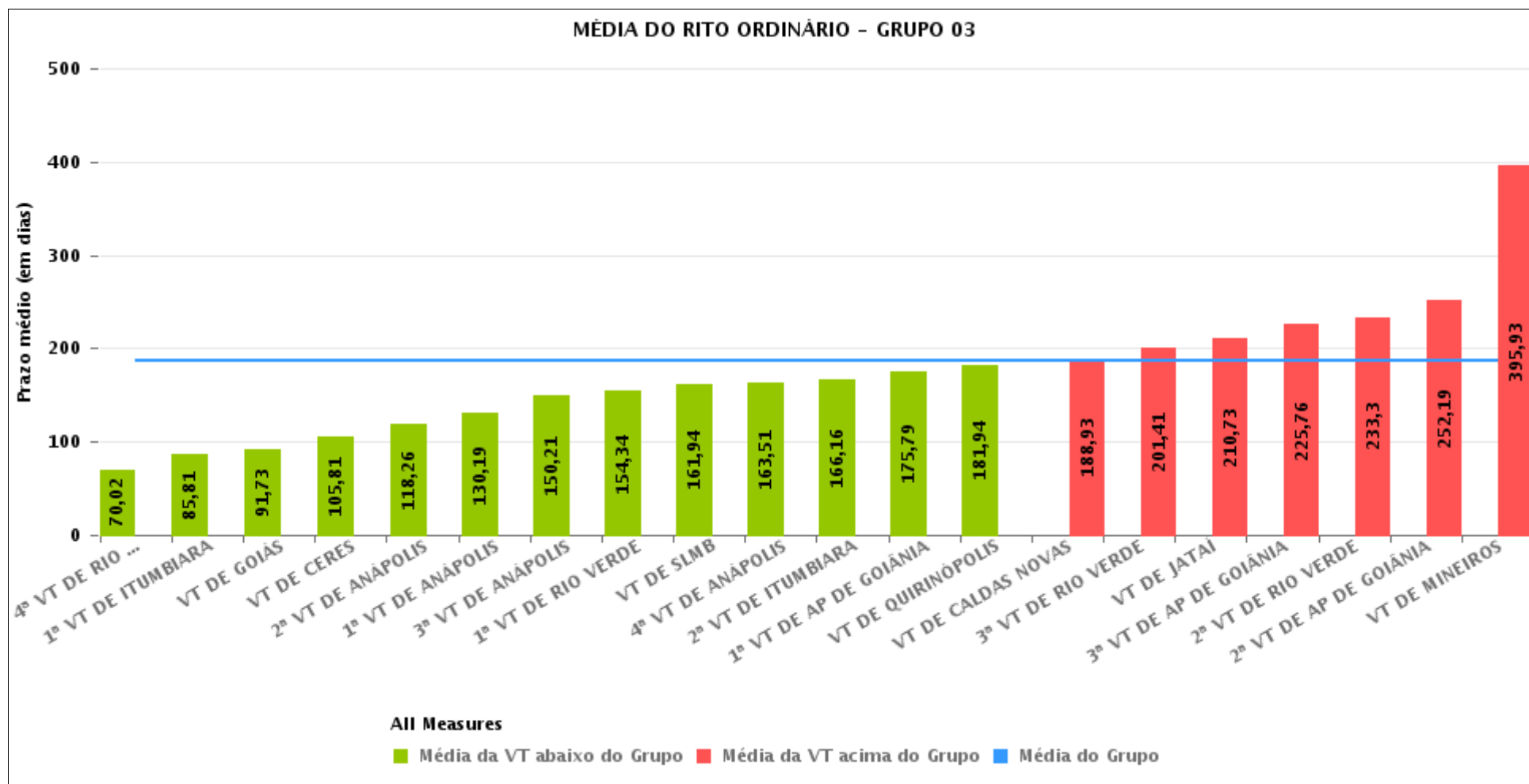



## PRAZO MÉDIO ENTRE O AJUIZAMENTO E O ENCERRAMENTO DA INSTRUÇÃO POR GRUPO

Data do encerramento da instrução entre 1/4/2018 e 30/4/2018 23:59:59

Rito	Grupo	Qtd. Processos	Prazo Médio (dias)	Ranking
ORDINÁRIO	GRUPO 01	50	161,56	1°
	GRUPO 02	70	167,07	2°
	GRUPO 03	1.555	186,5	3°
	GRUPO 05	360	225,71	4°
	GRUPO 04	2.629	230,86	5°

Legenda:	# Grupo 03 – De 1501 a 2000	# Grupo 04 – De 2001 a 2500	# Grupo 05 – Maior que 2500
# Grupo 01 – Até 1000 VT de Posse VT de Pires do Rio	VT de Ceres 1ª VT de Anápolis 2ª VT de Anápolis 3ª VT de Anápolis 4ª VT de Anápolis	VT de Goiatuba VT de Goianésia 1ª VT de Goiânia 2ª VT de Goiânia 3ª VT de Goiânia 4ª VT de Goiânia 5ª VT de Goiânia 6ª VT de Goiânia 7ª VT de Goiânia 8ª VT de Goiânia 9ª VT de Goiânia 10ª VT de Goiânia 11ª VT de Goiânia 12ª VT de Goiânia 13ª VT de Goiânia 14ª VT de Goiânia 15ª VT de Goiânia 16ª VT de Goiânia 17ª VT de Goiânia 18ª VT de Goiânia VT de Inhumas VT de Luziânia	VT de Catalão VT de Uruaçu VT de Valparaíso de Goiás
# Grupo 02 – De 1001 a 1500 VT de Formosa	1ª VT de Aparecida de Goiânia 2ª VT de Aparecida de Goiânia 3ª VT de Aparecida de Goiânia VT de Caldas Novas 1ª VT de Itumbiara 2ª VT de Itumbiara VT de Goiás VT de Jataí VT de Mineiros VT de Quirinópolis 1ª VT de Rio Verde 2ª VT de Rio Verde 3ª VT de Rio Verde 4ª VT de Rio Verde VT de São Luis de Montes Belos		



## PRAZO MÉDIO ENTRE O AJUIZAMENTO E O ENCERRAMENTO DA INSTRUÇÃO DE TODAS AS VARAS DO TRABALHO

Data do encerramento da instrução entre 1/4/2018 e 30/4/2018 23:59:59

### ORDINÁRIO

Qtd. Processos	Prazo Médio (dias)
4.664	213,97

Vara do Trabalho	Qtd Processos	Prazo Médio	Ranking
4ª VARA DO TRABALHO DE RIO VERDE	48	70,02	1º
1ª VARA DO TRABALHO DE ITUMBIARA	54	85,81	2º
VARA DO TRABALHO DE GOIÁS	45	91,73	3º
VARA DO TRABALHO DE GOIANÉSIA	74	102,95	4º
VARA DO TRABALHO DE CERES	21	105,81	5º
VARA DO TRABALHO DE LUZIÂNIA	145	109,9	6º
VARA DO TRABALHO DE POSSE	20	109,95	7º
2ª VARA DO TRABALHO DE ANÁPOLIS	34	118,26	8º
13ª VARA DO TRABALHO DE GOIÂNIA	77	120,94	9º
VARA DO TRABALHO DE INHUMAS	74	127,57	10º
1ª VARA DO TRABALHO DE ANÁPOLIS	100	130,19	11º
VARA DO TRABALHO DE VALPARAÍSO DE GOIÁS	115	137,5	12º
15ª VARA DO TRABALHO DE GOIÂNIA	113	138,69	13º
3ª VARA DO TRABALHO DE ANÁPOLIS	77	150,21	14º
1ª VARA DO TRABALHO DE RIO VERDE	73	154,34	15º
VARA DO TRABALHO DE SÃO LUIS DE MONTES BELOS	51	161,94	16º
4ª VARA DO TRABALHO DE ANÁPOLIS	87	163,51	17º
2ª VARA DO TRABALHO DE ITUMBIARA	44	166,16	18º
VARA DO TRABALHO DE FORMOSA	70	167,07	19º
1ª VARA DO TRABALHO DE APARECIDA DE GOIÂNIA	104	175,79	20º
14ª VARA DO TRABALHO DE GOIÂNIA	140	176,73	21º
16ª VARA DO TRABALHO DE GOIÂNIA	100	179,23	22º
18ª VARA DO TRABALHO DE GOIÂNIA	121	180,08	23º
VARA DO TRABALHO DE QUIRINÓPOLIS	116	181,94	24º
VARA DO TRABALHO DE GOIATUBA	53	184,91	25º
VARA DO TRABALHO DE CALDAS NOVAS	134	188,93	26º



## PRAZO MÉDIO ENTRE O AJUIZAMENTO E O ENCERRAMENTO DA INSTRUÇÃO DE TODAS AS VARAS DO TRABALHO

### ORDINÁRIO

Qtd. Processos	Prazo Médio (dias)
4.664	213,97

Vara do Trabalho	Qtd Processos	Prazo Médio	Ranking
VARA DO TRABALHO DE PIRES DO RIO	30	195,97	27°
3ª VARA DO TRABALHO DE RIO VERDE	61	201,41	28°
VARA DO TRABALHO DE JATAÍ	103	210,73	29°
8ª VARA DO TRABALHO DE GOIÂNIA	123	217,44	30°
3ª VARA DO TRABALHO DE APARECIDA DE GOIÂNIA	121	225,76	31°
5ª VARA DO TRABALHO DE GOIÂNIA	123	229,72	32°
2ª VARA DO TRABALHO DE RIO VERDE	109	233,3	33°
VARA DO TRABALHO DE CATALÃO	125	236,14	34°
6ª VARA DO TRABALHO DE GOIÂNIA	103	238,23	35°
17ª VARA DO TRABALHO DE GOIÂNIA	161	244,94	36°
2ª VARA DO TRABALHO DE APARECIDA DE GOIÂNIA	97	252,19	37°
1ª VARA DO TRABALHO DE GOIÂNIA	108	255,01	38°
11ª VARA DO TRABALHO DE GOIÂNIA	126	261,79	39°
12ª VARA DO TRABALHO DE GOIÂNIA	140	270,16	40°
10ª VARA DO TRABALHO DE GOIÂNIA	163	283,99	41°
3ª VARA DO TRABALHO DE GOIÂNIA	150	284,14	42°
7ª VARA DO TRABALHO DE GOIÂNIA	121	290,17	43°
VARA DO TRABALHO DE URUAÇU	120	299,39	44°
4ª VARA DO TRABALHO DE GOIÂNIA	123	312,42	45°
9ª VARA DO TRABALHO DE GOIÂNIA	143	318,34	46°
2ª VARA DO TRABALHO DE GOIÂNIA	148	333,73	47°
VARA DO TRABALHO DE MINEIROS	76	395,93	48°



## PRAZO MÉDIO ENTRE O AJUIZAMENTO E O ENCERRAMENTO DA INSTRUÇÃO - VARA DO TRABALHO DE CERES

Data do encerramento da instrução entre 1/4/2018 e 30/4/2018 23:59:59

### VARA DO TRABALHO DE CERES

#### ORDINÁRIO

Qtd	Prazo Médio
21	105,81

Nr. Processo	Ajuiz.	nc. Instruçã	Prazo
RTAlç - 0010188-71.2018.5.18.0171	26/02/18	02/04/18	35
RTAlç - 0010307-32.2018.5.18.0171	22/03/18	19/04/18	28
RTOrd - 0010095-06.2017.5.18.0281	21/02/17	18/04/18	421
RTOrd - 0010096-93.2018.5.18.0171	20/02/18	18/04/18	57
RTOrd - 0010106-40.2018.5.18.0171	22/02/18	27/04/18	64
RTOrd - 0010263-13.2018.5.18.0171	02/03/18	18/04/18	47
RTOrd - 0010267-50.2018.5.18.0171	06/03/18	19/04/18	44
RTOrd - 0010271-87.2018.5.18.0171	12/03/18	17/04/18	36
RTOrd - 0010320-31.2018.5.18.0171	27/03/18	18/04/18	22
RTOrd - 0010340-22.2018.5.18.0171	06/04/18	09/04/18	3
RTOrd - 0010341-07.2018.5.18.0171	06/04/18	09/04/18	3
RTOrd - 0010413-91.2018.5.18.0171	16/04/18	26/04/18	10
RTOrd - 0010424-23.2018.5.18.0171	17/04/18	19/04/18	2
RTOrd - 0010431-15.2018.5.18.0171	20/04/18	20/04/18	0
RTOrd - 0011335-69.2017.5.18.0171	10/08/17	03/04/18	236
RTOrd - 0011473-70.2016.5.18.0171	07/12/16	03/04/18	482
RTOrd - 0011580-80.2017.5.18.0171	04/10/17	09/04/18	187
RTOrd - 0011816-32.2017.5.18.0171	08/11/17	18/04/18	161
RTOrd - 0011819-84.2017.5.18.0171	08/11/17	18/04/18	161
RTOrd - 0011917-69.2017.5.18.0171	14/12/17	18/04/18	125
RTOrd - 0012035-43.2017.5.18.0010	10/01/18	18/04/18	98

**Legenda:**

**Ajuiz.** Data do Ajuizamento;

**Enc. da Instrução:** Data da conclusão para proferir sentença;

**Prazo:** Quantidade de dias decorridos do ajuizamento até o encerramento da instrução.





**PRAZO MÉDIO ENTRE O AJUIZAMENTO E O  
ENCERRAMENTO DA INSTRUÇÃO - VARA DO  
TRABALHO DE CERES**

**VARA DO TRABALHO DE CERES**



## PRAZO MÉDIO ENTRE O AJUIZAMENTO E O ENCERRAMENTO DA INSTRUÇÃO - VARA DO TRABALHO DE CERES

Data do encerramento da instrução entre 1/4/2018 e 30/4/2018 23:59:59

### ALEXANDRE VALLE PIOVESAN

#### ORDINÁRIO

Qtd	Prazo Médio
3	301,67

Nr. Processo	Ajuiz.	nc. Instruçã	Prazo
RTOrd - 0011335-69.2017.5.18.0171	10/08/17	03/04/18	236
RTOrd - 0011473-70.2016.5.18.0171	07/12/16	03/04/18	482
RTOrd - 0011580-80.2017.5.18.0171	04/10/17	09/04/18	187

**Legenda:**  
Ajuiz. Data do Ajuizamento;  
Enc. da Instrução: Data da conclusão para proferir sentença;  
Prazo: Quantidade de dias decorridos do ajuizamento até o encerramento da instrução.

### MARIA DAS GRAÇAS GONÇALVES OLIVEIRA

#### ORDINÁRIO

Qtd	Prazo Médio
18	73,17

Nr. Processo	Ajuiz.	nc. Instruçã	Prazo
RTAlç - 0010188-71.2018.5.18.0171	26/02/18	02/04/18	35
RTAlç - 0010307-32.2018.5.18.0171	22/03/18	19/04/18	28
RTOrd - 0010095-06.2017.5.18.0281	21/02/17	18/04/18	421
RTOrd - 0010096-93.2018.5.18.0171	20/02/18	18/04/18	57
RTOrd - 0010106-40.2018.5.18.0171	22/02/18	27/04/18	64
RTOrd - 0010263-13.2018.5.18.0171	02/03/18	18/04/18	47

**Legenda:**  
Ajuiz. Data do Ajuizamento;  
Enc. da Instrução: Data da conclusão para proferir sentença;  
Prazo: Quantidade de dias decorridos do ajuizamento até o encerramento da instrução.



**PRAZO MÉDIO ENTRE O AJUIZAMENTO E O  
ENCERRAMENTO DA INSTRUÇÃO - VARA DO  
TRABALHO DE CERES**

**MARIA DAS GRAÇAS GONÇALVES  
OLIVEIRA**

**ORDINÁRIO**

Qtd	Prazo Médio
18	73,17

Nr. Processo	Ajuiz.	nc. Instruçã	Prazo
RTOrd - 0010267-50.2018.5.18.0171	06/03/18	19/04/18	44
RTOrd - 0010271-87.2018.5.18.0171	12/03/18	17/04/18	36
RTOrd - 0010320-31.2018.5.18.0171	27/03/18	18/04/18	22
RTOrd - 0010340-22.2018.5.18.0171	06/04/18	09/04/18	3
RTOrd - 0010341-07.2018.5.18.0171	06/04/18	09/04/18	3
RTOrd - 0010413-91.2018.5.18.0171	16/04/18	26/04/18	10
RTOrd - 0010424-23.2018.5.18.0171	17/04/18	19/04/18	2
RTOrd - 0010431-15.2018.5.18.0171	20/04/18	20/04/18	0
RTOrd - 0011816-32.2017.5.18.0171	08/11/17	18/04/18	161
RTOrd - 0011819-84.2017.5.18.0171	08/11/17	18/04/18	161
RTOrd - 0011917-69.2017.5.18.0171	14/12/17	18/04/18	125
RTOrd - 0012035-43.2017.5.18.0010	10/01/18	18/04/18	98

**Legenda:**

**Ajuiz. Data do Ajuizamento;**

**Enc. da Instrução: Data da conclusão para proferir sentença;**

**Prazo: Quantidade de dias decorridos do ajuizamento até o encerramento da instrução.**