

Conceituação

Tema	Prazos Processuais
Relatórios	Evolução Histórica Comparativo por VT Comparativo por Grupo Por Grupo Por VT Por Processo Por Magistrado
Resumo	Apresenta o prazo médio desde o ajuizamento da ação até o encerramento da instrução.
Descrição	O prazo médio é obtido calculando-se a quantidade de dias decorridos desde o ajuizamento até o encerramento da instrução. Os dados são extraídos baseando-se nos itens do e-Gestão: 267 e 90267 - Do ajuizamento da ação até o encerramento da instrução na fase de conhecimento – rito sumaríssimo; 268 e 90268 – Do ajuizamento da ação até o encerramento da instrução na fase de conhecimento – exceto rito sumaríssimo (ordinário)
Origem da informação	e-Gestão
Critérios e transformações	Coletado do e-Gestão, consolidado, otimizado e classificado para análise.
Análises possíveis	Prazo médio entre o ajuizamento da ação e o encerramento da instrução, detalhado de forma Geral, Por grupo, por VT, Por Processo e Por Magistrado.



EVOLUÇÃO HISTÓRICA DOS PRAZOS PROCESSUAIS ENTRE O AJUIZAMENTO E O ENCERRAMENTO DA INSTRUÇÃO - VARA DO TRABALHO DE POSSE

Data do encerramento da instrução entre 1/4/2018 e 30/4/2018 23:59:59

Rito	Qtd	Prazo Médio
ORDINÁRIO	20	109,95
SUMARÍSSIMO	10	58,8
Total/Média	30	92,9

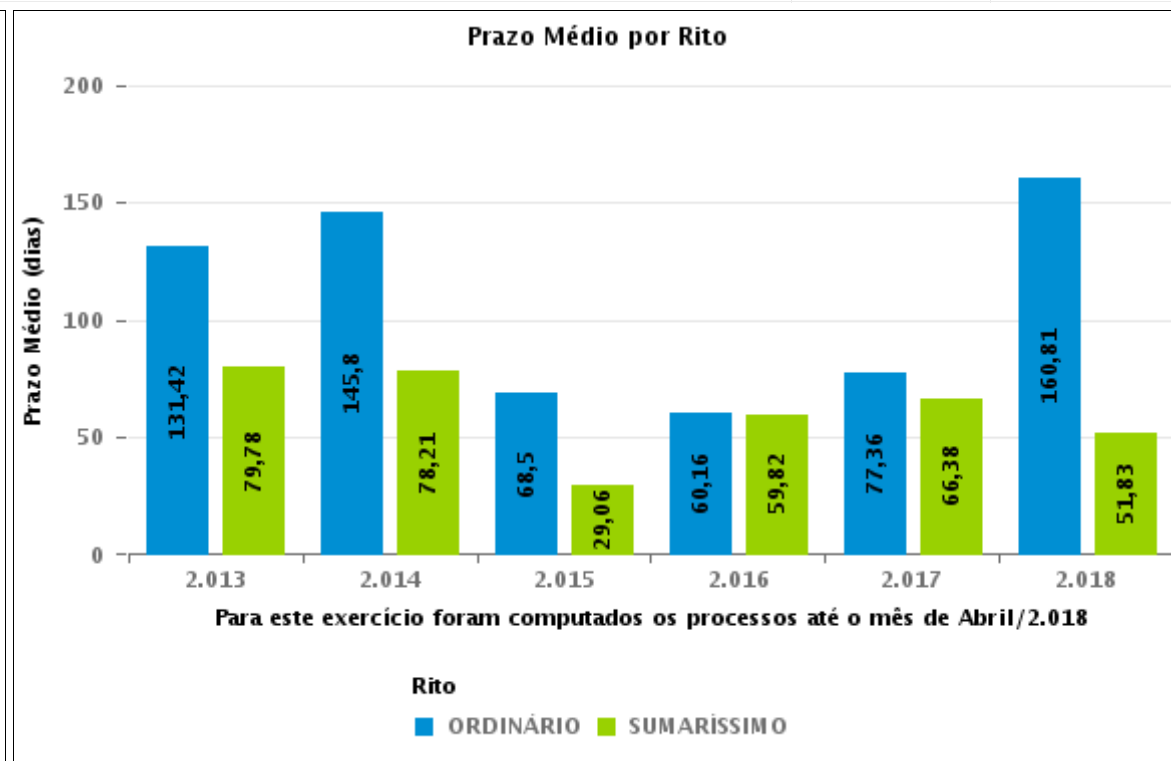
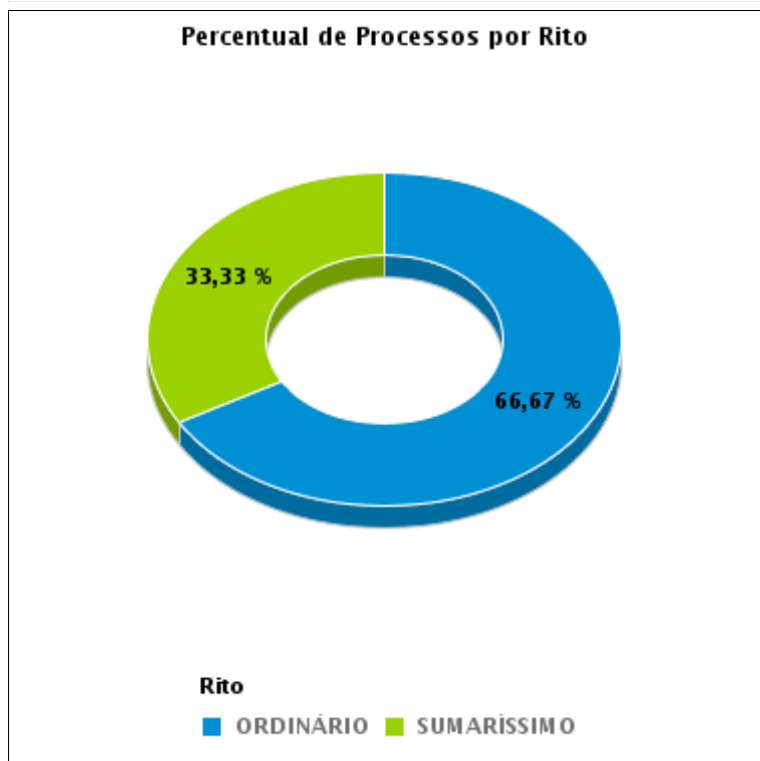



COMPARATIVO DO PRAZO MÉDIO ENTRE O AJUIZAMENTO E O ENCERRAMENTO DA INSTRUÇÃO - VARA DO TRABALHO DE POSSE

Data do encerramento da instrução entre 1/4/2018 e 30/4/2018 23:59:59

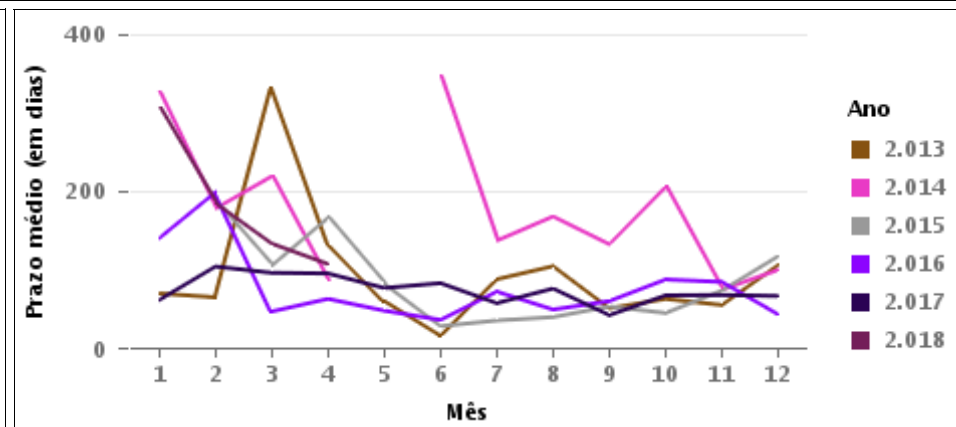
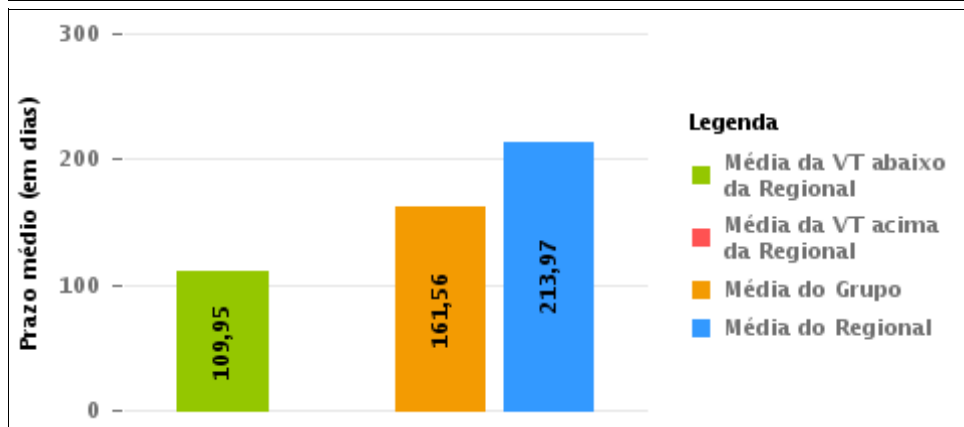
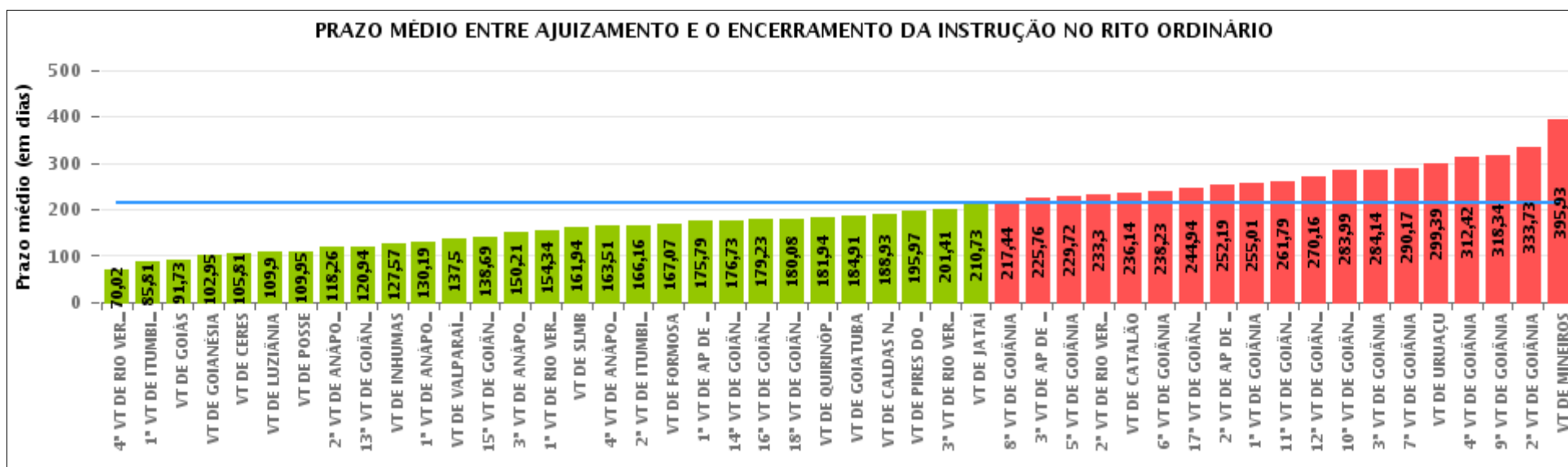



COMPARATIVO DO PRAZO MÉDIO ENTRE O AJUIZAMENTO E O ENCERRAMENTO DA INSTRUÇÃO ENTRE AS VARAS DO GRUPO

Data do encerramento da instrução entre 1/4/2018 e 30/4/2018 23:59:59

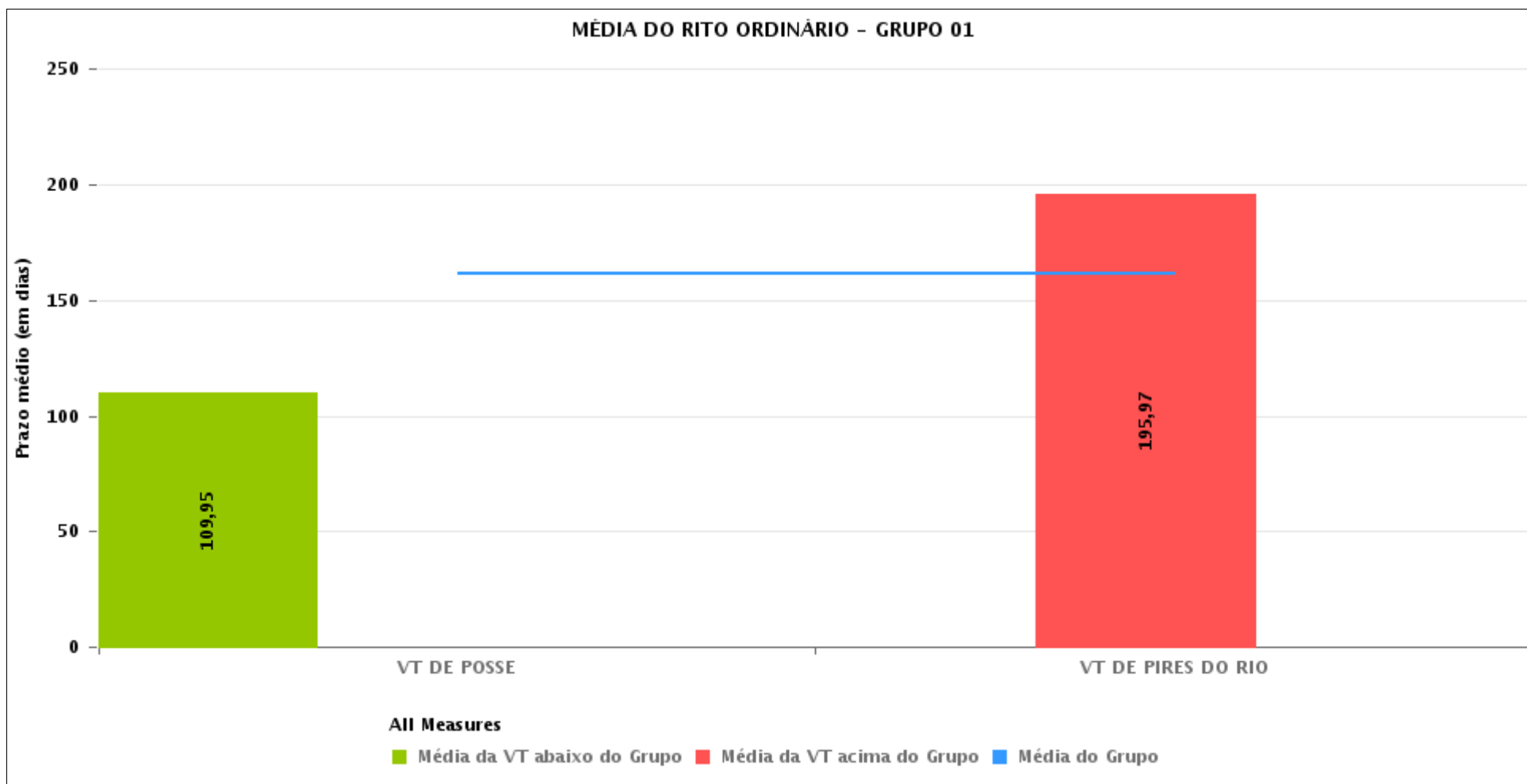



PRAZO MÉDIO ENTRE O AJUIZAMENTO E O ENCERRAMENTO DA INSTRUÇÃO POR GRUPO

Data do encerramento da instrução entre 1/4/2018 e 30/4/2018 23:59:59

Rito	Grupo	Qtd. Processos	Prazo Médio (dias)	Ranking
ORDINÁRIO	GRUPO 01	50	161,56	1°
	GRUPO 02	70	167,07	2°
	GRUPO 03	1.555	186,5	3°
	GRUPO 05	360	225,71	4°
	GRUPO 04	2.629	230,86	5°

Legenda:	# Grupo 03 – De 1501 a 2000	# Grupo 04 – De 2001 a 2500	# Grupo 05 – Maior que 2500
# Grupo 01 – Até 1000 VT de Posse VT de Pires do Rio	VT de Ceres 1ª VT de Anápolis 2ª VT de Anápolis 3ª VT de Anápolis 4ª VT de Anápolis	VT de Goiatuba VT de Goianésia 1ª VT de Goiânia 2ª VT de Goiânia 3ª VT de Goiânia 4ª VT de Goiânia	VT de Catalão VT de Uruaçu VT de Valparaíso de Goiás
# Grupo 02 – De 1001 a 1500 VT de Formosa	1ª VT de Aparecida de Goiânia 2ª VT de Aparecida de Goiânia 3ª VT de Aparecida de Goiânia VT de Caldas Novas 1ª VT de Itumbiara 2ª VT de Itumbiara VT de Goiás VT de Jataí VT de Mineiros VT de Quirinópolis 1ª VT de Rio Verde 2ª VT de Rio Verde 3ª VT de Rio Verde 4ª VT de Rio Verde VT de São Luis de Montes Belos	5ª VT de Goiânia 6ª VT de Goiânia 7ª VT de Goiânia 8ª VT de Goiânia 9ª VT de Goiânia 10ª VT de Goiânia 11ª VT de Goiânia 12ª VT de Goiânia 13ª VT de Goiânia 14ª VT de Goiânia 15ª VT de Goiânia 16ª VT de Goiânia 17ª VT de Goiânia 18ª VT de Goiânia VT de Inhumas VT de Luziânia	



PRAZO MÉDIO ENTRE O AJUIZAMENTO E O ENCERRAMENTO DA INSTRUÇÃO DE TODAS AS VARAS DO TRABALHO

Data do encerramento da instrução entre 1/4/2018 e 30/4/2018 23:59:59

ORDINÁRIO

Qtd. Processos	Prazo Médio (dias)
4.664	213,97

Vara do Trabalho	Qtd Processos	Prazo Médio	Ranking
4ª VARA DO TRABALHO DE RIO VERDE	48	70,02	1º
1ª VARA DO TRABALHO DE ITUMBIARA	54	85,81	2º
VARA DO TRABALHO DE GOIÁS	45	91,73	3º
VARA DO TRABALHO DE GOIANÉSIA	74	102,95	4º
VARA DO TRABALHO DE CERES	21	105,81	5º
VARA DO TRABALHO DE LUZIÂNIA	145	109,9	6º
VARA DO TRABALHO DE POSSE	20	109,95	7º
2ª VARA DO TRABALHO DE ANÁPOLIS	34	118,26	8º
13ª VARA DO TRABALHO DE GOIÂNIA	77	120,94	9º
VARA DO TRABALHO DE INHUMAS	74	127,57	10º
1ª VARA DO TRABALHO DE ANÁPOLIS	100	130,19	11º
VARA DO TRABALHO DE VALPARAÍSO DE GOIÁS	115	137,5	12º
15ª VARA DO TRABALHO DE GOIÂNIA	113	138,69	13º
3ª VARA DO TRABALHO DE ANÁPOLIS	77	150,21	14º
1ª VARA DO TRABALHO DE RIO VERDE	73	154,34	15º
VARA DO TRABALHO DE SÃO LUIS DE MONTES BELOS	51	161,94	16º
4ª VARA DO TRABALHO DE ANÁPOLIS	87	163,51	17º
2ª VARA DO TRABALHO DE ITUMBIARA	44	166,16	18º
VARA DO TRABALHO DE FORMOSA	70	167,07	19º
1ª VARA DO TRABALHO DE APARECIDA DE GOIÂNIA	104	175,79	20º
14ª VARA DO TRABALHO DE GOIÂNIA	140	176,73	21º
16ª VARA DO TRABALHO DE GOIÂNIA	100	179,23	22º
18ª VARA DO TRABALHO DE GOIÂNIA	121	180,08	23º
VARA DO TRABALHO DE QUIRINÓPOLIS	116	181,94	24º
VARA DO TRABALHO DE GOIATUBA	53	184,91	25º
VARA DO TRABALHO DE CALDAS NOVAS	134	188,93	26º



PRAZO MÉDIO ENTRE O AJUIZAMENTO E O ENCERRAMENTO DA INSTRUÇÃO DE TODAS AS VARAS DO TRABALHO

ORDINÁRIO

Qtd. Processos	Prazo Médio (dias)
4.664	213,97

Vara do Trabalho	Qtd Processos	Prazo Médio	Ranking
VARA DO TRABALHO DE PIRES DO RIO	30	195,97	27°
3ª VARA DO TRABALHO DE RIO VERDE	61	201,41	28°
VARA DO TRABALHO DE JATAÍ	103	210,73	29°
8ª VARA DO TRABALHO DE GOIÂNIA	123	217,44	30°
3ª VARA DO TRABALHO DE APARECIDA DE GOIÂNIA	121	225,76	31°
5ª VARA DO TRABALHO DE GOIÂNIA	123	229,72	32°
2ª VARA DO TRABALHO DE RIO VERDE	109	233,3	33°
VARA DO TRABALHO DE CATALÃO	125	236,14	34°
6ª VARA DO TRABALHO DE GOIÂNIA	103	238,23	35°
17ª VARA DO TRABALHO DE GOIÂNIA	161	244,94	36°
2ª VARA DO TRABALHO DE APARECIDA DE GOIÂNIA	97	252,19	37°
1ª VARA DO TRABALHO DE GOIÂNIA	108	255,01	38°
11ª VARA DO TRABALHO DE GOIÂNIA	126	261,79	39°
12ª VARA DO TRABALHO DE GOIÂNIA	140	270,16	40°
10ª VARA DO TRABALHO DE GOIÂNIA	163	283,99	41°
3ª VARA DO TRABALHO DE GOIÂNIA	150	284,14	42°
7ª VARA DO TRABALHO DE GOIÂNIA	121	290,17	43°
VARA DO TRABALHO DE URUAÇU	120	299,39	44°
4ª VARA DO TRABALHO DE GOIÂNIA	123	312,42	45°
9ª VARA DO TRABALHO DE GOIÂNIA	143	318,34	46°
2ª VARA DO TRABALHO DE GOIÂNIA	148	333,73	47°
VARA DO TRABALHO DE MINEIROS	76	395,93	48°



PRAZO MÉDIO ENTRE O AJUIZAMENTO E O ENCERRAMENTO DA INSTRUÇÃO - VARA DO TRABALHO DE POSSE

Data do encerramento da instrução entre 1/4/2018 e 30/4/2018 23:59:59

VARA DO TRABALHO DE POSSE

ORDINÁRIO

Qtd	Prazo Médio
19	109,95

Nr. Processo	Ajuiz.	nc. Instruçã	Prazo
ET - 0010023-38.2018.5.18.0231	26/01/18	18/04/18	82
HoTrEx - 0010082-26.2018.5.18.0231	22/03/18	23/04/18	32
RTOrd - 0010013-91.2018.5.18.0231	22/01/18	04/04/18	72
RTOrd - 0010013-91.2018.5.18.0231	22/01/18	19/04/18	87
RTOrd - 0010018-16.2018.5.18.0231	24/01/18	04/04/18	70
RTOrd - 0010052-88.2018.5.18.0231	05/02/18	26/04/18	80
RTOrd - 0010068-42.2018.5.18.0231	01/03/18	09/04/18	39
RTOrd - 0010084-93.2018.5.18.0231	02/04/18	02/04/18	0
RTOrd - 0010085-78.2018.5.18.0231	04/04/18	24/04/18	20
RTOrd - 0010088-33.2018.5.18.0231	09/04/18	25/04/18	16
RTOrd - 0010093-55.2018.5.18.0231	16/04/18	20/04/18	4
RTOrd - 0010335-48.2017.5.18.0231	31/07/17	27/04/18	270
RTOrd - 0010401-28.2017.5.18.0231	01/09/17	25/04/18	236
RTOrd - 0010402-13.2017.5.18.0231	01/09/17	25/04/18	236
RTOrd - 0010403-95.2017.5.18.0231	01/09/17	25/04/18	236
RTOrd - 0010404-80.2017.5.18.0231	01/09/17	25/04/18	236
RTOrd - 0010466-23.2017.5.18.0231	03/11/17	24/04/18	172
RTOrd - 0010471-45.2017.5.18.0231	09/11/17	12/04/18	154
RTOrd - 0010475-82.2017.5.18.0231	10/11/17	16/04/18	157
TutAntAnt - 0010090-03.2018.5.18.0231	12/04/18	12/04/18	0

Legenda:

Ajuiz. Data do Ajuizamento;

Enc. da Instrução: Data da conclusão para proferir sentença;

Prazo: Quantidade de dias decorridos do ajuizamento até o encerramento da instrução.



**PRAZO MÉDIO ENTRE O AJUIZAMENTO E O
ENCERRAMENTO DA INSTRUÇÃO - VARA DO
TRABALHO DE POSSE**



PRAZO MÉDIO ENTRE O AJUIZAMENTO E O ENCERRAMENTO DA INSTRUÇÃO - VARA DO TRABALHO DE POSSE

Data do encerramento da instrução entre 1/4/2018 e 30/4/2018 23:59:59

WHATMANN BARBOSA IGLESIAS

ORDINÁRIO

Qtd	Prazo Médio
19	109,95

Nr. Processo	Ajuiz.	nc. Instruçã	Prazo
ET - 0010023-38.2018.5.18.0231	26/01/18	18/04/18	82
HoTrEx - 0010082-26.2018.5.18.0231	22/03/18	23/04/18	32
RTOOrd - 0010013-91.2018.5.18.0231	22/01/18	04/04/18	72
RTOOrd - 0010013-91.2018.5.18.0231	22/01/18	19/04/18	87
RTOOrd - 0010018-16.2018.5.18.0231	24/01/18	04/04/18	70
RTOOrd - 0010052-88.2018.5.18.0231	05/02/18	26/04/18	80
RTOOrd - 0010068-42.2018.5.18.0231	01/03/18	09/04/18	39
RTOOrd - 0010084-93.2018.5.18.0231	02/04/18	02/04/18	0
RTOOrd - 0010085-78.2018.5.18.0231	04/04/18	24/04/18	20
RTOOrd - 0010088-33.2018.5.18.0231	09/04/18	25/04/18	16
RTOOrd - 0010093-55.2018.5.18.0231	16/04/18	20/04/18	4
RTOOrd - 0010335-48.2017.5.18.0231	31/07/17	27/04/18	270
RTOOrd - 0010401-28.2017.5.18.0231	01/09/17	25/04/18	236
RTOOrd - 0010402-13.2017.5.18.0231	01/09/17	25/04/18	236
RTOOrd - 0010403-95.2017.5.18.0231	01/09/17	25/04/18	236
RTOOrd - 0010404-80.2017.5.18.0231	01/09/17	25/04/18	236
RTOOrd - 0010466-23.2017.5.18.0231	03/11/17	24/04/18	172
RTOOrd - 0010471-45.2017.5.18.0231	09/11/17	12/04/18	154
RTOOrd - 0010475-82.2017.5.18.0231	10/11/17	16/04/18	157
TutAntAnt - 0010090-03.2018.5.18.0231	12/04/18	12/04/18	0

Legenda:

Ajuiz. Data do Ajuizamento;

Enc. da Instrução: Data da conclusão para proferir sentença;

Prazo: Quantidade de dias decorridos do ajuizamento até o encerramento da instrução.



**PRAZO MÉDIO ENTRE O AJUIZAMENTO E O
ENCERRAMENTO DA INSTRUÇÃO - VARA DO
TRABALHO DE POSSE**