Conceituação

Tema	Prazos Processuais
Relatórios	Evolução Histórica Comparativo por VT Comparativo por Grupo Por Grupo Por VT Por Processo Por Magistrado
Resumo	Apresenta o prazo médio desde o ajuizamento da ação até o encerramento da instrução.
Descrição	O prazo médio é obtido calculando-se a quantidade de dias decorridos desde o ajuizamento até o encerramento da instrução. Os dados são extraídos baseando-se nos itens do e-Gestão: 267 e 90267 - Do ajuizamento da ação até o encerramento da instrução na fase de conhecimento – rito sumaríssimo; 268 e 90268 – Do ajuizamento da ação até o encerramento da instrução na fase de conhecimento – exceto rito sumaríssimo (ordinário)
Origem da informação	e-Gestão
Critérios e transformações	Coletado do e-Gestão, consolidado, otimizado e classificado para análise.
Análises possíveis	Prazo médio entre o ajuizamento da ação e o encerramento da instrução, detalhado de forma Geral, Por grupo, por VT, Por Processo e Por Magistrado.

EVOLUÇÃO HISTÓRICA DOS PRAZOS PROCESSUAIS ENTRE O AJUIZAMENTO E O ENCERRAMENTO DA INSTRUÇÃO - VARA DO TRABALHO DE VALPARAÍSO DE GOIÁS

Data do encerramento da instrução entre 1/4/2018 e 30/4/2018 23:59:59

Rito	Qtd	Prazo Médio
ORDINÁRIO	115	137,5
SUMARÍSSIMO	146	62,54
Total/Média	**261**	**95,57**

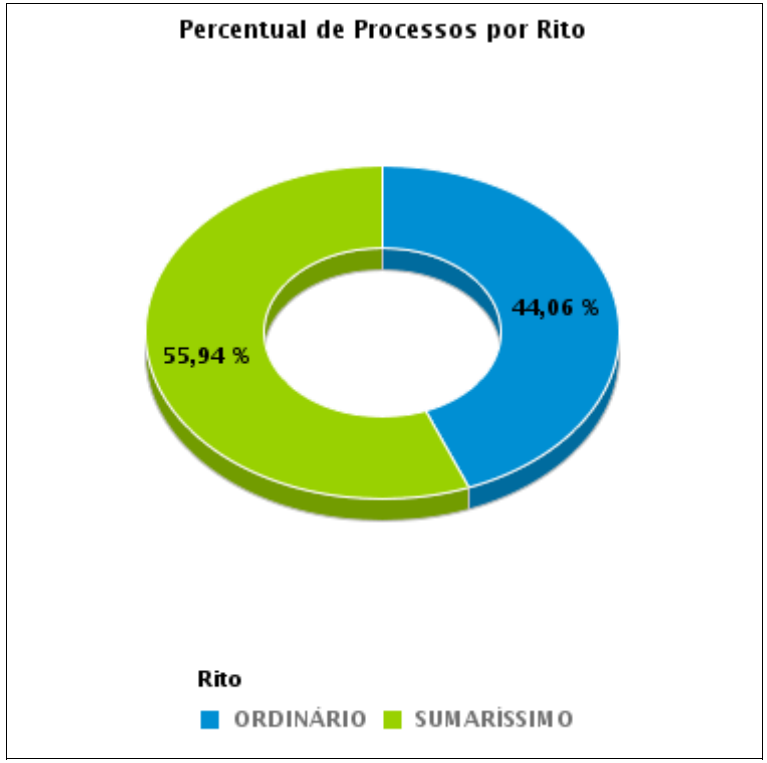

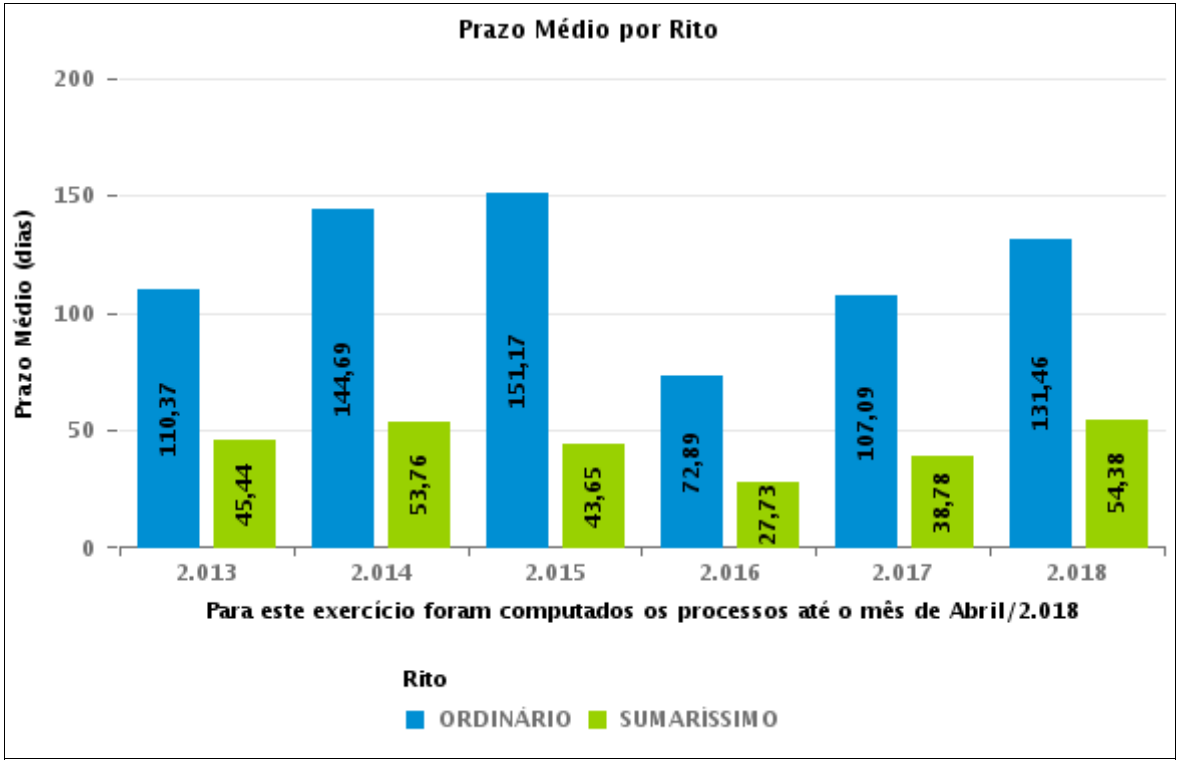

COMPARATIVO DO PRAZO MÉDIO ENTRE O AJUIZAMENTO E O ENCERRAMENTO DA INSTRUÇÃO - VARA DO TRABALHO DE VALPARAÍSO DE GOIÁS

Data do encerramento da instrução entre 1/4/2018 e 30/4/2018 23:59:59

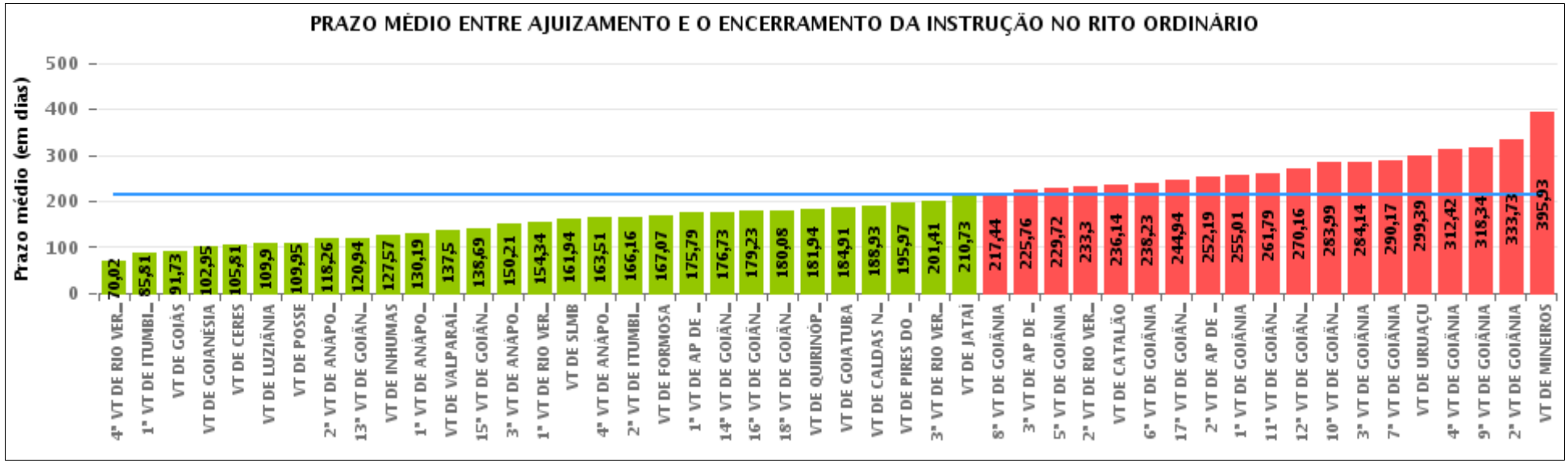

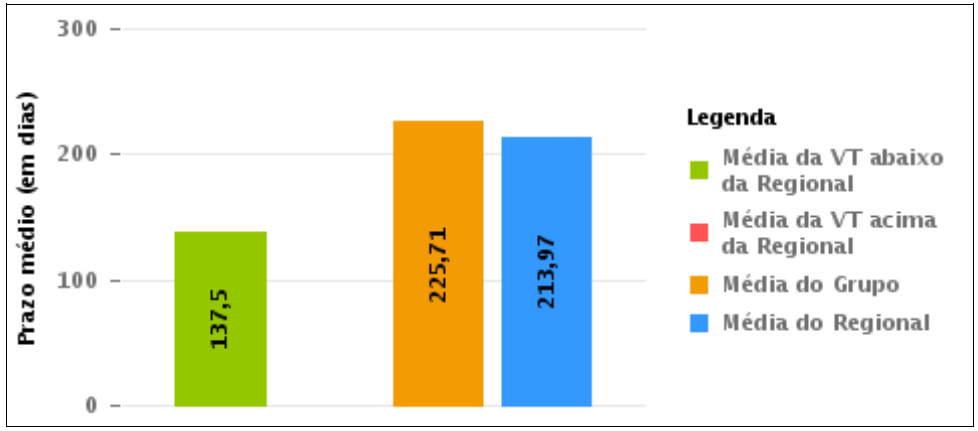

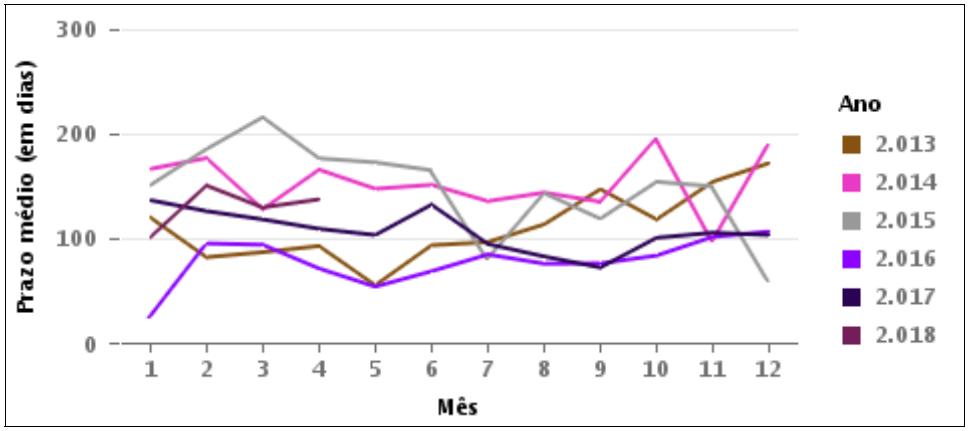

COMPARATIVO DO PRAZO MÉDIO ENTRE O AJUIZAMENTO E O ENCERRAMENTO DA INSTRUÇÃO ENTRE AS VARAS DO GRUPO

Data do encerramento da instrução entre 1/4/2018 e 30/4/2018 23:59:59

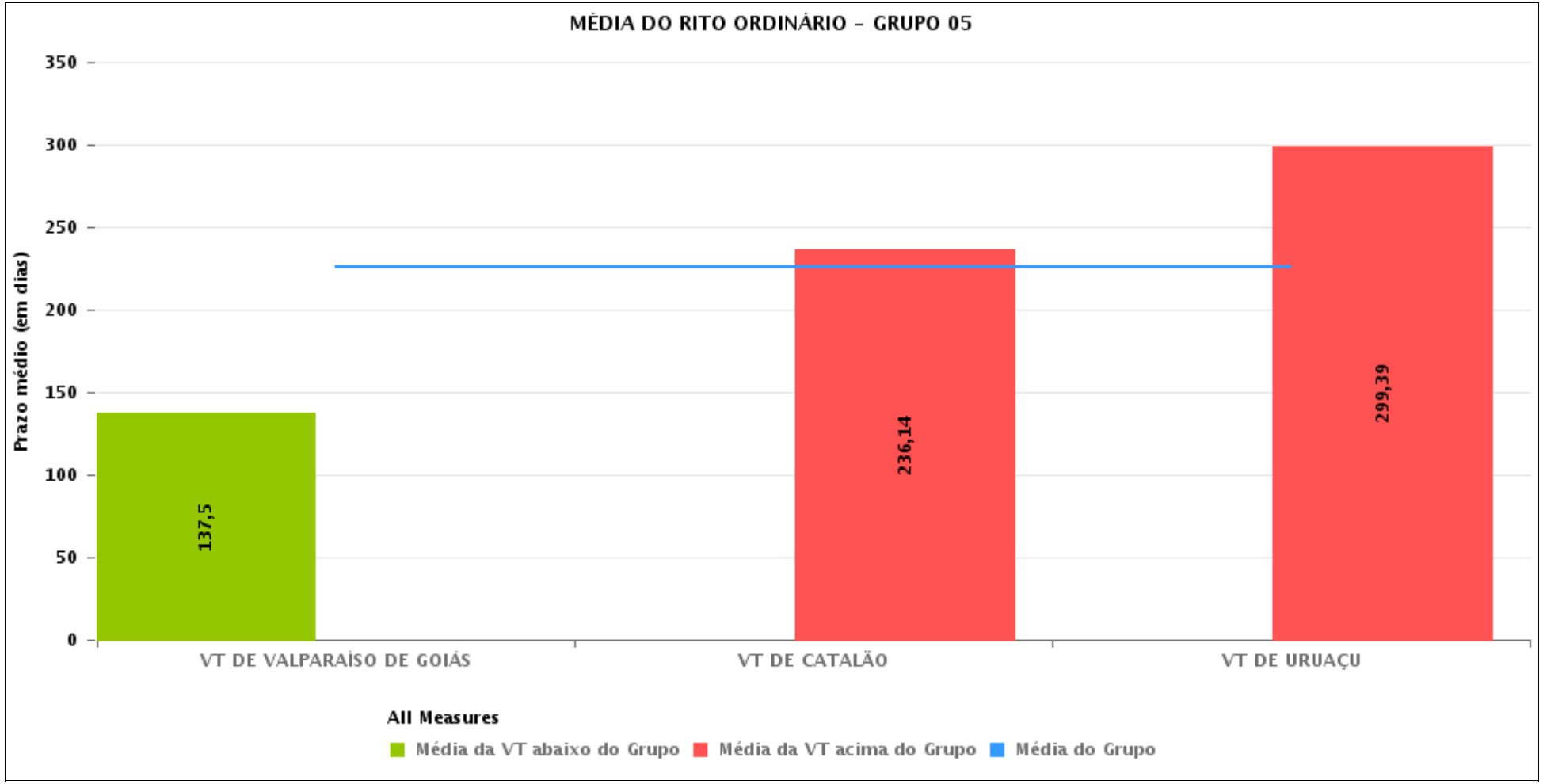

PRAZO MÉDIO ENTRE O AJUIZAMENTO E O ENCERRAMENTO DA INSTRUÇÃO POR GRUPO

Data do encerramento da instrução entre 1/4/2018 e 30/4/2018 23:59:59

Rito	Grupo	Qtd. Processos	Prazo Médio (dias)	Ranking
ORDINÁRIO	GRUPO 01	50	161,56	1°
	GRUPO 02	70	167,07	2°
	GRUPO 03	1.555	186,5	3°
	GRUPO 05	360	225,71	4°
	GRUPO 04	2.629	230,86	5°

Legenda:	# Grupo 03 – De 1501 a 2000	# Grupo 04 – De 2001 a 2500	# Grupo 05 – Maior que 2500
# Grupo 01 – Até 1000 VT de Posse VT de Pires do Rio # Grupo 02 – De 1001 a 1500 VT de Formosa	VT de Ceres 1ª VT de Anápolis 2ª VT de Anápolis 3ª VT de Anápolis 4ª VT de Anápolis 1ª VT de Aparecida de Goiânia 2ª VT de Aparecida de Goiânia 3ª VT de Aparecida de Goiânia VT de Caldas Novas 1ª VT de Itumbiara 2ª VT de Itumbiara VT de Goiás VT de Jataí VT de Mineiros VT de Quirinópolis 1ª VT de Rio Verde 2ª VT de Rio Verde 3ª VT de Rio Verde 4ª VT de Rio Verde VT de São Luis de Montes Belos	VT de Goiatuba VT de Goianésia 1ª VT de Goiânia 2ª VT de Goiânia 3ª VT de Goiânia 4ª VT de Goiânia 5ª VT de Goiânia 6ª VT de Goiânia 7ª VT de Goiânia 8ª VT de Goiânia 9ª VT de Goiânia 10ª VT de Goiânia 11ª VT de Goiânia 12ª VT de Goiânia 13ª VT de Goiânia 14ª VT de Goiânia 15ª VT de Goiânia 16ª VT de Goiânia 17ª VT de Goiânia 18ª VT de Goiânia VT de Inhumas VT de Luziânia	VT de Catalão VT de Uruaçu VT de Valparaíso de Goiás

PRAZO MÉDIO ENTRE O AJUIZAMENTO E O ENCERRAMENTO DA INSTRUÇÃO DE TODAS AS VARAS DO TRABALHO

Data do encerramento da instrução entre 1/4/2018 e 30/4/2018 23:59:59

ORDINÁRIO

Qtd. Processos	Prazo Médio (dias)
4.664	213,97

Vara do Trabalho	Qtd Processos	Prazo Médio	Ranking
4ª VARA DO TRABALHO DE RIO VERDE	48	70,02	1°
1ª VARA DO TRABALHO DE ITUMBIARA	54	85,81	2°
VARA DO TRABALHO DE GOIÁS	45	91,73	3°
VARA DO TRABALHO DE GOIANÉSIA	74	102,95	4°
VARA DO TRABALHO DE CERES	21	105,81	5°
VARA DO TRABALHO DE LUZIÂNIA	145	109,9	6°
VARA DO TRABALHO DE POSSE	20	109,95	7°
2ª VARA DO TRABALHO DE ANÁPOLIS	34	118,26	8°
13ª VARA DO TRABALHO DE GOIÂNIA	77	120,94	9°
VARA DO TRABALHO DE INHUMAS	74	127,57	10°
1ª VARA DO TRABALHO DE ANÁPOLIS	100	130,19	11°
VARA DO TRABALHO DE VALPARAÍSO DE GOIÁS	115	137,5	12°
15ª VARA DO TRABALHO DE GOIÂNIA	113	138,69	13°
3ª VARA DO TRABALHO DE ANÁPOLIS	77	150,21	14°
1ª VARA DO TRABALHO DE RIO VERDE	73	154,34	15°
VARA DO TRABALHO DE SÃO LUIS DE MONTES BELOS	51	161,94	16°
4ª VARA DO TRABALHO DE ANÁPOLIS	87	163,51	17°
2ª VARA DO TRABALHO DE ITUMBIARA	44	166,16	18°
VARA DO TRABALHO DE FORMOSA	70	167,07	19°
1ª VARA DO TRABALHO DE APARECIDA DE GOIÂNIA	104	175,79	20°
14ª VARA DO TRABALHO DE GOIÂNIA	140	176,73	21°
16ª VARA DO TRABALHO DE GOIÂNIA	100	179,23	22°
18ª VARA DO TRABALHO DE GOIÂNIA	121	180,08	23°
VARA DO TRABALHO DE QUIRINÓPOLIS	116	181,94	24°
VARA DO TRABALHO DE GOIATUBA	53	184,91	25°
VARA DO TRABALHO DE CALDAS NOVAS	134	188,93	26°

PRAZO MÉDIO ENTRE O AJUIZAMENTO E O ENCERRAMENTO DA INSTRUÇÃO DE TODAS AS VARAS DO TRABALHO

ORDINÁRIO

Qtd. Processos	Prazo Médio (dias)
4.664	213,97

Vara do Trabalho	Qtd Processos	Prazo Médio	Ranking
VARA DO TRABALHO DE PIRES DO RIO	30	195,97	27°
3ª VARA DO TRABALHO DE RIO VERDE	61	201,41	28°
VARA DO TRABALHO DE JATAÍ	103	210,73	29°
8ª VARA DO TRABALHO DE GOIÂNIA	123	217,44	30°
3ª VARA DO TRABALHO DE APARECIDA DE GOIÂNIA	121	225,76	31°
5ª VARA DO TRABALHO DE GOIÂNIA	123	229,72	32°
2ª VARA DO TRABALHO DE RIO VERDE	109	233,3	33°
VARA DO TRABALHO DE CATALÃO	125	236,14	34°
6ª VARA DO TRABALHO DE GOIÂNIA	103	238,23	35°
17ª VARA DO TRABALHO DE GOIÂNIA	161	244,94	36°
2ª VARA DO TRABALHO DE APARECIDA DE GOIÂNIA	97	252,19	37°
1ª VARA DO TRABALHO DE GOIÂNIA	108	255,01	38°
11ª VARA DO TRABALHO DE GOIÂNIA	126	261,79	39°
12ª VARA DO TRABALHO DE GOIÂNIA	140	270,16	40°
10ª VARA DO TRABALHO DE GOIÂNIA	163	283,99	41°
3ª VARA DO TRABALHO DE GOIÂNIA	150	284,14	42°
7ª VARA DO TRABALHO DE GOIÂNIA	121	290,17	43°
VARA DO TRABALHO DE URUAÇU	120	299,39	44°
4ª VARA DO TRABALHO DE GOIÂNIA	123	312,42	45°
9ª VARA DO TRABALHO DE GOIÂNIA	143	318,34	46°
2ª VARA DO TRABALHO DE GOIÂNIA	148	333,73	47°
VARA DO TRABALHO DE MINEIROS	76	395,93	48°

PRAZO MÉDIO ENTRE O AJUIZAMENTO E O ENCERRAMENTO DA INSTRUÇÃO - VARA DO TRABALHO DE VALPARAÍSO DE GOIÁS

Data do encerramento da instrução entre 1/4/2018 e 30/4/2018 23:59:59

VARA DO TRABALHO DE VALPARAÍSO DE GOIÁS

ORDINÁRIO

Qtd	Prazo Médio
113	137,5

Nr. Processo	Ajuiz.	nc. Instruçã	Prazo
ACP - 0010570-48.2018.5.18.0241	19/03/18	11/04/18	23
ET - 0012148-80.2017.5.18.0241	19/09/17	09/04/18	202
ET - 0012575-77.2017.5.18.0241	07/11/17	16/04/18	160
ET - 0012575-77.2017.5.18.0241	07/11/17	19/04/18	163
ET - 0012782-76.2017.5.18.0241	17/12/17	13/04/18	117
HoTrEx - 0010519-37.2018.5.18.0241	15/03/18	25/04/18	41
IAFG - 0010300-24.2018.5.18.0241	20/02/18	19/04/18	58
IDPJ - 0012030-07.2017.5.18.0241	01/09/17	17/04/18	228
IDPJ - 0012073-41.2017.5.18.0241	11/09/17	19/04/18	220
Pet - 0010698-68.2018.5.18.0241	06/04/18	24/04/18	18
Pet - 0010771-40.2018.5.18.0241	16/04/18	25/04/18	9
Pet - 0011959-05.2017.5.18.0241	25/08/17	17/04/18	235
RTAlç - 0010421-52.2018.5.18.0241	05/03/18	25/04/18	51
RTOrd - 0010004-07.2015.5.18.0241	15/12/15	02/04/18	839
RTOrd - 0010050-88.2018.5.18.0241	15/01/18	04/04/18	79
RTOrd - 0010072-49.2018.5.18.0241	18/01/18	24/04/18	96
RTOrd - 0010073-34.2018.5.18.0241	18/01/18	24/04/18	96
RTOrd - 0010078-56.2018.5.18.0241	18/01/18	04/04/18	76
RTOrd - 0010128-82.2018.5.18.0241	26/01/18	04/04/18	68
RTOrd - 0010148-73.2018.5.18.0241	29/01/18	19/04/18	80
RTOrd - 0010150-43.2018.5.18.0241	29/01/18	19/04/18	80

Legenda:
Ajuiz. Data do Ajuizamento;
Enc. da Instrução: Data da conclusão para proferir sentença;
Prazo: Quantidade de dias decorridos do ajuizamento até o encerramento da instrução.

PRAZO MÉDIO ENTRE O AJUIZAMENTO E O ENCERRAMENTO DA INSTRUÇÃO - VARA DO TRABALHO DE VALPARAÍSO DE GOIÁS

VARA DO TRABALHO DE VALPARAÍSO DE GOIÁS

ORDINÁRIO

Qtd	Prazo Médio
113	137,5

Nr. Processo	Ajuiz.	nc. Instruçã	Prazo
RTOrd - 0010152-13.2018.5.18.0241	29/01/18	19/04/18	80
RTOrd - 0010172-04.2018.5.18.0241	31/01/18	04/04/18	63
RTOrd - 0010185-03.2018.5.18.0241	02/02/18	18/04/18	75
RTOrd - 0010194-62.2018.5.18.0241	02/02/18	12/04/18	69
RTOrd - 0010218-27.2017.5.18.0241	09/02/17	23/04/18	438
RTOrd - 0010223-15.2018.5.18.0241	06/02/18	02/04/18	55
RTOrd - 0010253-50.2018.5.18.0241	08/02/18	17/04/18	68
RTOrd - 0010269-04.2018.5.18.0241	14/02/18	02/04/18	47
RTOrd - 0010271-71.2018.5.18.0241	15/02/18	24/04/18	68
RTOrd - 0010292-47.2018.5.18.0241	19/02/18	19/04/18	59
RTOrd - 0010297-69.2018.5.18.0241	19/02/18	17/04/18	57
RTOrd - 0010327-07.2018.5.18.0241	22/02/18	24/04/18	61
RTOrd - 0010368-71.2018.5.18.0241	27/02/18	11/04/18	43
RTOrd - 0010378-18.2018.5.18.0241	28/02/18	05/04/18	36
RTOrd - 0010379-37.2017.5.18.0241	03/03/17	17/04/18	410
RTOrd - 0010412-90.2018.5.18.0241	05/03/18	19/04/18	45
RTOrd - 0010427-59.2018.5.18.0241	06/03/18	09/04/18	34
RTOrd - 0010428-44.2018.5.18.0241	06/03/18	24/04/18	49
RTOrd - 0010507-23.2018.5.18.0241	13/03/18	23/04/18	41
RTOrd - 0010521-07.2018.5.18.0241	15/03/18	23/04/18	39
RTOrd - 0010537-58.2018.5.18.0241	16/03/18	23/04/18	38
RTOrd - 0010553-46.2017.5.18.0241	24/03/17	02/04/18	374
RTOrd - 0010612-97.2018.5.18.0241	22/03/18	02/04/18	11
RTOrd - 0010617-22.2018.5.18.0241	23/03/18	16/04/18	24

Legenda:
Ajuiz. Data do Ajuizamento;
Enc. da Instrução: Data da conclusão para proferir sentença;
Prazo: Quantidade de dias decorridos do ajuizamento até o encerramento da instrução.

PRAZO MÉDIO ENTRE O AJUIZAMENTO E O ENCERRAMENTO DA INSTRUÇÃO - VARA DO TRABALHO DE VALPARAÍSO DE GOIÁS

VARA DO TRABALHO DE VALPARAÍSO DE GOIÁS

ORDINÁRIO

Qtd	Prazo Médio
113	137,5

Nr. Processo	Ajuiz.	nc. Instruçã	Prazo
RTOrd - 0010623-29.2018.5.18.0241	26/03/18	05/04/18	10
RTOrd - 0010624-14.2018.5.18.0241	26/03/18	05/04/18	10
RTOrd - 0010625-96.2018.5.18.0241	26/03/18	05/04/18	10
RTOrd - 0010626-81.2018.5.18.0241	26/03/18	05/04/18	10
RTOrd - 0010628-51.2018.5.18.0241	26/03/18	05/04/18	10
RTOrd - 0010645-87.2018.5.18.0241	27/03/18	23/04/18	27
RTOrd - 0010650-12.2018.5.18.0241	28/03/18	24/04/18	27
RTOrd - 0010663-11.2018.5.18.0241	28/03/18	20/04/18	23
RTOrd - 0010666-63.2018.5.18.0241	30/03/18	12/04/18	13
RTOrd - 0010672-70.2018.5.18.0241	02/04/18	12/04/18	10
RTOrd - 0010700-38.2018.5.18.0241	06/04/18	27/04/18	21
RTOrd - 0010762-78.2018.5.18.0241	16/04/18	24/04/18	8
RTOrd - 0010769-70.2018.5.18.0241	16/04/18	24/04/18	8
RTOrd - 0010790-46.2018.5.18.0241	17/04/18	25/04/18	8
RTOrd - 0010809-52.2018.5.18.0241	19/04/18	27/04/18	8
RTOrd - 0010810-37.2018.5.18.0241	19/04/18	27/04/18	8
RTOrd - 0010821-66.2018.5.18.0241	20/04/18	25/04/18	5
RTOrd - 0010823-36.2018.5.18.0241	21/04/18	25/04/18	4
RTOrd - 0010827-73.2018.5.18.0241	23/04/18	25/04/18	2
RTOrd - 0010830-28.2018.5.18.0241	23/04/18	27/04/18	4
RTOrd - 0010841-57.2018.5.18.0241	23/04/18	27/04/18	4
RTOrd - 0010843-27.2018.5.18.0241	24/04/18	25/04/18	1
RTOrd - 0010911-11.2017.5.18.0241	26/04/17	04/04/18	343
RTOrd - 0011135-46.2017.5.18.0241	27/05/17	25/04/18	333

Legenda:
Ajuiz. Data do Ajuizamento;
Enc. da Instrução: Data da conclusão para proferir sentença;
Prazo: Quantidade de dias decorridos do ajuizamento até o encerramento da instrução.

PRAZO MÉDIO ENTRE O AJUIZAMENTO E O ENCERRAMENTO DA INSTRUÇÃO - VARA DO TRABALHO DE VALPARAÍSO DE GOIÁS

VARA DO TRABALHO DE VALPARAÍSO DE GOIÁS

ORDINÁRIO

Qtd	Prazo Médio
113	137,5

Nr. Processo	Ajuiz.	nc. Instruçã	Prazo
RTOrd - 0011142-38.2017.5.18.0241	29/05/17	12/04/18	318
RTOrd - 0011380-57.2017.5.18.0241	26/06/17	11/04/18	289
RTOrd - 0011424-76.2017.5.18.0241	30/06/17	10/04/18	284
RTOrd - 0011425-61.2017.5.18.0241	30/06/17	10/04/18	284
RTOrd - 0011461-06.2017.5.18.0241	05/07/17	10/04/18	279
RTOrd - 0011505-25.2017.5.18.0241	10/07/17	04/04/18	268
RTOrd - 0011602-25.2017.5.18.0241	20/07/17	23/04/18	277
RTOrd - 0011605-77.2017.5.18.0241	21/07/17	11/04/18	264
RTOrd - 0011606-62.2017.5.18.0241	21/07/17	24/04/18	277
RTOrd - 0011632-60.2017.5.18.0241	24/07/17	04/04/18	254
RTOrd - 0011837-89.2017.5.18.0241	15/08/17	30/04/18	258
RTOrd - 0011850-25.2016.5.18.0241	22/06/16	16/04/18	663
RTOrd - 0012012-83.2017.5.18.0241	31/08/17	11/04/18	223
RTOrd - 0012013-68.2017.5.18.0241	31/08/17	11/04/18	223
RTOrd - 0012063-94.2017.5.18.0241	06/09/17	04/04/18	210
RTOrd - 0012064-79.2017.5.18.0241	06/09/17	12/04/18	218
RTOrd - 0012087-25.2017.5.18.0241	12/09/17	24/04/18	224
RTOrd - 0012099-39.2017.5.18.0241	13/09/17	18/04/18	217
RTOrd - 0012112-38.2017.5.18.0241	14/09/17	10/04/18	208
RTOrd - 0012144-43.2017.5.18.0241	19/09/17	26/04/18	219
RTOrd - 0012169-56.2017.5.18.0241	21/09/17	11/04/18	202
RTOrd - 0012170-41.2017.5.18.0241	21/09/17	11/04/18	202
RTOrd - 0012171-26.2017.5.18.0241	21/09/17	11/04/18	202
RTOrd - 0012234-51.2017.5.18.0241	28/09/17	16/04/18	200

Legenda:
Ajuiz. Data do Ajuizamento;
Enc. da Instrução: Data da conclusão para proferir sentença;
Prazo: Quantidade de dias decorridos do ajuizamento até o encerramento da instrução.

PRAZO MÉDIO ENTRE O AJUIZAMENTO E O ENCERRAMENTO DA INSTRUÇÃO - VARA DO TRABALHO DE VALPARAÍSO DE GOIÁS

VARA DO TRABALHO DE VALPARAÍSO DE GOIÁS

ORDINÁRIO

Qtd	Prazo Médio
113	137,5

Nr. Processo	Ajuiz.	nc. Instruçã	Prazo
RTOrd - 0012236-21.2017.5.18.0241	28/09/17	24/04/18	208
RTOrd - 0012237-06.2017.5.18.0241	28/09/17	16/04/18	200
RTOrd - 0012239-73.2017.5.18.0241	28/09/17	16/04/18	200
RTOrd - 0012372-18.2017.5.18.0241	16/10/17	19/04/18	185
RTOrd - 0012386-02.2017.5.18.0241	18/10/17	12/04/18	176
RTOrd - 0012464-93.2017.5.18.0241	24/10/17	04/04/18	162
RTOrd - 0012476-10.2017.5.18.0241	25/10/17	02/04/18	159
RTOrd - 0012484-84.2017.5.18.0241	26/10/17	03/04/18	159
RTOrd - 0012485-69.2017.5.18.0241	26/10/17	03/04/18	159
RTOrd - 0012520-29.2017.5.18.0241	31/10/17	03/04/18	154
RTOrd - 0012531-58.2017.5.18.0241	31/10/17	04/04/18	155
RTOrd - 0012535-95.2017.5.18.0241	31/10/17	09/04/18	160
RTOrd - 0012548-94.2017.5.18.0241	01/11/17	04/04/18	154
RTOrd - 0012573-10.2017.5.18.0241	07/11/17	25/04/18	169
RTOrd - 0012577-47.2017.5.18.0241	07/11/17	02/04/18	146
RTOrd - 0012577-47.2017.5.18.0241	07/11/17	11/04/18	155
RTOrd - 0012580-02.2017.5.18.0241	08/11/17	20/04/18	163
RTOrd - 0012595-68.2017.5.18.0241	09/11/17	11/04/18	153
RTOrd - 0012605-15.2017.5.18.0241	09/11/17	06/04/18	148
RTOrd - 0012615-59.2017.5.18.0241	10/11/17	02/04/18	143
RTOrd - 0012823-43.2017.5.18.0241	26/12/17	02/04/18	97
TutAntAnt - 0010562-71.2018.5.18.0241	19/03/18	03/04/18	15

Legenda:
Ajuiz. Data do Ajuizamento;
Enc. da Instrução: Data da conclusão para proferir sentença;
Prazo: Quantidade de dias decorridos do ajuizamento até o encerramento da instrução.

PRAZO MÉDIO ENTRE O AJUIZAMENTO E O ENCERRAMENTO DA INSTRUÇÃO - VARA DO TRABALHO DE VALPARAÍSO DE GOIÁS

Data do encerramento da instrução entre 1/4/2018 e 30/4/2018 23:59:59

CARLOS EDUARDO ANDRADE GRATÃO

ORDINÁRIO

Qtd	Prazo Médio
4	177

Nr. Processo	Ajuiz.	nc. Instruçã	Prazo
RTOrd - 0010368-71.2018.5.18.0241	27/02/18	11/04/18	43
RTOrd - 0011380-57.2017.5.18.0241	26/06/17	11/04/18	289
RTOrd - 0012012-83.2017.5.18.0241	31/08/17	11/04/18	223
RTOrd - 0012595-68.2017.5.18.0241	09/11/17	11/04/18	153

Legenda:
Ajuiz. Data do Ajuizamento;
Enc. da Instrução: Data da conclusão para proferir sentença;
Prazo: Quantidade de dias decorridos do ajuizamento até o encerramento da instrução.

CAROLINA DE JESUS NUNES

ORDINÁRIO

Qtd	Prazo Médio
61	142,67

Nr. Processo	Ajuiz.	nc. Instruçã	Prazo
ACP - 0010570-48.2018.5.18.0241	19/03/18	11/04/18	23
ET - 0012148-80.2017.5.18.0241	19/09/17	09/04/18	202
HoTrEx - 0010519-37.2018.5.18.0241	15/03/18	25/04/18	41
IDPJ - 0012030-07.2017.5.18.0241	01/09/17	17/04/18	228
Pet - 0010698-68.2018.5.18.0241	06/04/18	24/04/18	18

Legenda:
Ajuiz. Data do Ajuizamento;
Enc. da Instrução: Data da conclusão para proferir sentença;
Prazo: Quantidade de dias decorridos do ajuizamento até o encerramento da instrução.

PRAZO MÉDIO ENTRE O AJUIZAMENTO E O ENCERRAMENTO DA INSTRUÇÃO - VARA DO TRABALHO DE VALPARAÍSO DE GOIÁS

CAROLINA DE JESUS NUNES

ORDINÁRIO

Qtd	Prazo Médio
61	142,67

Nr. Processo	Ajuiz.	nc. Instruçã	Prazo
Pet - 0010771-40.2018.5.18.0241	16/04/18	25/04/18	9
Pet - 0011959-05.2017.5.18.0241	25/08/17	17/04/18	235
RTAlç - 0010421-52.2018.5.18.0241	05/03/18	25/04/18	51
RTOrd - 0010185-03.2018.5.18.0241	02/02/18	18/04/18	75
RTOrd - 0010218-27.2017.5.18.0241	09/02/17	23/04/18	438
RTOrd - 0010223-15.2018.5.18.0241	06/02/18	02/04/18	55
RTOrd - 0010253-50.2018.5.18.0241	08/02/18	17/04/18	68
RTOrd - 0010271-71.2018.5.18.0241	15/02/18	24/04/18	68
RTOrd - 0010297-69.2018.5.18.0241	19/02/18	17/04/18	57
RTOrd - 0010327-07.2018.5.18.0241	22/02/18	24/04/18	61
RTOrd - 0010379-37.2017.5.18.0241	03/03/17	17/04/18	410
RTOrd - 0010427-59.2018.5.18.0241	06/03/18	09/04/18	34
RTOrd - 0010507-23.2018.5.18.0241	13/03/18	23/04/18	41
RTOrd - 0010521-07.2018.5.18.0241	15/03/18	23/04/18	39
RTOrd - 0010537-58.2018.5.18.0241	16/03/18	23/04/18	38
RTOrd - 0010617-22.2018.5.18.0241	23/03/18	16/04/18	24
RTOrd - 0010645-87.2018.5.18.0241	27/03/18	23/04/18	27
RTOrd - 0010663-11.2018.5.18.0241	28/03/18	20/04/18	23
RTOrd - 0010762-78.2018.5.18.0241	16/04/18	24/04/18	8
RTOrd - 0010769-70.2018.5.18.0241	16/04/18	24/04/18	8
RTOrd - 0010790-46.2018.5.18.0241	17/04/18	25/04/18	8
RTOrd - 0010821-66.2018.5.18.0241	20/04/18	25/04/18	5
RTOrd - 0010823-36.2018.5.18.0241	21/04/18	25/04/18	4
RTOrd - 0010827-73.2018.5.18.0241	23/04/18	25/04/18	2
RTOrd - 0010843-27.2018.5.18.0241	24/04/18	25/04/18	1

Legenda:
Ajuiz. Data do Ajuizamento;
Enc. da Instrução: Data da conclusão para proferir sentença;
Prazo: Quantidade de dias decorridos do ajuizamento até o encerramento da instrução.

PRAZO MÉDIO ENTRE O AJUIZAMENTO E O ENCERRAMENTO DA INSTRUÇÃO - VARA DO TRABALHO DE VALPARAÍSO DE GOIÁS

CAROLINA DE JESUS NUNES

ORDINÁRIO

Qtd	Prazo Médio
61	142,67

Nr. Processo	Ajuiz.	nc. Instruçã	Prazo
RTOrd - 0011135-46.2017.5.18.0241	27/05/17	25/04/18	333
RTOrd - 0011424-76.2017.5.18.0241	30/06/17	10/04/18	284
RTOrd - 0011425-61.2017.5.18.0241	30/06/17	10/04/18	284
RTOrd - 0011461-06.2017.5.18.0241	05/07/17	10/04/18	279
RTOrd - 0011505-25.2017.5.18.0241	10/07/17	04/04/18	268
RTOrd - 0011602-25.2017.5.18.0241	20/07/17	23/04/18	277
RTOrd - 0011605-77.2017.5.18.0241	21/07/17	11/04/18	264
RTOrd - 0011606-62.2017.5.18.0241	21/07/17	24/04/18	277
RTOrd - 0011632-60.2017.5.18.0241	24/07/17	04/04/18	254
RTOrd - 0011837-89.2017.5.18.0241	15/08/17	30/04/18	258
RTOrd - 0012013-68.2017.5.18.0241	31/08/17	11/04/18	223
RTOrd - 0012087-25.2017.5.18.0241	12/09/17	24/04/18	224
RTOrd - 0012112-38.2017.5.18.0241	14/09/17	10/04/18	208
RTOrd - 0012144-43.2017.5.18.0241	19/09/17	26/04/18	219
RTOrd - 0012169-56.2017.5.18.0241	21/09/17	11/04/18	202
RTOrd - 0012170-41.2017.5.18.0241	21/09/17	11/04/18	202
RTOrd - 0012171-26.2017.5.18.0241	21/09/17	11/04/18	202
RTOrd - 0012234-51.2017.5.18.0241	28/09/17	16/04/18	200
RTOrd - 0012237-06.2017.5.18.0241	28/09/17	16/04/18	200
RTOrd - 0012239-73.2017.5.18.0241	28/09/17	16/04/18	200
RTOrd - 0012476-10.2017.5.18.0241	25/10/17	02/04/18	159
RTOrd - 0012484-84.2017.5.18.0241	26/10/17	03/04/18	159
RTOrd - 0012485-69.2017.5.18.0241	26/10/17	03/04/18	159
RTOrd - 0012520-29.2017.5.18.0241	31/10/17	03/04/18	154
RTOrd - 0012531-58.2017.5.18.0241	31/10/17	04/04/18	155

Legenda:
Ajuiz. Data do Ajuizamento;
Enc. da Instrução: Data da conclusão para proferir sentença;
Prazo: Quantidade de dias decorridos do ajuizamento até o encerramento da instrução.

PRAZO MÉDIO ENTRE O AJUIZAMENTO E O ENCERRAMENTO DA INSTRUÇÃO - VARA DO TRABALHO DE VALPARAÍSO DE GOIÁS

CAROLINA DE JESUS NUNES

ORDINÁRIO

Qtd	Prazo Médio
61	142,67

Nr. Processo	Ajuiz.	nc. Instruçã	Prazo
RTOrd - 0012535-95.2017.5.18.0241	31/10/17	09/04/18	160
RTOrd - 0012548-94.2017.5.18.0241	01/11/17	04/04/18	154
RTOrd - 0012573-10.2017.5.18.0241	07/11/17	25/04/18	169
RTOrd - 0012580-02.2017.5.18.0241	08/11/17	20/04/18	163
RTOrd - 0012823-43.2017.5.18.0241	26/12/17	02/04/18	97
TutAntAnt - 0010562-71.2018.5.18.0241	19/03/18	03/04/18	15

Legenda:
Ajuiz. Data do Ajuizamento;
Enc. da Instrução: Data da conclusão para proferir sentença;
Prazo: Quantidade de dias decorridos do ajuizamento até o encerramento da instrução.

DÂNIA CARBONERA SOARES

ORDINÁRIO

Qtd	Prazo Médio
2	149,67

Nr. Processo	Ajuiz.	nc. Instruçã	Prazo
RTOrd - 0012577-47.2017.5.18.0241	07/11/17	02/04/18	146
RTOrd - 0012577-47.2017.5.18.0241	07/11/17	11/04/18	155
RTOrd - 0012605-15.2017.5.18.0241	09/11/17	06/04/18	148

Legenda:
Ajuiz. Data do Ajuizamento;
Enc. da Instrução: Data da conclusão para proferir sentença;
Prazo: Quantidade de dias decorridos do ajuizamento até o encerramento da instrução.

GUILHERME BRINGEL MURICI

PRAZO MÉDIO ENTRE O AJUIZAMENTO E O ENCERRAMENTO DA INSTRUÇÃO - VARA DO TRABALHO DE VALPARAÍSO DE GOIÁS

GUILHERME BRINGEL MURICI

ORDINÁRIO

Qtd	Prazo Médio
1	839

Nr. Processo	Ajuiz.	nc. Instruçã	Prazo
RTOrd - 0010004-07.2015.5.18.0241	15/12/15	02/04/18	839

Legenda:
Ajuiz. Data do Ajuizamento;
Enc. da Instrução: Data da conclusão para proferir sentença;
Prazo: Quantidade de dias decorridos do ajuizamento até o encerramento da instrução.

JEOVANA CUNHA DE FARIA

ORDINÁRIO

Qtd	Prazo Médio
44	105,33

Nr. Processo	Ajuiz.	nc. Instruçã	Prazo
ET - 0012575-77.2017.5.18.0241	07/11/17	16/04/18	160
ET - 0012575-77.2017.5.18.0241	07/11/17	19/04/18	163
ET - 0012782-76.2017.5.18.0241	17/12/17	13/04/18	117
IAFG - 0010300-24.2018.5.18.0241	20/02/18	19/04/18	58
IDPJ - 0012073-41.2017.5.18.0241	11/09/17	19/04/18	220
RTOrd - 0010050-88.2018.5.18.0241	15/01/18	04/04/18	79
RTOrd - 0010072-49.2018.5.18.0241	18/01/18	24/04/18	96
RTOrd - 0010073-34.2018.5.18.0241	18/01/18	24/04/18	96
RTOrd - 0010078-56.2018.5.18.0241	18/01/18	04/04/18	76
RTOrd - 0010128-82.2018.5.18.0241	26/01/18	04/04/18	68
RTOrd - 0010148-73.2018.5.18.0241	29/01/18	19/04/18	80
RTOrd - 0010150-43.2018.5.18.0241	29/01/18	19/04/18	80

Legenda:
Ajuiz. Data do Ajuizamento;
Enc. da Instrução: Data da conclusão para proferir sentença;
Prazo: Quantidade de dias decorridos do ajuizamento até o encerramento da instrução.

PRAZO MÉDIO ENTRE O AJUIZAMENTO E O ENCERRAMENTO DA INSTRUÇÃO - VARA DO TRABALHO DE VALPARAÍSO DE GOIÁS

JEOVANA CUNHA DE FARIA

ORDINÁRIO

Qtd	Prazo Médio
44	105,33

Nr. Processo	Ajuiz.	nc. Instruçã	Prazo
RTOrd - 0010152-13.2018.5.18.0241	29/01/18	19/04/18	80
RTOrd - 0010172-04.2018.5.18.0241	31/01/18	04/04/18	63
RTOrd - 0010194-62.2018.5.18.0241	02/02/18	12/04/18	69
RTOrd - 0010269-04.2018.5.18.0241	14/02/18	02/04/18	47
RTOrd - 0010292-47.2018.5.18.0241	19/02/18	19/04/18	59
RTOrd - 0010378-18.2018.5.18.0241	28/02/18	05/04/18	36
RTOrd - 0010412-90.2018.5.18.0241	05/03/18	19/04/18	45
RTOrd - 0010428-44.2018.5.18.0241	06/03/18	24/04/18	49
RTOrd - 0010612-97.2018.5.18.0241	22/03/18	02/04/18	11
RTOrd - 0010623-29.2018.5.18.0241	26/03/18	05/04/18	10
RTOrd - 0010624-14.2018.5.18.0241	26/03/18	05/04/18	10
RTOrd - 0010625-96.2018.5.18.0241	26/03/18	05/04/18	10
RTOrd - 0010626-81.2018.5.18.0241	26/03/18	05/04/18	10
RTOrd - 0010628-51.2018.5.18.0241	26/03/18	05/04/18	10
RTOrd - 0010650-12.2018.5.18.0241	28/03/18	24/04/18	27
RTOrd - 0010666-63.2018.5.18.0241	30/03/18	12/04/18	13
RTOrd - 0010672-70.2018.5.18.0241	02/04/18	12/04/18	10
RTOrd - 0010700-38.2018.5.18.0241	06/04/18	27/04/18	21
RTOrd - 0010809-52.2018.5.18.0241	19/04/18	27/04/18	8
RTOrd - 0010810-37.2018.5.18.0241	19/04/18	27/04/18	8
RTOrd - 0010830-28.2018.5.18.0241	23/04/18	27/04/18	4
RTOrd - 0010841-57.2018.5.18.0241	23/04/18	27/04/18	4
RTOrd - 0010911-11.2017.5.18.0241	26/04/17	04/04/18	343
RTOrd - 0011142-38.2017.5.18.0241	29/05/17	12/04/18	318
RTOrd - 0011850-25.2016.5.18.0241	22/06/16	16/04/18	663

Legenda:
Ajuiz. Data do Ajuizamento;
Enc. da Instrução: Data da conclusão para proferir sentença;
Prazo: Quantidade de dias decorridos do ajuizamento até o encerramento da instrução.

PRAZO MÉDIO ENTRE O AJUIZAMENTO E O ENCERRAMENTO DA INSTRUÇÃO - VARA DO TRABALHO DE VALPARAÍSO DE GOIÁS

JEOVANA CUNHA DE FARIA

ORDINÁRIO

Qtd	Prazo Médio
44	105,33

Nr. Processo	Ajuiz.	nc. Instruçã	Prazo
RTOrd - 0012063-94.2017.5.18.0241	06/09/17	04/04/18	210
RTOrd - 0012064-79.2017.5.18.0241	06/09/17	12/04/18	218
RTOrd - 0012099-39.2017.5.18.0241	13/09/17	18/04/18	217
RTOrd - 0012236-21.2017.5.18.0241	28/09/17	24/04/18	208
RTOrd - 0012372-18.2017.5.18.0241	16/10/17	19/04/18	185
RTOrd - 0012386-02.2017.5.18.0241	18/10/17	12/04/18	176
RTOrd - 0012464-93.2017.5.18.0241	24/10/17	04/04/18	162
RTOrd - 0012615-59.2017.5.18.0241	10/11/17	02/04/18	143

Legenda:
Ajuiz. Data do Ajuizamento;
Enc. da Instrução: Data da conclusão para proferir sentença;
Prazo: Quantidade de dias decorridos do ajuizamento até o encerramento da instrução.

OSMAR PEDROSO

ORDINÁRIO

Qtd	Prazo Médio
1	374

Nr. Processo	Ajuiz.	nc. Instruçã	Prazo
RTOrd - 0010553-46.2017.5.18.0241	24/03/17	02/04/18	374

Legenda:
Ajuiz. Data do Ajuizamento;
Enc. da Instrução: Data da conclusão para proferir sentença;
Prazo: Quantidade de dias decorridos do ajuizamento até o encerramento da instrução.