

Conceituação

Tema	Prazos Processuais
Relatórios	Evolução Histórica Comparativo por VT Comparativo por Grupo Por Grupo Por VT Por Processo Por Magistrado
Resumo	Apresenta o prazo médio desde o concluso para proferir sentença até a prolação da sentença.
Descrição	O prazo médio é obtido calculando-se a quantidade de dias decorridos desde o movimento de Concluso para Proferir Sentença até a Prolação da Sentença. Os dados são extraídos baseando-se nos itens do e-Gestão: 269 e 90269 - Do Concluso para Proferir Sentença até a Prolação da Sentença na fase de conhecimento – rito sumaríssimo; 270 e 90270 – Do Concluso para Proferir Sentença até a Prolação da Sentença na fase de conhecimento– rito exceto sumaríssimo (ordinário)
Origem da informação	e-Gestão
Critérios e transformações	Coletado do e-Gestão, consolidado, otimizado e classificado para análise.
Análises possíveis	Prazo médio entre o concluso para proferir sentença e a prolação da sentença, detalhado de forma Geral, Por grupo, por VT, Por Processo e Por Magistrado.



EVOLUÇÃO HISTÓRICA DOS PRAZOS PROCESSUAIS ENTRE O CONCLUSO PARA PROFERIR SENTENÇA E A PROLAÇÃO DA SENTENÇA - VARA DO TRABALHO DE URUAUÇU

Data da sentença entre 1/4/2018 e 30/4/2018 23:59:59

Rito	Qtd	Prazo Médio
ORDINÁRIO	87	33,3
SUMARÍSSIMO	58	22,64
Total/Média	145	29,03

Percentual de Processos por Rito



Rito

■ ORDINÁRIO ■ SUMARÍSSIMO

Prazo Médio por Rito

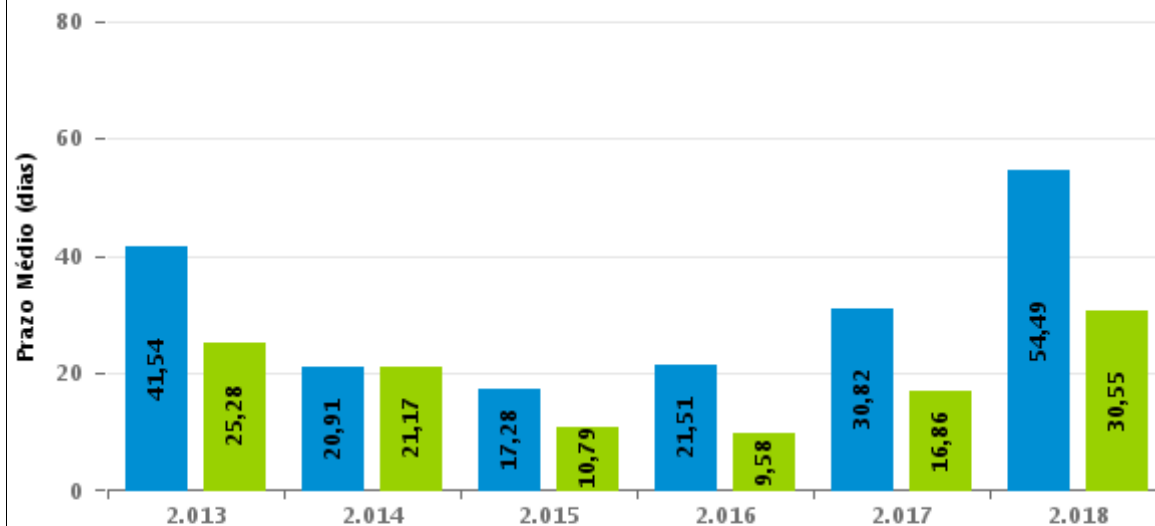

Para este exercício foram computados os processos até o mês de Abril/2018

Rito

■ ORDINÁRIO ■ SUMARÍSSIMO



COMPARATIVO DO PRAZO MÉDIO ENTRE O CONCLUSO PARA PROFERIR SENTENÇA E A PROLAÇÃO DA SENTENÇA - VARA DO TRABALHO DE URUAÇU

Data da sentença entre 1/4/2018 e 30/4/2018 23:59:59

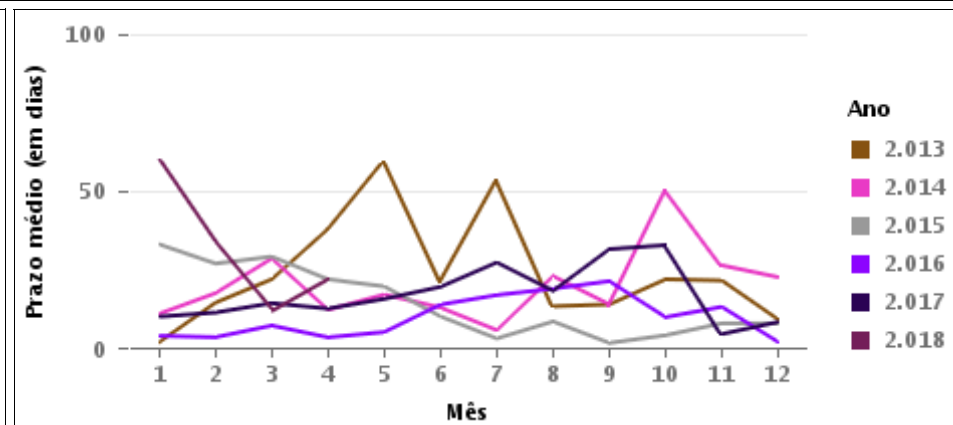
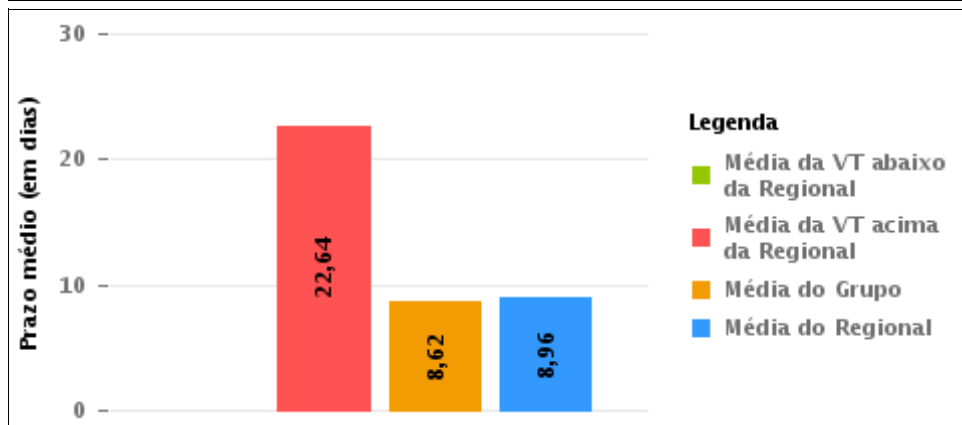
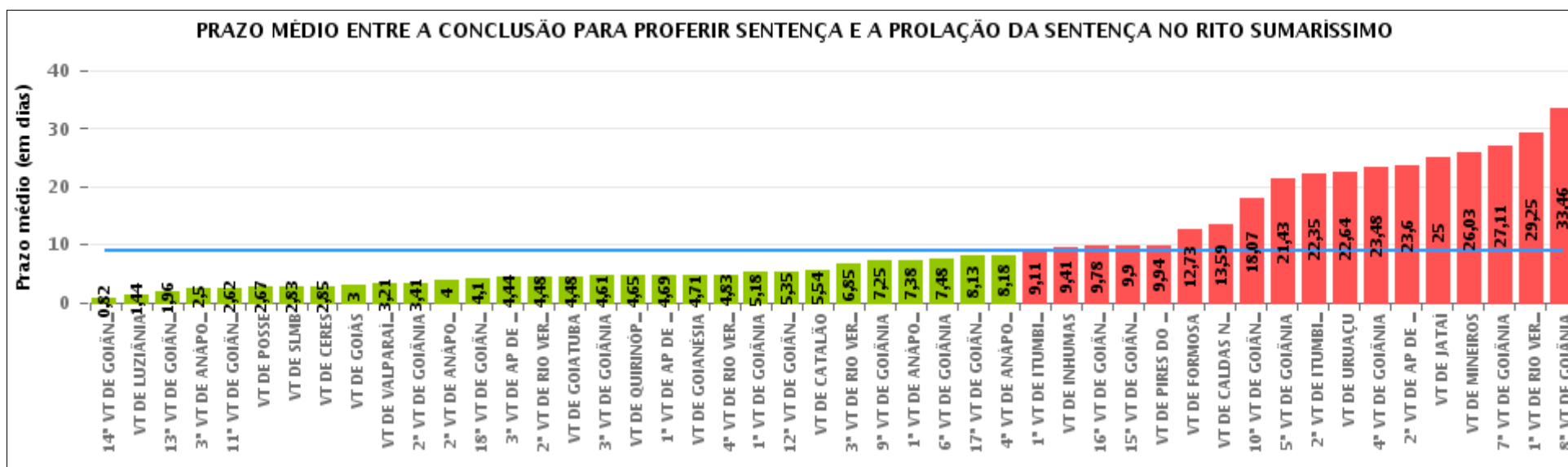



COMPARATIVO DO PRAZO MÉDIO ENTRE O CONCLUSO PARA PROFERIR SENTENÇA E A PROLAÇÃO DA SENTENÇA ENTRE AS VARAS DO GRUPO

Data da sentença entre 1/4/2018 e 30/4/2018 23:59:59

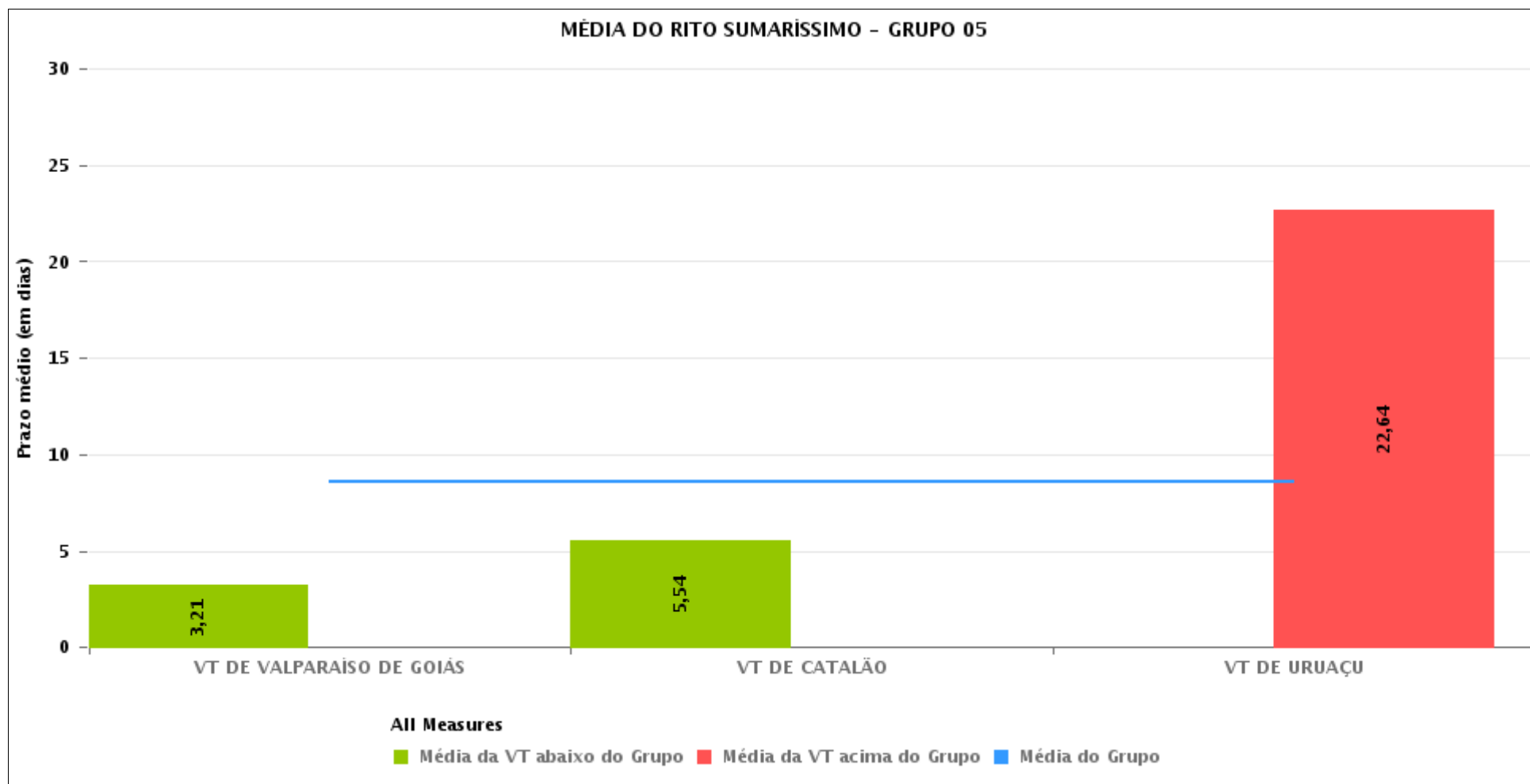



PRAZO MÉDIO ENTRE O CONCLUSO PARA PROFERIR SENTENÇA E A PROLAÇÃO DA SENTENÇA POR GRUPO

Data da sentença entre 1/4/2018 e 30/4/2018 23:59:59

Rito	Grupo	Qtd. Processos	Prazo Médio (dias)	Ranking
SUMARÍSSIMO	GRUPO 05	263	8,62	1°
	GRUPO 03	874	8,94	2°
	GRUPO 04	816	8,96	3°
	GRUPO 01	34	9,29	4°
	GRUPO 02	26	12,73	5°

Legenda:	# Grupo 03 – De 1501 a 2000	# Grupo 04 – De 2001 a 2500	# Grupo 06 – A partir de 2500
# Grupo 01 – Até 1000 VT de Posse VT de Pires do Rio	VT de Ceres 1ª VT de Anápolis 2ª VT de Anápolis 3ª VT de Anápolis 4ª VT de Anápolis	VT de Goiatuba VT de Goianésia 1ª VT de Goiânia 2ª VT de Goiânia 3ª VT de Goiânia 4ª VT de Goiânia 5ª VT de Goiânia 6ª VT de Goiânia 7ª VT de Goiânia 8ª VT de Goiânia 9ª VT de Goiânia 10ª VT de Goiânia 11ª VT de Goiânia 12ª VT de Goiânia 13ª VT de Goiânia 14ª VT de Goiânia 15ª VT de Goiânia 16ª VT de Goiânia 17ª VT de Goiânia 18ª VT de Goiânia VT de Inhumas VT de Luziânia	1ª VT de Aparecida de Goiânia 2ª VT de Aparecida de Goiânia 3ª VT de Aparecida de Goiânia VT de Goianésia
# Grupo 02 – De 1001 a 1500 VT de Formosa	1ª VT de Aparecida de Goiânia 2ª VT de Aparecida de Goiânia 3ª VT de Aparecida de Goiânia VT de Caldas Novas 1ª VT de Itumbiara 2ª VT de Itumbiara VT de Goiás VT de Jataí VT de Mineiros VT de Quirinópolis 1ª VT de Rio Verde 2ª VT de Rio Verde 3ª VT de Rio Verde 4ª VT de Rio Verde VT de São Luis de Montes Belos		



PRAZO MÉDIO ENTRE O CONCLUSO PARA PROFERIR SENTENÇA E A PROLAÇÃO DA SENTENÇA DE TODAS AS VARAS DO TRABALHO

Data da sentença entre 1/4/2018 e 30/4/2018 23:59:59

SUMARÍSSIMO

Qtd. Processos	Prazo Médio (dias)
2.013	8,96

Vara do Trabalho	Qtd Processos	Prazo Médio	Ranking
14ª VARA DO TRABALHO DE GOIÂNIA	38	0,82	1º
VARA DO TRABALHO DE LUZIÂNIA	66	1,44	2º
13ª VARA DO TRABALHO DE GOIÂNIA	45	1,96	3º
3ª VARA DO TRABALHO DE ANÁPOLIS	26	2,5	4º
11ª VARA DO TRABALHO DE GOIÂNIA	37	2,62	5º
VARA DO TRABALHO DE POSSE	3	2,67	6º
VARA DO TRABALHO DE SÃO LUIS DE MONTES BELOS	197	2,83	7º
VARA DO TRABALHO DE CERES	62	2,85	8º
VARA DO TRABALHO DE GOIÁS	83	3	9º
VARA DO TRABALHO DE VALPARAÍSO DE GOIÁS	78	3,21	10º
2ª VARA DO TRABALHO DE GOIÂNIA	17	3,41	11º
2ª VARA DO TRABALHO DE ANÁPOLIS	10	4	12º
18ª VARA DO TRABALHO DE GOIÂNIA	41	4,1	13º
3ª VARA DO TRABALHO DE APARECIDA DE GOIÂNIA	32	4,44	14º
2ª VARA DO TRABALHO DE RIO VERDE	31	4,48	15º
VARA DO TRABALHO DE GOIATUBA	33	4,48	16º
3ª VARA DO TRABALHO DE GOIÂNIA	44	4,61	17º
VARA DO TRABALHO DE QUIRINÓPOLIS	34	4,65	18º
1ª VARA DO TRABALHO DE APARECIDA DE GOIÂNIA	51	4,69	19º
VARA DO TRABALHO DE GOIANÉSIA	111	4,71	20º
4ª VARA DO TRABALHO DE RIO VERDE	12	4,83	21º
1ª VARA DO TRABALHO DE GOIÂNIA	17	5,18	22º
12ª VARA DO TRABALHO DE GOIÂNIA	37	5,35	23º
VARA DO TRABALHO DE CATALÃO	127	5,54	24º
3ª VARA DO TRABALHO DE RIO VERDE	13	6,85	25º
9ª VARA DO TRABALHO DE GOIÂNIA	20	7,25	26º



PRAZO MÉDIO ENTRE O CONCLUSO PARA PROFERIR SENTENÇA E A PROLAÇÃO DA SENTENÇA DE TODAS AS VARAS DO TRABALHO

SUMARÍSSIMO

Qtd. Processos	Prazo Médio (dias)
2.013	8,96

Vara do Trabalho	Qtd Processos	Prazo Médio	Ranking
1ª VARA DO TRABALHO DE ANÁPOLIS	21	7,38	27°
6ª VARA DO TRABALHO DE GOIÂNIA	21	7,48	28°
17ª VARA DO TRABALHO DE GOIÂNIA	23	8,13	29°
4ª VARA DO TRABALHO DE ANÁPOLIS	57	8,18	30°
1ª VARA DO TRABALHO DE ITUMBIARA	19	9,11	31°
VARA DO TRABALHO DE INHUMAS	27	9,41	32°
16ª VARA DO TRABALHO DE GOIÂNIA	36	9,78	33°
15ª VARA DO TRABALHO DE GOIÂNIA	29	9,9	34°
VARA DO TRABALHO DE PIRES DO RIO	31	9,94	35°
VARA DO TRABALHO DE FORMOSA	26	12,73	36°
VARA DO TRABALHO DE CALDAS NOVAS	44	13,59	37°
10ª VARA DO TRABALHO DE GOIÂNIA	41	18,07	38°
5ª VARA DO TRABALHO DE GOIÂNIA	23	21,43	39°
2ª VARA DO TRABALHO DE ITUMBIARA	34	22,35	40°
VARA DO TRABALHO DE URUAÇU	58	22,64	41°
4ª VARA DO TRABALHO DE GOIÂNIA	44	23,48	42°
2ª VARA DO TRABALHO DE APARECIDA DE GOIÂNIA	40	23,6	43°
VARA DO TRABALHO DE JATAÍ	61	25	44°
VARA DO TRABALHO DE MINEIROS	31	26,03	45°
7ª VARA DO TRABALHO DE GOIÂNIA	38	27,11	46°
1ª VARA DO TRABALHO DE RIO VERDE	16	29,25	47°
8ª VARA DO TRABALHO DE GOIÂNIA	28	33,46	48°



PRAZO MÉDIO ENTRE O CONCLUSO PARA PROFERIR SENTENÇA E A PROLAÇÃO DA SENTENÇA - VARA DO TRABALHO DE URUAÇU

Data da sentença entre 1/4/2018 e 30/4/2018 23:59:59

VARA DO TRABALHO DE URUAÇU

SUMARÍSSIMO

Qtd	Prazo Médio
58	22,64

Nr. Processo	Conclusão	Sentença	Prazo
RTSum - 0010009-47.2018.5.18.0201	05/04/18	11/04/18	6
RTSum - 0010068-35.2018.5.18.0201	21/02/18	30/04/18	68
RTSum - 0010125-87.2017.5.18.0201	01/02/18	11/04/18	69
RTSum - 0010134-15.2018.5.18.0201	27/03/18	02/04/18	6
RTSum - 0010135-97.2018.5.18.0201	27/03/18	02/04/18	6
RTSum - 0010136-82.2018.5.18.0201	27/03/18	02/04/18	6
RTSum - 0010137-67.2018.5.18.0201	27/03/18	02/04/18	6
RTSum - 0010154-06.2018.5.18.0201	27/03/18	04/04/18	8
RTSum - 0010178-34.2018.5.18.0201	19/04/18	19/04/18	0
RTSum - 0010180-04.2018.5.18.0201	05/04/18	17/04/18	12
RTSum - 0010200-92.2018.5.18.0201	14/03/18	04/04/18	21
RTSum - 0010214-76.2018.5.18.0201	29/03/18	05/04/18	7
RTSum - 0010225-08.2018.5.18.0201	29/03/18	05/04/18	7
RTSum - 0010239-89.2018.5.18.0201	29/03/18	05/04/18	7
RTSum - 0010251-06.2018.5.18.0201	27/03/18	04/04/18	8
RTSum - 0010255-43.2018.5.18.0201	29/03/18	04/04/18	6
RTSum - 0010260-65.2018.5.18.0201	05/04/18	17/04/18	12
RTSum - 0010325-60.2018.5.18.0201	20/04/18	24/04/18	4
RTSum - 0010356-80.2018.5.18.0201	17/04/18	18/04/18	1
RTSum - 0010357-65.2018.5.18.0201	06/04/18	10/04/18	4
RTSum - 0010362-87.2018.5.18.0201	04/04/18	11/04/18	7
RTSum - 0010365-42.2018.5.18.0201	05/04/18	17/04/18	12

Legenda:

- Conclusão: Data da conclusão para proferir sentença;
- Sentença: Data da prolação da sentença;
- Prazo: Prazo entre a conclusão e a prolação da sentença.



PRAZO MÉDIO ENTRE O CONCLUSO PARA PROFERIR SENTENÇA E A PROLAÇÃO DA SENTENÇA - VARA DO TRABALHO DE URUAÇU

VARA DO TRABALHO DE URUAÇU

SUMARÍSSIMO

Qtd	Prazo Médio
58	22,64

Nr. Processo	Conclusão	Sentença	Prazo
RTSum - 0010376-71.2018.5.18.0201	04/04/18	11/04/18	7
RTSum - 0010389-70.2018.5.18.0201	10/04/18	10/04/18	0
RTSum - 0010400-02.2018.5.18.0201	04/04/18	11/04/18	7
RTSum - 0010412-50.2017.5.18.0201	01/03/18	09/04/18	39
RTSum - 0010416-53.2018.5.18.0201	03/04/18	30/04/18	27
RTSum - 0010431-22.2018.5.18.0201	05/04/18	18/04/18	13
RTSum - 0010464-12.2018.5.18.0201	29/03/18	02/04/18	4
RTSum - 0010465-94.2018.5.18.0201	05/04/18	11/04/18	6
RTSum - 0010466-79.2018.5.18.0201	05/04/18	11/04/18	6
RTSum - 0010505-76.2018.5.18.0201	19/04/18	19/04/18	0
RTSum - 0010506-61.2018.5.18.0201	24/04/18	24/04/18	0
RTSum - 0010533-44.2018.5.18.0201	04/04/18	11/04/18	7
RTSum - 0010573-26.2018.5.18.0201	09/04/18	10/04/18	1
RTSum - 0010654-72.2018.5.18.0201	16/04/18	16/04/18	0
RTSum - 0010687-62.2018.5.18.0201	23/04/18	24/04/18	1
RTSum - 0010688-81.2017.5.18.0201	20/03/18	17/04/18	28
RTSum - 0010693-06.2017.5.18.0201	22/02/18	26/04/18	63
RTSum - 0010716-15.2018.5.18.0201	23/04/18	23/04/18	0
RTSum - 0010727-44.2018.5.18.0201	23/04/18	23/04/18	0
RTSum - 0011262-07.2017.5.18.0201	20/02/18	18/04/18	57
RTSum - 0011268-14.2017.5.18.0201	16/03/18	24/04/18	39
RTSum - 0011615-47.2017.5.18.0201	01/03/18	09/04/18	39
RTSum - 0011627-61.2017.5.18.0201	22/02/18	30/04/18	67
RTSum - 0011643-15.2017.5.18.0201	13/03/18	11/04/18	29
RTSum - 0011741-97.2017.5.18.0201	26/02/18	30/04/18	63

Legenda:

- Conclusão: Data da conclusão para proferir sentença;
- Sentença: Data da prolação da sentença;
- Prazo: Prazo entre a conclusão e a prolação da sentença.



PRAZO MÉDIO ENTRE O CONCLUSO PARA PROFERIR SENTENÇA E A PROLAÇÃO DA SENTENÇA - VARA DO TRABALHO DE URUAÇU

VARA DO TRABALHO DE URUAÇU

SUMARÍSSIMO

Qtd	Prazo Médio
58	22,64

Nr. Processo	Conclusão	Sentença	Prazo
RTSum - 0011816-39.2017.5.18.0201	01/02/18	17/04/18	75
RTSum - 0011870-05.2017.5.18.0201	22/02/18	26/04/18	63
RTSum - 0011957-58.2017.5.18.0201	01/03/18	03/04/18	33
RTSum - 0012032-97.2017.5.18.0201	22/02/18	26/04/18	63
RTSum - 0012067-57.2017.5.18.0201	22/02/18	30/04/18	67
RTSum - 0012185-33.2017.5.18.0201	14/03/18	30/04/18	47
RTSum - 0012244-55.2016.5.18.0201	14/03/18	27/04/18	44
RTSum - 0012253-80.2017.5.18.0201	15/03/18	24/04/18	40
RTSum - 0012256-35.2017.5.18.0201	15/03/18	11/04/18	27
RTSum - 0012319-60.2017.5.18.0201	09/04/18	10/04/18	1
RTSum - 0013151-30.2016.5.18.0201	22/02/18	30/04/18	67

Legenda:

- Conclusão: Data da conclusão para proferir sentença;
- Sentença: Data da prolação da sentença;
- Prazo: Prazo entre a conclusão e a prolação da sentença.



PRAZO MÉDIO ENTRE O CONCLUSO PARA PROFERIR SENTENÇA E A PROLAÇÃO DA SENTENÇA - VARA DO TRABALHO DE URUAÇU

Data da sentença entre 1/4/2018 e 30/4/2018 23:59:59

DÂNIA CARBONERA SOARES

SUMARÍSSIMO

Qtd	Prazo Médio
36	13,81

Nr. Processo	Conclusão	Sentença	Prazo
RTSum - 0010009-47.2018.5.18.0201	05/04/18	11/04/18	6
RTSum - 0010134-15.2018.5.18.0201	27/03/18	02/04/18	6
RTSum - 0010135-97.2018.5.18.0201	27/03/18	02/04/18	6
RTSum - 0010136-82.2018.5.18.0201	27/03/18	02/04/18	6
RTSum - 0010137-67.2018.5.18.0201	27/03/18	02/04/18	6
RTSum - 0010178-34.2018.5.18.0201	19/04/18	19/04/18	0
RTSum - 0010180-04.2018.5.18.0201	05/04/18	17/04/18	12
RTSum - 0010260-65.2018.5.18.0201	05/04/18	17/04/18	12
RTSum - 0010325-60.2018.5.18.0201	20/04/18	24/04/18	4
RTSum - 0010356-80.2018.5.18.0201	17/04/18	18/04/18	1
RTSum - 0010357-65.2018.5.18.0201	06/04/18	10/04/18	4
RTSum - 0010362-87.2018.5.18.0201	04/04/18	11/04/18	7
RTSum - 0010365-42.2018.5.18.0201	05/04/18	17/04/18	12
RTSum - 0010376-71.2018.5.18.0201	04/04/18	11/04/18	7
RTSum - 0010400-02.2018.5.18.0201	04/04/18	11/04/18	7
RTSum - 0010412-50.2017.5.18.0201	01/03/18	09/04/18	39
RTSum - 0010416-53.2018.5.18.0201	03/04/18	30/04/18	27
RTSum - 0010431-22.2018.5.18.0201	05/04/18	18/04/18	13
RTSum - 0010464-12.2018.5.18.0201	29/03/18	02/04/18	4
RTSum - 0010465-94.2018.5.18.0201	05/04/18	11/04/18	6
RTSum - 0010466-79.2018.5.18.0201	05/04/18	11/04/18	6
RTSum - 0010505-76.2018.5.18.0201	19/04/18	19/04/18	0

Legenda:

- Conclusão: Data da conclusão para proferir sentença;
- Sentença: Data da prolação da sentença;
- Prazo: Prazo entre a conclusão e a prolação da sentença.



PRAZO MÉDIO ENTRE O CONCLUSO PARA PROFERIR SENTENÇA E A PROLAÇÃO DA SENTENÇA - VARA DO TRABALHO DE URUAÇU

DÂNIA CARBONERA SOARES

SUMARÍSSIMO

Qtd	Prazo Médio
36	13,81

Nr. Processo	Conclusão	Sentença	Prazo
RTSum - 0010506-61.2018.5.18.0201	24/04/18	24/04/18	0
RTSum - 0010533-44.2018.5.18.0201	04/04/18	11/04/18	7
RTSum - 0010654-72.2018.5.18.0201	16/04/18	16/04/18	0
RTSum - 0010687-62.2018.5.18.0201	23/04/18	24/04/18	1
RTSum - 0010716-15.2018.5.18.0201	23/04/18	23/04/18	0
RTSum - 0010727-44.2018.5.18.0201	23/04/18	23/04/18	0
RTSum - 0011268-14.2017.5.18.0201	16/03/18	24/04/18	39
RTSum - 0011615-47.2017.5.18.0201	01/03/18	09/04/18	39
RTSum - 0011643-15.2017.5.18.0201	13/03/18	11/04/18	29
RTSum - 0011957-58.2017.5.18.0201	01/03/18	03/04/18	33
RTSum - 0012185-33.2017.5.18.0201	14/03/18	30/04/18	47
RTSum - 0012244-55.2016.5.18.0201	14/03/18	27/04/18	44
RTSum - 0012253-80.2017.5.18.0201	15/03/18	24/04/18	40
RTSum - 0012256-35.2017.5.18.0201	15/03/18	11/04/18	27

Legenda:

- Conclusão: Data da conclusão para proferir sentença;
- Sentença: Data da prolação da sentença;
- Prazo: Prazo entre a conclusão e a prolação da sentença.

JULIANO BRAGA SANTOS

SUMARÍSSIMO

Qtd	Prazo Médio
22	37,09

Nr. Processo	Conclusão	Sentença	Prazo
Legenda: <ul style="list-style-type: none">- Conclusão: Data da conclusão para proferir sentença;- Sentença: Data da prolação da sentença;- Prazo: Prazo entre a conclusão e a prolação da sentença.			



PRAZO MÉDIO ENTRE O CONCLUSO PARA PROFERIR SENTENÇA E A PROLAÇÃO DA SENTENÇA - VARA DO TRABALHO DE URUAÇU

JULIANO BRAGA SANTOS

SUMARÍSSIMO

Qtd	Prazo Médio
22	37,09

Nr. Processo	Conclusão	Sentença	Prazo
RTSum - 0010068-35.2018.5.18.0201	21/02/18	30/04/18	68
RTSum - 0010125-87.2017.5.18.0201	01/02/18	11/04/18	69
RTSum - 0010154-06.2018.5.18.0201	27/03/18	04/04/18	8
RTSum - 0010200-92.2018.5.18.0201	14/03/18	04/04/18	21
RTSum - 0010214-76.2018.5.18.0201	29/03/18	05/04/18	7
RTSum - 0010225-08.2018.5.18.0201	29/03/18	05/04/18	7
RTSum - 0010239-89.2018.5.18.0201	29/03/18	05/04/18	7
RTSum - 0010251-06.2018.5.18.0201	27/03/18	04/04/18	8
RTSum - 0010255-43.2018.5.18.0201	29/03/18	04/04/18	6
RTSum - 0010389-70.2018.5.18.0201	10/04/18	10/04/18	0
RTSum - 0010573-26.2018.5.18.0201	09/04/18	10/04/18	1
RTSum - 0010688-81.2017.5.18.0201	20/03/18	17/04/18	28
RTSum - 0010693-06.2017.5.18.0201	22/02/18	26/04/18	63
RTSum - 0011262-07.2017.5.18.0201	20/02/18	18/04/18	57
RTSum - 0011627-61.2017.5.18.0201	22/02/18	30/04/18	67
RTSum - 0011741-97.2017.5.18.0201	26/02/18	30/04/18	63
RTSum - 0011816-39.2017.5.18.0201	01/02/18	17/04/18	75
RTSum - 0011870-05.2017.5.18.0201	22/02/18	26/04/18	63
RTSum - 0012032-97.2017.5.18.0201	22/02/18	26/04/18	63
RTSum - 0012067-57.2017.5.18.0201	22/02/18	30/04/18	67
RTSum - 0012319-60.2017.5.18.0201	09/04/18	10/04/18	1
RTSum - 0013151-30.2016.5.18.0201	22/02/18	30/04/18	67

Legenda:

- Conclusão: Data da conclusão para proferir sentença;
- Sentença: Data da prolação da sentença;
- Prazo: Prazo entre a conclusão e a prolação da sentença.