Conceituação

Tema	Prazos Processuais
Relatórios	Evolução Histórica Comparativo por VT Comparativo por Grupo Por Grupo Por VT Por Processo Por Magistrado
Resumo	Apresenta o prazo médio desde o ajuizamento da ação até a prolação da sentença.
Descrição	O prazo médio é obtido calculando-se a quantidade de dias decorridos desde o ajuizamento da ação até a prolação da sentença. Os dados são extraídos baseando-se nos itens do e-Gestão: 271 e 90271 - Do ajuizamento da ação até a prolação da sentença, na fase de conhecimento – rito sumaríssimo; 272 e 90272 – Do ajuizamento da ação até a prolação da sentença, na fase de conhecimento – exceto rito sumaríssimo (ordinário)
Origem da informação	e-Gestão
Critérios e transformações	Coletado do e-Gestão, consolidado, otimizado e classificado para análise.
Análises possíveis	Prazo médio entre o ajuizamento da ação até a prolação da sentença, detalhado de forma Geral, Por grupo, Por VT, Por Processo e Por Magistrado

EVOLUÇÃO HISTÓRICA DOS PRAZOS PROCESSUAIS ENTRE O AJUIZAMENTO E A PROLAÇÃO DA SENTENÇA - 9ª VARA DO TRABALHO DE GOIÂNIA

Data da sentença entre 1/4/2018 e 30/4/2018 23:59:59

Rito	Qtd	Prazo Médio
ORDINÁRIO	100	281,61
SUMARÍSSIMO	85	55,73
Total/Média	**185**	**177,83**

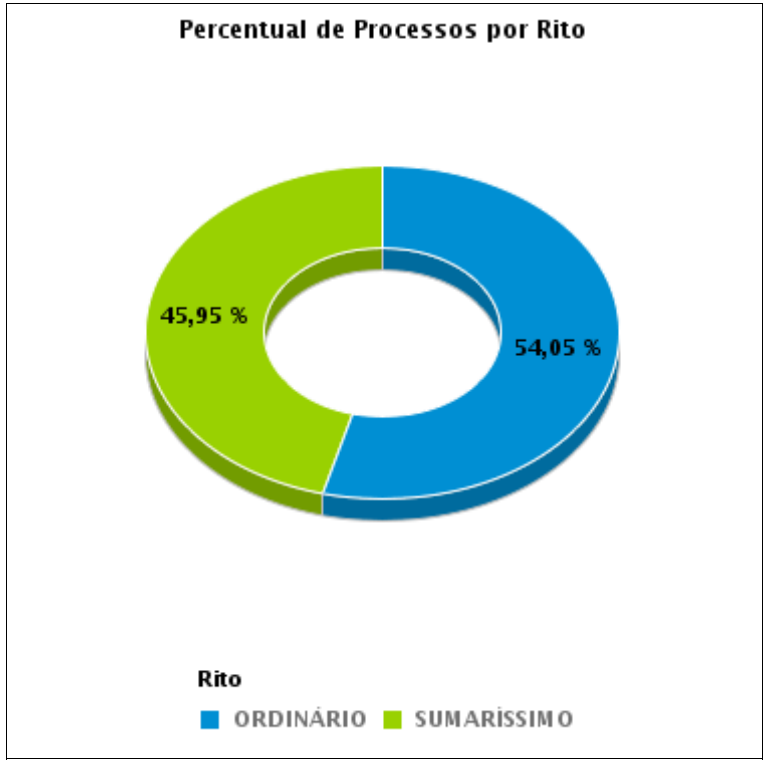

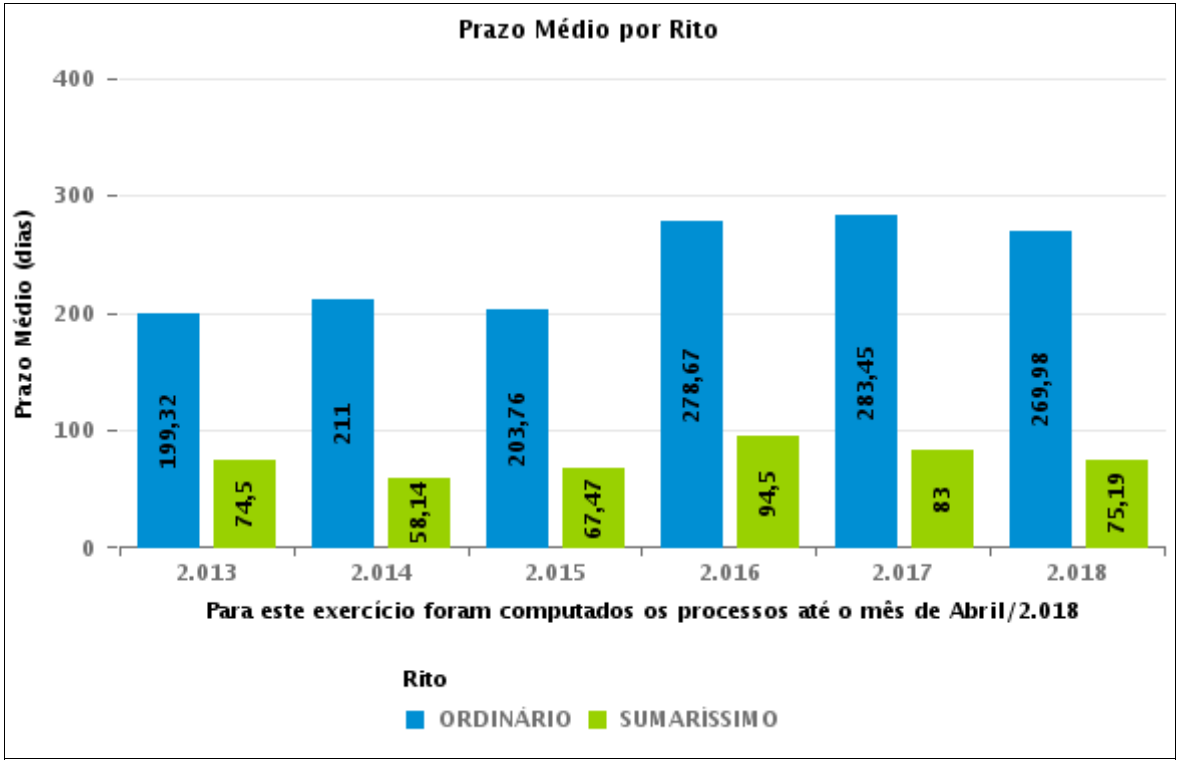

COMPARATIVO DO PRAZO MÉDIO ENTRE O AJUIZAMENTO E A PROLAÇÃO DA SENTENÇA - 9ª VARA DO TRABALHO DE GOIÂNIA

Data da sentença entre 1/4/2018 e 30/4/2018 23:59:59

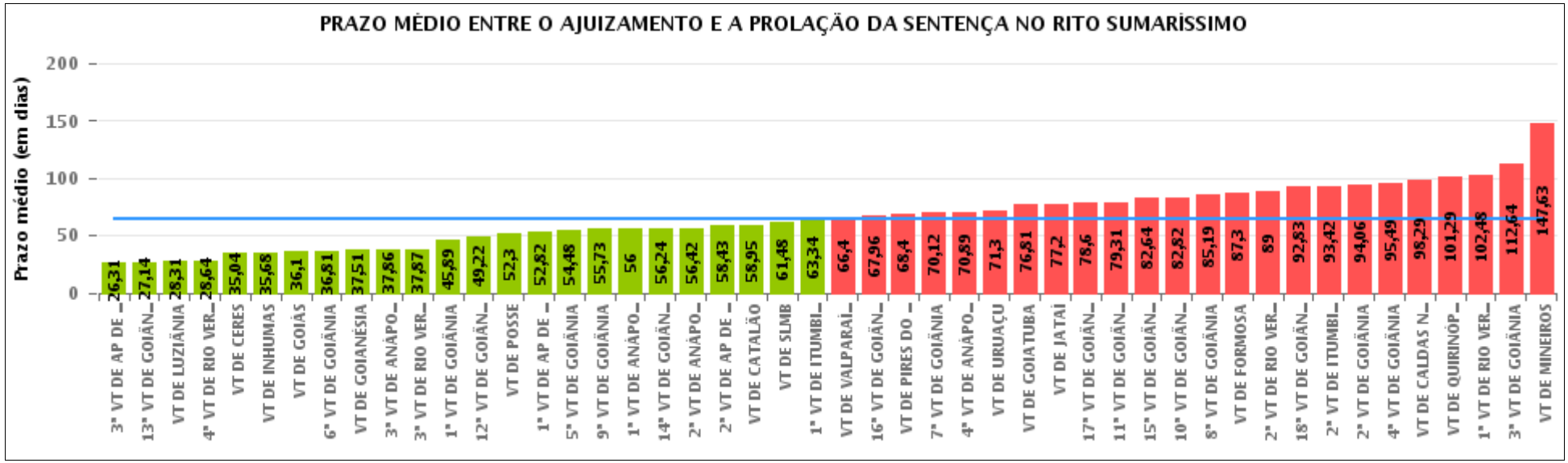

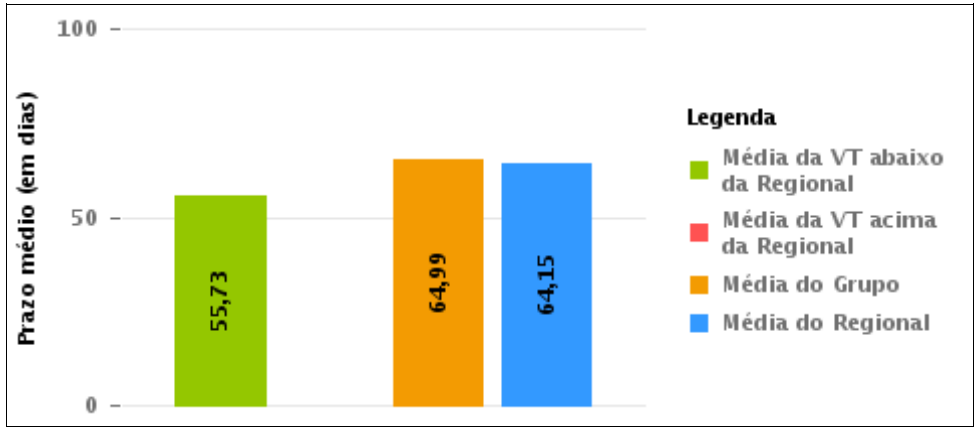

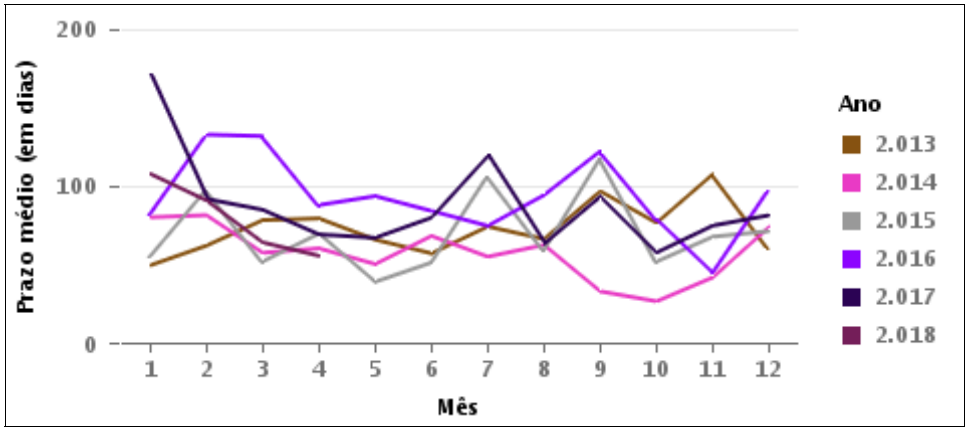

COMPARATIVO DO PRAZO MÉDIO ENTRE O AJUIZAMENTO E A PROLAÇÃO DA SENTENÇA ENTRE AS VARAS DO GRUPO

Data da sentença entre 1/4/2018 e 30/4/2018 23:59:59

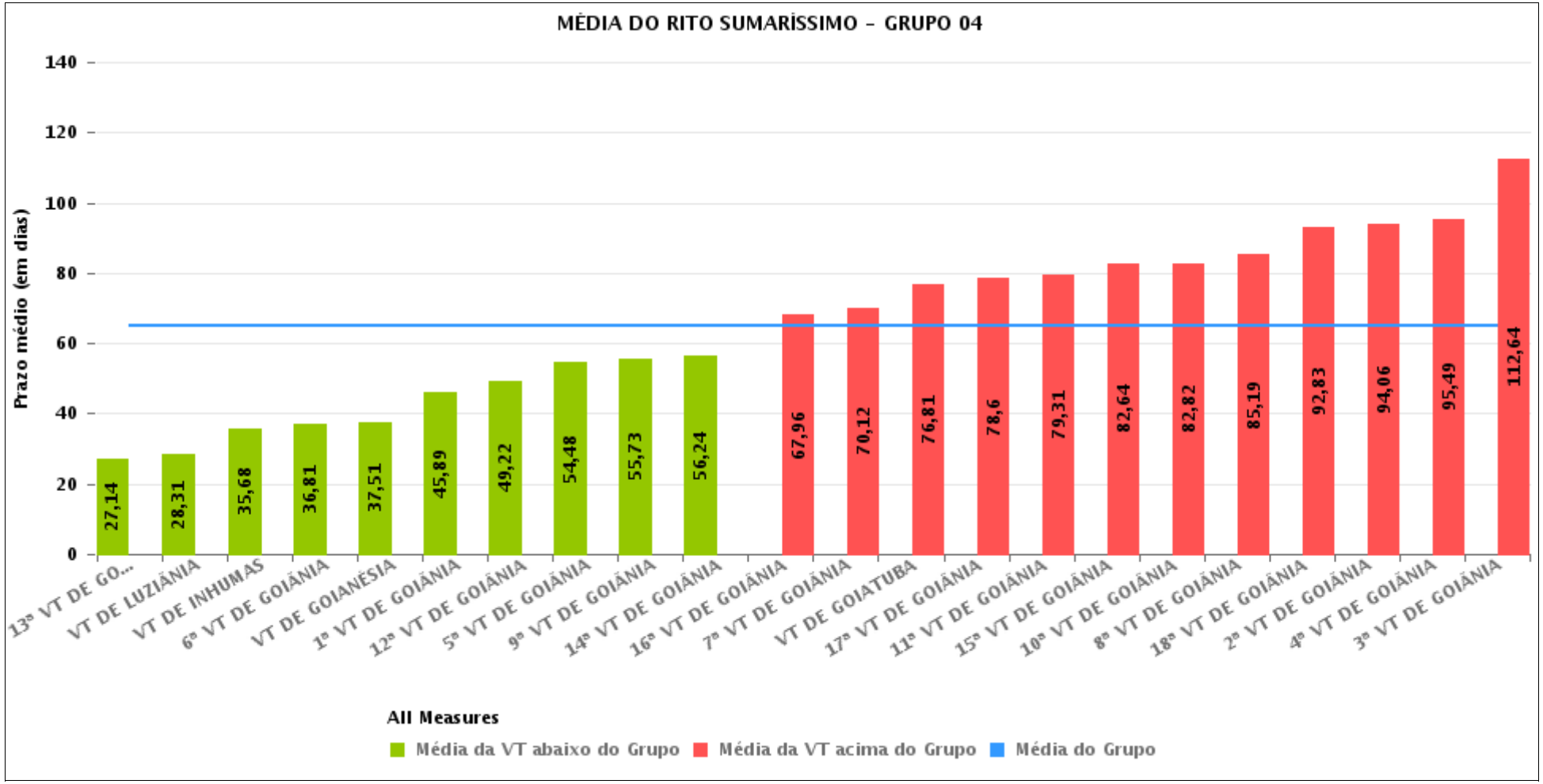

PRAZO MÉDIO ENTRE O AJUIZAMENTO E A PROLAÇÃO DA SENTENÇA POR GRUPO

Data da sentença entre 1/4/2018 e 30/4/2018 23:59:59

Rito	Grupo	Qtd. Processos	Prazo Médio (dias)	Ranking
SUMARÍSSIMO	GRUPO 03	1.609	61,62	1°
	GRUPO 04	1.961	64,99	2°
	GRUPO 05	437	65,11	3°
	GRUPO 01	68	66,03	4°
	GRUPO 02	82	87,3	5°

Legenda:	# Grupo 03 – De 1501 a 2000	# Grupo 04 – De 2001 a 2500	# Grupo 05 – Maior que 2500
# Grupo 01 – Até 1000 VT de Posse VT de Pires do Rio # Grupo 02 – De 1001 a 1500 VT de Formosa	VT de Ceres 1ª VT de Anápolis 2ª VT de Anápolis 3ª VT de Anápolis 4ª VT de Anápolis 1ª VT de Aparecida de Goiânia 2ª VT de Aparecida de Goiânia 3ª VT de Aparecida de Goiânia VT de Caldas Novas 1ª VT de Itumbiara 2ª VT de Itumbiara VT de Goiás VT de Jataí VT de Mineiros VT de Quirinópolis 1ª VT de Rio Verde 2ª VT de Rio Verde 3ª VT de Rio Verde 4ª VT de Rio Verde VT de São Luis de Montes Belos	VT de Goiatuba VT de Goianésia 1ª VT de Goiânia 2ª VT de Goiânia 3ª VT de Goiânia 4ª VT de Goiânia 5ª VT de Goiânia 6ª VT de Goiânia 7ª VT de Goiânia 8ª VT de Goiânia 9ª VT de Goiânia 10ª VT de Goiânia 11ª VT de Goiânia 12ª VT de Goiânia 13ª VT de Goiânia 14ª VT de Goiânia 15ª VT de Goiânia 16ª VT de Goiânia 17ª VT de Goiânia 18ª VT de Goiânia VT de Inhumas VT de Luziânia	VT de Catalão VT de Uruaçu VT de Valparaíso de Goiás

PRAZO MÉDIO ENTRE O AJUIZAMENTO E A PROLAÇÃO DA SENTENÇA DE TODAS AS VARAS DO TRABALHO

Data da sentença entre 1/4/2018 e 30/4/2018 23:59:59

SUMARÍSSIMO

Qtd. Processos	Prazo Médio (dias)
4.157	64,15

Vara do Trabalho	Qtd Processos	Prazo Médio	Ranking
3ª VARA DO TRABALHO DE APARECIDA DE GOIÂNIA	91	26,31	1°
13ª VARA DO TRABALHO DE GOIÂNIA	79	27,14	2°
VARA DO TRABALHO DE LUZIÂNIA	110	28,31	3°
4ª VARA DO TRABALHO DE RIO VERDE	61	28,64	4°
VARA DO TRABALHO DE CERES	90	35,04	5°
VARA DO TRABALHO DE INHUMAS	62	35,68	6°
VARA DO TRABALHO DE GOIÁS	183	36,1	7°
6ª VARA DO TRABALHO DE GOIÂNIA	73	36,81	8°
VARA DO TRABALHO DE GOIANÉSIA	179	37,51	9°
3ª VARA DO TRABALHO DE ANÁPOLIS	80	37,86	10°
3ª VARA DO TRABALHO DE RIO VERDE	38	37,87	11°
1ª VARA DO TRABALHO DE GOIÂNIA	65	45,89	12°
12ª VARA DO TRABALHO DE GOIÂNIA	89	49,22	13°
VARA DO TRABALHO DE POSSE	10	52,3	14°
1ª VARA DO TRABALHO DE APARECIDA DE GOIÂNIA	99	52,82	15°
5ª VARA DO TRABALHO DE GOIÂNIA	87	54,48	16°
9ª VARA DO TRABALHO DE GOIÂNIA	85	55,73	17°
1ª VARA DO TRABALHO DE ANÁPOLIS	48	56	18°
14ª VARA DO TRABALHO DE GOIÂNIA	88	56,24	19°
2ª VARA DO TRABALHO DE ANÁPOLIS	33	56,42	20°
2ª VARA DO TRABALHO DE APARECIDA DE GOIÂNIA	72	58,43	21°
VARA DO TRABALHO DE CATALÃO	163	58,95	22°
VARA DO TRABALHO DE SÃO LUIS DE MONTES BELOS	240	61,48	23°
1ª VARA DO TRABALHO DE ITUMBIARA	44	63,34	24°
VARA DO TRABALHO DE VALPARAÍSO DE GOIÁS	141	66,4	25°
16ª VARA DO TRABALHO DE GOIÂNIA	74	67,96	26°

PRAZO MÉDIO ENTRE O AJUIZAMENTO E A PROLAÇÃO DA SENTENÇA DE TODAS AS VARAS DO TRABALHO

SUMARÍSSIMO

Qtd. Processos	Prazo Médio (dias)
4.157	64,15

Vara do Trabalho	Qtd Processos	Prazo Médio	Ranking
VARA DO TRABALHO DE PIRES DO RIO	58	68,4	27°
7ª VARA DO TRABALHO DE GOIÂNIA	95	70,12	28°
4ª VARA DO TRABALHO DE ANÁPOLIS	96	70,89	29°
VARA DO TRABALHO DE URUAÇU	133	71,3	30°
VARA DO TRABALHO DE GOIATUBA	47	76,81	31°
VARA DO TRABALHO DE JATAÍ	87	77,2	32°
17ª VARA DO TRABALHO DE GOIÂNIA	99	78,6	33°
11ª VARA DO TRABALHO DE GOIÂNIA	97	79,31	34°
15ª VARA DO TRABALHO DE GOIÂNIA	86	82,64	35°
10ª VARA DO TRABALHO DE GOIÂNIA	106	82,82	36°
8ª VARA DO TRABALHO DE GOIÂNIA	109	85,19	37°
VARA DO TRABALHO DE FORMOSA	82	87,3	38°
2ª VARA DO TRABALHO DE RIO VERDE	62	89	39°
18ª VARA DO TRABALHO DE GOIÂNIA	86	92,83	40°
2ª VARA DO TRABALHO DE ITUMBIARA	55	93,42	41°
2ª VARA DO TRABALHO DE GOIÂNIA	69	94,06	42°
4ª VARA DO TRABALHO DE GOIÂNIA	85	95,49	43°
VARA DO TRABALHO DE CALDAS NOVAS	92	98,29	44°
VARA DO TRABALHO DE QUIRINÓPOLIS	51	101,29	45°
1ª VARA DO TRABALHO DE RIO VERDE	44	102,48	46°
3ª VARA DO TRABALHO DE GOIÂNIA	91	112,64	47°
VARA DO TRABALHO DE MINEIROS	43	147,63	48°

PRAZO MÉDIO ENTRE O AJUIZAMENTO E A PROLAÇÃO DA SENTENÇA - 9ª VARA DO TRABALHO DE GOIÂNIA

Data da sentença entre 1/4/2018 e 30/4/2018 23:59:59

9ª VARA DO TRABALHO DE GOIÂNIA

SUMARÍSSIMO

Qtd	Prazo Médio
85	55,73

Nr. Processo	Ajuiz.	Senteça	Prazo
RTSum - 0010001-64.2018.5.18.0009	02/01/18	16/04/18	104
RTSum - 0010008-56.2018.5.18.0009	08/01/18	08/04/18	90
RTSum - 0010016-33.2018.5.18.0009	10/01/18	10/04/18	90
RTSum - 0010031-02.2018.5.18.0009	15/01/18	17/04/18	92
RTSum - 0010043-16.2018.5.18.0009	17/01/18	30/04/18	103
RTSum - 0010060-52.2018.5.18.0009	22/01/18	24/04/18	92
RTSum - 0010064-89.2018.5.18.0009	23/01/18	25/04/18	92
RTSum - 0010105-56.2018.5.18.0009	31/01/18	27/04/18	86
RTSum - 0010110-78.2018.5.18.0009	31/01/18	04/04/18	63
RTSum - 0010115-03.2018.5.18.0009	01/02/18	30/04/18	88
RTSum - 0010143-68.2018.5.18.0009	07/02/18	04/04/18	56
RTSum - 0010145-38.2018.5.18.0009	07/02/18	21/04/18	73
RTSum - 0010161-89.2018.5.18.0009	14/02/18	10/04/18	55
RTSum - 0010162-74.2018.5.18.0009	14/02/18	10/04/18	55
RTSum - 0010163-59.2018.5.18.0009	14/02/18	30/04/18	75
RTSum - 0010164-44.2018.5.18.0009	14/02/18	10/04/18	55
RTSum - 0010165-29.2018.5.18.0009	15/02/18	10/04/18	54
RTSum - 0010176-58.2018.5.18.0009	16/02/18	11/04/18	54
RTSum - 0010178-28.2018.5.18.0009	16/02/18	13/04/18	56
RTSum - 0010234-61.2018.5.18.0009	28/02/18	02/04/18	33
RTSum - 0010241-53.2018.5.18.0009	01/03/18	02/04/18	32
RTSum - 0010246-75.2018.5.18.0009	02/03/18	16/04/18	45

Legenda:
Ajuiz. Data do Ajuizamento;
Sentença: Data da prolação da sentença;
Prazo: Prazo para a entrega da prestação jurisdicional.

PRAZO MÉDIO ENTRE O AJUIZAMENTO E A PROLAÇÃO DA SENTENÇA - 9ª VARA DO TRABALHO DE GOIÂNIA

9ª VARA DO TRABALHO DE GOIÂNIA

SUMARÍSSIMO

Qtd	Prazo Médio
85	55,73

Nr. Processo	Ajuiz.	Senteça	Prazo
RTSum - 0010248-45.2018.5.18.0009	05/03/18	03/04/18	29
RTSum - 0010250-15.2018.5.18.0009	05/03/18	13/04/18	39
RTSum - 0010257-07.2018.5.18.0009	06/03/18	03/04/18	28
RTSum - 0010258-89.2018.5.18.0009	06/03/18	04/04/18	29
RTSum - 0010259-74.2018.5.18.0009	06/03/18	04/04/18	29
RTSum - 0010262-29.2018.5.18.0009	07/03/18	19/04/18	43
RTSum - 0010264-96.2018.5.18.0009	07/03/18	04/04/18	28
RTSum - 0010267-51.2018.5.18.0009	07/03/18	17/04/18	41
RTSum - 0010268-36.2018.5.18.0009	07/03/18	04/04/18	28
RTSum - 0010270-06.2018.5.18.0009	07/03/18	17/04/18	41
RTSum - 0010274-43.2018.5.18.0009	07/03/18	17/04/18	41
RTSum - 0010281-35.2018.5.18.0009	09/03/18	06/04/18	28
RTSum - 0010287-42.2018.5.18.0009	12/03/18	09/04/18	28
RTSum - 0010290-94.2018.5.18.0009	12/03/18	09/04/18	28
RTSum - 0010291-79.2018.5.18.0009	12/03/18	09/04/18	28
RTSum - 0010292-64.2018.5.18.0009	12/03/18	12/04/18	31
RTSum - 0010294-34.2018.5.18.0009	12/03/18	11/04/18	30
RTSum - 0010300-41.2018.5.18.0009	13/03/18	11/04/18	29
RTSum - 0010313-40.2018.5.18.0009	15/03/18	12/04/18	28
RTSum - 0010314-25.2018.5.18.0009	15/03/18	12/04/18	28
RTSum - 0010318-62.2018.5.18.0009	16/03/18	13/04/18	28
RTSum - 0010321-17.2018.5.18.0009	16/03/18	13/04/18	28
RTSum - 0010324-69.2018.5.18.0009	18/03/18	30/04/18	43
RTSum - 0010325-54.2018.5.18.0009	19/03/18	13/04/18	25
RTSum - 0010326-39.2018.5.18.0009	19/03/18	23/04/18	35

Legenda:
Ajuiz. Data do Ajuizamento;
Sentença: Data da prolação da sentença;
Prazo: Prazo para a entrega da prestação jurisdicional.

PRAZO MÉDIO ENTRE O AJUIZAMENTO E A PROLAÇÃO DA SENTENÇA - 9ª VARA DO TRABALHO DE GOIÂNIA

9ª VARA DO TRABALHO DE GOIÂNIA

SUMARÍSSIMO

Qtd	Prazo Médio
85	55,73

Nr. Processo	Ajuiz.	Senteça	Prazo
RTSum - 0010327-24.2018.5.18.0009	19/03/18	16/04/18	28
RTSum - 0010332-46.2018.5.18.0009	19/03/18	16/04/18	28
RTSum - 0010334-16.2018.5.18.0009	20/03/18	17/04/18	28
RTSum - 0010335-98.2018.5.18.0009	20/03/18	17/04/18	28
RTSum - 0010340-23.2018.5.18.0009	20/03/18	17/04/18	28
RTSum - 0010341-08.2018.5.18.0009	21/03/18	10/04/18	20
RTSum - 0010342-90.2018.5.18.0009	21/03/18	17/04/18	27
RTSum - 0010343-75.2018.5.18.0009	21/03/18	12/04/18	22
RTSum - 0010352-37.2018.5.18.0009	22/03/18	18/04/18	27
RTSum - 0010358-44.2018.5.18.0009	23/03/18	18/04/18	26
RTSum - 0010369-73.2018.5.18.0009	27/03/18	19/04/18	23
RTSum - 0010370-58.2018.5.18.0009	27/03/18	20/04/18	24
RTSum - 0010386-12.2018.5.18.0009	29/03/18	23/04/18	25
RTSum - 0010388-79.2018.5.18.0009	01/04/18	23/04/18	22
RTSum - 0010389-64.2018.5.18.0009	02/04/18	23/04/18	21
RTSum - 0010395-71.2018.5.18.0009	03/04/18	24/04/18	21
RTSum - 0010399-11.2018.5.18.0009	03/04/18	25/04/18	22
RTSum - 0010402-63.2018.5.18.0009	04/04/18	25/04/18	21
RTSum - 0010407-85.2018.5.18.0009	04/04/18	26/04/18	22
RTSum - 0010411-25.2018.5.18.0009	05/04/18	27/04/18	22
RTSum - 0010421-69.2018.5.18.0009	06/04/18	30/04/18	24
RTSum - 0010427-76.2018.5.18.0009	09/04/18	30/04/18	21
RTSum - 0010457-14.2018.5.18.0009	15/04/18	25/04/18	10
RTSum - 0010469-28.2018.5.18.0009	17/04/18	30/04/18	13
RTSum - 0010525-61.2018.5.18.0009	26/04/18	30/04/18	4

Legenda:
Ajuiz. Data do Ajuizamento;
Sentença: Data da prolação da sentença;
Prazo: Prazo para a entrega da prestação jurisdicional.

PRAZO MÉDIO ENTRE O AJUIZAMENTO E A PROLAÇÃO DA SENTENÇA - 9ª VARA DO TRABALHO DE GOIÂNIA

9ª VARA DO TRABALHO DE GOIÂNIA

SUMARÍSSIMO

Qtd	Prazo Médio
85	55,73

Nr. Processo	Ajuiz.	Senteça	Prazo
RTSum - 0010526-46.2018.5.18.0009	26/04/18	30/04/18	4
RTSum - 0010527-31.2018.5.18.0009	26/04/18	30/04/18	4
RTSum - 0011432-70.2017.5.18.0009	09/08/17	19/04/18	253
RTSum - 0011525-33.2017.5.18.0009	23/08/17	30/04/18	250
RTSum - 0011773-96.2017.5.18.0009	04/10/17	05/04/18	183
RTSum - 0011800-79.2017.5.18.0009	09/10/17	12/04/18	185
RTSum - 0011988-72.2017.5.18.0009	07/11/17	11/04/18	155
RTSum - 0012094-34.2017.5.18.0009	13/11/17	03/04/18	141
RTSum - 0012145-45.2017.5.18.0009	27/11/17	27/04/18	151
RTSum - 0012146-30.2017.5.18.0009	27/11/17	17/04/18	141
RTSum - 0012179-20.2017.5.18.0009	05/12/17	05/04/18	121
RTSum - 0012187-94.2017.5.18.0009	06/12/17	16/04/18	131
RTSum - 0012205-18.2017.5.18.0009	12/12/17	16/04/18	125

Legenda:
Ajuiz. Data do Ajuizamento;
Sentença: Data da prolação da sentença;
Prazo: Prazo para a entrega da prestação jurisdicional.

PRAZO MÉDIO ENTRE O AJUIZAMENTO E A PROLAÇÃO DA SENTENÇA - 9ª VARA DO TRABALHO DE GOIÂNIA

Data da sentença entre 1/4/2018 e 30/4/2018 23:59:59

ANTÔNIO GONÇALVES PEREIRA JÚNIOR

SUMARÍSSIMO

Qtd	Prazo Médio
24	62,83

Nr. Processo	Ajuiz.	Senteça	Prazo
RTSum - 0010060-52.2018.5.18.0009	22/01/18	24/04/18	92
RTSum - 0010064-89.2018.5.18.0009	23/01/18	25/04/18	92
RTSum - 0010110-78.2018.5.18.0009	31/01/18	04/04/18	63
RTSum - 0010176-58.2018.5.18.0009	16/02/18	11/04/18	54
RTSum - 0010234-61.2018.5.18.0009	28/02/18	02/04/18	33
RTSum - 0010241-53.2018.5.18.0009	01/03/18	02/04/18	32
RTSum - 0010250-15.2018.5.18.0009	05/03/18	13/04/18	39
RTSum - 0010262-29.2018.5.18.0009	07/03/18	19/04/18	43
RTSum - 0010270-06.2018.5.18.0009	07/03/18	17/04/18	41
RTSum - 0010274-43.2018.5.18.0009	07/03/18	17/04/18	41
RTSum - 0010287-42.2018.5.18.0009	12/03/18	09/04/18	28
RTSum - 0010291-79.2018.5.18.0009	12/03/18	09/04/18	28
RTSum - 0010292-64.2018.5.18.0009	12/03/18	12/04/18	31
RTSum - 0010324-69.2018.5.18.0009	18/03/18	30/04/18	43
RTSum - 0010327-24.2018.5.18.0009	19/03/18	16/04/18	28
RTSum - 0010332-46.2018.5.18.0009	19/03/18	16/04/18	28
RTSum - 0010386-12.2018.5.18.0009	29/03/18	23/04/18	25
RTSum - 0010388-79.2018.5.18.0009	01/04/18	23/04/18	22
RTSum - 0010389-64.2018.5.18.0009	02/04/18	23/04/18	21
RTSum - 0010526-46.2018.5.18.0009	26/04/18	30/04/18	4
RTSum - 0011432-70.2017.5.18.0009	09/08/17	19/04/18	253

Legenda:
Ajuiz. Data do Ajuizamento;
Sentença: Data da prolação da sentença;
Prazo: Prazo para a entrega da prestação jurisdicional.

PRAZO MÉDIO ENTRE O AJUIZAMENTO E A PROLAÇÃO DA SENTENÇA - 9ª VARA DO TRABALHO DE GOIÂNIA

ANTÔNIO GONÇALVES PEREIRA JÚNIOR

SUMARÍSSIMO

Qtd	Prazo Médio
24	62,83

Nr. Processo	Ajuiz.	Senteça	Prazo
RTSum - 0011800-79.2017.5.18.0009	09/10/17	12/04/18	185
RTSum - 0012094-34.2017.5.18.0009	13/11/17	03/04/18	141
RTSum - 0012146-30.2017.5.18.0009	27/11/17	17/04/18	141

Legenda:
Ajuiz. Data do Ajuizamento;
Sentença: Data da prolação da sentença;
Prazo: Prazo para a entrega da prestação jurisdicional.

CARLOS ALBERTO BEGALLES

SUMARÍSSIMO

Qtd	Prazo Médio
10	40,1

Nr. Processo	Ajuiz.	Senteça	Prazo
RTSum - 0010258-89.2018.5.18.0009	06/03/18	04/04/18	29
RTSum - 0010259-74.2018.5.18.0009	06/03/18	04/04/18	29
RTSum - 0010264-96.2018.5.18.0009	07/03/18	04/04/18	28
RTSum - 0010268-36.2018.5.18.0009	07/03/18	04/04/18	28
RTSum - 0010294-34.2018.5.18.0009	12/03/18	11/04/18	30
RTSum - 0010300-41.2018.5.18.0009	13/03/18	11/04/18	29
RTSum - 0010341-08.2018.5.18.0009	21/03/18	10/04/18	20
RTSum - 0010352-37.2018.5.18.0009	22/03/18	18/04/18	27
RTSum - 0010358-44.2018.5.18.0009	23/03/18	18/04/18	26
RTSum - 0011988-72.2017.5.18.0009	07/11/17	11/04/18	155

Legenda:
Ajuiz. Data do Ajuizamento;
Sentença: Data da prolação da sentença;
Prazo: Prazo para a entrega da prestação jurisdicional.

PRAZO MÉDIO ENTRE O AJUIZAMENTO E A PROLAÇÃO DA SENTENÇA - 9ª VARA DO TRABALHO DE GOIÂNIA

CARLOS ALBERTO BEGALLES

CÉLIA MARTINS FERRO

SUMARÍSSIMO

Qtd	Prazo Médio
1	22

Nr. Processo	Ajuiz.	Senteça	Prazo
RTSum - 0010411-25.2018.5.18.0009	05/04/18	27/04/18	22

Legenda:
Ajuiz. Data do Ajuizamento;
Sentença: Data da prolação da sentença;
Prazo: Prazo para a entrega da prestação jurisdicional.

EDUARDO TADEU THON

SUMARÍSSIMO

Qtd	Prazo Médio
11	37,09

Nr. Processo	Ajuiz.	Senteça	Prazo
RTSum - 0010161-89.2018.5.18.0009	14/02/18	10/04/18	55
RTSum - 0010162-74.2018.5.18.0009	14/02/18	10/04/18	55
RTSum - 0010164-44.2018.5.18.0009	14/02/18	10/04/18	55
RTSum - 0010165-29.2018.5.18.0009	15/02/18	10/04/18	54
RTSum - 0010248-45.2018.5.18.0009	05/03/18	03/04/18	29
RTSum - 0010257-07.2018.5.18.0009	06/03/18	03/04/18	28
RTSum - 0010334-16.2018.5.18.0009	20/03/18	17/04/18	28
RTSum - 0010335-98.2018.5.18.0009	20/03/18	17/04/18	28
RTSum - 0010340-23.2018.5.18.0009	20/03/18	17/04/18	28

Legenda:
Ajuiz. Data do Ajuizamento;
Sentença: Data da prolação da sentença;
Prazo: Prazo para a entrega da prestação jurisdicional.

PRAZO MÉDIO ENTRE O AJUIZAMENTO E A PROLAÇÃO DA SENTENÇA - 9ª VARA DO TRABALHO DE GOIÂNIA

EDUARDO TADEU THON

SUMARÍSSIMO

Qtd	Prazo Médio
11	37,09

Nr. Processo	Ajuiz.	Senteça	Prazo
RTSum - 0010342-90.2018.5.18.0009	21/03/18	17/04/18	27
RTSum - 0010395-71.2018.5.18.0009	03/04/18	24/04/18	21

Legenda:
Ajuiz. Data do Ajuizamento;
Sentença: Data da prolação da sentença;
Prazo: Prazo para a entrega da prestação jurisdicional.

ISRAEL BRASIL ADOURIAN

SUMARÍSSIMO

Qtd	Prazo Médio
4	40,25

Nr. Processo	Ajuiz.	Senteça	Prazo
RTSum - 0010016-33.2018.5.18.0009	10/01/18	10/04/18	90
RTSum - 0010290-94.2018.5.18.0009	12/03/18	09/04/18	28
RTSum - 0010399-11.2018.5.18.0009	03/04/18	25/04/18	22
RTSum - 0010402-63.2018.5.18.0009	04/04/18	25/04/18	21

Legenda:
Ajuiz. Data do Ajuizamento;
Sentença: Data da prolação da sentença;
Prazo: Prazo para a entrega da prestação jurisdicional.

KARINA LIMA DE QUEIROZ

SUMARÍSSIMO

Qtd	Prazo Médio
7	33,86

PRAZO MÉDIO ENTRE O AJUIZAMENTO E A PROLAÇÃO DA SENTENÇA - 9ª VARA DO TRABALHO DE GOIÂNIA

KARINA LIMA DE QUEIROZ

SUMARÍSSIMO

Qtd	Prazo Médio
7	33,86

Nr. Processo	Ajuiz.	Senteça	Prazo
RTSum - 0010008-56.2018.5.18.0009	08/01/18	08/04/18	90
RTSum - 0010313-40.2018.5.18.0009	15/03/18	12/04/18	28
RTSum - 0010314-25.2018.5.18.0009	15/03/18	12/04/18	28
RTSum - 0010343-75.2018.5.18.0009	21/03/18	12/04/18	22
RTSum - 0010369-73.2018.5.18.0009	27/03/18	19/04/18	23
RTSum - 0010370-58.2018.5.18.0009	27/03/18	20/04/18	24
RTSum - 0010407-85.2018.5.18.0009	04/04/18	26/04/18	22

Legenda:
Ajuiz. Data do Ajuizamento;
Sentença: Data da prolação da sentença;
Prazo: Prazo para a entrega da prestação jurisdicional.

LUCIANO SANTANA CRISPIM

SUMARÍSSIMO

Qtd	Prazo Médio
5	33

Nr. Processo	Ajuiz.	Senteça	Prazo
RTSum - 0010178-28.2018.5.18.0009	16/02/18	13/04/18	56
RTSum - 0010281-35.2018.5.18.0009	09/03/18	06/04/18	28
RTSum - 0010318-62.2018.5.18.0009	16/03/18	13/04/18	28
RTSum - 0010321-17.2018.5.18.0009	16/03/18	13/04/18	28
RTSum - 0010325-54.2018.5.18.0009	19/03/18	13/04/18	25

Legenda:
Ajuiz. Data do Ajuizamento;
Sentença: Data da prolação da sentença;
Prazo: Prazo para a entrega da prestação jurisdicional.

PRAZO MÉDIO ENTRE O AJUIZAMENTO E A PROLAÇÃO DA SENTENÇA - 9ª VARA DO TRABALHO DE GOIÂNIA

WANDERLEY RODRIGUES DA SILVA

SUMARÍSSIMO

Qtd	Prazo Médio
23	79,78

Nr. Processo	Ajuiz.	Senteça	Prazo
RTSum - 0010001-64.2018.5.18.0009	02/01/18	16/04/18	104
RTSum - 0010031-02.2018.5.18.0009	15/01/18	17/04/18	92
RTSum - 0010043-16.2018.5.18.0009	17/01/18	30/04/18	103
RTSum - 0010105-56.2018.5.18.0009	31/01/18	27/04/18	86
RTSum - 0010115-03.2018.5.18.0009	01/02/18	30/04/18	88
RTSum - 0010143-68.2018.5.18.0009	07/02/18	04/04/18	56
RTSum - 0010145-38.2018.5.18.0009	07/02/18	21/04/18	73
RTSum - 0010163-59.2018.5.18.0009	14/02/18	30/04/18	75
RTSum - 0010246-75.2018.5.18.0009	02/03/18	16/04/18	45
RTSum - 0010267-51.2018.5.18.0009	07/03/18	17/04/18	41
RTSum - 0010326-39.2018.5.18.0009	19/03/18	23/04/18	35
RTSum - 0010421-69.2018.5.18.0009	06/04/18	30/04/18	24
RTSum - 0010427-76.2018.5.18.0009	09/04/18	30/04/18	21
RTSum - 0010457-14.2018.5.18.0009	15/04/18	25/04/18	10
RTSum - 0010469-28.2018.5.18.0009	17/04/18	30/04/18	13
RTSum - 0010525-61.2018.5.18.0009	26/04/18	30/04/18	4
RTSum - 0010527-31.2018.5.18.0009	26/04/18	30/04/18	4
RTSum - 0011525-33.2017.5.18.0009	23/08/17	30/04/18	250
RTSum - 0011773-96.2017.5.18.0009	04/10/17	05/04/18	183
RTSum - 0012145-45.2017.5.18.0009	27/11/17	27/04/18	151
RTSum - 0012179-20.2017.5.18.0009	05/12/17	05/04/18	121
RTSum - 0012187-94.2017.5.18.0009	06/12/17	16/04/18	131
RTSum - 0012205-18.2017.5.18.0009	12/12/17	16/04/18	125

Legenda:
Ajuiz. Data do Ajuizamento;
Sentença: Data da prolação da sentença;
Prazo: Prazo para a entrega da prestação jurisdicional.