Conceituação

Tema	Prazos Processuais
Relatórios	Evolução Histórica Comparativo por VT Comparativo por Grupo Por Grupo Por VT Por Processo Por Magistrado
Resumo	Apresenta o prazo médio desde o ajuizamento da ação até a prolação da sentença.
Descrição	O prazo médio é obtido calculando-se a quantidade de dias decorridos desde o ajuizamento da ação até a prolação da sentença. Os dados são extraídos baseando-se nos itens do e-Gestão: 271 e 90271 - Do ajuizamento da ação até a prolação da sentença, na fase de conhecimento – rito sumaríssimo; 272 e 90272 – Do ajuizamento da ação até a prolação da sentença, na fase de conhecimento – exceto rito sumaríssimo (ordinário)
Origem da informação	e-Gestão
Critérios e transformações	Coletado do e-Gestão, consolidado, otimizado e classificado para análise.
Análises possíveis	Prazo médio entre o ajuizamento da ação até a prolação da sentença, detalhado de forma Geral, Por grupo, Por VT, Por Processo e Por Magistrado

EVOLUÇÃO HISTÓRICA DOS PRAZOS PROCESSUAIS ENTRE O AJUIZAMENTO E A PROLAÇÃO DA SENTENÇA - 6ª VARA DO TRABALHO DE GOIÂNIA

Data da sentença entre 1/4/2018 e 30/4/2018 23:59:59

Rito	Qtd	Prazo Médio
ORDINÁRIO	102	235,38
SUMARÍSSIMO	73	36,81
Total/Média	**175**	**152,55**

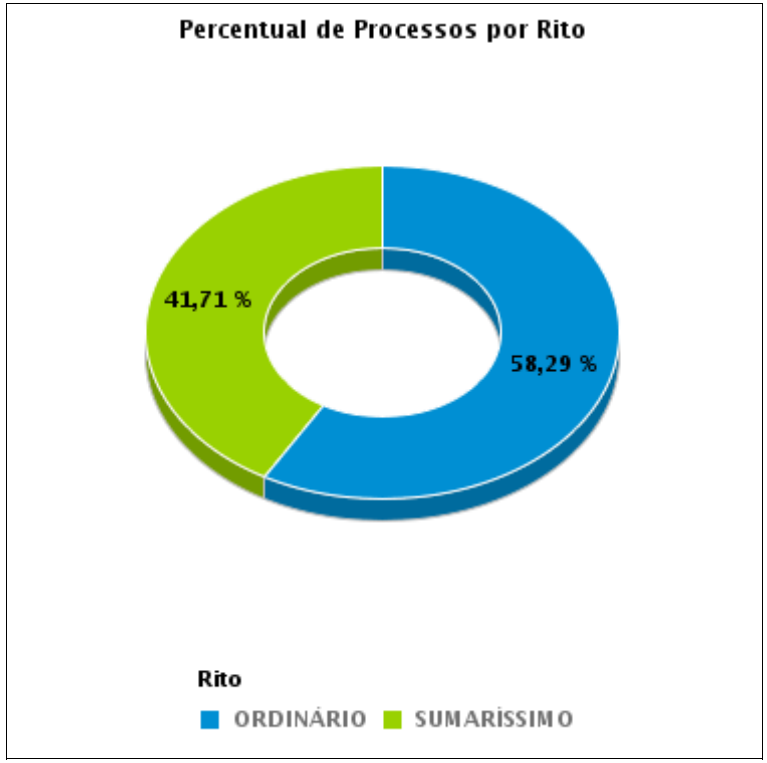

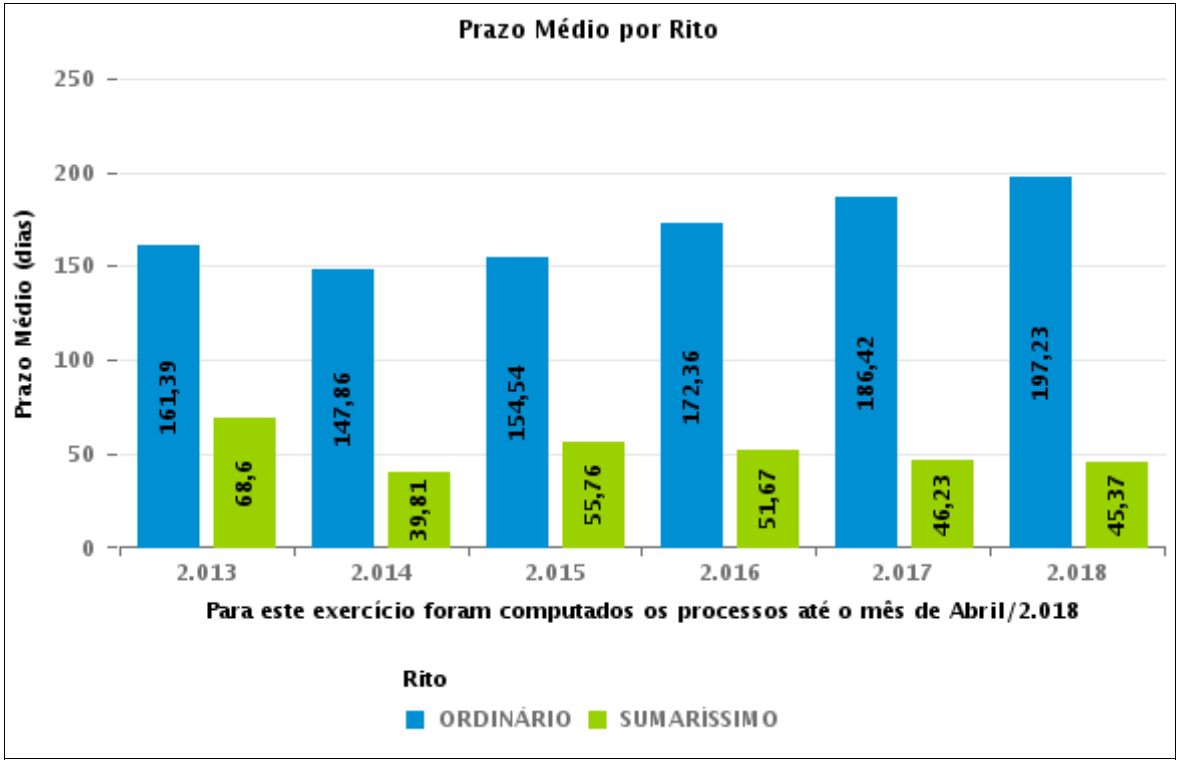

COMPARATIVO DO PRAZO MÉDIO ENTRE O AJUIZAMENTO E A PROLAÇÃO DA SENTENÇA - 6ª VARA DO TRABALHO DE GOIÂNIA

Data da sentença entre 1/4/2018 e 30/4/2018 23:59:59

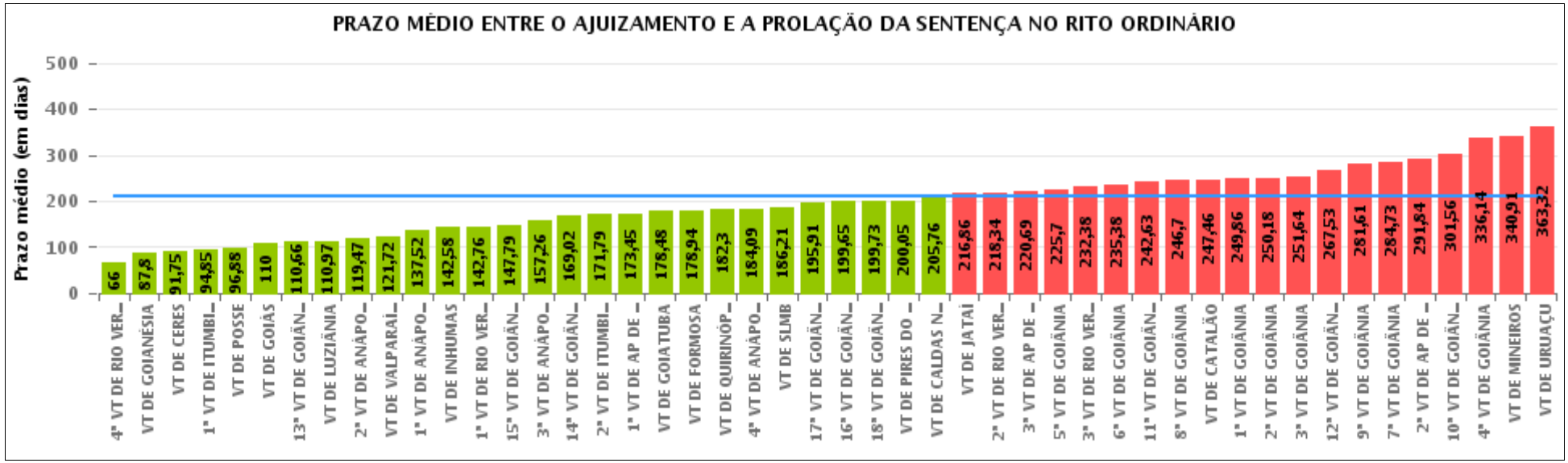

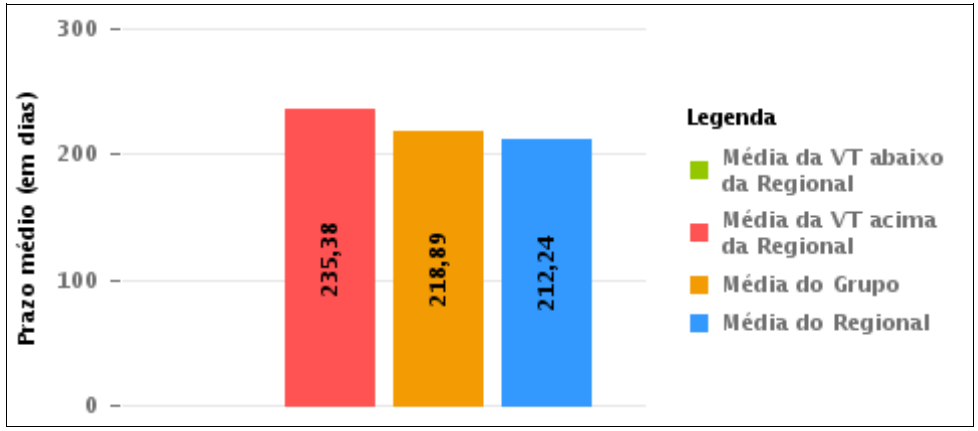

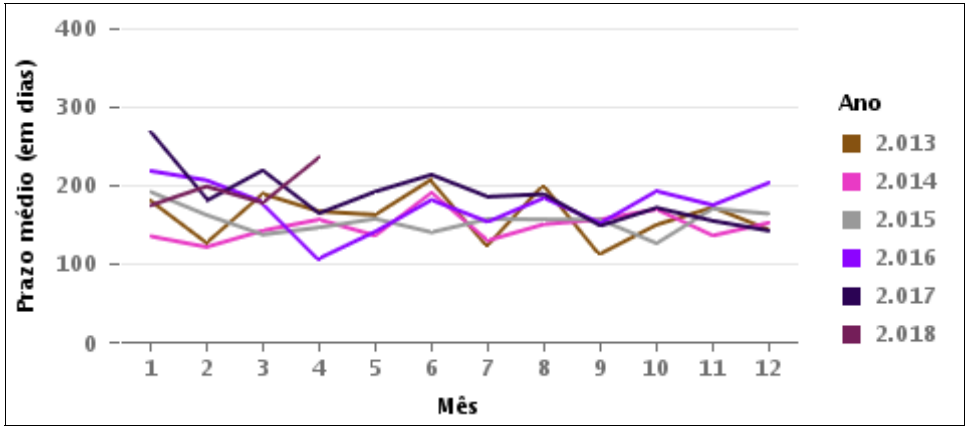

COMPARATIVO DO PRAZO MÉDIO ENTRE O AJUIZAMENTO E A PROLAÇÃO DA SENTENÇA ENTRE AS VARAS DO GRUPO

Data da sentença entre 1/4/2018 e 30/4/2018 23:59:59

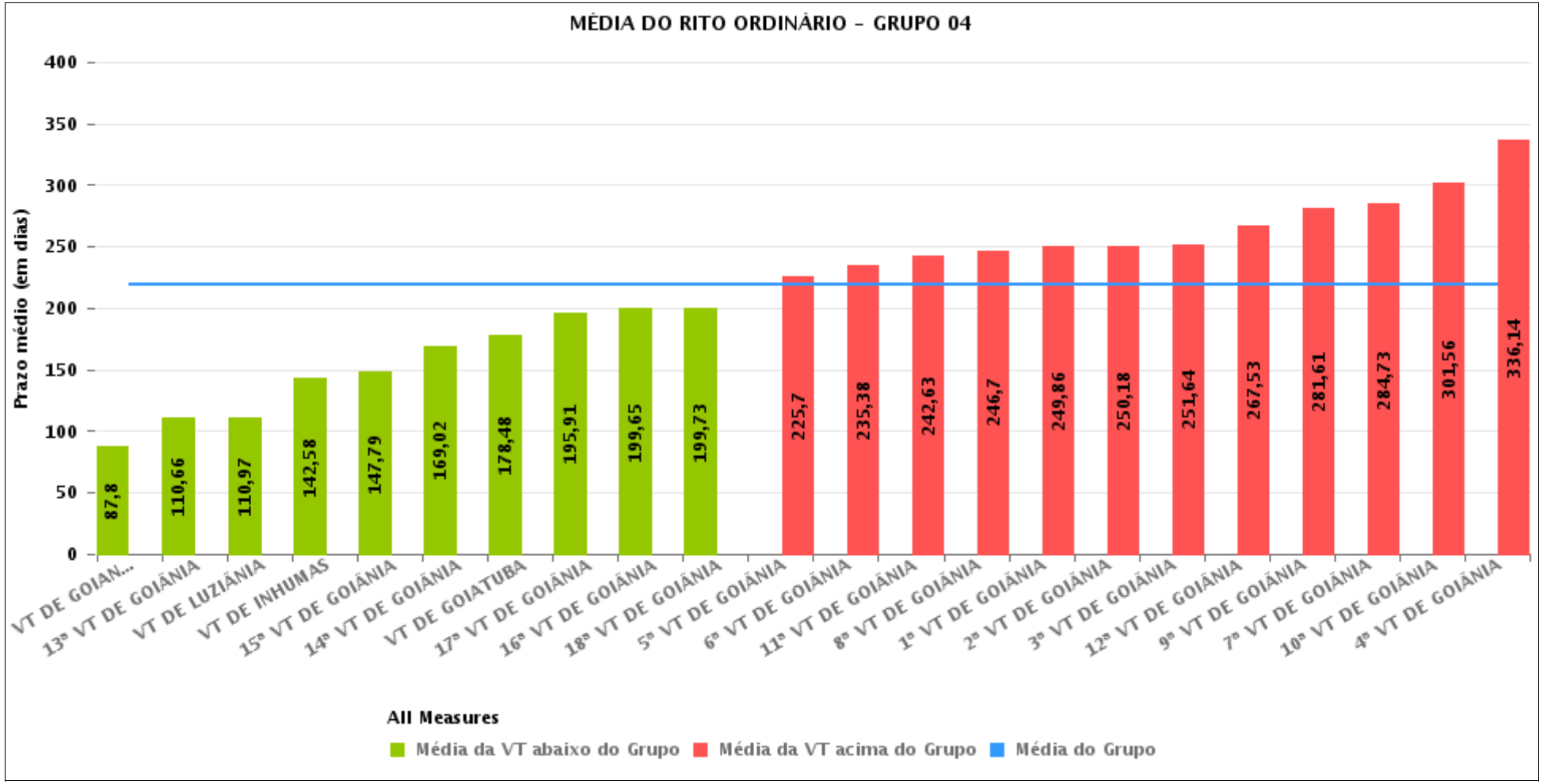

PRAZO MÉDIO ENTRE O AJUIZAMENTO E A PROLAÇÃO DA SENTENÇA POR GRUPO

Data da sentença entre 1/4/2018 e 30/4/2018 23:59:59

Rito	Grupo	Qtd. Processos	Prazo Médio (dias)	Ranking
ORDINÁRIO	GRUPO 01	35	152,89	1°
	GRUPO 02	66	178,94	2°
	GRUPO 03	1.463	196,68	3°
	GRUPO 04	2.253	218,89	4°
	GRUPO 05	314	250,68	5°

Legenda:	# Grupo 03 – De 1501 a 2000	# Grupo 04 – De 2001 a 2500	# Grupo 05 – Maior que 2500
# Grupo 01 – Até 1000 VT de Posse VT de Pires do Rio # Grupo 02 – De 1001 a 1500 VT de Formosa	VT de Ceres 1ª VT de Anápolis 2ª VT de Anápolis 3ª VT de Anápolis 4ª VT de Anápolis 1ª VT de Aparecida de Goiânia 2ª VT de Aparecida de Goiânia 3ª VT de Aparecida de Goiânia VT de Caldas Novas 1ª VT de Itumbiara 2ª VT de Itumbiara VT de Goiás VT de Jataí VT de Mineiros VT de Quirinópolis 1ª VT de Rio Verde 2ª VT de Rio Verde 3ª VT de Rio Verde 4ª VT de Rio Verde VT de São Luis de Montes Belos	VT de Goiatuba VT de Goianésia 1ª VT de Goiânia 2ª VT de Goiânia 3ª VT de Goiânia 4ª VT de Goiânia 5ª VT de Goiânia 6ª VT de Goiânia 7ª VT de Goiânia 8ª VT de Goiânia 9ª VT de Goiânia 10ª VT de Goiânia 11ª VT de Goiânia 12ª VT de Goiânia 13ª VT de Goiânia 14ª VT de Goiânia 15ª VT de Goiânia 16ª VT de Goiânia 17ª VT de Goiânia 18ª VT de Goiânia VT de Inhumas VT de Luziânia	VT de Catalão VT de Uruaçu VT de Valparaíso de Goiás

PRAZO MÉDIO ENTRE O AJUIZAMENTO E A PROLAÇÃO DA SENTENÇA DE TODAS AS VARAS DO TRABALHO

Data da sentença entre 1/4/2018 e 30/4/2018 23:59:59

ORDINÁRIO

Qtd. Processos	Prazo Médio (dias)
4.131	212,24

Vara do Trabalho	Qtd Processos	Prazo Médio	Ranking
4ª VARA DO TRABALHO DE RIO VERDE	37	66	1°
VARA DO TRABALHO DE GOIANÉSIA	76	87,8	2°
VARA DO TRABALHO DE CERES	16	91,75	3°
1ª VARA DO TRABALHO DE ITUMBIARA	41	94,85	4°
VARA DO TRABALHO DE POSSE	16	96,88	5°
VARA DO TRABALHO DE GOIÁS	47	110	6°
13ª VARA DO TRABALHO DE GOIÂNIA	77	110,66	7°
VARA DO TRABALHO DE LUZIÂNIA	145	110,97	8°
2ª VARA DO TRABALHO DE ANÁPOLIS	30	119,47	9°
VARA DO TRABALHO DE VALPARAÍSO DE GOIÁS	97	121,72	10°
1ª VARA DO TRABALHO DE ANÁPOLIS	77	137,52	11°
VARA DO TRABALHO DE INHUMAS	60	142,58	12°
1ª VARA DO TRABALHO DE RIO VERDE	54	142,76	13°
15ª VARA DO TRABALHO DE GOIÂNIA	99	147,79	14°
3ª VARA DO TRABALHO DE ANÁPOLIS	78	157,26	15°
14ª VARA DO TRABALHO DE GOIÂNIA	113	169,02	16°
2ª VARA DO TRABALHO DE ITUMBIARA	58	171,79	17°
1ª VARA DO TRABALHO DE APARECIDA DE GOIÂNIA	99	173,45	18°
VARA DO TRABALHO DE GOIATUBA	52	178,48	19°
VARA DO TRABALHO DE FORMOSA	66	178,94	20°
VARA DO TRABALHO DE QUIRINÓPOLIS	109	182,3	21°
4ª VARA DO TRABALHO DE ANÁPOLIS	91	184,09	22°
VARA DO TRABALHO DE SÃO LUIS DE MONTES BELOS	47	186,21	23°
17ª VARA DO TRABALHO DE GOIÂNIA	112	195,91	24°
16ª VARA DO TRABALHO DE GOIÂNIA	100	199,65	25°
18ª VARA DO TRABALHO DE GOIÂNIA	124	199,73	26°

PRAZO MÉDIO ENTRE O AJUIZAMENTO E A PROLAÇÃO DA SENTENÇA DE TODAS AS VARAS DO TRABALHO

ORDINÁRIO

Qtd. Processos	Prazo Médio (dias)
4.131	212,24

Vara do Trabalho	Qtd Processos	Prazo Médio	Ranking
VARA DO TRABALHO DE PIRES DO RIO	19	200,05	27°
VARA DO TRABALHO DE CALDAS NOVAS	111	205,76	28°
VARA DO TRABALHO DE JATAÍ	104	216,86	29°
2ª VARA DO TRABALHO DE RIO VERDE	111	218,34	30°
3ª VARA DO TRABALHO DE APARECIDA DE GOIÂNIA	103	220,69	31°
5ª VARA DO TRABALHO DE GOIÂNIA	102	225,7	32°
3ª VARA DO TRABALHO DE RIO VERDE	47	232,38	33°
6ª VARA DO TRABALHO DE GOIÂNIA	102	235,38	34°
11ª VARA DO TRABALHO DE GOIÂNIA	114	242,63	35°
8ª VARA DO TRABALHO DE GOIÂNIA	100	246,7	36°
VARA DO TRABALHO DE CATALÃO	103	247,46	37°
1ª VARA DO TRABALHO DE GOIÂNIA	90	249,86	38°
2ª VARA DO TRABALHO DE GOIÂNIA	99	250,18	39°
3ª VARA DO TRABALHO DE GOIÂNIA	132	251,64	40°
12ª VARA DO TRABALHO DE GOIÂNIA	103	267,53	41°
9ª VARA DO TRABALHO DE GOIÂNIA	100	281,61	42°
7ª VARA DO TRABALHO DE GOIÂNIA	109	284,73	43°
2ª VARA DO TRABALHO DE APARECIDA DE GOIÂNIA	89	291,84	44°
10ª VARA DO TRABALHO DE GOIÂNIA	144	301,56	45°
4ª VARA DO TRABALHO DE GOIÂNIA	100	336,14	46°
VARA DO TRABALHO DE MINEIROS	114	340,91	47°
VARA DO TRABALHO DE URUAÇU	114	363,32	48°

PRAZO MÉDIO ENTRE O AJUIZAMENTO E A PROLAÇÃO DA SENTENÇA - 6ª VARA DO TRABALHO DE GOIÂNIA

Data da sentença entre 1/4/2018 e 30/4/2018 23:59:59

6ª VARA DO TRABALHO DE GOIÂNIA

ORDINÁRIO

Qtd	Prazo Médio
101	235,38

Nr. Processo	Ajuiz.	Senteça	Prazo
ConPag - 0010414-86.2018.5.18.0006	05/04/18	06/04/18	1
ET - 0010158-46.2018.5.18.0006	09/02/18	10/04/18	60
ET - 0011610-33.2014.5.18.0006	22/09/14	10/04/18	1.296
ET - 0012139-47.2017.5.18.0006	07/12/17	10/04/18	124
HoTrEx - 0010381-96.2018.5.18.0006	28/03/18	09/04/18	12
HoTrEx - 0010408-79.2018.5.18.0006	05/04/18	20/04/18	15
HoTrEx - 0010456-38.2018.5.18.0006	16/04/18	18/04/18	2
RTAlç - 0010254-61.2018.5.18.0006	05/03/18	06/04/18	32
RTAlç - 0010364-60.2018.5.18.0006	26/03/18	02/04/18	7
RTAlç - 0010402-72.2018.5.18.0006	04/04/18	18/04/18	14
RTAlç - 0010410-49.2018.5.18.0006	05/04/18	13/04/18	8
RTAlç - 0010418-26.2018.5.18.0006	06/04/18	25/04/18	19
RTAlç - 0010493-65.2018.5.18.0006	20/04/18	24/04/18	4
RTAlç - 0010762-41.2017.5.18.0006	01/05/17	05/04/18	339
RTAlç - 0012126-51.2017.5.18.0005	04/12/17	19/04/18	136
RTOrd - 0010040-07.2017.5.18.0006	12/01/17	16/04/18	459
RTOrd - 0010129-30.2017.5.18.0006	27/01/17	23/04/18	451
RTOrd - 0010219-38.2017.5.18.0006	08/02/17	25/04/18	441
RTOrd - 0010220-86.2018.5.18.0006	26/02/18	16/04/18	49
RTOrd - 0010247-69.2018.5.18.0006	02/03/18	11/04/18	40
RTOrd - 0010266-80.2015.5.18.0006	16/02/15	11/04/18	1.150
RTOrd - 0010302-20.2018.5.18.0006	13/03/18	02/04/18	20

Legenda:
Ajuiz. Data do Ajuizamento;
Sentença: Data da prolação da sentença;
Prazo: Prazo para a entrega da prestação jurisdicional.

PRAZO MÉDIO ENTRE O AJUIZAMENTO E A PROLAÇÃO DA SENTENÇA - 6ª VARA DO TRABALHO DE GOIÂNIA

6ª VARA DO TRABALHO DE GOIÂNIA

ORDINÁRIO

Qtd	Prazo Médio
101	235,38

Nr. Processo	Ajuiz.	Senteça	Prazo
RTOrd - 0010303-05.2018.5.18.0006	13/03/18	02/04/18	20
RTOrd - 0010329-03.2018.5.18.0006	19/03/18	08/04/18	20
RTOrd - 0010333-40.2018.5.18.0006	19/03/18	20/04/18	32
RTOrd - 0010343-84.2018.5.18.0006	21/03/18	09/04/18	19
RTOrd - 0010363-75.2018.5.18.0006	26/03/18	12/04/18	17
RTOrd - 0010379-29.2018.5.18.0006	28/03/18	03/04/18	6
RTOrd - 0010383-66.2018.5.18.0006	29/03/18	03/04/18	5
RTOrd - 0010393-13.2018.5.18.0006	02/04/18	09/04/18	7
RTOrd - 0010400-05.2018.5.18.0006	03/04/18	17/04/18	14
RTOrd - 0010411-34.2018.5.18.0006	05/04/18	09/04/18	4
RTOrd - 0010412-19.2018.5.18.0006	05/04/18	09/04/18	4
RTOrd - 0010413-38.2017.5.18.0006	09/03/17	20/04/18	407
RTOrd - 0010415-71.2018.5.18.0006	06/04/18	20/04/18	14
RTOrd - 0010419-11.2018.5.18.0006	06/04/18	24/04/18	18
RTOrd - 0010427-85.2018.5.18.0006	10/04/18	25/04/18	15
RTOrd - 0010434-77.2018.5.18.0006	10/04/18	25/04/18	15
RTOrd - 0010441-69.2018.5.18.0006	11/04/18	26/04/18	15
RTOrd - 0010452-35.2017.5.18.0006	15/03/17	12/04/18	393
RTOrd - 0010476-29.2018.5.18.0006	18/04/18	19/04/18	1
RTOrd - 0010480-66.2018.5.18.0006	19/04/18	20/04/18	1
RTOrd - 0010482-70.2017.5.18.0006	20/03/17	24/04/18	400
RTOrd - 0010483-21.2018.5.18.0006	19/04/18	20/04/18	1
RTOrd - 0010497-05.2018.5.18.0006	20/04/18	23/04/18	3
RTOrd - 0010529-10.2018.5.18.0006	27/04/18	30/04/18	3
RTOrd - 0010630-81.2017.5.18.0006	07/04/17	06/04/18	364

Legenda:
Ajuiz. Data do Ajuizamento;
Sentença: Data da prolação da sentença;
Prazo: Prazo para a entrega da prestação jurisdicional.

PRAZO MÉDIO ENTRE O AJUIZAMENTO E A PROLAÇÃO DA SENTENÇA - 6ª VARA DO TRABALHO DE GOIÂNIA

6ª VARA DO TRABALHO DE GOIÂNIA

ORDINÁRIO

Qtd	Prazo Médio
101	235,38

Nr. Processo	Ajuiz.	Senteça	Prazo
RTOrd - 0010905-64.2016.5.18.0006	18/05/16	02/04/18	684
RTOrd - 0011000-60.2017.5.18.0006	06/06/17	04/04/18	302
RTOrd - 0011003-49.2016.5.18.0006	02/06/16	02/04/18	669
RTOrd - 0011043-56.2015.5.18.0009	26/10/15	05/04/18	892
RTOrd - 0011060-33.2017.5.18.0006	16/06/17	13/04/18	301
RTOrd - 0011072-18.2015.5.18.0006	22/06/15	03/04/18	1.016
RTOrd - 0011119-21.2017.5.18.0006	26/06/17	02/04/18	280
RTOrd - 0011171-17.2017.5.18.0006	03/07/17	06/04/18	277
RTOrd - 0011174-69.2017.5.18.0006	04/07/17	27/04/18	297
RTOrd - 0011176-39.2017.5.18.0006	04/07/17	30/04/18	300
RTOrd - 0011179-91.2017.5.18.0006	04/07/17	17/04/18	287
RTOrd - 0011218-25.2016.5.18.0006	07/07/16	10/04/18	642
RTOrd - 0011227-84.2016.5.18.0006	08/07/16	15/04/18	646
RTOrd - 0011263-92.2017.5.18.0006	17/07/17	26/04/18	283
RTOrd - 0011287-23.2017.5.18.0006	20/07/17	03/04/18	257
RTOrd - 0011295-35.2015.5.18.0017	06/08/15	05/04/18	973
RTOrd - 0011424-05.2017.5.18.0006	10/08/17	20/04/18	253
RTOrd - 0011464-84.2017.5.18.0006	17/08/17	09/04/18	235
RTOrd - 0011465-69.2017.5.18.0006	17/08/17	20/04/18	246
RTOrd - 0011479-24.2015.5.18.0006	28/08/15	19/04/18	965
RTOrd - 0011496-89.2017.5.18.0006	22/08/17	19/04/18	240
RTOrd - 0011509-88.2017.5.18.0006	23/08/17	04/04/18	224
RTOrd - 0011518-55.2014.5.18.0006	10/09/14	05/04/18	1.303
RTOrd - 0011519-35.2017.5.18.0006	25/08/17	17/04/18	235
RTOrd - 0011544-48.2017.5.18.0006	30/08/17	02/04/18	215

Legenda:
Ajuiz. Data do Ajuizamento;
Sentença: Data da prolação da sentença;
Prazo: Prazo para a entrega da prestação jurisdicional.

PRAZO MÉDIO ENTRE O AJUIZAMENTO E A PROLAÇÃO DA SENTENÇA - 6ª VARA DO TRABALHO DE GOIÂNIA

6ª VARA DO TRABALHO DE GOIÂNIA

ORDINÁRIO

Qtd	Prazo Médio
101	235,38

Nr. Processo	Ajuiz.	Senteça	Prazo
RTOrd - 0011547-03.2017.5.18.0006	30/08/17	20/04/18	233
RTOrd - 0011595-47.2017.5.18.0010	05/09/17	30/04/18	237
RTOrd - 0011621-28.2015.5.18.0006	21/09/15	16/04/18	938
RTOrd - 0011677-90.2017.5.18.0006	25/09/17	19/04/18	206
RTOrd - 0011694-29.2017.5.18.0006	27/09/17	03/04/18	188
RTOrd - 0011705-58.2017.5.18.0006	28/09/17	15/04/18	199
RTOrd - 0011732-41.2017.5.18.0006	03/10/17	16/04/18	195
RTOrd - 0011758-39.2017.5.18.0006	06/10/17	10/04/18	186
RTOrd - 0011761-91.2017.5.18.0006	06/10/17	24/04/18	200
RTOrd - 0011794-81.2017.5.18.0006	13/10/17	06/04/18	175
RTOrd - 0011804-28.2017.5.18.0006	16/10/17	26/04/18	192
RTOrd - 0011838-03.2017.5.18.0006	19/10/17	03/04/18	166
RTOrd - 0011850-17.2017.5.18.0006	23/10/17	13/04/18	172
RTOrd - 0011866-68.2017.5.18.0006	25/10/17	11/04/18	168
RTOrd - 0011916-94.2017.5.18.0006	01/11/17	03/04/18	153
RTOrd - 0011947-17.2017.5.18.0006	07/11/17	05/04/18	149
RTOrd - 0011956-76.2017.5.18.0006	08/11/17	27/04/18	170
RTOrd - 0011960-16.2017.5.18.0006	08/11/17	06/04/18	149
RTOrd - 0011961-98.2017.5.18.0006	08/11/17	03/04/18	146
RTOrd - 0011974-97.2017.5.18.0006	09/11/17	24/04/18	166
RTOrd - 0011985-29.2017.5.18.0006	09/11/17	10/04/18	152
RTOrd - 0012006-05.2017.5.18.0006	10/11/17	10/04/18	151
RTOrd - 0012011-27.2017.5.18.0006	10/11/17	02/04/18	143
RTOrd - 0012028-63.2017.5.18.0006	10/11/17	02/04/18	143
RTOrd - 0012069-30.2017.5.18.0006	19/11/17	11/04/18	143

Legenda:
Ajuiz. Data do Ajuizamento;
Sentença: Data da prolação da sentença;
Prazo: Prazo para a entrega da prestação jurisdicional.

PRAZO MÉDIO ENTRE O AJUIZAMENTO E A PROLAÇÃO DA SENTENÇA - 6ª VARA DO TRABALHO DE GOIÂNIA

6ª VARA DO TRABALHO DE GOIÂNIA

ORDINÁRIO

Qtd	Prazo Médio
101	235,38

Nr. Processo	Ajuiz.	Senteça	Prazo
RTOrd - 0012102-20.2017.5.18.0006	27/11/17	03/04/18	127
RTOrd - 0012121-26.2017.5.18.0006	01/12/17	15/04/18	135
RTOrd - 0012161-08.2017.5.18.0006	13/12/17	19/04/18	127
TutAntAnt - 0010457-23.2018.5.18.0006	16/04/18	16/04/18	0
TutAntAnt - 0010457-23.2018.5.18.0006	16/04/18	17/04/18	1

Legenda:
Ajuiz. Data do Ajuizamento;
Sentença: Data da prolação da sentença;
Prazo: Prazo para a entrega da prestação jurisdicional.

PRAZO MÉDIO ENTRE O AJUIZAMENTO E A PROLAÇÃO DA SENTENÇA - 6ª VARA DO TRABALHO DE GOIÂNIA

Data da sentença entre 1/4/2018 e 30/4/2018 23:59:59

ANTÔNIO GONÇALVES PEREIRA JÚNIOR

ORDINÁRIO

Qtd	Prazo Médio
4	17,75

Nr. Processo	Ajuiz.	Senteça	Prazo
HoTrEx - 0010381-96.2018.5.18.0006	28/03/18	09/04/18	12
RTOrd - 0010302-20.2018.5.18.0006	13/03/18	02/04/18	20
RTOrd - 0010303-05.2018.5.18.0006	13/03/18	02/04/18	20
RTOrd - 0010343-84.2018.5.18.0006	21/03/18	09/04/18	19

Legenda:
Ajuiz. Data do Ajuizamento;
Sentença: Data da prolação da sentença;
Prazo: Prazo para a entrega da prestação jurisdicional.

CARLOS ALBERTO BEGALLES

ORDINÁRIO

Qtd	Prazo Médio
1	14

Nr. Processo	Ajuiz.	Senteça	Prazo
RTAlç - 0010402-72.2018.5.18.0006	04/04/18	18/04/18	14

Legenda:
Ajuiz. Data do Ajuizamento;
Sentença: Data da prolação da sentença;
Prazo: Prazo para a entrega da prestação jurisdicional.

CÉLIA MARTINS FERRO

PRAZO MÉDIO ENTRE O AJUIZAMENTO E A PROLAÇÃO DA SENTENÇA - 6ª VARA DO TRABALHO DE GOIÂNIA

CÉLIA MARTINS FERRO

ORDINÁRIO

Qtd	Prazo Médio
2	23

Nr. Processo	Ajuiz.	Senteça	Prazo
RTOrd - 0010333-40.2018.5.18.0006	19/03/18	20/04/18	32
RTOrd - 0010415-71.2018.5.18.0006	06/04/18	20/04/18	14

Legenda:
Ajuiz. Data do Ajuizamento;
Sentença: Data da prolação da sentença;
Prazo: Prazo para a entrega da prestação jurisdicional.

EDUARDO TADEU THON

ORDINÁRIO

Qtd	Prazo Médio
45	352,74

Nr. Processo	Ajuiz.	Senteça	Prazo
ET - 0010158-46.2018.5.18.0006	09/02/18	10/04/18	60
ET - 0011610-33.2014.5.18.0006	22/09/14	10/04/18	1.296
ET - 0012139-47.2017.5.18.0006	07/12/17	10/04/18	124
HoTrEx - 0010456-38.2018.5.18.0006	16/04/18	18/04/18	2
RTAlç - 0010762-41.2017.5.18.0006	01/05/17	05/04/18	339
RTAlç - 0012126-51.2017.5.18.0005	04/12/17	19/04/18	136
RTOrd - 0010040-07.2017.5.18.0006	12/01/17	16/04/18	459
RTOrd - 0010129-30.2017.5.18.0006	27/01/17	23/04/18	451
RTOrd - 0010219-38.2017.5.18.0006	08/02/17	25/04/18	441
RTOrd - 0010266-80.2015.5.18.0006	16/02/15	11/04/18	1.150
RTOrd - 0010400-05.2018.5.18.0006	03/04/18	17/04/18	14

Legenda:
Ajuiz. Data do Ajuizamento;
Sentença: Data da prolação da sentença;
Prazo: Prazo para a entrega da prestação jurisdicional.

PRAZO MÉDIO ENTRE O AJUIZAMENTO E A PROLAÇÃO DA SENTENÇA - 6ª VARA DO TRABALHO DE GOIÂNIA

EDUARDO TADEU THON

ORDINÁRIO

Qtd	Prazo Médio
45	352,74

Nr. Processo	Ajuiz.	Senteça	Prazo
RTOrd - 0010413-38.2017.5.18.0006	09/03/17	20/04/18	407
RTOrd - 0010419-11.2018.5.18.0006	06/04/18	24/04/18	18
RTOrd - 0010482-70.2017.5.18.0006	20/03/17	24/04/18	400
RTOrd - 0010529-10.2018.5.18.0006	27/04/18	30/04/18	3
RTOrd - 0010905-64.2016.5.18.0006	18/05/16	02/04/18	684
RTOrd - 0011000-60.2017.5.18.0006	06/06/17	04/04/18	302
RTOrd - 0011003-49.2016.5.18.0006	02/06/16	02/04/18	669
RTOrd - 0011043-56.2015.5.18.0009	26/10/15	05/04/18	892
RTOrd - 0011060-33.2017.5.18.0006	16/06/17	13/04/18	301
RTOrd - 0011072-18.2015.5.18.0006	22/06/15	03/04/18	1.016
RTOrd - 0011119-21.2017.5.18.0006	26/06/17	02/04/18	280
RTOrd - 0011171-17.2017.5.18.0006	03/07/17	06/04/18	277
RTOrd - 0011174-69.2017.5.18.0006	04/07/17	27/04/18	297
RTOrd - 0011218-25.2016.5.18.0006	07/07/16	10/04/18	642
RTOrd - 0011263-92.2017.5.18.0006	17/07/17	26/04/18	283
RTOrd - 0011287-23.2017.5.18.0006	20/07/17	03/04/18	257
RTOrd - 0011465-69.2017.5.18.0006	17/08/17	20/04/18	246
RTOrd - 0011496-89.2017.5.18.0006	22/08/17	19/04/18	240
RTOrd - 0011509-88.2017.5.18.0006	23/08/17	04/04/18	224
RTOrd - 0011518-55.2014.5.18.0006	10/09/14	05/04/18	1.303
RTOrd - 0011544-48.2017.5.18.0006	30/08/17	02/04/18	215
RTOrd - 0011547-03.2017.5.18.0006	30/08/17	20/04/18	233
RTOrd - 0011595-47.2017.5.18.0010	05/09/17	30/04/18	237
RTOrd - 0011621-28.2015.5.18.0006	21/09/15	16/04/18	938
RTOrd - 0011732-41.2017.5.18.0006	03/10/17	16/04/18	195

Legenda:
Ajuiz. Data do Ajuizamento;
Sentença: Data da prolação da sentença;
Prazo: Prazo para a entrega da prestação jurisdicional.

PRAZO MÉDIO ENTRE O AJUIZAMENTO E A PROLAÇÃO DA SENTENÇA - 6ª VARA DO TRABALHO DE GOIÂNIA

EDUARDO TADEU THON

ORDINÁRIO

Qtd	Prazo Médio
45	352,74

Nr. Processo	Ajuiz.	Senteça	Prazo
RTOrd - 0011866-68.2017.5.18.0006	25/10/17	11/04/18	168
RTOrd - 0011916-94.2017.5.18.0006	01/11/17	03/04/18	153
RTOrd - 0011974-97.2017.5.18.0006	09/11/17	24/04/18	166
RTOrd - 0012006-05.2017.5.18.0006	10/11/17	10/04/18	151
RTOrd - 0012011-27.2017.5.18.0006	10/11/17	02/04/18	143
RTOrd - 0012028-63.2017.5.18.0006	10/11/17	02/04/18	143
RTOrd - 0012069-30.2017.5.18.0006	19/11/17	11/04/18	143
RTOrd - 0012161-08.2017.5.18.0006	13/12/17	19/04/18	127
TutAntAnt - 0010457-23.2018.5.18.0006	16/04/18	16/04/18	0
TutAntAnt - 0010457-23.2018.5.18.0006	16/04/18	17/04/18	1

Legenda:
Ajuiz. Data do Ajuizamento;
Sentença: Data da prolação da sentença;
Prazo: Prazo para a entrega da prestação jurisdicional.

ISRAEL BRASIL ADOURIAN

ORDINÁRIO

Qtd	Prazo Médio
43	175,63

Nr. Processo	Ajuiz.	Senteça	Prazo
RTAlç - 0010364-60.2018.5.18.0006	26/03/18	02/04/18	7
RTAlç - 0010410-49.2018.5.18.0006	05/04/18	13/04/18	8
RTAlç - 0010418-26.2018.5.18.0006	06/04/18	25/04/18	19
RTAlç - 0010493-65.2018.5.18.0006	20/04/18	24/04/18	4

Legenda:
Ajuiz. Data do Ajuizamento;
Sentença: Data da prolação da sentença;
Prazo: Prazo para a entrega da prestação jurisdicional.

PRAZO MÉDIO ENTRE O AJUIZAMENTO E A PROLAÇÃO DA SENTENÇA - 6ª VARA DO TRABALHO DE GOIÂNIA

ISRAEL BRASIL ADOURIAN

ORDINÁRIO

Qtd	Prazo Médio
43	175,63

Nr. Processo	Ajuiz.	Senteça	Prazo
RTOrd - 0010220-86.2018.5.18.0006	26/02/18	16/04/18	49
RTOrd - 0010247-69.2018.5.18.0006	02/03/18	11/04/18	40
RTOrd - 0010379-29.2018.5.18.0006	28/03/18	03/04/18	6
RTOrd - 0010383-66.2018.5.18.0006	29/03/18	03/04/18	5
RTOrd - 0010393-13.2018.5.18.0006	02/04/18	09/04/18	7
RTOrd - 0010411-34.2018.5.18.0006	05/04/18	09/04/18	4
RTOrd - 0010412-19.2018.5.18.0006	05/04/18	09/04/18	4
RTOrd - 0010427-85.2018.5.18.0006	10/04/18	25/04/18	15
RTOrd - 0010434-77.2018.5.18.0006	10/04/18	25/04/18	15
RTOrd - 0010452-35.2017.5.18.0006	15/03/17	12/04/18	393
RTOrd - 0010476-29.2018.5.18.0006	18/04/18	19/04/18	1
RTOrd - 0010480-66.2018.5.18.0006	19/04/18	20/04/18	1
RTOrd - 0010483-21.2018.5.18.0006	19/04/18	20/04/18	1
RTOrd - 0010497-05.2018.5.18.0006	20/04/18	23/04/18	3
RTOrd - 0010630-81.2017.5.18.0006	07/04/17	06/04/18	364
RTOrd - 0011176-39.2017.5.18.0006	04/07/17	30/04/18	300
RTOrd - 0011179-91.2017.5.18.0006	04/07/17	17/04/18	287
RTOrd - 0011227-84.2016.5.18.0006	08/07/16	15/04/18	646
RTOrd - 0011295-35.2015.5.18.0017	06/08/15	05/04/18	973
RTOrd - 0011424-05.2017.5.18.0006	10/08/17	20/04/18	253
RTOrd - 0011464-84.2017.5.18.0006	17/08/17	09/04/18	235
RTOrd - 0011479-24.2015.5.18.0006	28/08/15	19/04/18	965
RTOrd - 0011519-35.2017.5.18.0006	25/08/17	17/04/18	235
RTOrd - 0011677-90.2017.5.18.0006	25/09/17	19/04/18	206
RTOrd - 0011694-29.2017.5.18.0006	27/09/17	03/04/18	188

Legenda:
Ajuiz. Data do Ajuizamento;
Sentença: Data da prolação da sentença;
Prazo: Prazo para a entrega da prestação jurisdicional.

PRAZO MÉDIO ENTRE O AJUIZAMENTO E A PROLAÇÃO DA SENTENÇA - 6ª VARA DO TRABALHO DE GOIÂNIA

ISRAEL BRASIL ADOURIAN

ORDINÁRIO

Qtd	Prazo Médio
43	175,63

Nr. Processo	Ajuiz.	Senteça	Prazo
RTOrd - 0011705-58.2017.5.18.0006	28/09/17	15/04/18	199
RTOrd - 0011758-39.2017.5.18.0006	06/10/17	10/04/18	186
RTOrd - 0011761-91.2017.5.18.0006	06/10/17	24/04/18	200
RTOrd - 0011794-81.2017.5.18.0006	13/10/17	06/04/18	175
RTOrd - 0011804-28.2017.5.18.0006	16/10/17	26/04/18	192
RTOrd - 0011838-03.2017.5.18.0006	19/10/17	03/04/18	166
RTOrd - 0011850-17.2017.5.18.0006	23/10/17	13/04/18	172
RTOrd - 0011947-17.2017.5.18.0006	07/11/17	05/04/18	149
RTOrd - 0011956-76.2017.5.18.0006	08/11/17	27/04/18	170
RTOrd - 0011960-16.2017.5.18.0006	08/11/17	06/04/18	149
RTOrd - 0011961-98.2017.5.18.0006	08/11/17	03/04/18	146
RTOrd - 0011985-29.2017.5.18.0006	09/11/17	10/04/18	152
RTOrd - 0012102-20.2017.5.18.0006	27/11/17	03/04/18	127
RTOrd - 0012121-26.2017.5.18.0006	01/12/17	15/04/18	135

Legenda:
Ajuiz. Data do Ajuizamento;
Sentença: Data da prolação da sentença;
Prazo: Prazo para a entrega da prestação jurisdicional.

KARINA LIMA DE QUEIROZ

ORDINÁRIO

Qtd	Prazo Médio
4	16,75

Nr. Processo	Ajuiz.	Senteça	Prazo

Legenda:
Ajuiz. Data do Ajuizamento;
Sentença: Data da prolação da sentença;
Prazo: Prazo para a entrega da prestação jurisdicional.

PRAZO MÉDIO ENTRE O AJUIZAMENTO E A PROLAÇÃO DA SENTENÇA - 6ª VARA DO TRABALHO DE GOIÂNIA

KARINA LIMA DE QUEIROZ

ORDINÁRIO

Qtd	Prazo Médio
4	16,75

Nr. Processo	Ajuiz.	Senteça	Prazo
HoTrEx - 0010408-79.2018.5.18.0006	05/04/18	20/04/18	15
RTOrd - 0010329-03.2018.5.18.0006	19/03/18	08/04/18	20
RTOrd - 0010363-75.2018.5.18.0006	26/03/18	12/04/18	17
RTOrd - 0010441-69.2018.5.18.0006	11/04/18	26/04/18	15

Legenda:
Ajuiz. Data do Ajuizamento;
Sentença: Data da prolação da sentença;
Prazo: Prazo para a entrega da prestação jurisdicional.

LUCIANO SANTANA CRISPIM

ORDINÁRIO

Qtd	Prazo Médio
2	16,5

Nr. Processo	Ajuiz.	Senteça	Prazo
ConPag - 0010414-86.2018.5.18.0006	05/04/18	06/04/18	1
RTAlç - 0010254-61.2018.5.18.0006	05/03/18	06/04/18	32

Legenda:
Ajuiz. Data do Ajuizamento;
Sentença: Data da prolação da sentença;
Prazo: Prazo para a entrega da prestação jurisdicional.