Conceituação

Tema	Prazos Processuais
Relatórios	Evolução Histórica Comparativo por VT Comparativo por Grupo Por Grupo Por VT Por Processo Por Magistrado
Resumo	Apresenta o prazo médio desde o ajuizamento da ação até a prolação da sentença.
Descrição	O prazo médio é obtido calculando-se a quantidade de dias decorridos desde o ajuizamento da ação até a prolação da sentença. Os dados são extraídos baseando-se nos itens do e-Gestão: 271 e 90271 - Do ajuizamento da ação até a prolação da sentença, na fase de conhecimento – rito sumaríssimo; 272 e 90272 – Do ajuizamento da ação até a prolação da sentença, na fase de conhecimento – exceto rito sumaríssimo (ordinário)
Origem da informação	e-Gestão
Critérios e transformações	Coletado do e-Gestão, consolidado, otimizado e classificado para análise.
Análises possíveis	Prazo médio entre o ajuizamento da ação até a prolação da sentença, detalhado de forma Geral, Por grupo, Por VT, Por Processo e Por Magistrado

EVOLUÇÃO HISTÓRICA DOS PRAZOS PROCESSUAIS ENTRE O AJUIZAMENTO E A PROLAÇÃO DA SENTENÇA - 11ª VARA DO TRABALHO DE GOIÂNIA

Data da sentença entre 1/4/2018 e 30/4/2018 23:59:59

Rito	Qtd	Prazo Médio
ORDINÁRIO	114	242,63
SUMARÍSSIMO	97	79,31
Total/Média	**211**	**167,55**

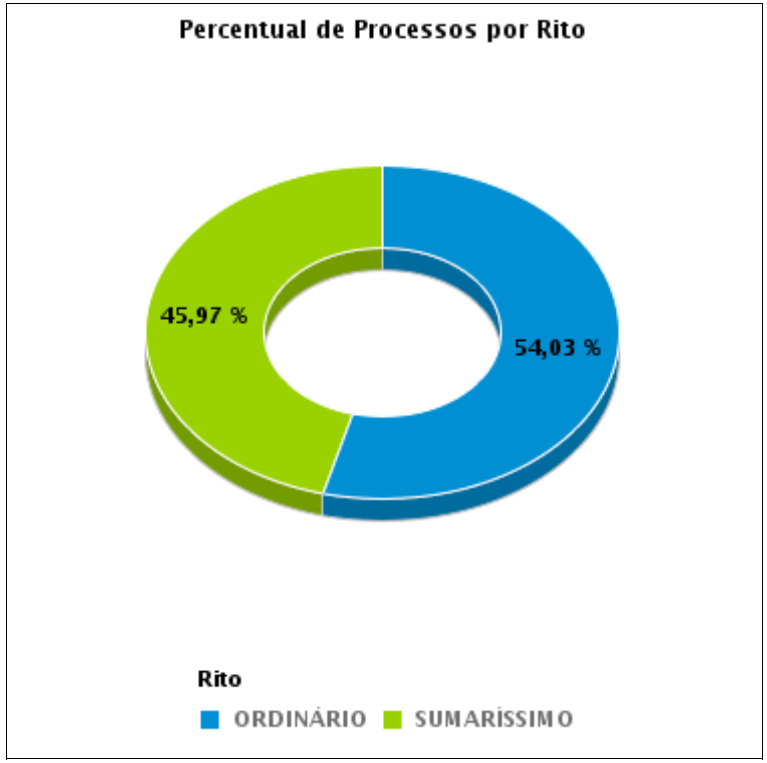

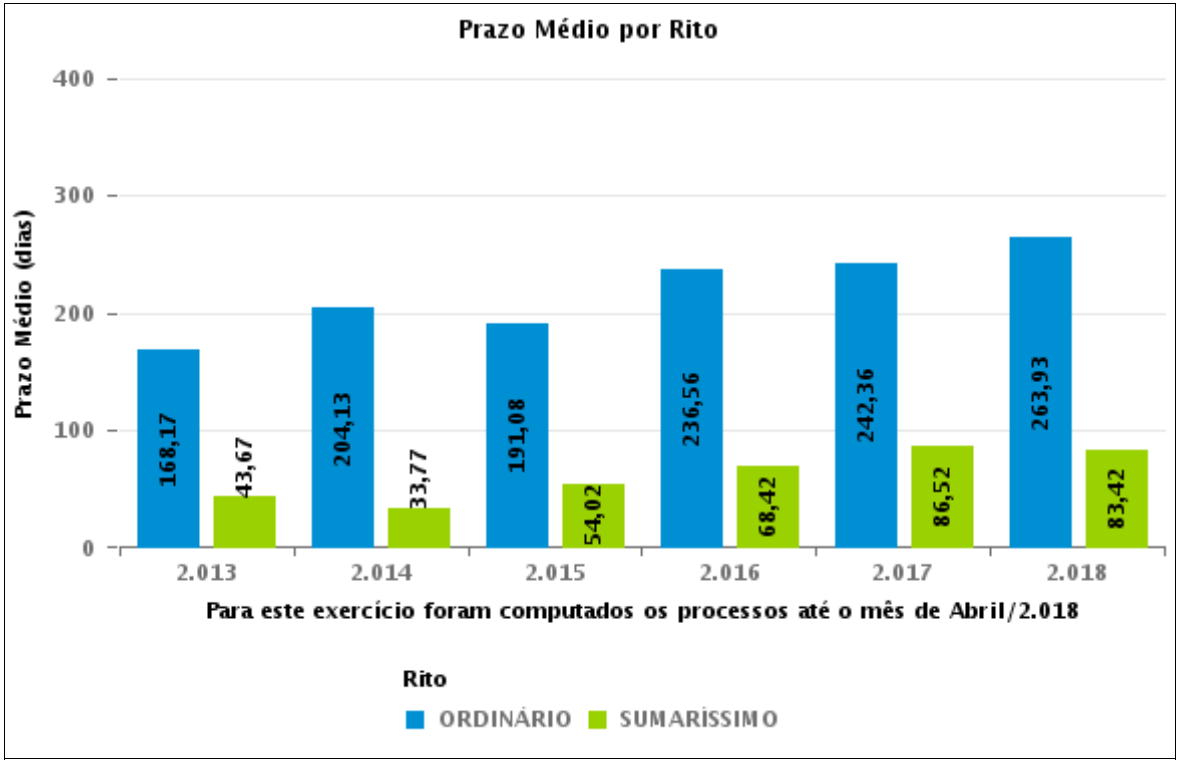

COMPARATIVO DO PRAZO MÉDIO ENTRE O AJUIZAMENTO E A PROLAÇÃO DA SENTENÇA - 11ª VARA DO TRABALHO DE GOIÂNIA

Data da sentença entre 1/4/2018 e 30/4/2018 23:59:59

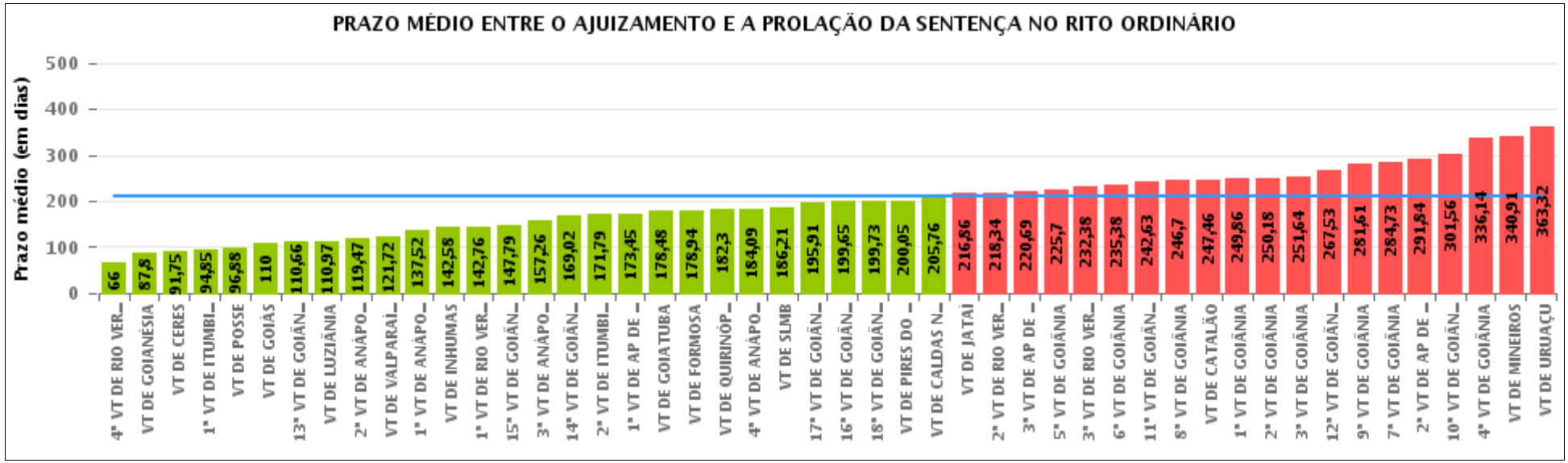

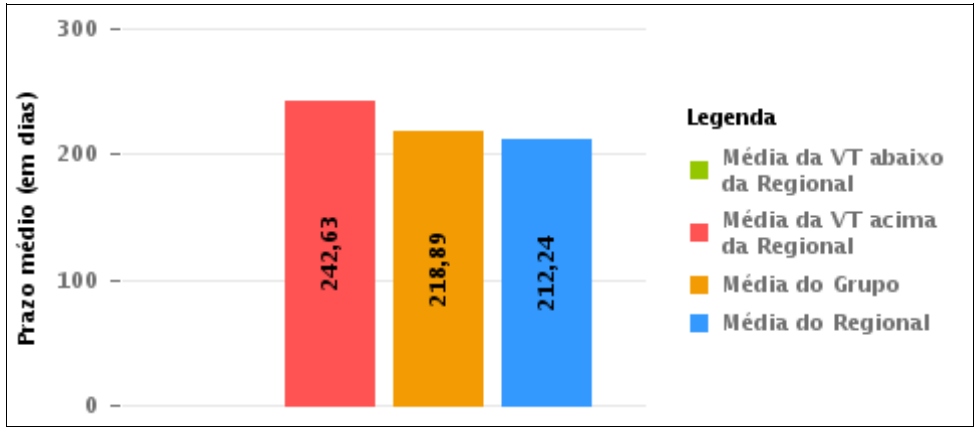

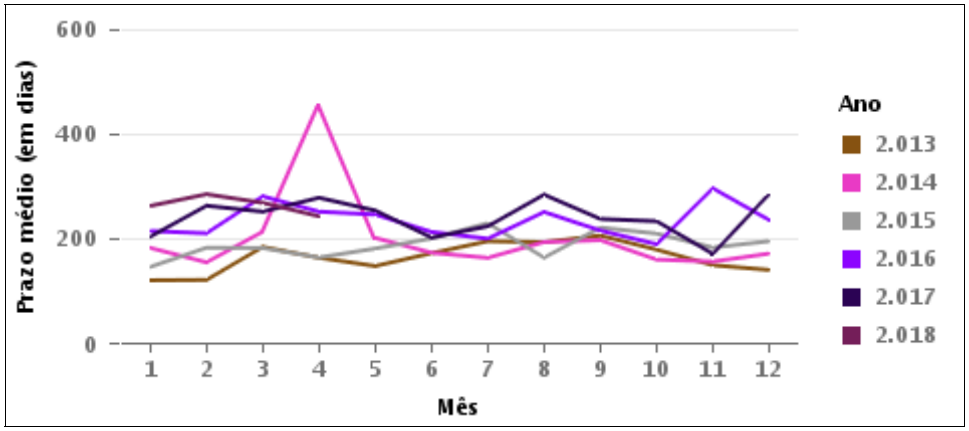

COMPARATIVO DO PRAZO MÉDIO ENTRE O AJUIZAMENTO E A PROLAÇÃO DA SENTENÇA ENTRE AS VARAS DO GRUPO

Data da sentença entre 1/4/2018 e 30/4/2018 23:59:59

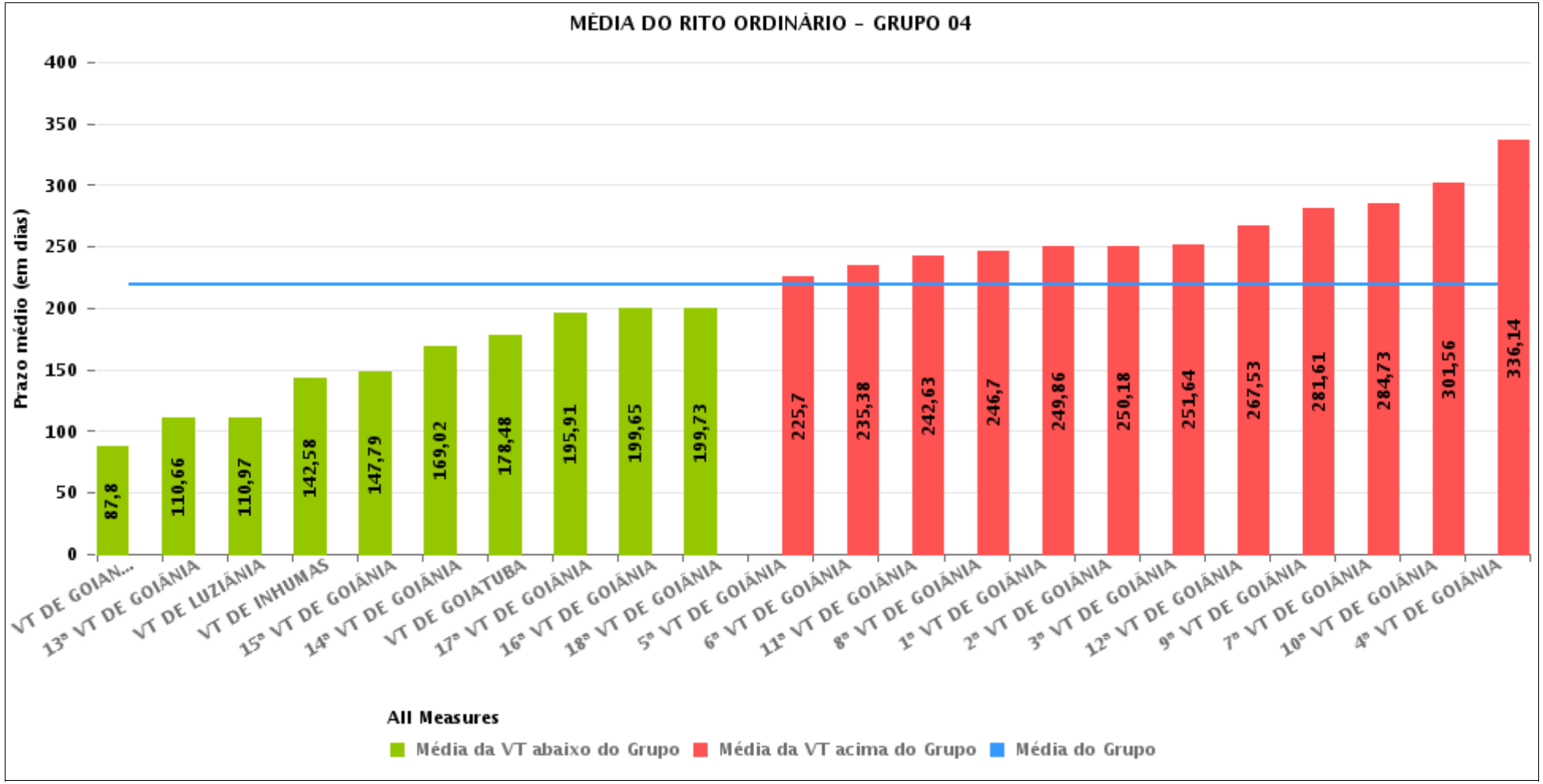

PRAZO MÉDIO ENTRE O AJUIZAMENTO E A PROLAÇÃO DA SENTENÇA POR GRUPO

Data da sentença entre 1/4/2018 e 30/4/2018 23:59:59

Rito	Grupo	Qtd. Processos	Prazo Médio (dias)	Ranking
ORDINÁRIO	GRUPO 01	35	152,89	1°
	GRUPO 02	66	178,94	2°
	GRUPO 03	1.463	196,68	3°
	GRUPO 04	2.253	218,89	4°
	GRUPO 05	314	250,68	5°

Legenda:	# Grupo 03 – De 1501 a 2000	# Grupo 04 – De 2001 a 2500	# Grupo 05 – Maior que 2500
# Grupo 01 – Até 1000 VT de Posse VT de Pires do Rio # Grupo 02 – De 1001 a 1500 VT de Formosa	VT de Ceres 1ª VT de Anápolis 2ª VT de Anápolis 3ª VT de Anápolis 4ª VT de Anápolis 1ª VT de Aparecida de Goiânia 2ª VT de Aparecida de Goiânia 3ª VT de Aparecida de Goiânia VT de Caldas Novas 1ª VT de Itumbiara 2ª VT de Itumbiara VT de Goiás VT de Jataí VT de Mineiros VT de Quirinópolis 1ª VT de Rio Verde 2ª VT de Rio Verde 3ª VT de Rio Verde 4ª VT de Rio Verde VT de São Luis de Montes Belos	VT de Goiatuba VT de Goianésia 1ª VT de Goiânia 2ª VT de Goiânia 3ª VT de Goiânia 4ª VT de Goiânia 5ª VT de Goiânia 6ª VT de Goiânia 7ª VT de Goiânia 8ª VT de Goiânia 9ª VT de Goiânia 10ª VT de Goiânia 11ª VT de Goiânia 12ª VT de Goiânia 13ª VT de Goiânia 14ª VT de Goiânia 15ª VT de Goiânia 16ª VT de Goiânia 17ª VT de Goiânia 18ª VT de Goiânia VT de Inhumas VT de Luziânia	VT de Catalão VT de Uruaçu VT de Valparaíso de Goiás

PRAZO MÉDIO ENTRE O AJUIZAMENTO E A PROLAÇÃO DA SENTENÇA DE TODAS AS VARAS DO TRABALHO

Data da sentença entre 1/4/2018 e 30/4/2018 23:59:59

ORDINÁRIO

Qtd. Processos	Prazo Médio (dias)
4.131	212,24

Vara do Trabalho	Qtd Processos	Prazo Médio	Ranking
4ª VARA DO TRABALHO DE RIO VERDE	37	66	1°
VARA DO TRABALHO DE GOIANÉSIA	76	87,8	2°
VARA DO TRABALHO DE CERES	16	91,75	3°
1ª VARA DO TRABALHO DE ITUMBIARA	41	94,85	4°
VARA DO TRABALHO DE POSSE	16	96,88	5°
VARA DO TRABALHO DE GOIÁS	47	110	6°
13ª VARA DO TRABALHO DE GOIÂNIA	77	110,66	7°
VARA DO TRABALHO DE LUZIÂNIA	145	110,97	8°
2ª VARA DO TRABALHO DE ANÁPOLIS	30	119,47	9°
VARA DO TRABALHO DE VALPARAÍSO DE GOIÁS	97	121,72	10°
1ª VARA DO TRABALHO DE ANÁPOLIS	77	137,52	11°
VARA DO TRABALHO DE INHUMAS	60	142,58	12°
1ª VARA DO TRABALHO DE RIO VERDE	54	142,76	13°
15ª VARA DO TRABALHO DE GOIÂNIA	99	147,79	14°
3ª VARA DO TRABALHO DE ANÁPOLIS	78	157,26	15°
14ª VARA DO TRABALHO DE GOIÂNIA	113	169,02	16°
2ª VARA DO TRABALHO DE ITUMBIARA	58	171,79	17°
1ª VARA DO TRABALHO DE APARECIDA DE GOIÂNIA	99	173,45	18°
VARA DO TRABALHO DE GOIATUBA	52	178,48	19°
VARA DO TRABALHO DE FORMOSA	66	178,94	20°
VARA DO TRABALHO DE QUIRINÓPOLIS	109	182,3	21°
4ª VARA DO TRABALHO DE ANÁPOLIS	91	184,09	22°
VARA DO TRABALHO DE SÃO LUIS DE MONTES BELOS	47	186,21	23°
17ª VARA DO TRABALHO DE GOIÂNIA	112	195,91	24°
16ª VARA DO TRABALHO DE GOIÂNIA	100	199,65	25°
18ª VARA DO TRABALHO DE GOIÂNIA	124	199,73	26°

PRAZO MÉDIO ENTRE O AJUIZAMENTO E A PROLAÇÃO DA SENTENÇA DE TODAS AS VARAS DO TRABALHO

ORDINÁRIO

Qtd. Processos	Prazo Médio (dias)
4.131	212,24

Vara do Trabalho	Qtd Processos	Prazo Médio	Ranking
VARA DO TRABALHO DE PIRES DO RIO	19	200,05	27°
VARA DO TRABALHO DE CALDAS NOVAS	111	205,76	28°
VARA DO TRABALHO DE JATAÍ	104	216,86	29°
2ª VARA DO TRABALHO DE RIO VERDE	111	218,34	30°
3ª VARA DO TRABALHO DE APARECIDA DE GOIÂNIA	103	220,69	31°
5ª VARA DO TRABALHO DE GOIÂNIA	102	225,7	32°
3ª VARA DO TRABALHO DE RIO VERDE	47	232,38	33°
6ª VARA DO TRABALHO DE GOIÂNIA	102	235,38	34°
11ª VARA DO TRABALHO DE GOIÂNIA	114	242,63	35°
8ª VARA DO TRABALHO DE GOIÂNIA	100	246,7	36°
VARA DO TRABALHO DE CATALÃO	103	247,46	37°
1ª VARA DO TRABALHO DE GOIÂNIA	90	249,86	38°
2ª VARA DO TRABALHO DE GOIÂNIA	99	250,18	39°
3ª VARA DO TRABALHO DE GOIÂNIA	132	251,64	40°
12ª VARA DO TRABALHO DE GOIÂNIA	103	267,53	41°
9ª VARA DO TRABALHO DE GOIÂNIA	100	281,61	42°
7ª VARA DO TRABALHO DE GOIÂNIA	109	284,73	43°
2ª VARA DO TRABALHO DE APARECIDA DE GOIÂNIA	89	291,84	44°
10ª VARA DO TRABALHO DE GOIÂNIA	144	301,56	45°
4ª VARA DO TRABALHO DE GOIÂNIA	100	336,14	46°
VARA DO TRABALHO DE MINEIROS	114	340,91	47°
VARA DO TRABALHO DE URUAÇU	114	363,32	48°

PRAZO MÉDIO ENTRE O AJUIZAMENTO E A PROLAÇÃO DA SENTENÇA - 11ª VARA DO TRABALHO DE GOIÂNIA

Data da sentença entre 1/4/2018 e 30/4/2018 23:59:59

11ª VARA DO TRABALHO DE GOIÂNIA

ORDINÁRIO

Qtd	Prazo Médio
114	242,63

Nr. Processo	Ajuiz.	Senteça	Prazo
HoTrEx - 0010417-26.2018.5.18.0011	09/04/18	12/04/18	3
HoTrEx - 0010440-69.2018.5.18.0011	12/04/18	15/04/18	3
HoTrEx - 0010455-38.2018.5.18.0011	17/04/18	20/04/18	3
IDPJ - 0010311-64.2018.5.18.0011	15/03/18	20/04/18	36
RTAlç - 0010387-88.2018.5.18.0011	02/04/18	05/04/18	3
RTAlç - 0010465-82.2018.5.18.0011	18/04/18	20/04/18	2
RTAlç - 0010469-22.2018.5.18.0011	18/04/18	20/04/18	2
RTAlç - 0011424-87.2017.5.18.0011	14/08/17	12/04/18	241
RTOrd - 0010053-54.2018.5.18.0011	19/01/18	03/04/18	74
RTOrd - 0010054-39.2018.5.18.0011	22/01/18	04/04/18	72
RTOrd - 0010062-50.2017.5.18.0011	17/01/17	26/04/18	464
RTOrd - 0010093-97.2017.5.18.0002	01/02/17	20/04/18	443
RTOrd - 0010105-50.2018.5.18.0011	31/01/18	04/04/18	63
RTOrd - 0010121-04.2018.5.18.0011	05/02/18	10/04/18	64
RTOrd - 0010146-17.2018.5.18.0011	08/02/18	04/04/18	55
RTOrd - 0010151-39.2018.5.18.0011	09/02/18	08/04/18	58
RTOrd - 0010153-09.2018.5.18.0011	12/02/18	08/04/18	55
RTOrd - 0010159-16.2018.5.18.0011	15/02/18	10/04/18	54
RTOrd - 0010162-68.2018.5.18.0011	15/02/18	06/04/18	50
RTOrd - 0010170-79.2017.5.18.0011	01/02/17	20/04/18	443
RTOrd - 0010195-58.2018.5.18.0011	22/02/18	12/04/18	49
RTOrd - 0010212-94.2018.5.18.0011	26/02/18	11/04/18	44

Legenda:
Ajuiz. Data do Ajuizamento;
Sentença: Data da prolação da sentença;
Prazo: Prazo para a entrega da prestação jurisdicional.

PRAZO MÉDIO ENTRE O AJUIZAMENTO E A PROLAÇÃO DA SENTENÇA - 11ª VARA DO TRABALHO DE GOIÂNIA

11ª VARA DO TRABALHO DE GOIÂNIA

ORDINÁRIO

Qtd	Prazo Médio
114	242,63

Nr. Processo	Ajuiz.	Senteça	Prazo
RTOrd - 0010214-64.2018.5.18.0011	26/02/18	11/04/18	44
RTOrd - 0010216-34.2018.5.18.0011	26/02/18	17/04/18	50
RTOrd - 0010224-11.2018.5.18.0011	28/02/18	12/04/18	43
RTOrd - 0010227-63.2018.5.18.0011	01/03/18	12/04/18	42
RTOrd - 0010252-76.2018.5.18.0011	06/03/18	13/04/18	38
RTOrd - 0010282-14.2018.5.18.0011	10/03/18	17/04/18	38
RTOrd - 0010303-87.2018.5.18.0011	14/03/18	23/04/18	40
RTOrd - 0010319-41.2018.5.18.0011	16/03/18	18/04/18	33
RTOrd - 0010325-82.2017.5.18.0011	21/02/17	20/04/18	423
RTOrd - 0010326-33.2018.5.18.0011	20/03/18	17/04/18	28
RTOrd - 0010335-29.2017.5.18.0011	22/02/17	20/04/18	422
RTOrd - 0010342-84.2018.5.18.0011	22/03/18	18/04/18	27
RTOrd - 0010348-91.2018.5.18.0011	23/03/18	19/04/18	27
RTOrd - 0010354-35.2017.5.18.0011	24/02/17	24/04/18	424
RTOrd - 0010364-45.2018.5.18.0011	27/03/18	20/04/18	24
RTOrd - 0010368-19.2017.5.18.0011	02/03/17	20/04/18	414
RTOrd - 0010369-67.2018.5.18.0011	27/03/18	17/04/18	21
RTOrd - 0010382-66.2018.5.18.0011	29/03/18	03/04/18	5
RTOrd - 0010386-40.2017.5.18.0011	05/03/17	28/04/18	419
RTOrd - 0010400-87.2018.5.18.0011	04/04/18	23/04/18	19
RTOrd - 0010401-09.2017.5.18.0011	07/03/17	12/04/18	401
RTOrd - 0010483-40.2017.5.18.0011	17/03/17	02/04/18	381
RTOrd - 0010484-25.2017.5.18.0011	17/03/17	19/04/18	398
RTOrd - 0010487-77.2017.5.18.0011	18/03/17	02/04/18	380
RTOrd - 0010488-62.2017.5.18.0011	18/03/17	04/04/18	382

Legenda:
Ajuiz. Data do Ajuizamento;
Sentença: Data da prolação da sentença;
Prazo: Prazo para a entrega da prestação jurisdicional.

PRAZO MÉDIO ENTRE O AJUIZAMENTO E A PROLAÇÃO DA SENTENÇA - 11ª VARA DO TRABALHO DE GOIÂNIA

11ª VARA DO TRABALHO DE GOIÂNIA

ORDINÁRIO

Qtd	Prazo Médio
114	242,63

Nr. Processo	Ajuiz.	Senteça	Prazo
RTOrd - 0010490-32.2017.5.18.0011	20/03/17	03/04/18	379
RTOrd - 0010495-54.2017.5.18.0011	20/03/17	03/04/18	379
RTOrd - 0010535-36.2017.5.18.0011	24/03/17	05/04/18	377
RTOrd - 0010540-58.2017.5.18.0011	24/03/17	11/04/18	383
RTOrd - 0010550-39.2016.5.18.0011	31/03/16	03/04/18	733
RTOrd - 0010562-19.2017.5.18.0011	29/03/17	03/04/18	370
RTOrd - 0010580-40.2017.5.18.0011	31/03/17	25/04/18	390
RTOrd - 0010606-38.2017.5.18.0011	04/04/17	03/04/18	364
RTOrd - 0010613-30.2017.5.18.0011	04/04/17	12/04/18	373
RTOrd - 0010631-51.2017.5.18.0011	06/04/17	20/04/18	379
RTOrd - 0010648-87.2017.5.18.0011	10/04/17	10/04/18	365
RTOrd - 0010668-78.2017.5.18.0011	13/04/17	05/04/18	357
RTOrd - 0010694-76.2017.5.18.0011	19/04/17	27/04/18	373
RTOrd - 0010696-46.2017.5.18.0011	19/04/17	27/04/18	373
RTOrd - 0010741-50.2017.5.18.0011	27/04/17	12/04/18	350
RTOrd - 0010782-17.2017.5.18.0011	04/05/17	25/04/18	356
RTOrd - 0010873-10.2017.5.18.0011	17/05/17	09/04/18	327
RTOrd - 0010932-95.2017.5.18.0011	27/05/17	06/04/18	314
RTOrd - 0010941-41.2017.5.18.0081	17/07/17	09/04/18	266
RTOrd - 0010972-77.2017.5.18.0011	01/06/17	18/04/18	321
RTOrd - 0010989-16.2017.5.18.0011	05/06/17	20/04/18	319
RTOrd - 0011004-82.2017.5.18.0011	06/06/17	19/04/18	317
RTOrd - 0011024-73.2017.5.18.0011	08/06/17	06/04/18	302
RTOrd - 0011026-43.2017.5.18.0011	08/06/17	24/04/18	320
RTOrd - 0011032-50.2017.5.18.0011	09/06/17	06/04/18	301

Legenda:
Ajuiz. Data do Ajuizamento;
Sentença: Data da prolação da sentença;
Prazo: Prazo para a entrega da prestação jurisdicional.

PRAZO MÉDIO ENTRE O AJUIZAMENTO E A PROLAÇÃO DA SENTENÇA - 11ª VARA DO TRABALHO DE GOIÂNIA

11ª VARA DO TRABALHO DE GOIÂNIA

ORDINÁRIO

Qtd	Prazo Médio
114	242,63

Nr. Processo	Ajuiz.	Senteça	Prazo
RTOrd - 0011039-42.2017.5.18.0011	12/06/17	20/04/18	312
RTOrd - 0011054-11.2017.5.18.0011	14/06/17	05/04/18	295
RTOrd - 0011057-63.2017.5.18.0011	14/06/17	20/04/18	310
RTOrd - 0011062-85.2017.5.18.0011	15/06/17	12/04/18	301
RTOrd - 0011080-09.2017.5.18.0011	20/06/17	26/04/18	310
RTOrd - 0011091-38.2017.5.18.0011	21/06/17	23/04/18	306
RTOrd - 0011100-97.2017.5.18.0011	22/06/17	17/04/18	299
RTOrd - 0011104-37.2017.5.18.0011	22/06/17	12/04/18	294
RTOrd - 0011110-78.2016.5.18.0011	23/06/16	10/04/18	656
RTOrd - 0011120-88.2017.5.18.0011	26/06/17	23/04/18	301
RTOrd - 0011138-12.2017.5.18.0011	28/06/17	17/04/18	293
RTOrd - 0011218-73.2017.5.18.0011	10/07/17	15/04/18	279
RTOrd - 0011258-85.2017.5.18.0001	21/07/17	27/04/18	280
RTOrd - 0011261-10.2017.5.18.0011	17/07/17	02/04/18	259
RTOrd - 0011286-57.2016.5.18.0011	19/07/16	17/04/18	637
RTOrd - 0011296-67.2017.5.18.0011	23/07/17	17/04/18	268
RTOrd - 0011398-26.2016.5.18.0011	04/08/16	23/04/18	627
RTOrd - 0011404-23.2017.5.18.0003	09/08/17	24/04/18	258
RTOrd - 0011508-88.2017.5.18.0011	25/08/17	20/04/18	238
RTOrd - 0011543-19.2015.5.18.0011	25/09/15	20/04/18	938
RTOrd - 0011634-41.2017.5.18.0011	18/09/17	03/04/18	197
RTOrd - 0011635-26.2017.5.18.0011	18/09/17	17/04/18	211
RTOrd - 0011637-93.2017.5.18.0011	18/09/17	16/04/18	210
RTOrd - 0011651-77.2017.5.18.0011	20/09/17	12/04/18	204
RTOrd - 0011657-84.2017.5.18.0011	21/09/17	20/04/18	211

Legenda:
Ajuiz. Data do Ajuizamento;
Sentença: Data da prolação da sentença;
Prazo: Prazo para a entrega da prestação jurisdicional.

PRAZO MÉDIO ENTRE O AJUIZAMENTO E A PROLAÇÃO DA SENTENÇA - 11ª VARA DO TRABALHO DE GOIÂNIA

11ª VARA DO TRABALHO DE GOIÂNIA

ORDINÁRIO

Qtd	Prazo Médio
114	242,63

Nr. Processo	Ajuiz.	Senteça	Prazo
RTOrd - 0011735-78.2017.5.18.0011	03/10/17	25/04/18	204
RTOrd - 0011741-85.2017.5.18.0011	04/10/17	25/04/18	203
RTOrd - 0011873-26.2017.5.18.0082	09/02/18	12/04/18	62
RTOrd - 0011948-21.2016.5.18.0011	01/11/16	09/04/18	524
RTOrd - 0011975-67.2017.5.18.0011	09/11/17	13/04/18	155
RTOrd - 0011978-56.2016.5.18.0011	07/11/16	27/04/18	536
RTOrd - 0011988-66.2017.5.18.0011	09/11/17	04/04/18	146
RTOrd - 0012013-79.2017.5.18.0011	10/11/17	09/04/18	150
RTOrd - 0012031-03.2017.5.18.0011	10/11/17	02/04/18	143
RTOrd - 0012032-85.2017.5.18.0011	10/11/17	23/04/18	164
RTOrd - 0012034-55.2017.5.18.0011	10/11/17	20/04/18	161
RTOrd - 0012036-28.2017.5.18.0010	14/11/17	12/04/18	149
RTOrd - 0012037-10.2017.5.18.0011	10/11/17	05/04/18	146
RTOrd - 0012078-74.2017.5.18.0011	21/11/17	11/04/18	141
RTOrd - 0012088-21.2017.5.18.0011	23/11/17	20/04/18	148
RTOrd - 0012093-43.2017.5.18.0011	24/11/17	17/04/18	144
RTOrd - 0012202-57.2017.5.18.0011	26/12/17	03/04/18	98

Legenda:
Ajuiz. Data do Ajuizamento;
Sentença: Data da prolação da sentença;
Prazo: Prazo para a entrega da prestação jurisdicional.

PRAZO MÉDIO ENTRE O AJUIZAMENTO E A PROLAÇÃO DA SENTENÇA - 11ª VARA DO TRABALHO DE GOIÂNIA

Data da sentença entre 1/4/2018 e 30/4/2018 23:59:59

ANTÔNIO GONÇALVES PEREIRA JÚNIOR

ORDINÁRIO

Qtd	Prazo Médio
2	29,5

Nr. Processo	Ajuiz.	Senteça	Prazo
RTOrd - 0010303-87.2018.5.18.0011	14/03/18	23/04/18	40
RTOrd - 0010400-87.2018.5.18.0011	04/04/18	23/04/18	19

Legenda:
Ajuiz. Data do Ajuizamento;
Sentença: Data da prolação da sentença;
Prazo: Prazo para a entrega da prestação jurisdicional.

CARLOS ALBERTO BEGALLES

ORDINÁRIO

Qtd	Prazo Médio
41	234,71

Nr. Processo	Ajuiz.	Senteça	Prazo
HoTrEx - 0010417-26.2018.5.18.0011	09/04/18	12/04/18	3
HoTrEx - 0010455-38.2018.5.18.0011	17/04/18	20/04/18	3
IDPJ - 0010311-64.2018.5.18.0011	15/03/18	20/04/18	36
RTAlç - 0010387-88.2018.5.18.0011	02/04/18	05/04/18	3
RTAlç - 0010465-82.2018.5.18.0011	18/04/18	20/04/18	2
RTAlç - 0010469-22.2018.5.18.0011	18/04/18	20/04/18	2
RTOrd - 0010093-97.2017.5.18.0002	01/02/17	20/04/18	443

Legenda:
Ajuiz. Data do Ajuizamento;
Sentença: Data da prolação da sentença;
Prazo: Prazo para a entrega da prestação jurisdicional.

PRAZO MÉDIO ENTRE O AJUIZAMENTO E A PROLAÇÃO DA SENTENÇA - 11ª VARA DO TRABALHO DE GOIÂNIA

CARLOS ALBERTO BEGALLES

ORDINÁRIO

Qtd	Prazo Médio
41	234,71

Nr. Processo	Ajuiz.	Senteça	Prazo
RTOrd - 0010105-50.2018.5.18.0011	31/01/18	04/04/18	63
RTOrd - 0010146-17.2018.5.18.0011	08/02/18	04/04/18	55
RTOrd - 0010170-79.2017.5.18.0011	01/02/17	20/04/18	443
RTOrd - 0010195-58.2018.5.18.0011	22/02/18	12/04/18	49
RTOrd - 0010212-94.2018.5.18.0011	26/02/18	11/04/18	44
RTOrd - 0010214-64.2018.5.18.0011	26/02/18	11/04/18	44
RTOrd - 0010319-41.2018.5.18.0011	16/03/18	18/04/18	33
RTOrd - 0010325-82.2017.5.18.0011	21/02/17	20/04/18	423
RTOrd - 0010335-29.2017.5.18.0011	22/02/17	20/04/18	422
RTOrd - 0010342-84.2018.5.18.0011	22/03/18	18/04/18	27
RTOrd - 0010401-09.2017.5.18.0011	07/03/17	12/04/18	401
RTOrd - 0010483-40.2017.5.18.0011	17/03/17	02/04/18	381
RTOrd - 0010487-77.2017.5.18.0011	18/03/17	02/04/18	380
RTOrd - 0010495-54.2017.5.18.0011	20/03/17	03/04/18	379
RTOrd - 0010535-36.2017.5.18.0011	24/03/17	05/04/18	377
RTOrd - 0010613-30.2017.5.18.0011	04/04/17	12/04/18	373
RTOrd - 0010631-51.2017.5.18.0011	06/04/17	20/04/18	379
RTOrd - 0010741-50.2017.5.18.0011	27/04/17	12/04/18	350
RTOrd - 0010873-10.2017.5.18.0011	17/05/17	09/04/18	327
RTOrd - 0010941-41.2017.5.18.0081	17/07/17	09/04/18	266
RTOrd - 0010989-16.2017.5.18.0011	05/06/17	20/04/18	319
RTOrd - 0011039-42.2017.5.18.0011	12/06/17	20/04/18	312
RTOrd - 0011057-63.2017.5.18.0011	14/06/17	20/04/18	310
RTOrd - 0011091-38.2017.5.18.0011	21/06/17	23/04/18	306
RTOrd - 0011261-10.2017.5.18.0011	17/07/17	02/04/18	259

Legenda:
Ajuiz. Data do Ajuizamento;
Sentença: Data da prolação da sentença;
Prazo: Prazo para a entrega da prestação jurisdicional.

PRAZO MÉDIO ENTRE O AJUIZAMENTO E A PROLAÇÃO DA SENTENÇA - 11ª VARA DO TRABALHO DE GOIÂNIA

CARLOS ALBERTO BEGALLES

ORDINÁRIO

Qtd	Prazo Médio
41	234,71

Nr. Processo	Ajuiz.	Senteça	Prazo
RTOrd - 0011543-19.2015.5.18.0011	25/09/15	20/04/18	938
RTOrd - 0011637-93.2017.5.18.0011	18/09/17	16/04/18	210
RTOrd - 0011651-77.2017.5.18.0011	20/09/17	12/04/18	204
RTOrd - 0011657-84.2017.5.18.0011	21/09/17	20/04/18	211
RTOrd - 0011735-78.2017.5.18.0011	03/10/17	25/04/18	204
RTOrd - 0011741-85.2017.5.18.0011	04/10/17	25/04/18	203
RTOrd - 0012013-79.2017.5.18.0011	10/11/17	09/04/18	150
RTOrd - 0012031-03.2017.5.18.0011	10/11/17	02/04/18	143
RTOrd - 0012037-10.2017.5.18.0011	10/11/17	05/04/18	146

Legenda:
Ajuiz. Data do Ajuizamento;
Sentença: Data da prolação da sentença;
Prazo: Prazo para a entrega da prestação jurisdicional.

CÉLIA MARTINS FERRO

ORDINÁRIO

Qtd	Prazo Médio
1	148

Nr. Processo	Ajuiz.	Senteça	Prazo
RTOrd - 0012088-21.2017.5.18.0011	23/11/17	20/04/18	148

Legenda:
Ajuiz. Data do Ajuizamento;
Sentença: Data da prolação da sentença;
Prazo: Prazo para a entrega da prestação jurisdicional.

CELSO MOREDO GARCIA

PRAZO MÉDIO ENTRE O AJUIZAMENTO E A PROLAÇÃO DA SENTENÇA - 11ª VARA DO TRABALHO DE GOIÂNIA

CELSO MOREDO GARCIA

ORDINÁRIO

Qtd	Prazo Médio
52	320,04

Nr. Processo	Ajuiz.	Senteça	Prazo
HoTrEx - 0010440-69.2018.5.18.0011	12/04/18	15/04/18	3
RTAlç - 0011424-87.2017.5.18.0011	14/08/17	12/04/18	241
RTOrd - 0010054-39.2018.5.18.0011	22/01/18	04/04/18	72
RTOrd - 0010062-50.2017.5.18.0011	17/01/17	26/04/18	464
RTOrd - 0010216-34.2018.5.18.0011	26/02/18	17/04/18	50
RTOrd - 0010354-35.2017.5.18.0011	24/02/17	24/04/18	424
RTOrd - 0010368-19.2017.5.18.0011	02/03/17	20/04/18	414
RTOrd - 0010382-66.2018.5.18.0011	29/03/18	03/04/18	5
RTOrd - 0010386-40.2017.5.18.0011	05/03/17	28/04/18	419
RTOrd - 0010484-25.2017.5.18.0011	17/03/17	19/04/18	398
RTOrd - 0010488-62.2017.5.18.0011	18/03/17	04/04/18	382
RTOrd - 0010490-32.2017.5.18.0011	20/03/17	03/04/18	379
RTOrd - 0010540-58.2017.5.18.0011	24/03/17	11/04/18	383
RTOrd - 0010550-39.2016.5.18.0011	31/03/16	03/04/18	733
RTOrd - 0010562-19.2017.5.18.0011	29/03/17	03/04/18	370
RTOrd - 0010580-40.2017.5.18.0011	31/03/17	25/04/18	390
RTOrd - 0010606-38.2017.5.18.0011	04/04/17	03/04/18	364
RTOrd - 0010648-87.2017.5.18.0011	10/04/17	10/04/18	365
RTOrd - 0010668-78.2017.5.18.0011	13/04/17	05/04/18	357
RTOrd - 0010694-76.2017.5.18.0011	19/04/17	27/04/18	373
RTOrd - 0010696-46.2017.5.18.0011	19/04/17	27/04/18	373
RTOrd - 0010782-17.2017.5.18.0011	04/05/17	25/04/18	356
RTOrd - 0010932-95.2017.5.18.0011	27/05/17	06/04/18	314
RTOrd - 0010972-77.2017.5.18.0011	01/06/17	18/04/18	321

Legenda:
Ajuiz. Data do Ajuizamento;
Sentença: Data da prolação da sentença;
Prazo: Prazo para a entrega da prestação jurisdicional.

PRAZO MÉDIO ENTRE O AJUIZAMENTO E A PROLAÇÃO DA SENTENÇA - 11ª VARA DO TRABALHO DE GOIÂNIA

CELSO MOREDO GARCIA

ORDINÁRIO

Qtd	Prazo Médio
52	320,04

Nr. Processo	Ajuiz.	Senteça	Prazo
RTOrd - 0011004-82.2017.5.18.0011	06/06/17	19/04/18	317
RTOrd - 0011024-73.2017.5.18.0011	08/06/17	06/04/18	302
RTOrd - 0011026-43.2017.5.18.0011	08/06/17	24/04/18	320
RTOrd - 0011032-50.2017.5.18.0011	09/06/17	06/04/18	301
RTOrd - 0011054-11.2017.5.18.0011	14/06/17	05/04/18	295
RTOrd - 0011062-85.2017.5.18.0011	15/06/17	12/04/18	301
RTOrd - 0011080-09.2017.5.18.0011	20/06/17	26/04/18	310
RTOrd - 0011100-97.2017.5.18.0011	22/06/17	17/04/18	299
RTOrd - 0011104-37.2017.5.18.0011	22/06/17	12/04/18	294
RTOrd - 0011110-78.2016.5.18.0011	23/06/16	10/04/18	656
RTOrd - 0011120-88.2017.5.18.0011	26/06/17	23/04/18	301
RTOrd - 0011138-12.2017.5.18.0011	28/06/17	17/04/18	293
RTOrd - 0011218-73.2017.5.18.0011	10/07/17	15/04/18	279
RTOrd - 0011258-85.2017.5.18.0001	21/07/17	27/04/18	280
RTOrd - 0011286-57.2016.5.18.0011	19/07/16	17/04/18	637
RTOrd - 0011296-67.2017.5.18.0011	23/07/17	17/04/18	268
RTOrd - 0011398-26.2016.5.18.0011	04/08/16	23/04/18	627
RTOrd - 0011404-23.2017.5.18.0003	09/08/17	24/04/18	258
RTOrd - 0011508-88.2017.5.18.0011	25/08/17	20/04/18	238
RTOrd - 0011634-41.2017.5.18.0011	18/09/17	03/04/18	197
RTOrd - 0011948-21.2016.5.18.0011	01/11/16	09/04/18	524
RTOrd - 0011978-56.2016.5.18.0011	07/11/16	27/04/18	536
RTOrd - 0011988-66.2017.5.18.0011	09/11/17	04/04/18	146
RTOrd - 0012032-85.2017.5.18.0011	10/11/17	23/04/18	164
RTOrd - 0012034-55.2017.5.18.0011	10/11/17	20/04/18	161

Legenda:
Ajuiz. Data do Ajuizamento;
Sentença: Data da prolação da sentença;
Prazo: Prazo para a entrega da prestação jurisdicional.

PRAZO MÉDIO ENTRE O AJUIZAMENTO E A PROLAÇÃO DA SENTENÇA - 11ª VARA DO TRABALHO DE GOIÂNIA

CELSO MOREDO GARCIA

ORDINÁRIO

Qtd	Prazo Médio
52	320,04

Nr. Processo	Ajuiz.	Senteça	Prazo
RTOrd - 0012036-28.2017.5.18.0010	14/11/17	12/04/18	149
RTOrd - 0012078-74.2017.5.18.0011	21/11/17	11/04/18	141
RTOrd - 0012202-57.2017.5.18.0011	26/12/17	03/04/18	98

Legenda:
Ajuiz. Data do Ajuizamento;
Sentença: Data da prolação da sentença;
Prazo: Prazo para a entrega da prestação jurisdicional.

EDUARDO TADEU THON

ORDINÁRIO

Qtd	Prazo Médio
8	79,25

Nr. Processo	Ajuiz.	Senteça	Prazo
RTOrd - 0010053-54.2018.5.18.0011	19/01/18	03/04/18	74
RTOrd - 0010121-04.2018.5.18.0011	05/02/18	10/04/18	64
RTOrd - 0010159-16.2018.5.18.0011	15/02/18	10/04/18	54
RTOrd - 0010282-14.2018.5.18.0011	10/03/18	17/04/18	38
RTOrd - 0010326-33.2018.5.18.0011	20/03/18	17/04/18	28
RTOrd - 0010369-67.2018.5.18.0011	27/03/18	17/04/18	21
RTOrd - 0011635-26.2017.5.18.0011	18/09/17	17/04/18	211
RTOrd - 0012093-43.2017.5.18.0011	24/11/17	17/04/18	144

Legenda:
Ajuiz. Data do Ajuizamento;
Sentença: Data da prolação da sentença;
Prazo: Prazo para a entrega da prestação jurisdicional.

KARINA LIMA DE QUEIROZ

PRAZO MÉDIO ENTRE O AJUIZAMENTO E A PROLAÇÃO DA SENTENÇA - 11ª VARA DO TRABALHO DE GOIÂNIA

ORDINÁRIO

Qtd	Prazo Médio
7	44,43

Nr. Processo	Ajuiz.	Senteça	Prazo
RTOrd - 0010151-39.2018.5.18.0011	09/02/18	08/04/18	58
RTOrd - 0010153-09.2018.5.18.0011	12/02/18	08/04/18	55
RTOrd - 0010224-11.2018.5.18.0011	28/02/18	12/04/18	43
RTOrd - 0010227-63.2018.5.18.0011	01/03/18	12/04/18	42
RTOrd - 0010348-91.2018.5.18.0011	23/03/18	19/04/18	27
RTOrd - 0010364-45.2018.5.18.0011	27/03/18	20/04/18	24
RTOrd - 0011873-26.2017.5.18.0082	09/02/18	12/04/18	62

Legenda:
Ajuiz. Data do Ajuizamento;
Sentença: Data da prolação da sentença;
Prazo: Prazo para a entrega da prestação jurisdicional.

LUCIANO SANTANA CRISPIM

ORDINÁRIO

Qtd	Prazo Médio
3	81

Nr. Processo	Ajuiz.	Senteça	Prazo
RTOrd - 0010162-68.2018.5.18.0011	15/02/18	06/04/18	50
RTOrd - 0010252-76.2018.5.18.0011	06/03/18	13/04/18	38
RTOrd - 0011975-67.2017.5.18.0011	09/11/17	13/04/18	155

Legenda:
Ajuiz. Data do Ajuizamento;
Sentença: Data da prolação da sentença;
Prazo: Prazo para a entrega da prestação jurisdicional.