Conceituação

Tema	Prazos Processuais
Relatórios	Evolução Histórica Comparativo por VT Comparativo por Grupo Por Grupo Por VT Por Processo Por Magistrado
Resumo	Apresenta o prazo médio entre a realização da primeira audiência e o encerramento da instrução.
Descrição	O prazo médio é obtido calculando-se a quantidade de dias decorridos entre a data da primeira audiência e a data do encerramento da instrução. Os dados são extraídos baseando-se nos seguintes itens do e-Gestão: 265 e 90265 - Da realização da primeira audiência até o encerramento da instrução processual na fase de conhecimento – rito sumaríssimo; 266 e 90266 – Da realização da primeira audiência até o encerramento da instrução processual na fase de conhecimento – exceto rito sumaríssimo (ordinário)
Origem da informação	e-Gestão
Critérios e transformações	Coletado do e-Gestão, consolidado, otimizado e classificado para análise.
Análises possíveis	Prazo médio entre a realização da primeira audiência e o encerramento da instrução processual na fase de conhecimento, detalhado de forma Geral, Por grupo, por VT, Por Processo e Por Magistrado.

EVOLUÇÃO HISTÓRICA DOS PRAZOS PROCESSUAIS ENTRE A 1ª AUDIÊNCIA E O ENCERRAMENTO DA INSTRUÇÃO - VARA DO TRABALHO DE GOIANÉSIA

Data do encerramento da instrução entre 1/5/2018 e 31/5/2018 23:59:59

Rito	Qtd	Prazo Médio
ORDINÁRIO	32	10,19
SUMARÍSSIMO	62	11,69
Total/Média	**94**	**11,18**

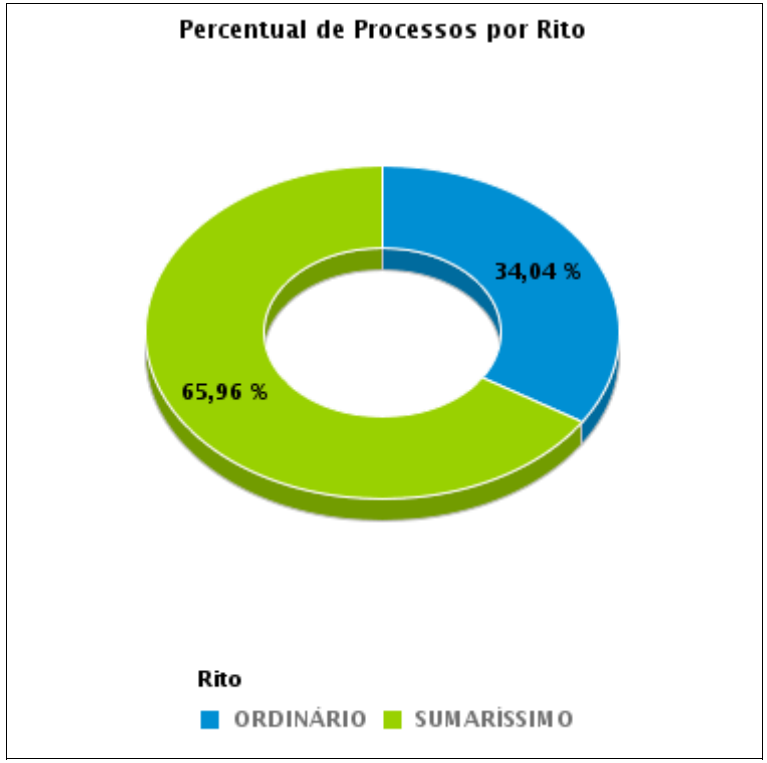

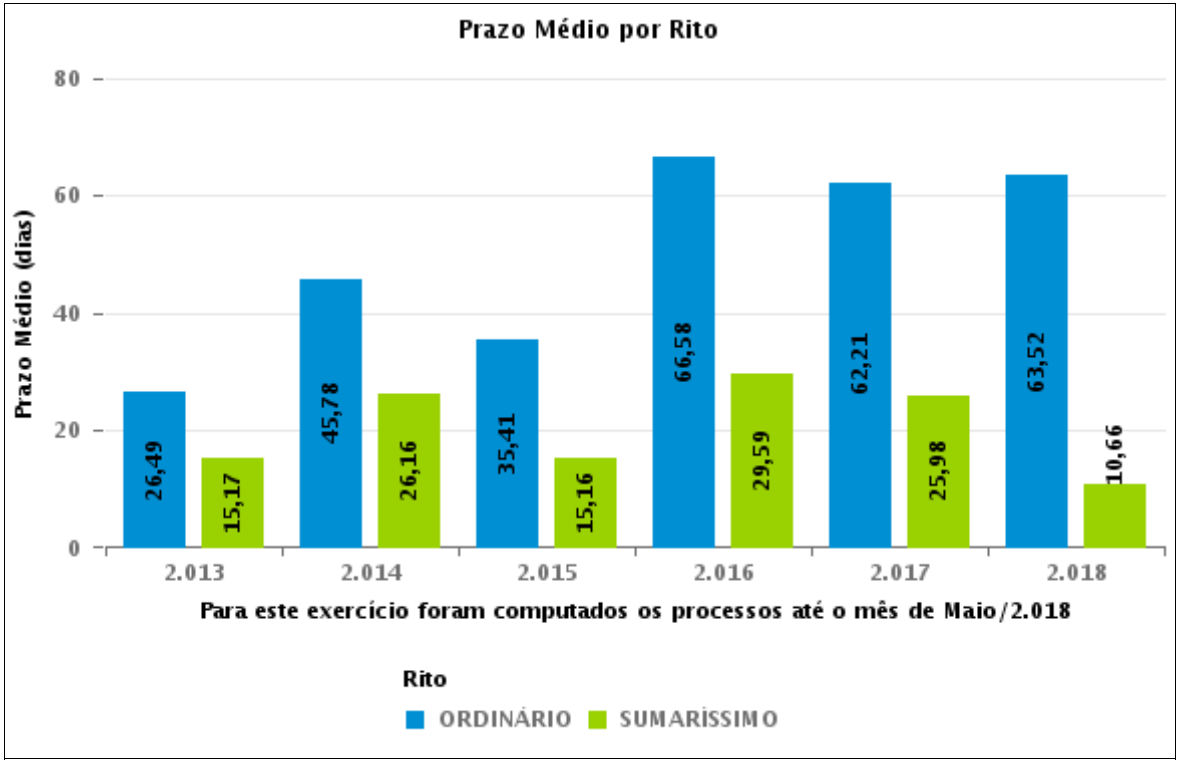

COMPARATIVO DO PRAZO MÉDIO ENTRE A 1ª AUDIÊNCIA E O ENCERRAMENTO DA INSTRUÇÃO - VARA DO TRABALHO DE GOIANÉSIA

Data do encerramento da instrução entre 1/5/2018 e 31/5/2018 23:59:59

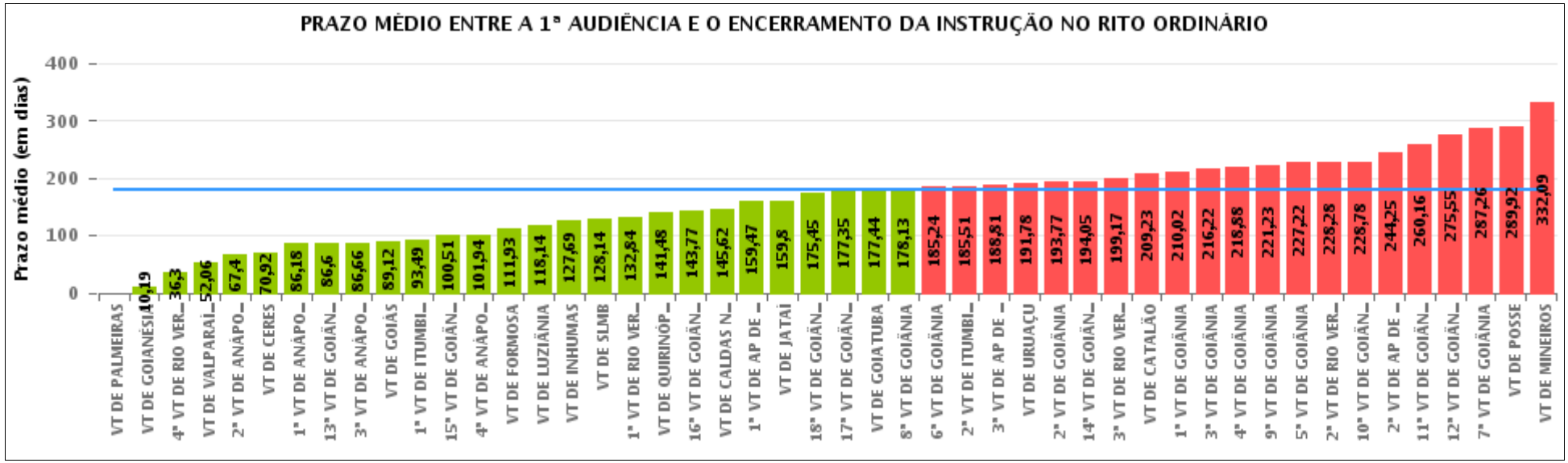

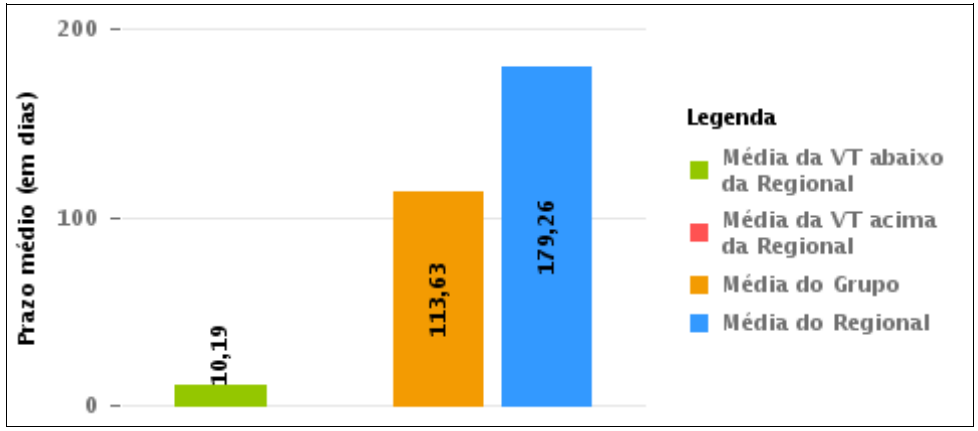

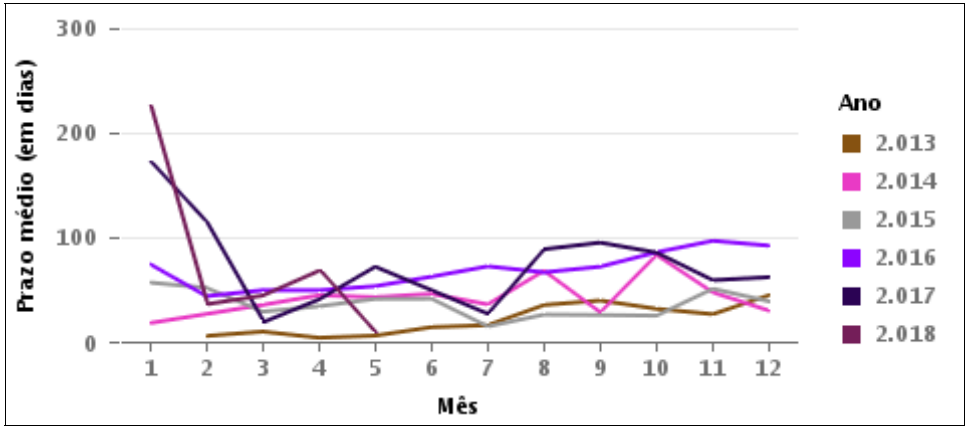

COMPARATIVO DO PRAZO MÉDIO ENTRE A 1ª AUDIÊNCIA E O ENCERRAMENTO DA INSTRUÇÃO ENTRE AS VARAS DO GRUPO

Data do encerramento da instrução entre 1/5/2018 e 31/5/2018 23:59:59

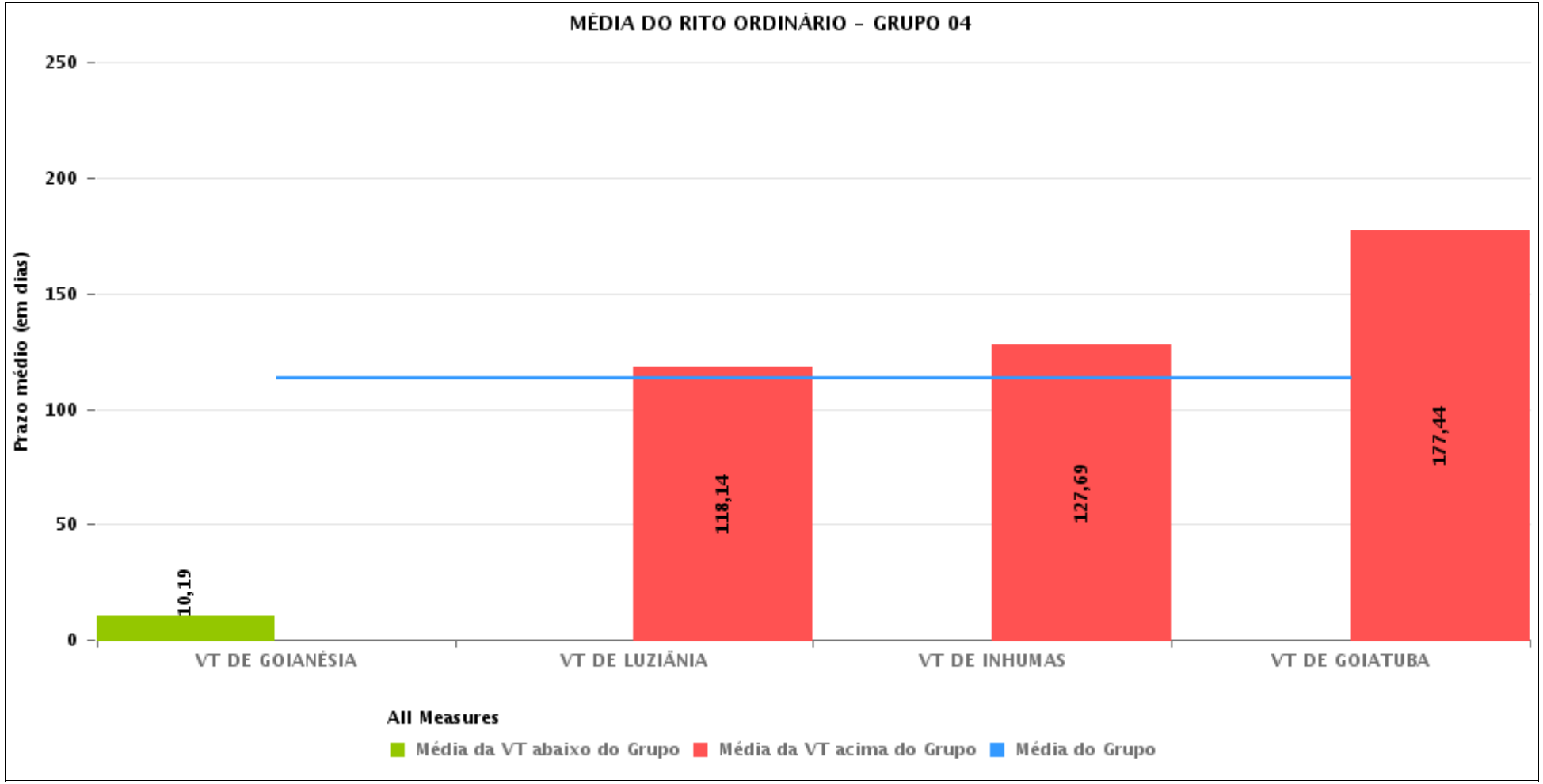

PRAZO MÉDIO ENTRE A 1ª AUDIÊNCIA E O ENCERRAMENTO DA INSTRUÇÃO POR GRUPO

Data do encerramento da instrução entre 1/5/2018 e 31/5/2018 23:59:59

Rito	Grupo	Qtd. Processos	Prazo Médio (dias)	Ranking
ORDINÁRIO	GRUPO 02	61	111,93	1°
	GRUPO 04	216	113,63	2°
	GRUPO 03	1.154	155,96	3°
	GRUPO 05	2.012	201,06	4°
	GRUPO 01	12	289,92	5°

Legenda:	# Grupo 03 – De 1501 a 2000	# Grupo 04 – De 2001 a 2500	# Grupo 05 – Maior que 2500
# Grupo 01 – Até 1000 VT de Posse VT de Pires do Rio # Grupo 02 – De 1001 a 1500 VT de Formosa	VT de Ceres 1ª VT de Anápolis 2ª VT de Anápolis 3ª VT de Anápolis 4ª VT de Anápolis 1ª VT de Aparecida de Goiânia 2ª VT de Aparecida de Goiânia 3ª VT de Aparecida de Goiânia VT de Caldas Novas 1ª VT de Itumbiara 2ª VT de Itumbiara VT de Goiás VT de Jataí VT de Mineiros VT de Quirinópolis 1ª VT de Rio Verde 2ª VT de Rio Verde 3ª VT de Rio Verde 4ª VT de Rio Verde VT de São Luis de Montes Belos	VT de Goiatuba VT de Goianésia 1ª VT de Goiânia 2ª VT de Goiânia 3ª VT de Goiânia 4ª VT de Goiânia 5ª VT de Goiânia 6ª VT de Goiânia 7ª VT de Goiânia 8ª VT de Goiânia 9ª VT de Goiânia 10ª VT de Goiânia 11ª VT de Goiânia 12ª VT de Goiânia 13ª VT de Goiânia 14ª VT de Goiânia 15ª VT de Goiânia 16ª VT de Goiânia 17ª VT de Goiânia 18ª VT de Goiânia VT de Inhumas VT de Luziânia	VT de Catalão VT de Uruaçu VT de Valparaíso de Goiás

PRAZO MÉDIO ENTRE A 1ª AUDIÊNCIA E O ENCERRAMENTO DA INSTRUÇÃO DE TODAS AS VARAS DO TRABALHO

Data do encerramento da instrução entre 1/5/2018 e 31/5/2018 23:59:59

ORDINÁRIO

Qtd. Processos	Prazo Médio (dias)
3.455	179,26

Vara do Trabalho	Qtd Processos	Prazo Médio	Ranking
VARA DO TRABALHO DE PALMEIRAS	4	0	1°
VARA DO TRABALHO DE GOIANÉSIA	32	10,19	2°
4ª VARA DO TRABALHO DE RIO VERDE	44	36,3	3°
VARA DO TRABALHO DE VALPARAÍSO DE GOIÁS	51	52,06	4°
2ª VARA DO TRABALHO DE ANÁPOLIS	30	67,4	5°
VARA DO TRABALHO DE CERES	25	70,92	6°
1ª VARA DO TRABALHO DE ANÁPOLIS	66	86,18	7°
13ª VARA DO TRABALHO DE GOIÂNIA	65	86,6	8°
3ª VARA DO TRABALHO DE ANÁPOLIS	64	86,66	9°
VARA DO TRABALHO DE GOIÁS	67	89,12	10°
1ª VARA DO TRABALHO DE ITUMBIARA	47	93,49	11°
15ª VARA DO TRABALHO DE GOIÂNIA	71	100,51	12°
4ª VARA DO TRABALHO DE ANÁPOLIS	62	101,94	13°
VARA DO TRABALHO DE FORMOSA	61	111,93	14°
VARA DO TRABALHO DE LUZIÂNIA	91	118,14	15°
VARA DO TRABALHO DE INHUMAS	61	127,69	16°
VARA DO TRABALHO DE SÃO LUIS DE MONTES BELOS	44	128,14	17°
1ª VARA DO TRABALHO DE RIO VERDE	37	132,84	18°
VARA DO TRABALHO DE QUIRINÓPOLIS	66	141,48	19°
16ª VARA DO TRABALHO DE GOIÂNIA	94	143,77	20°
VARA DO TRABALHO DE CALDAS NOVAS	58	145,62	21°
1ª VARA DO TRABALHO DE APARECIDA DE GOIÂNIA	70	159,47	22°
VARA DO TRABALHO DE JATAÍ	49	159,8	23°
18ª VARA DO TRABALHO DE GOIÂNIA	58	175,45	24°
17ª VARA DO TRABALHO DE GOIÂNIA	103	177,35	25°
VARA DO TRABALHO DE GOIATUBA	32	177,44	26°

PRAZO MÉDIO ENTRE A 1ª AUDIÊNCIA E O ENCERRAMENTO DA INSTRUÇÃO DE TODAS AS VARAS DO TRABALHO

ORDINÁRIO

Qtd. Processos	Prazo Médio (dias)
3.455	179,26

Vara do Trabalho	Qtd Processos	Prazo Médio	Ranking
8ª VARA DO TRABALHO DE GOIÂNIA	94	178,13	27°
6ª VARA DO TRABALHO DE GOIÂNIA	76	185,24	28°
2ª VARA DO TRABALHO DE ITUMBIARA	49	185,51	29°
3ª VARA DO TRABALHO DE APARECIDA DE GOIÂNIA	85	188,81	30°
VARA DO TRABALHO DE URUAÇU	73	191,78	31°
2ª VARA DO TRABALHO DE GOIÂNIA	114	193,77	32°
14ª VARA DO TRABALHO DE GOIÂNIA	96	194,05	33°
3ª VARA DO TRABALHO DE RIO VERDE	48	199,17	34°
VARA DO TRABALHO DE CATALÃO	53	209,23	35°
1ª VARA DO TRABALHO DE GOIÂNIA	107	210,02	36°
3ª VARA DO TRABALHO DE GOIÂNIA	143	216,22	37°
4ª VARA DO TRABALHO DE GOIÂNIA	129	218,88	38°
9ª VARA DO TRABALHO DE GOIÂNIA	155	221,23	39°
5ª VARA DO TRABALHO DE GOIÂNIA	82	227,22	40°
2ª VARA DO TRABALHO DE RIO VERDE	98	228,28	41°
10ª VARA DO TRABALHO DE GOIÂNIA	125	228,78	42°
2ª VARA DO TRABALHO DE APARECIDA DE GOIÂNIA	67	244,25	43°
11ª VARA DO TRABALHO DE GOIÂNIA	106	260,16	44°
12ª VARA DO TRABALHO DE GOIÂNIA	119	275,55	45°
7ª VARA DO TRABALHO DE GOIÂNIA	94	287,26	46°
VARA DO TRABALHO DE POSSE	12	289,92	47°
VARA DO TRABALHO DE MINEIROS	78	332,09	48°

PRAZO MÉDIO ENTRE A 1ª AUDIÊNCIA E O ENCERRAMENTO DA INSTRUÇÃO - VARA DO TRABALHO DE GOIANÉSIA

Data do encerramento da instrução entre 1/5/2018 e 31/5/2018 23:59:59

VARA DO TRABALHO DE GOIANÉSIA

ORDINÁRIO

Qtd	Prazo Médio
32	10,19

Nr. Processo	1ª Aud.	nc. Instruçã	Prazo
ACP - 0010386-32.2018.5.18.0261	21/05/18	21/05/18	0
RTAlç - 0010472-03.2018.5.18.0261	16/05/18	16/05/18	0
RTOrd - 0010150-80.2018.5.18.0261	03/04/18	09/05/18	36
RTOrd - 0010151-65.2018.5.18.0261	03/04/18	09/05/18	36
RTOrd - 0010170-71.2018.5.18.0261	14/05/18	16/05/18	2
RTOrd - 0010257-27.2018.5.18.0261	21/05/18	21/05/18	0
RTOrd - 0010259-94.2018.5.18.0261	07/05/18	07/05/18	0
RTOrd - 0010365-56.2018.5.18.0261	16/04/18	08/05/18	22
RTOrd - 0010377-70.2018.5.18.0261	15/05/18	15/05/18	0
RTOrd - 0010385-47.2018.5.18.0261	17/04/18	09/05/18	22
RTOrd - 0010388-02.2018.5.18.0261	14/05/18	14/05/18	0
RTOrd - 0010391-54.2018.5.18.0261	17/04/18	15/05/18	28
RTOrd - 0010399-31.2018.5.18.0261	17/04/18	09/05/18	22
RTOrd - 0010404-53.2018.5.18.0261	18/04/18	15/05/18	27
RTOrd - 0010414-97.2018.5.18.0261	18/04/18	21/05/18	33
RTOrd - 0010432-21.2018.5.18.0261	07/05/18	07/05/18	0
RTOrd - 0010441-80.2018.5.18.0261	07/05/18	21/05/18	14
RTOrd - 0010442-65.2018.5.18.0261	07/05/18	21/05/18	14
RTOrd - 0010443-50.2018.5.18.0261	07/05/18	21/05/18	14
RTOrd - 0010444-35.2018.5.18.0261	07/05/18	22/05/18	15
RTOrd - 0010458-19.2018.5.18.0261	09/05/18	09/05/18	0
RTOrd - 0010459-04.2018.5.18.0261	09/05/18	22/05/18	13

Legenda:
1ª Aud.: Data da primeira audiência que ocorrer, Inicial ou UNA;
Enc. da Instrução: Data da conclusão para proferir sentença;
Prazo: Quantidade de dias decorridos da 1ª aud. até o encerramento da instrução.

PRAZO MÉDIO ENTRE A 1ª AUDIÊNCIA E O ENCERRAMENTO DA INSTRUÇÃO - VARA DO TRABALHO DE GOIANÉSIA

VARA DO TRABALHO DE GOIANÉSIA

ORDINÁRIO

Qtd	Prazo Médio
32	10,19

Nr. Processo	1ª Aud.	nc. Instruçã	Prazo
RTOrd - 0010466-93.2018.5.18.0261	08/05/18	22/05/18	14
RTOrd - 0010468-63.2018.5.18.0261	08/05/18	22/05/18	14
RTOrd - 0010493-76.2018.5.18.0261	14/05/18	14/05/18	0
RTOrd - 0010501-53.2018.5.18.0261	15/05/18	15/05/18	0
RTOrd - 0010507-60.2018.5.18.0261	15/05/18	15/05/18	0
RTOrd - 0010508-45.2018.5.18.0261	15/05/18	15/05/18	0
RTOrd - 0010509-30.2018.5.18.0261	16/05/18	16/05/18	0
RTOrd - 0010527-51.2018.5.18.0261	23/05/18	23/05/18	0
RTOrd - 0010530-06.2018.5.18.0261	22/05/18	22/05/18	0
RTOrd - 0010532-73.2018.5.18.0261	22/05/18	22/05/18	0

Legenda:
1ª Aud.: Data da primeira audiência que ocorrer, Inicial ou UNA;
Enc. da Instrução: Data da conclusão para proferir sentença;
Prazo: Quantidade de dias decorridos da 1ª aud. até o encerramento da instrução.

PRAZO MÉDIO ENTRE A 1ª AUDIÊNCIA E O ENCERRAMENTO DA INSTRUÇÃO - VARA DO TRABALHO DE GOIANÉSIA

Data do encerramento da instrução entre 1/5/2018 e 31/5/2018 23:59:59

Sem magistrado

ORDINÁRIO

Qtd	Prazo Médio
32	10,19

Nr. Processo	1ª Aud.	Enc. Instrução.	Prazo
ACP - 0010386-32.2018.5.18.0261	21/05/18	21/05/18	0
RTAlç - 0010472-03.2018.5.18.0261	16/05/18	16/05/18	0
RTOrd - 0010150-80.2018.5.18.0261	03/04/18	09/05/18	36
RTOrd - 0010151-65.2018.5.18.0261	03/04/18	09/05/18	36
RTOrd - 0010170-71.2018.5.18.0261	14/05/18	16/05/18	2
RTOrd - 0010257-27.2018.5.18.0261	21/05/18	21/05/18	0
RTOrd - 0010259-94.2018.5.18.0261	07/05/18	07/05/18	0
RTOrd - 0010365-56.2018.5.18.0261	16/04/18	08/05/18	22
RTOrd - 0010377-70.2018.5.18.0261	15/05/18	15/05/18	0
RTOrd - 0010385-47.2018.5.18.0261	17/04/18	09/05/18	22
RTOrd - 0010388-02.2018.5.18.0261	14/05/18	14/05/18	0
RTOrd - 0010391-54.2018.5.18.0261	17/04/18	15/05/18	28
RTOrd - 0010399-31.2018.5.18.0261	17/04/18	09/05/18	22
RTOrd - 0010404-53.2018.5.18.0261	18/04/18	15/05/18	27
RTOrd - 0010414-97.2018.5.18.0261	18/04/18	21/05/18	33
RTOrd - 0010432-21.2018.5.18.0261	07/05/18	07/05/18	0
RTOrd - 0010441-80.2018.5.18.0261	07/05/18	21/05/18	14
RTOrd - 0010442-65.2018.5.18.0261	07/05/18	21/05/18	14
RTOrd - 0010443-50.2018.5.18.0261	07/05/18	21/05/18	14
RTOrd - 0010444-35.2018.5.18.0261	07/05/18	22/05/18	15
RTOrd - 0010458-19.2018.5.18.0261	09/05/18	09/05/18	0

Legenda:
1ª Aud.: Data da primeira audiência que ocorrer, Inicial ou UNA;
Enc. da Instrução: Data da conclusão para proferir sentença;
Prazo: Quantidade de dias decorridos da 1ª aud. até o encerramento da instrução.

PRAZO MÉDIO ENTRE A 1ª AUDIÊNCIA E O ENCERRAMENTO DA INSTRUÇÃO - VARA DO TRABALHO DE GOIANÉSIA

Sem magistrado

ORDINÁRIO

Qtd	Prazo Médio
32	10,19

Nr. Processo	1ª Aud.	Enc. Instrução.	Prazo
RTOrd - 0010459-04.2018.5.18.0261	09/05/18	22/05/18	13
RTOrd - 0010466-93.2018.5.18.0261	08/05/18	22/05/18	14
RTOrd - 0010468-63.2018.5.18.0261	08/05/18	22/05/18	14
RTOrd - 0010493-76.2018.5.18.0261	14/05/18	14/05/18	0
RTOrd - 0010501-53.2018.5.18.0261	15/05/18	15/05/18	0
RTOrd - 0010507-60.2018.5.18.0261	15/05/18	15/05/18	0
RTOrd - 0010508-45.2018.5.18.0261	15/05/18	15/05/18	0
RTOrd - 0010509-30.2018.5.18.0261	16/05/18	16/05/18	0
RTOrd - 0010527-51.2018.5.18.0261	23/05/18	23/05/18	0
RTOrd - 0010530-06.2018.5.18.0261	22/05/18	22/05/18	0
RTOrd - 0010532-73.2018.5.18.0261	22/05/18	22/05/18	0

Legenda:
1ª Aud.: Data da primeira audiência que ocorrer, Inicial ou UNA;
Enc. da Instrução: Data da conclusão para proferir sentença;
Prazo: Quantidade de dias decorridos da 1ª aud. até o encerramento da instrução.