

## Conceituação

| Tema                              | Prazos Processuais   |
|-----------------------------------|--|
| <b>Relatórios</b>                 | Evolução Histórica<br>Comparativo por VT<br>Comparativo por Grupo<br>Por Grupo<br>Por VT<br>Por Processo<br>Por Magistrado   |
| <b>Resumo</b>                     | Apresenta o prazo médio desde o ajuizamento da ação até o encerramento da instrução.   |
| <b>Descrição</b>                  | O prazo médio é obtido calculando-se a quantidade de dias decorridos desde o ajuizamento até o encerramento da instrução.<br>Os dados são extraídos baseando-se nos itens do e-Gestão:<br><br>267 e 90267 - Do ajuizamento da ação até o encerramento da instrução na fase de conhecimento – rito sumaríssimo;<br><br>268 e 90268 – Do ajuizamento da ação até o encerramento da instrução na fase de conhecimento – exceto rito sumaríssimo (ordinário) |
| <b>Origem da informação</b>       | e-Gestão   |
| <b>Critérios e transformações</b> | Coletado do e-Gestão, consolidado, otimizado e classificado para análise.  |
| <b>Análises possíveis</b>         | Prazo médio entre o ajuizamento da ação e o encerramento da instrução, detalhado de forma Geral, Por grupo, por VT, Por Processo e Por Magistrado.   |



## EVOLUÇÃO HISTÓRICA DOS PRAZOS PROCESSUAIS ENTRE O AJUIZAMENTO E O ENCERRAMENTO DA INSTRUÇÃO - POSTO AVANÇADO DE IPORÁ

Data do encerramento da instrução entre 1/5/2018 e 31/5/2018 23:59:59

| Rito        | Qtd | Prazo Médio |
|-------------|-----|-------------|
| Total/Média |     |             |

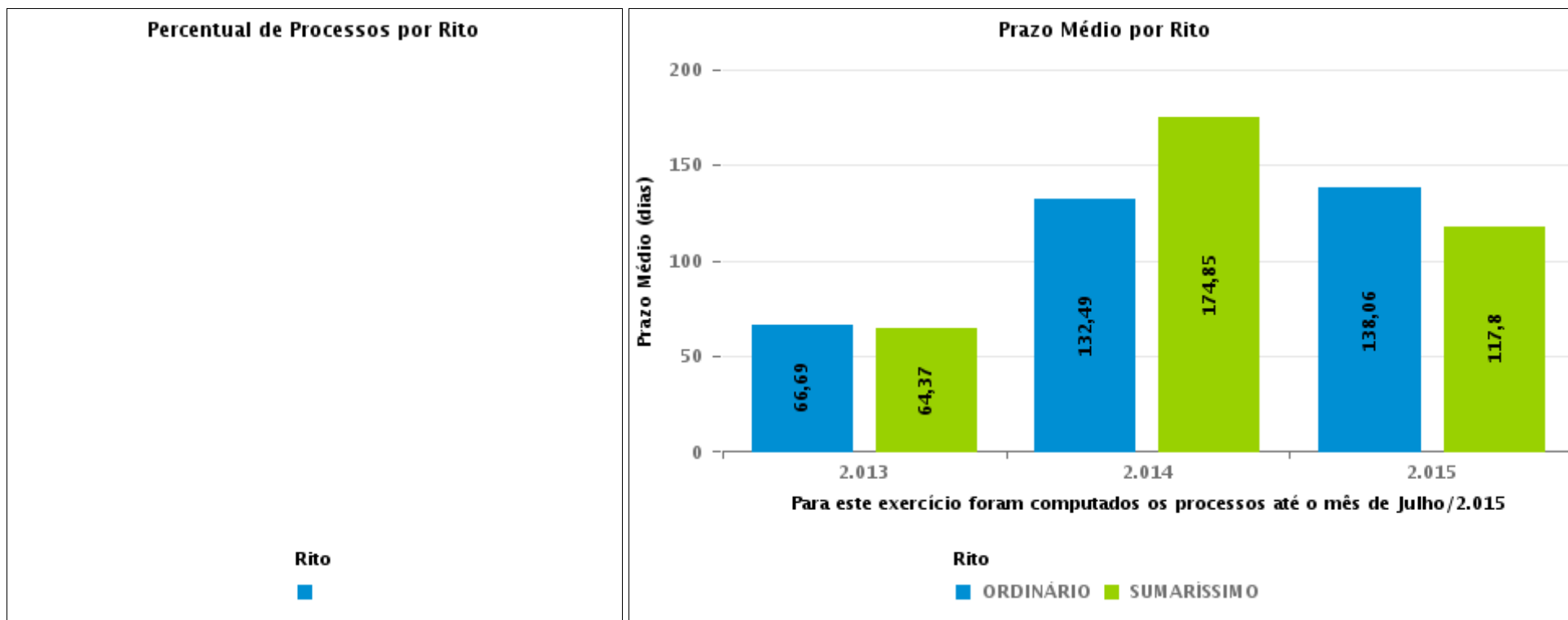



## COMPARATIVO DO PRAZO MÉDIO ENTRE O AJUIZAMENTO E O ENCERRAMENTO DA INSTRUÇÃO - POSTO AVANÇADO DE IPORÁ

Data do encerramento da instrução entre 1/5/2018 e 31/5/2018 23:59:59

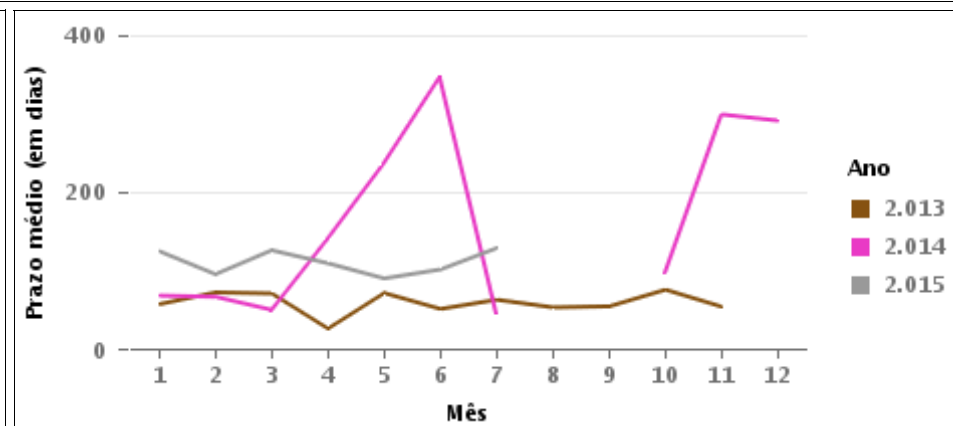
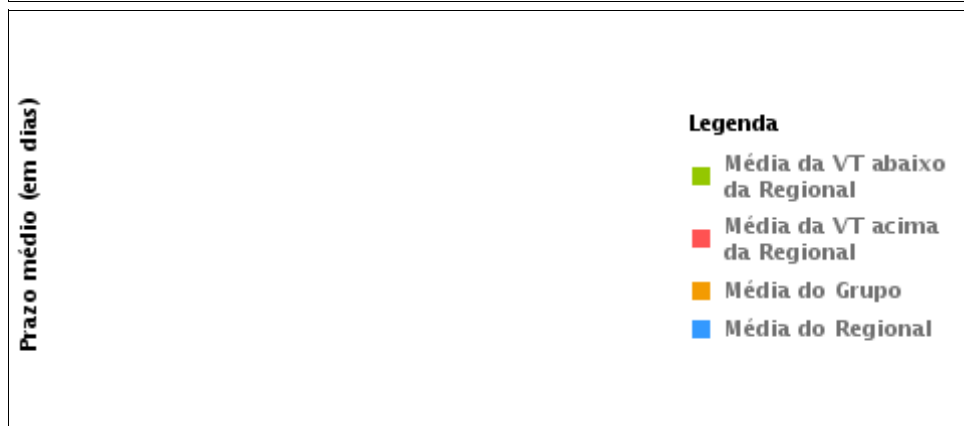
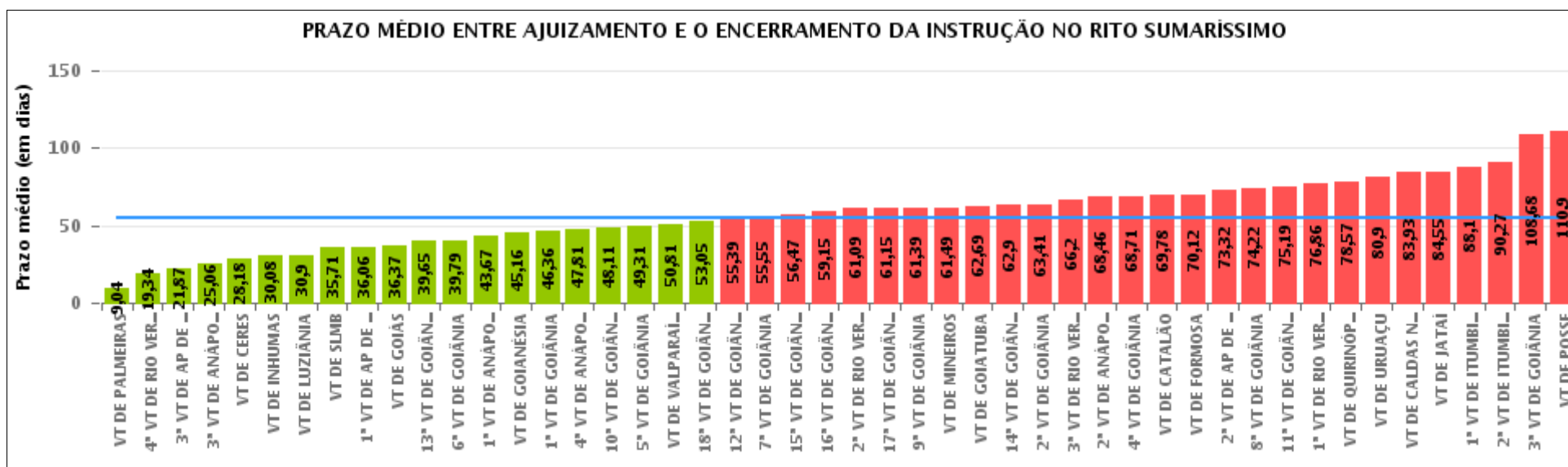



## COMPARATIVO DO PRAZO MÉDIO ENTRE O AJUIZAMENTO E O ENCERRAMENTO DA INSTRUÇÃO ENTRE AS VARAS DO GRUPO

Data do encerramento da instrução entre 1/5/2018 e 31/5/2018 23:59:59

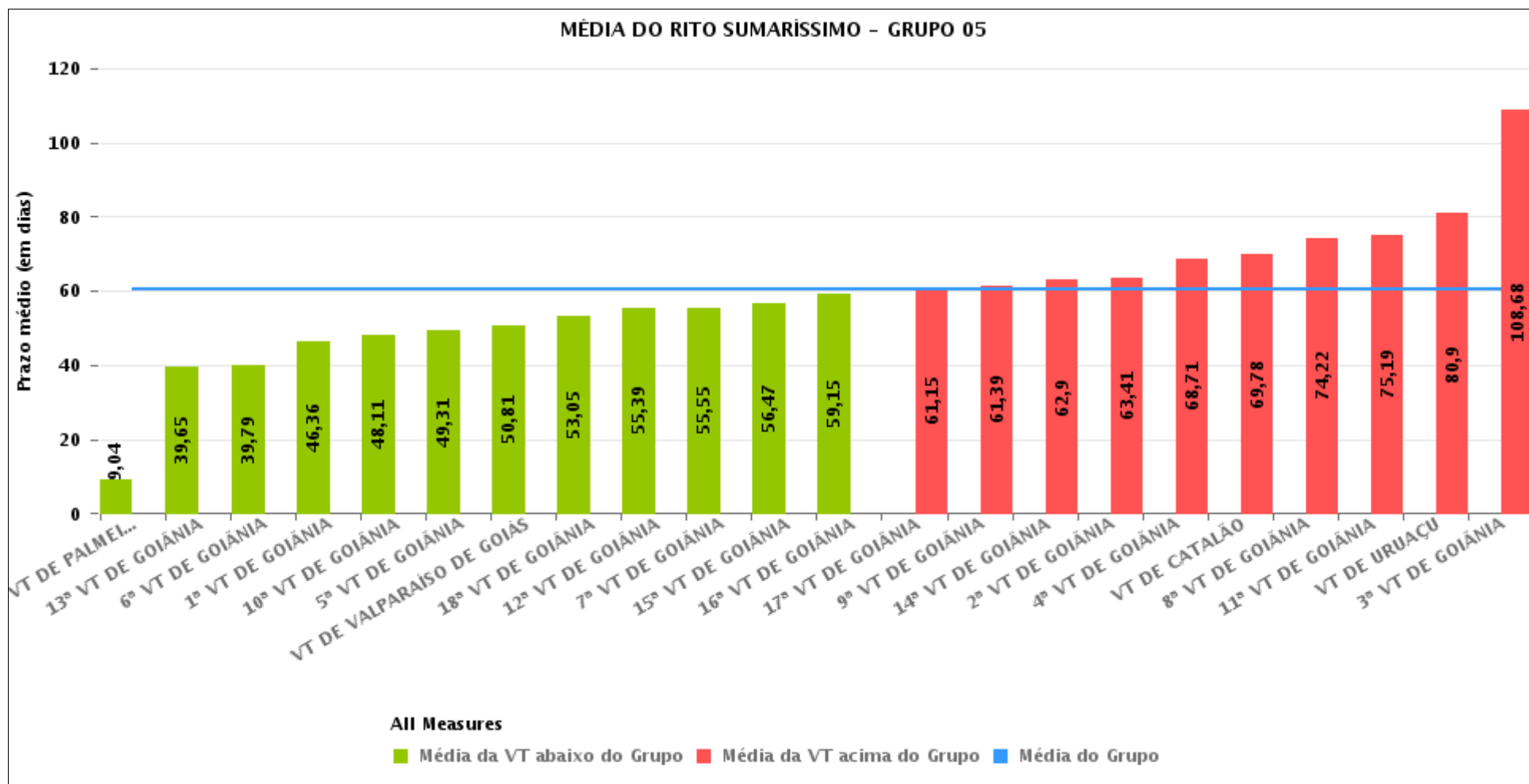



## PRAZO MÉDIO ENTRE O AJUIZAMENTO E O ENCERRAMENTO DA INSTRUÇÃO POR GRUPO

Data do encerramento da instrução entre 1/5/2018 e 31/5/2018 23:59:59

| Rito        | Grupo    | Qtd. Processos | Prazo Médio (dias) | Ranking |
|-------------|----------|----------------|--------------------|---------|
| SUMARÍSSIMO | GRUPO 04 | 325            | 36,97              | 1°      |
|             | GRUPO 03 | 1.495          | 51,7               | 2°      |
|             | GRUPO 05 | 1.850          | 60,39              | 3°      |
|             | GRUPO 02 | 81             | 70,12              | 4°      |
|             | GRUPO 01 | 10             | 110,9              | 5°      |

| Legenda:   | # Grupo 03 – De 1501 a 2000   | # Grupo 04 – De 2001 a 2500   | # Grupo 05 – Maior que 2500                                |
|--|---|---|--|
| # Grupo 01 – Até 1000<br>VT de Posse<br>VT de Pires do Rio | VT de Ceres<br>1ª VT de Anápolis<br>2ª VT de Anápolis<br>3ª VT de Anápolis<br>4ª VT de Anápolis   | VT de Goiatuba<br>VT de Goianésia<br>1ª VT de Goiânia<br>2ª VT de Goiânia<br>3ª VT de Goiânia<br>4ª VT de Goiânia<br>5ª VT de Goiânia<br>6ª VT de Goiânia<br>7ª VT de Goiânia<br>8ª VT de Goiânia<br>9ª VT de Goiânia<br>10ª VT de Goiânia<br>11ª VT de Goiânia<br>12ª VT de Goiânia<br>13ª VT de Goiânia<br>14ª VT de Goiânia<br>15ª VT de Goiânia<br>16ª VT de Goiânia<br>17ª VT de Goiânia<br>18ª VT de Goiânia<br>VT de Inhumas<br>VT de Luziânia | VT de Catalão<br>VT de Uruaçu<br>VT de Valparaíso de Goiás |
| # Grupo 02 – De 1001 a 1500<br>VT de Formosa               | 1ª VT de Aparecida de Goiânia<br>2ª VT de Aparecida de Goiânia<br>3ª VT de Aparecida de Goiânia<br>VT de Caldas Novas<br>1ª VT de Itumbiara<br>2ª VT de Itumbiara<br>VT de Goiás<br>VT de Jataí<br>VT de Mineiros<br>VT de Quirinópolis<br>1ª VT de Rio Verde<br>2ª VT de Rio Verde<br>3ª VT de Rio Verde<br>4ª VT de Rio Verde<br>VT de São Luis de Montes Belos |   |  |



## PRAZO MÉDIO ENTRE O AJUIZAMENTO E O ENCERRAMENTO DA INSTRUÇÃO DE TODAS AS VARAS DO TRABALHO

Data do encerramento da instrução entre 1/5/2018 e 31/5/2018 23:59:59

### SUMARÍSSIMO

| Qtd. Processos | Prazo Médio (dias) |
|----------------|--------------------|
| 3.761          | 55,26              |

| Vara do Trabalho                             | Qtd Processos | Prazo Médio | Ranking |
|--|---------------|-------------|---------|
| VARA DO TRABALHO DE PALMEIRAS                | 49            | 9,04        | 1°      |
| 4ª VARA DO TRABALHO DE RIO VERDE             | 47            | 19,34       | 2°      |
| 3ª VARA DO TRABALHO DE APARECIDA DE GOIÂNIA  | 84            | 21,87       | 3°      |
| 3ª VARA DO TRABALHO DE ANÁPOLIS              | 49            | 25,06       | 4°      |
| VARA DO TRABALHO DE CERES                    | 105           | 28,18       | 5°      |
| VARA DO TRABALHO DE INHUMAS                  | 118           | 30,08       | 6°      |
| VARA DO TRABALHO DE LUZIÂNIA                 | 105           | 30,9        | 7°      |
| VARA DO TRABALHO DE SÃO LUIS DE MONTES BELOS | 200           | 35,71       | 8°      |
| 1ª VARA DO TRABALHO DE APARECIDA DE GOIÂNIA  | 99            | 36,06       | 9°      |
| VARA DO TRABALHO DE GOIÁS                    | 124           | 36,37       | 10°     |
| 13ª VARA DO TRABALHO DE GOIÂNIA              | 84            | 39,65       | 11°     |
| 6ª VARA DO TRABALHO DE GOIÂNIA               | 66            | 39,79       | 12°     |
| 1ª VARA DO TRABALHO DE ANÁPOLIS              | 58            | 43,67       | 13°     |
| VARA DO TRABALHO DE GOIANÉSIA                | 67            | 45,16       | 14°     |
| 1ª VARA DO TRABALHO DE GOIÂNIA               | 66            | 46,36       | 15°     |
| 4ª VARA DO TRABALHO DE ANÁPOLIS              | 75            | 47,81       | 16°     |
| 10ª VARA DO TRABALHO DE GOIÂNIA              | 72            | 48,11       | 17°     |
| 5ª VARA DO TRABALHO DE GOIÂNIA               | 88            | 49,31       | 18°     |
| VARA DO TRABALHO DE VALPARAÍSO DE GOIÁS      | 136           | 50,81       | 19°     |
| 18ª VARA DO TRABALHO DE GOIÂNIA              | 65            | 53,05       | 20°     |
| 12ª VARA DO TRABALHO DE GOIÂNIA              | 74            | 55,39       | 21°     |
| 7ª VARA DO TRABALHO DE GOIÂNIA               | 94            | 55,55       | 22°     |
| 15ª VARA DO TRABALHO DE GOIÂNIA              | 75            | 56,47       | 23°     |
| 16ª VARA DO TRABALHO DE GOIÂNIA              | 75            | 59,15       | 24°     |
| 2ª VARA DO TRABALHO DE RIO VERDE             | 43            | 61,09       | 25°     |
| 17ª VARA DO TRABALHO DE GOIÂNIA              | 78            | 61,15       | 26°     |



## PRAZO MÉDIO ENTRE O AJUIZAMENTO E O ENCERRAMENTO DA INSTRUÇÃO DE TODAS AS VARAS DO TRABALHO

### SUMARÍSSIMO

| Qtd. Processos | Prazo Médio (dias) |
|----------------|--------------------|
| 3.761          | 55,26              |

| Vara do Trabalho                            | Qtd Processos | Prazo Médio | Ranking |
|---|---------------|-------------|---------|
| 9ª VARA DO TRABALHO DE GOIÂNIA              | 97            | 61,39       | 27º     |
| VARA DO TRABALHO DE MINEIROS                | 94            | 61,49       | 28º     |
| VARA DO TRABALHO DE GOIATUBA                | 35            | 62,69       | 29º     |
| 14ª VARA DO TRABALHO DE GOIÂNIA             | 93            | 62,9        | 30º     |
| 2ª VARA DO TRABALHO DE GOIÂNIA              | 100           | 63,41       | 31º     |
| 3ª VARA DO TRABALHO DE RIO VERDE            | 60            | 66,2        | 32º     |
| 2ª VARA DO TRABALHO DE ANÁPOLIS             | 65            | 68,46       | 33º     |
| 4ª VARA DO TRABALHO DE GOIÂNIA              | 99            | 68,71       | 34º     |
| VARA DO TRABALHO DE CATALÃO                 | 128           | 69,78       | 35º     |
| VARA DO TRABALHO DE FORMOSA                 | 81            | 70,12       | 36º     |
| 2ª VARA DO TRABALHO DE APARECIDA DE GOIÂNIA | 76            | 73,32       | 37º     |
| 8ª VARA DO TRABALHO DE GOIÂNIA              | 64            | 74,22       | 38º     |
| 11ª VARA DO TRABALHO DE GOIÂNIA             | 63            | 75,19       | 39º     |
| 1ª VARA DO TRABALHO DE RIO VERDE            | 37            | 76,86       | 40º     |
| VARA DO TRABALHO DE QUIRINÓPOLIS            | 44            | 78,57       | 41º     |
| VARA DO TRABALHO DE URUAÇU                  | 73            | 80,9        | 42º     |
| VARA DO TRABALHO DE CALDAS NOVAS            | 69            | 83,93       | 43º     |
| VARA DO TRABALHO DE JATAÍ                   | 56            | 84,55       | 44º     |
| 1ª VARA DO TRABALHO DE ITUMBIARA            | 62            | 88,1        | 45º     |
| 2ª VARA DO TRABALHO DE ITUMBIARA            | 48            | 90,27       | 46º     |
| 3ª VARA DO TRABALHO DE GOIÂNIA              | 111           | 108,68      | 47º     |
| VARA DO TRABALHO DE POSSE                   | 10            | 110,9       | 48º     |



## PRAZO MÉDIO ENTRE O AJUIZAMENTO E O ENCERRAMENTO DA INSTRUÇÃO - POSTO AVANÇADO DE IPORÁ

Data do encerramento da instrução entre 1/5/2018 e 31/5/2018 23:59:59

| Qtd | Prazo Médio |
|-----|-------------|
|     |             |

| Nr. Processo | Ajuiz. | nc. Instruçã | Prazo |
|--------------|--------|--------------|-------|
|              |        |              |       |

**Legenda:**

Ajuiz. Data do Ajuizamento;

Enc. da Instrução: Data da conclusão para proferir sentença;

Prazo: Quantidade de dias decorridos do ajuizamento até o encerramento da instrução.





## PRAZO MÉDIO ENTRE O AJUIZAMENTO E O ENCERRAMENTO DA INSTRUÇÃO - POSTO AVANÇADO DE IPORÁ

Data do encerramento da instrução entre 1/5/2018 e 31/5/2018 23:59:59

| Qtd | Prazo Médio |
|-----|-------------|
|     |             |

| Nr. Processo | Ajuiz. | nc. Instruçã | Prazo |
|--------------|--------|--------------|-------|
|              |        |              |       |

**Legenda:**

Ajuiz. Data do Ajuizamento;

Enc. da Instrução: Data da conclusão para proferir sentença;

Prazo: Quantidade de dias decorridos do ajuizamento até o encerramento da instrução.