Conceituação

Tema	Prazos Processuais
Relatórios	Evolução Histórica Comparativo por VT Comparativo por Grupo Por Grupo Por VT Por Processo Por Magistrado
Resumo	Apresenta o prazo médio desde o ajuizamento da ação até o encerramento da instrução.
Descrição	O prazo médio é obtido calculando-se a quantidade de dias decorridos desde o ajuizamento até o encerramento da instrução. Os dados são extraídos baseando-se nos itens do e-Gestão: 267 e 90267 - Do ajuizamento da ação até o encerramento da instrução na fase de conhecimento – rito sumaríssimo; 268 e 90268 – Do ajuizamento da ação até o encerramento da instrução na fase de conhecimento – exceto rito sumaríssimo (ordinário)
Origem da informação	e-Gestão
Critérios e transformações	Coletado do e-Gestão, consolidado, otimizado e classificado para análise.
Análises possíveis	Prazo médio entre o ajuizamento da ação e o encerramento da instrução, detalhado de forma Geral, Por grupo, por VT, Por Processo e Por Magistrado.

EVOLUÇÃO HISTÓRICA DOS PRAZOS PROCESSUAIS ENTRE O AJUIZAMENTO E O ENCERRAMENTO DA INSTRUÇÃO - VARA DO TRABALHO DE VALPARAÍSO DE GOIÁS

Data do encerramento da instrução entre 1/5/2018 e 31/5/2018 23:59:59

Rito	Qtd	Prazo Médio
ORDINÁRIO	100	127,4
SUMARÍSSIMO	135	50,81
Total/Média	**235**	**83,45**

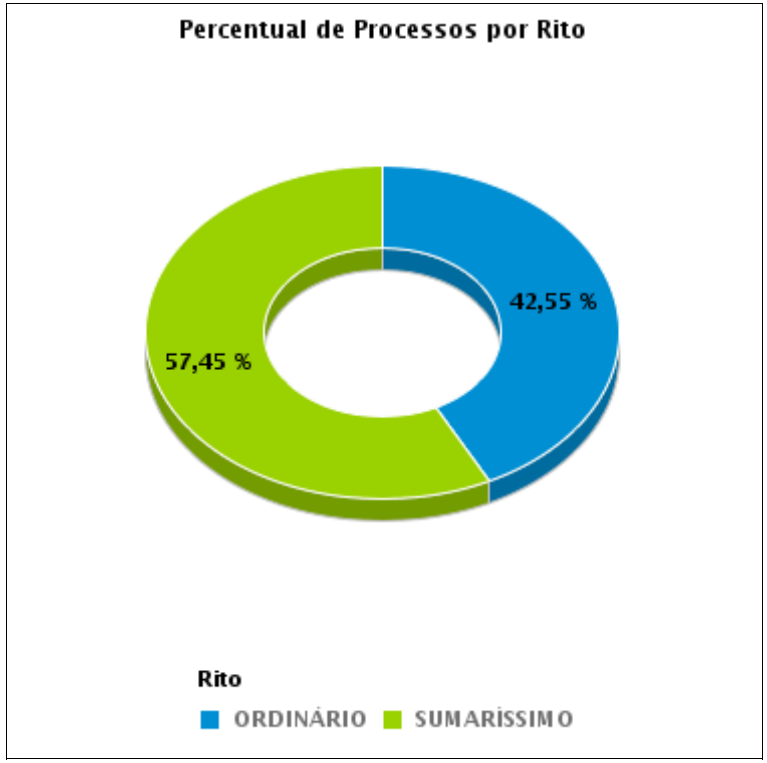

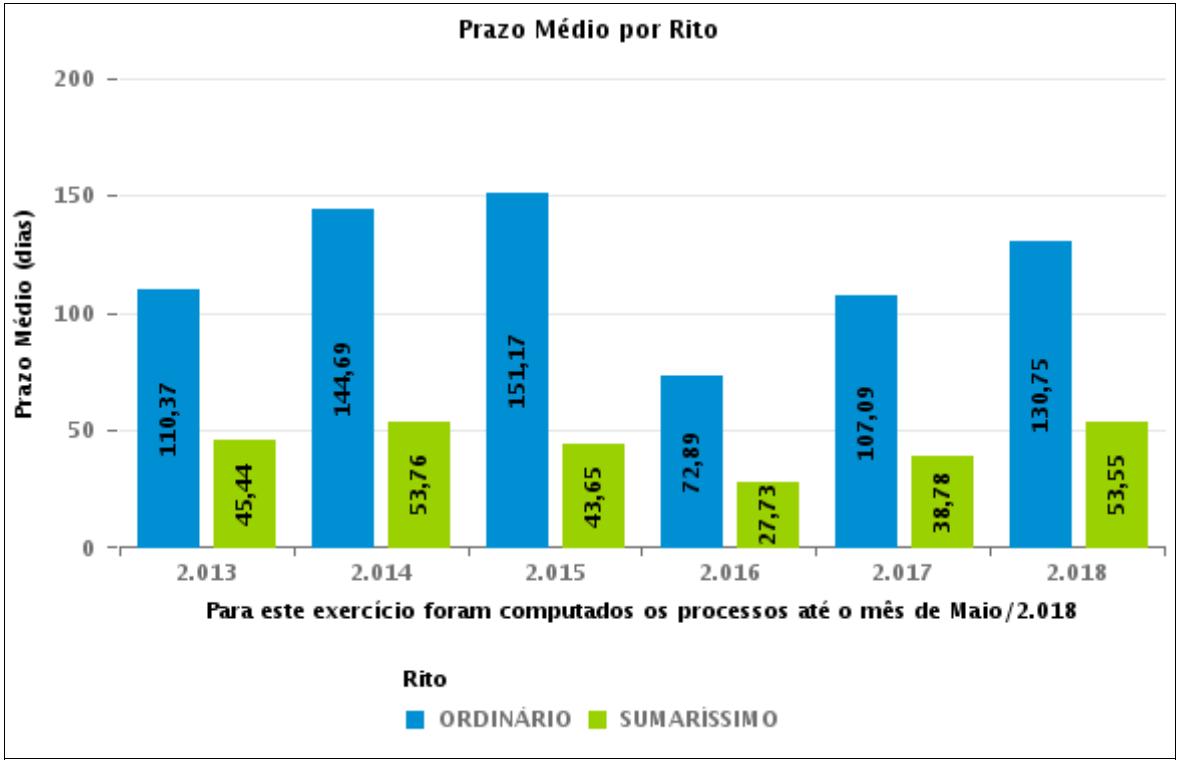

COMPARATIVO DO PRAZO MÉDIO ENTRE O AJUIZAMENTO E O ENCERRAMENTO DA INSTRUÇÃO - VARA DO TRABALHO DE VALPARAÍSO DE GOIÁS

Data do encerramento da instrução entre 1/5/2018 e 31/5/2018 23:59:59

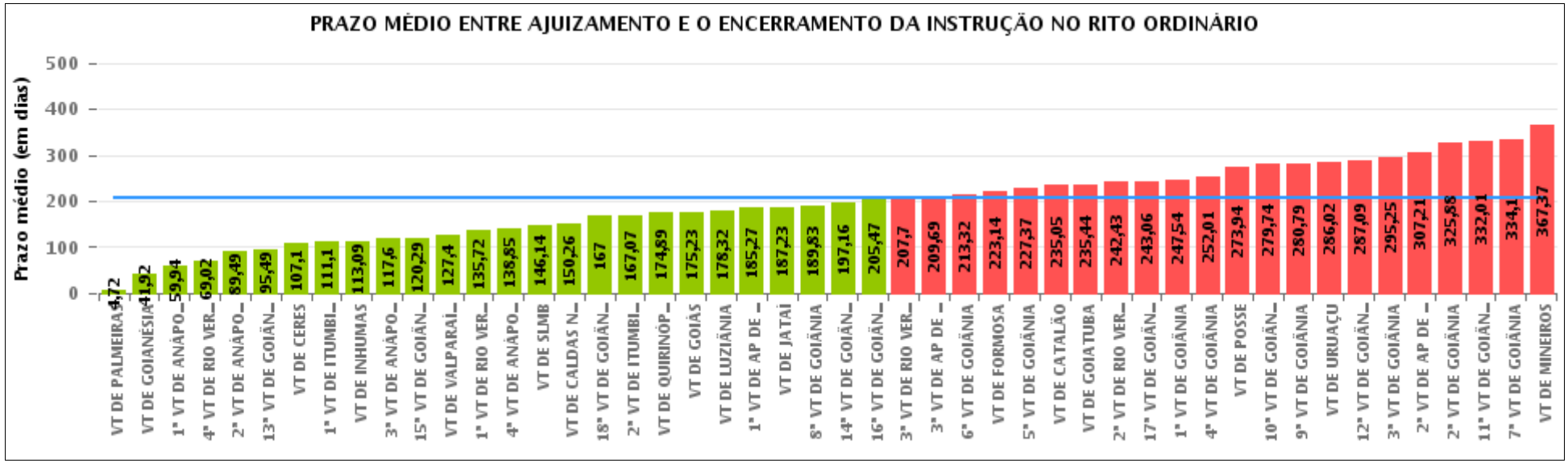

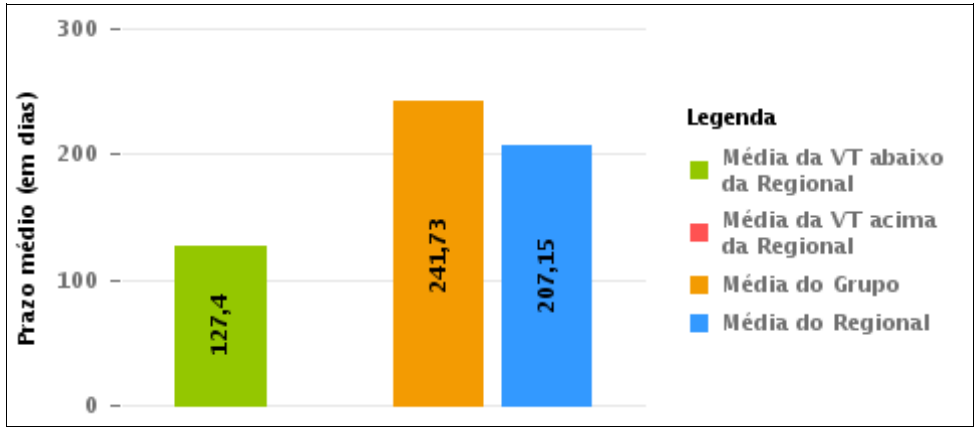

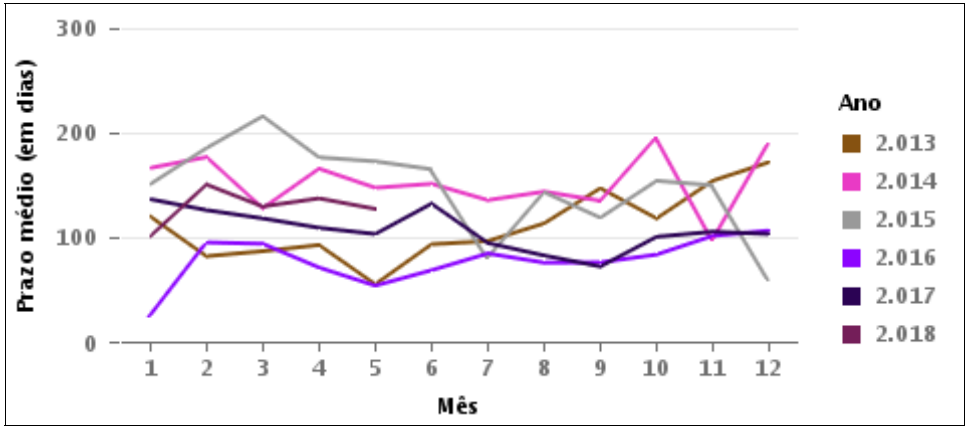

COMPARATIVO DO PRAZO MÉDIO ENTRE O AJUIZAMENTO E O ENCERRAMENTO DA INSTRUÇÃO ENTRE AS VARAS DO GRUPO

Data do encerramento da instrução entre 1/5/2018 e 31/5/2018 23:59:59

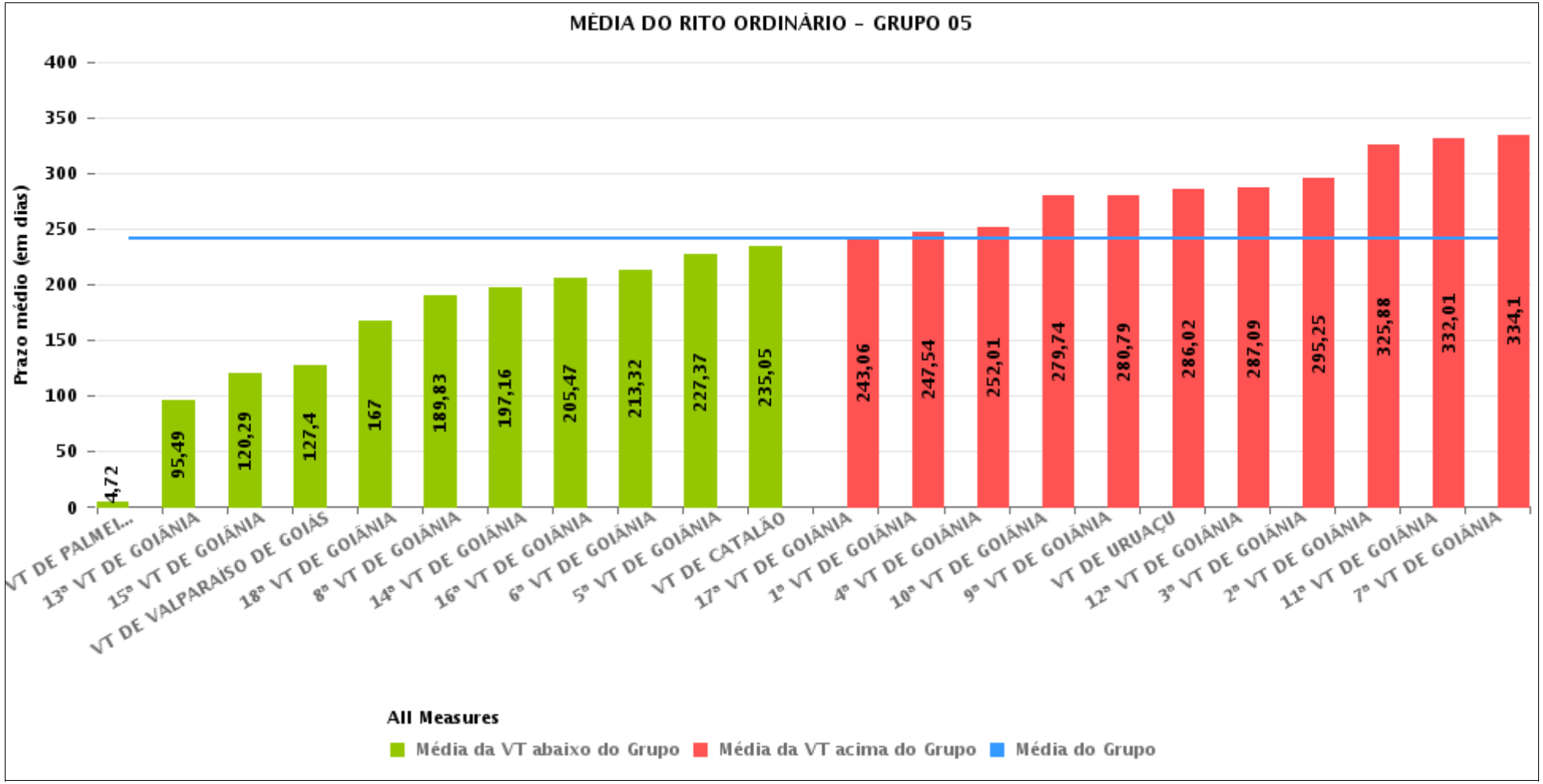

PRAZO MÉDIO ENTRE O AJUIZAMENTO E O ENCERRAMENTO DA INSTRUÇÃO POR GRUPO

Data do encerramento da instrução entre 1/5/2018 e 31/5/2018 23:59:59

Rito	Grupo	Qtd. Processos	Prazo Médio (dias)	Ranking
ORDINÁRIO	GRUPO 04	300	142,58	1°
	GRUPO 03	1.540	165,08	2°
	GRUPO 02	71	223,14	3°
	GRUPO 05	2.370	241,73	4°
	GRUPO 01	16	273,94	5°

Legenda:	# Grupo 03 – De 1501 a 2000	# Grupo 04 – De 2001 a 2500	# Grupo 05 – Maior que 2500
# Grupo 01 – Até 1000 VT de Posse VT de Pires do Rio # Grupo 02 – De 1001 a 1500 VT de Formosa	VT de Ceres 1ª VT de Anápolis 2ª VT de Anápolis 3ª VT de Anápolis 4ª VT de Anápolis 1ª VT de Aparecida de Goiânia 2ª VT de Aparecida de Goiânia 3ª VT de Aparecida de Goiânia VT de Caldas Novas 1ª VT de Itumbiara 2ª VT de Itumbiara VT de Goiás VT de Jataí VT de Mineiros VT de Quirinópolis 1ª VT de Rio Verde 2ª VT de Rio Verde 3ª VT de Rio Verde 4ª VT de Rio Verde VT de São Luis de Montes Belos	VT de Goiatuba VT de Goianésia 1ª VT de Goiânia 2ª VT de Goiânia 3ª VT de Goiânia 4ª VT de Goiânia 5ª VT de Goiânia 6ª VT de Goiânia 7ª VT de Goiânia 8ª VT de Goiânia 9ª VT de Goiânia 10ª VT de Goiânia 11ª VT de Goiânia 12ª VT de Goiânia 13ª VT de Goiânia 14ª VT de Goiânia 15ª VT de Goiânia 16ª VT de Goiânia 17ª VT de Goiânia 18ª VT de Goiânia VT de Inhumas VT de Luziânia	VT de Catalão VT de Uruaçu VT de Valparaíso de Goiás

PRAZO MÉDIO ENTRE O AJUIZAMENTO E O ENCERRAMENTO DA INSTRUÇÃO DE TODAS AS VARAS DO TRABALHO

Data do encerramento da instrução entre 1/5/2018 e 31/5/2018 23:59:59

ORDINÁRIO

Qtd. Processos	Prazo Médio (dias)
4.297	207,15

Vara do Trabalho	Qtd Processos	Prazo Médio	Ranking
VARA DO TRABALHO DE PALMEIRAS	25	4,72	1°
VARA DO TRABALHO DE GOIANÉSIA	37	41,92	2°
1ª VARA DO TRABALHO DE ANÁPOLIS	214	59,94	3°
4ª VARA DO TRABALHO DE RIO VERDE	53	69,02	4°
2ª VARA DO TRABALHO DE ANÁPOLIS	69	89,49	5°
13ª VARA DO TRABALHO DE GOIÂNIA	78	95,49	6°
VARA DO TRABALHO DE CERES	29	107,1	7°
1ª VARA DO TRABALHO DE ITUMBIARA	50	111,1	8°
VARA DO TRABALHO DE INHUMAS	115	113,09	9°
3ª VARA DO TRABALHO DE ANÁPOLIS	85	117,6	10°
15ª VARA DO TRABALHO DE GOIÂNIA	94	120,29	11°
VARA DO TRABALHO DE VALPARAÍSO DE GOIÁS	101	127,4	12°
1ª VARA DO TRABALHO DE RIO VERDE	43	135,72	13°
4ª VARA DO TRABALHO DE ANÁPOLIS	81	138,85	14°
VARA DO TRABALHO DE SÃO LUIS DE MONTES BELOS	49	146,14	15°
VARA DO TRABALHO DE CALDAS NOVAS	95	150,26	16°
18ª VARA DO TRABALHO DE GOIÂNIA	74	167	17°
2ª VARA DO TRABALHO DE ITUMBIARA	75	167,07	18°
VARA DO TRABALHO DE QUIRINÓPOLIS	75	174,89	19°
VARA DO TRABALHO DE GOIÁS	69	175,23	20°
VARA DO TRABALHO DE LUZIÂNIA	116	178,32	21°
1ª VARA DO TRABALHO DE APARECIDA DE GOIÂNIA	81	185,27	22°
VARA DO TRABALHO DE JATAÍ	66	187,23	23°
8ª VARA DO TRABALHO DE GOIÂNIA	107	189,83	24°
14ª VARA DO TRABALHO DE GOIÂNIA	120	197,16	25°
16ª VARA DO TRABALHO DE GOIÂNIA	108	205,47	26°

PRAZO MÉDIO ENTRE O AJUIZAMENTO E O ENCERRAMENTO DA INSTRUÇÃO DE TODAS AS VARAS DO TRABALHO

ORDINÁRIO

Qtd. Processos	Prazo Médio (dias)
4.297	207,15

Vara do Trabalho	Qtd Processos	Prazo Médio	Ranking
3ª VARA DO TRABALHO DE RIO VERDE	54	207,7	27°
3ª VARA DO TRABALHO DE APARECIDA DE GOIÂNIA	88	209,69	28°
6ª VARA DO TRABALHO DE GOIÂNIA	88	213,32	29°
VARA DO TRABALHO DE FORMOSA	71	223,14	30°
5ª VARA DO TRABALHO DE GOIÂNIA	101	227,37	31°
VARA DO TRABALHO DE CATALÃO	59	235,05	32°
VARA DO TRABALHO DE GOIATUBA	32	235,44	33°
2ª VARA DO TRABALHO DE RIO VERDE	100	242,43	34°
17ª VARA DO TRABALHO DE GOIÂNIA	113	243,06	35°
1ª VARA DO TRABALHO DE GOIÂNIA	115	247,54	36°
4ª VARA DO TRABALHO DE GOIÂNIA	141	252,01	37°
VARA DO TRABALHO DE POSSE	16	273,94	38°
10ª VARA DO TRABALHO DE GOIÂNIA	126	279,74	39°
9ª VARA DO TRABALHO DE GOIÂNIA	168	280,79	40°
VARA DO TRABALHO DE URUAÇU	87	286,02	41°
12ª VARA DO TRABALHO DE GOIÂNIA	138	287,09	42°
3ª VARA DO TRABALHO DE GOIÂNIA	157	295,25	43°
2ª VARA DO TRABALHO DE APARECIDA DE GOIÂNIA	81	307,21	44°
2ª VARA DO TRABALHO DE GOIÂNIA	128	325,88	45°
11ª VARA DO TRABALHO DE GOIÂNIA	125	332,01	46°
7ª VARA DO TRABALHO DE GOIÂNIA	117	334,1	47°
VARA DO TRABALHO DE MINEIROS	83	367,37	48°

PRAZO MÉDIO ENTRE O AJUIZAMENTO E O ENCERRAMENTO DA INSTRUÇÃO - VARA DO TRABALHO DE VALPARAÍSO DE GOIÁS

Data do encerramento da instrução entre 1/5/2018 e 31/5/2018 23:59:59

VARA DO TRABALHO DE VALPARAÍSO DE GOIÁS

ORDINÁRIO

Qtd	Prazo Médio
100	127,4

Nr. Processo	Ajuiz.	nc. Instruçã	Prazo
ConPag - 0012260-49.2017.5.18.0241	29/09/17	30/05/18	243
ET - 0010314-08.2018.5.18.0241	21/02/18	17/05/18	85
ET - 0010694-31.2018.5.18.0241	05/04/18	14/05/18	39
ET - 0012272-63.2017.5.18.0241	02/10/17	09/05/18	219
ET - 0012727-28.2017.5.18.0241	07/12/17	22/05/18	166
IDPJ - 0012083-85.2017.5.18.0241	12/09/17	02/05/18	232
IDPJ - 0012155-72.2017.5.18.0241	20/09/17	30/05/18	252
IDPJ - 0012341-95.2017.5.18.0241	10/10/17	17/05/18	219
Pet - 0010937-72.2018.5.18.0241	07/05/18	08/05/18	1
Pet - 0011082-31.2018.5.18.0241	23/05/18	28/05/18	5
RTAlç - 0010998-30.2018.5.18.0241	15/05/18	21/05/18	6
RTAlç - 0011076-24.2018.5.18.0241	23/05/18	28/05/18	5
RTOrd - 0002484-93.2015.5.18.0241	29/10/15	09/05/18	923
RTOrd - 0002485-78.2015.5.18.0241	29/10/15	21/05/18	935
RTOrd - 0002661-57.2015.5.18.0241	23/11/15	09/05/18	898
RTOrd - 0002753-69.2014.5.18.0241	06/11/14	15/05/18	1.286
RTOrd - 0010115-83.2018.5.18.0241	24/01/18	15/05/18	111
RTOrd - 0010305-46.2018.5.18.0241	20/02/18	22/05/18	91
RTOrd - 0010306-31.2018.5.18.0241	20/02/18	22/05/18	91
RTOrd - 0010307-16.2018.5.18.0241	20/02/18	22/05/18	91
RTOrd - 0010309-83.2018.5.18.0241	20/02/18	22/05/18	91

Legenda:
Ajuiz. Data do Ajuizamento;
Enc. da Instrução: Data da conclusão para proferir sentença;
Prazo: Quantidade de dias decorridos do ajuizamento até o encerramento da instrução.

PRAZO MÉDIO ENTRE O AJUIZAMENTO E O ENCERRAMENTO DA INSTRUÇÃO - VARA DO TRABALHO DE VALPARAÍSO DE GOIÁS

VARA DO TRABALHO DE VALPARAÍSO DE GOIÁS

ORDINÁRIO

Qtd	Prazo Médio
100	127,4

Nr. Processo	Ajuiz.	nc. Instruçã	Prazo
RTOrd - 0010311-53.2018.5.18.0241	20/02/18	22/05/18	91
RTOrd - 0010315-90.2018.5.18.0241	21/02/18	09/05/18	77
RTOrd - 0010375-63.2018.5.18.0241	28/02/18	04/05/18	65
RTOrd - 0010377-33.2018.5.18.0241	28/02/18	09/05/18	70
RTOrd - 0010379-03.2018.5.18.0241	28/02/18	15/05/18	76
RTOrd - 0010443-13.2018.5.18.0241	07/03/18	10/05/18	64
RTOrd - 0010446-65.2018.5.18.0241	07/03/18	24/05/18	78
RTOrd - 0010447-50.2018.5.18.0241	07/03/18	14/05/18	68
RTOrd - 0010448-35.2018.5.18.0241	07/03/18	24/05/18	78
RTOrd - 0010480-40.2018.5.18.0241	11/03/18	07/05/18	57
RTOrd - 0010553-46.2017.5.18.0241	24/03/17	25/05/18	427
RTOrd - 0010556-64.2018.5.18.0241	19/03/18	08/05/18	50
RTOrd - 0010560-04.2018.5.18.0241	19/03/18	08/05/18	50
RTOrd - 0010572-18.2018.5.18.0241	19/03/18	07/05/18	49
RTOrd - 0010581-77.2018.5.18.0241	19/03/18	15/05/18	57
RTOrd - 0010585-17.2018.5.18.0241	20/03/18	29/05/18	70
RTOrd - 0010591-24.2018.5.18.0241	20/03/18	03/05/18	44
RTOrd - 0010599-98.2018.5.18.0241	21/03/18	08/05/18	48
RTOrd - 0010627-66.2018.5.18.0241	26/03/18	10/05/18	45
RTOrd - 0010633-73.2018.5.18.0241	27/03/18	21/05/18	55
RTOrd - 0010634-58.2018.5.18.0241	27/03/18	07/05/18	41
RTOrd - 0010637-13.2018.5.18.0241	27/03/18	29/05/18	63
RTOrd - 0010639-80.2018.5.18.0241	27/03/18	23/05/18	57
RTOrd - 0010645-87.2018.5.18.0241	27/03/18	29/05/18	63

Legenda:
Ajuiz. Data do Ajuizamento;
Enc. da Instrução: Data da conclusão para proferir sentença;
Prazo: Quantidade de dias decorridos do ajuizamento até o encerramento da instrução.

PRAZO MÉDIO ENTRE O AJUIZAMENTO E O ENCERRAMENTO DA INSTRUÇÃO - VARA DO TRABALHO DE VALPARAÍSO DE GOIÁS

VARA DO TRABALHO DE VALPARAÍSO DE GOIÁS

ORDINÁRIO

Qtd	Prazo Médio
100	127,4

Nr. Processo	Ajuiz.	nc. Instruçã	Prazo
RTOrd - 0010659-71.2018.5.18.0241	28/03/18	21/05/18	54
RTOrd - 0010668-33.2018.5.18.0241	31/03/18	16/05/18	46
RTOrd - 0010677-92.2018.5.18.0241	02/04/18	10/05/18	38
RTOrd - 0010687-39.2018.5.18.0241	04/04/18	29/05/18	55
RTOrd - 0010693-46.2018.5.18.0241	04/04/18	17/05/18	43
RTOrd - 0010703-90.2018.5.18.0241	06/04/18	24/05/18	48
RTOrd - 0010704-75.2018.5.18.0241	06/04/18	18/05/18	42
RTOrd - 0010722-96.2018.5.18.0241	09/04/18	24/05/18	45
RTOrd - 0010741-05.2018.5.18.0241	09/04/18	23/05/18	44
RTOrd - 0010770-55.2018.5.18.0241	16/04/18	08/05/18	22
RTOrd - 0010826-88.2018.5.18.0241	22/04/18	30/05/18	38
RTOrd - 0010826-88.2018.5.18.0241	22/04/18	30/05/18	38
RTOrd - 0010833-80.2018.5.18.0241	23/04/18	29/05/18	36
RTOrd - 0010845-94.2018.5.18.0241	24/04/18	29/05/18	35
RTOrd - 0010864-03.2018.5.18.0241	25/04/18	08/05/18	13
RTOrd - 0010871-92.2018.5.18.0241	26/04/18	23/05/18	27
RTOrd - 0010880-54.2018.5.18.0241	27/04/18	02/05/18	5
RTOrd - 0010881-39.2018.5.18.0241	27/04/18	02/05/18	5
RTOrd - 0010900-45.2018.5.18.0241	30/04/18	18/05/18	18
RTOrd - 0010914-29.2018.5.18.0241	02/05/18	25/05/18	23
RTOrd - 0010923-88.2018.5.18.0241	03/05/18	29/05/18	26
RTOrd - 0010926-43.2018.5.18.0241	04/05/18	14/05/18	10
RTOrd - 0010930-80.2018.5.18.0241	04/05/18	09/05/18	5
RTOrd - 0010931-65.2018.5.18.0241	04/05/18	08/05/18	4

Legenda:
Ajuiz. Data do Ajuizamento;
Enc. da Instrução: Data da conclusão para proferir sentença;
Prazo: Quantidade de dias decorridos do ajuizamento até o encerramento da instrução.

PRAZO MÉDIO ENTRE O AJUIZAMENTO E O ENCERRAMENTO DA INSTRUÇÃO - VARA DO TRABALHO DE VALPARAÍSO DE GOIÁS

VARA DO TRABALHO DE VALPARAÍSO DE GOIÁS

ORDINÁRIO

Qtd	Prazo Médio
100	127,4

Nr. Processo	Ajuiz.	nc. Instruçã	Prazo
RTOrd - 0010935-05.2018.5.18.0241	04/05/18	17/05/18	13
RTOrd - 0010936-87.2018.5.18.0241	04/05/18	10/05/18	6
RTOrd - 0010940-27.2018.5.18.0241	07/05/18	09/05/18	2
RTOrd - 0010955-93.2018.5.18.0241	07/05/18	15/05/18	8
RTOrd - 0010964-55.2018.5.18.0241	09/05/18	15/05/18	6
RTOrd - 0010971-47.2018.5.18.0241	10/05/18	17/05/18	7
RTOrd - 0010972-32.2018.5.18.0241	10/05/18	17/05/18	7
RTOrd - 0010990-53.2018.5.18.0241	14/05/18	15/05/18	1
RTOrd - 0010991-38.2018.5.18.0241	14/05/18	15/05/18	1
RTOrd - 0010994-90.2018.5.18.0241	15/05/18	18/05/18	3
RTOrd - 0011036-42.2018.5.18.0241	18/05/18	23/05/18	5
RTOrd - 0011042-49.2018.5.18.0241	18/05/18	23/05/18	5
RTOrd - 0011049-41.2018.5.18.0241	18/05/18	25/05/18	7
RTOrd - 0011059-85.2018.5.18.0241	21/05/18	28/05/18	7
RTOrd - 0011362-36.2017.5.18.0241	25/06/17	03/05/18	312
RTOrd - 0011512-17.2017.5.18.0241	10/07/17	08/05/18	302
RTOrd - 0011603-10.2017.5.18.0241	21/07/17	09/05/18	292
RTOrd - 0011680-19.2017.5.18.0241	27/07/17	23/05/18	300
RTOrd - 0012151-35.2017.5.18.0241	19/09/17	29/05/18	252
RTOrd - 0012152-20.2017.5.18.0241	19/09/17	29/05/18	252
RTOrd - 0012179-03.2017.5.18.0241	22/09/17	29/05/18	249
RTOrd - 0012208-53.2017.5.18.0241	26/09/17	07/05/18	223
RTOrd - 0012235-36.2017.5.18.0241	28/09/17	09/05/18	223
RTOrd - 0012237-06.2017.5.18.0241	28/09/17	11/05/18	225

Legenda:
Ajuiz. Data do Ajuizamento;
Enc. da Instrução: Data da conclusão para proferir sentença;
Prazo: Quantidade de dias decorridos do ajuizamento até o encerramento da instrução.

PRAZO MÉDIO ENTRE O AJUIZAMENTO E O ENCERRAMENTO DA INSTRUÇÃO - VARA DO TRABALHO DE VALPARAÍSO DE GOIÁS

VARA DO TRABALHO DE VALPARAÍSO DE GOIÁS

ORDINÁRIO

Qtd	Prazo Médio
100	127,4

Nr. Processo	Ajuiz.	nc. Instruçã	Prazo
RTOrd - 0012325-44.2017.5.18.0241	06/10/17	09/05/18	215
RTOrd - 0012346-20.2017.5.18.0241	10/10/17	09/05/18	211
RTOrd - 0012373-03.2017.5.18.0241	16/10/17	14/05/18	210
RTOrd - 0012412-97.2017.5.18.0241	18/10/17	14/05/18	208
RTOrd - 0012490-91.2017.5.18.0241	26/10/17	02/05/18	188
RTOrd - 0012584-39.2017.5.18.0241	08/11/17	02/05/18	175
RTOrd - 0012617-29.2017.5.18.0241	10/11/17	29/05/18	200
RTOrd - 0012621-66.2017.5.18.0241	10/11/17	29/05/18	200

Legenda:
Ajuiz. Data do Ajuizamento;
Enc. da Instrução: Data da conclusão para proferir sentença;
Prazo: Quantidade de dias decorridos do ajuizamento até o encerramento da instrução.

PRAZO MÉDIO ENTRE O AJUIZAMENTO E O ENCERRAMENTO DA INSTRUÇÃO - VARA DO TRABALHO DE VALPARAÍSO DE GOIÁS

Data do encerramento da instrução entre 1/5/2018 e 31/5/2018 23:59:59

CARLOS EDUARDO ANDRADE GRATÃO

ORDINÁRIO

Qtd	Prazo Médio
1	300

Nr. Processo	Ajuiz.	nc. Instruçã	Prazo
RTOrd - 0011680-19.2017.5.18.0241	27/07/17	23/05/18	300

Legenda:
Ajuiz. Data do Ajuizamento;
Enc. da Instrução: Data da conclusão para proferir sentença;
Prazo: Quantidade de dias decorridos do ajuizamento até o encerramento da instrução.

CAROLINA DE JESUS NUNES

ORDINÁRIO

Qtd	Prazo Médio
89	80,48

Nr. Processo	Ajuiz.	nc. Instruçã	Prazo
ET - 0010314-08.2018.5.18.0241	21/02/18	17/05/18	85
ET - 0010694-31.2018.5.18.0241	05/04/18	14/05/18	39
ET - 0012272-63.2017.5.18.0241	02/10/17	09/05/18	219
ET - 0012727-28.2017.5.18.0241	07/12/17	22/05/18	166
IDPJ - 0012083-85.2017.5.18.0241	12/09/17	02/05/18	232
IDPJ - 0012341-95.2017.5.18.0241	10/10/17	17/05/18	219
Pet - 0010937-72.2018.5.18.0241	07/05/18	08/05/18	1
Pet - 0011082-31.2018.5.18.0241	23/05/18	28/05/18	5

Legenda:
Ajuiz. Data do Ajuizamento;
Enc. da Instrução: Data da conclusão para proferir sentença;
Prazo: Quantidade de dias decorridos do ajuizamento até o encerramento da instrução.

PRAZO MÉDIO ENTRE O AJUIZAMENTO E O ENCERRAMENTO DA INSTRUÇÃO - VARA DO TRABALHO DE VALPARAÍSO DE GOIÁS

CAROLINA DE JESUS NUNES

ORDINÁRIO

Qtd	Prazo Médio
89	80,48

Nr. Processo	Ajuiz.	nc. Instruçã	Prazo
RTAlç - 0010998-30.2018.5.18.0241	15/05/18	21/05/18	6
RTAlç - 0011076-24.2018.5.18.0241	23/05/18	28/05/18	5
RTOrd - 0010115-83.2018.5.18.0241	24/01/18	15/05/18	111
RTOrd - 0010305-46.2018.5.18.0241	20/02/18	22/05/18	91
RTOrd - 0010306-31.2018.5.18.0241	20/02/18	22/05/18	91
RTOrd - 0010307-16.2018.5.18.0241	20/02/18	22/05/18	91
RTOrd - 0010309-83.2018.5.18.0241	20/02/18	22/05/18	91
RTOrd - 0010311-53.2018.5.18.0241	20/02/18	22/05/18	91
RTOrd - 0010315-90.2018.5.18.0241	21/02/18	09/05/18	77
RTOrd - 0010375-63.2018.5.18.0241	28/02/18	04/05/18	65
RTOrd - 0010377-33.2018.5.18.0241	28/02/18	09/05/18	70
RTOrd - 0010379-03.2018.5.18.0241	28/02/18	15/05/18	76
RTOrd - 0010443-13.2018.5.18.0241	07/03/18	10/05/18	64
RTOrd - 0010446-65.2018.5.18.0241	07/03/18	24/05/18	78
RTOrd - 0010447-50.2018.5.18.0241	07/03/18	14/05/18	68
RTOrd - 0010448-35.2018.5.18.0241	07/03/18	24/05/18	78
RTOrd - 0010480-40.2018.5.18.0241	11/03/18	07/05/18	57
RTOrd - 0010572-18.2018.5.18.0241	19/03/18	07/05/18	49
RTOrd - 0010581-77.2018.5.18.0241	19/03/18	15/05/18	57
RTOrd - 0010585-17.2018.5.18.0241	20/03/18	29/05/18	70
RTOrd - 0010591-24.2018.5.18.0241	20/03/18	03/05/18	44
RTOrd - 0010599-98.2018.5.18.0241	21/03/18	08/05/18	48
RTOrd - 0010627-66.2018.5.18.0241	26/03/18	10/05/18	45
RTOrd - 0010633-73.2018.5.18.0241	27/03/18	21/05/18	55
RTOrd - 0010634-58.2018.5.18.0241	27/03/18	07/05/18	41

Legenda:
Ajuiz. Data do Ajuizamento;
Enc. da Instrução: Data da conclusão para proferir sentença;
Prazo: Quantidade de dias decorridos do ajuizamento até o encerramento da instrução.

PRAZO MÉDIO ENTRE O AJUIZAMENTO E O ENCERRAMENTO DA INSTRUÇÃO - VARA DO TRABALHO DE VALPARAÍSO DE GOIÁS

CAROLINA DE JESUS NUNES

ORDINÁRIO

Qtd	Prazo Médio
89	80,48

Nr. Processo	Ajuiz.	nc. Instruçã	Prazo
RTOrd - 0010637-13.2018.5.18.0241	27/03/18	29/05/18	63
RTOrd - 0010639-80.2018.5.18.0241	27/03/18	23/05/18	57
RTOrd - 0010645-87.2018.5.18.0241	27/03/18	29/05/18	63
RTOrd - 0010659-71.2018.5.18.0241	28/03/18	21/05/18	54
RTOrd - 0010668-33.2018.5.18.0241	31/03/18	16/05/18	46
RTOrd - 0010677-92.2018.5.18.0241	02/04/18	10/05/18	38
RTOrd - 0010687-39.2018.5.18.0241	04/04/18	29/05/18	55
RTOrd - 0010693-46.2018.5.18.0241	04/04/18	17/05/18	43
RTOrd - 0010703-90.2018.5.18.0241	06/04/18	24/05/18	48
RTOrd - 0010704-75.2018.5.18.0241	06/04/18	18/05/18	42
RTOrd - 0010722-96.2018.5.18.0241	09/04/18	24/05/18	45
RTOrd - 0010741-05.2018.5.18.0241	09/04/18	23/05/18	44
RTOrd - 0010770-55.2018.5.18.0241	16/04/18	08/05/18	22
RTOrd - 0010826-88.2018.5.18.0241	22/04/18	30/05/18	38
RTOrd - 0010833-80.2018.5.18.0241	23/04/18	29/05/18	36
RTOrd - 0010845-94.2018.5.18.0241	24/04/18	29/05/18	35
RTOrd - 0010864-03.2018.5.18.0241	25/04/18	08/05/18	13
RTOrd - 0010871-92.2018.5.18.0241	26/04/18	23/05/18	27
RTOrd - 0010880-54.2018.5.18.0241	27/04/18	02/05/18	5
RTOrd - 0010881-39.2018.5.18.0241	27/04/18	02/05/18	5
RTOrd - 0010900-45.2018.5.18.0241	30/04/18	18/05/18	18
RTOrd - 0010914-29.2018.5.18.0241	02/05/18	25/05/18	23
RTOrd - 0010923-88.2018.5.18.0241	03/05/18	29/05/18	26
RTOrd - 0010926-43.2018.5.18.0241	04/05/18	14/05/18	10
RTOrd - 0010930-80.2018.5.18.0241	04/05/18	09/05/18	5

Legenda:
Ajuiz. Data do Ajuizamento;
Enc. da Instrução: Data da conclusão para proferir sentença;
Prazo: Quantidade de dias decorridos do ajuizamento até o encerramento da instrução.

PRAZO MÉDIO ENTRE O AJUIZAMENTO E O ENCERRAMENTO DA INSTRUÇÃO - VARA DO TRABALHO DE VALPARAÍSO DE GOIÁS

CAROLINA DE JESUS NUNES

ORDINÁRIO

Qtd	Prazo Médio
89	80,48

Nr. Processo	Ajuiz.	nc. Instruçã	Prazo
RTOrd - 0010931-65.2018.5.18.0241	04/05/18	08/05/18	4
RTOrd - 0010935-05.2018.5.18.0241	04/05/18	17/05/18	13
RTOrd - 0010936-87.2018.5.18.0241	04/05/18	10/05/18	6
RTOrd - 0010940-27.2018.5.18.0241	07/05/18	09/05/18	2
RTOrd - 0010955-93.2018.5.18.0241	07/05/18	15/05/18	8
RTOrd - 0010964-55.2018.5.18.0241	09/05/18	15/05/18	6
RTOrd - 0010971-47.2018.5.18.0241	10/05/18	17/05/18	7
RTOrd - 0010972-32.2018.5.18.0241	10/05/18	17/05/18	7
RTOrd - 0010990-53.2018.5.18.0241	14/05/18	15/05/18	1
RTOrd - 0010991-38.2018.5.18.0241	14/05/18	15/05/18	1
RTOrd - 0010994-90.2018.5.18.0241	15/05/18	18/05/18	3
RTOrd - 0011036-42.2018.5.18.0241	18/05/18	23/05/18	5
RTOrd - 0011042-49.2018.5.18.0241	18/05/18	23/05/18	5
RTOrd - 0011049-41.2018.5.18.0241	18/05/18	25/05/18	7
RTOrd - 0011059-85.2018.5.18.0241	21/05/18	28/05/18	7
RTOrd - 0011362-36.2017.5.18.0241	25/06/17	03/05/18	312
RTOrd - 0011603-10.2017.5.18.0241	21/07/17	09/05/18	292
RTOrd - 0012151-35.2017.5.18.0241	19/09/17	29/05/18	252
RTOrd - 0012152-20.2017.5.18.0241	19/09/17	29/05/18	252
RTOrd - 0012179-03.2017.5.18.0241	22/09/17	29/05/18	249
RTOrd - 0012208-53.2017.5.18.0241	26/09/17	07/05/18	223
RTOrd - 0012235-36.2017.5.18.0241	28/09/17	09/05/18	223
RTOrd - 0012237-06.2017.5.18.0241	28/09/17	11/05/18	225
RTOrd - 0012325-44.2017.5.18.0241	06/10/17	09/05/18	215
RTOrd - 0012346-20.2017.5.18.0241	10/10/17	09/05/18	211

Legenda:
Ajuiz. Data do Ajuizamento;
Enc. da Instrução: Data da conclusão para proferir sentença;
Prazo: Quantidade de dias decorridos do ajuizamento até o encerramento da instrução.

PRAZO MÉDIO ENTRE O AJUIZAMENTO E O ENCERRAMENTO DA INSTRUÇÃO - VARA DO TRABALHO DE VALPARAÍSO DE GOIÁS

CAROLINA DE JESUS NUNES

ORDINÁRIO

Qtd	Prazo Médio
89	80,48

Nr. Processo	Ajuiz.	nc. Instruçã	Prazo
RTOrd - 0012373-03.2017.5.18.0241	16/10/17	14/05/18	210
RTOrd - 0012412-97.2017.5.18.0241	18/10/17	14/05/18	208
RTOrd - 0012490-91.2017.5.18.0241	26/10/17	02/05/18	188
RTOrd - 0012584-39.2017.5.18.0241	08/11/17	02/05/18	175
RTOrd - 0012617-29.2017.5.18.0241	10/11/17	29/05/18	200
RTOrd - 0012621-66.2017.5.18.0241	10/11/17	29/05/18	200

Legenda:
Ajuiz. Data do Ajuizamento;
Enc. da Instrução: Data da conclusão para proferir sentença;
Prazo: Quantidade de dias decorridos do ajuizamento até o encerramento da instrução.

JOHNNY GONÇALVES VIEIRA

ORDINÁRIO

Qtd	Prazo Médio
3	177,67

Nr. Processo	Ajuiz.	nc. Instruçã	Prazo
ConPag - 0012260-49.2017.5.18.0241	29/09/17	30/05/18	243
IDPJ - 0012155-72.2017.5.18.0241	20/09/17	30/05/18	252
RTOrd - 0010826-88.2018.5.18.0241	22/04/18	30/05/18	38

Legenda:
Ajuiz. Data do Ajuizamento;
Enc. da Instrução: Data da conclusão para proferir sentença;
Prazo: Quantidade de dias decorridos do ajuizamento até o encerramento da instrução.

OSMAR PEDROSO

PRAZO MÉDIO ENTRE O AJUIZAMENTO E O ENCERRAMENTO DA INSTRUÇÃO - VARA DO TRABALHO DE VALPARAÍSO DE GOIÁS

OSMAR PEDROSO

ORDINÁRIO

Qtd	Prazo Médio
1	427

Nr. Processo	Ajuiz.	nc. Instruçã	Prazo
RTOrd - 0010553-46.2017.5.18.0241	24/03/17	25/05/18	427

Legenda:
Ajuiz. Data do Ajuizamento;
Enc. da Instrução: Data da conclusão para proferir sentença;
Prazo: Quantidade de dias decorridos do ajuizamento até o encerramento da instrução.

VIRGILINA SEVERINO DOS SANTOS

ORDINÁRIO

Qtd	Prazo Médio
3	134

Nr. Processo	Ajuiz.	nc. Instruçã	Prazo
RTOrd - 0010556-64.2018.5.18.0241	19/03/18	08/05/18	50
RTOrd - 0010560-04.2018.5.18.0241	19/03/18	08/05/18	50
RTOrd - 0011512-17.2017.5.18.0241	10/07/17	08/05/18	302

Legenda:
Ajuiz. Data do Ajuizamento;
Enc. da Instrução: Data da conclusão para proferir sentença;
Prazo: Quantidade de dias decorridos do ajuizamento até o encerramento da instrução.

Sem magistrado

ORDINÁRIO

Qtd	Prazo Médio
4	1.010,5

Nr. Processo	Ajuiz.	nc. Instruçã	Prazo
RTOrd - 0002484-93.2015.5.18.0241	29/10/15	09/05/18	923

PRAZO MÉDIO ENTRE O AJUIZAMENTO E O ENCERRAMENTO DA INSTRUÇÃO - VARA DO TRABALHO DE VALPARAÍSO DE GOIÁS

Sem magistrado

ORDINÁRIO

Qtd	Prazo Médio
4	1.010,5

Nr. Processo	Ajuiz.	nc. Instruçã	Prazo
RTOrd - 0002485-78.2015.5.18.0241	29/10/15	21/05/18	935
RTOrd - 0002661-57.2015.5.18.0241	23/11/15	09/05/18	898
RTOrd - 0002753-69.2014.5.18.0241	06/11/14	15/05/18	1.286

Legenda:
Ajuiz. Data do Ajuizamento;
Enc. da Instrução: Data da conclusão para proferir sentença;
Prazo: Quantidade de dias decorridos do ajuizamento até o encerramento da instrução.