

Conceituação

Tema	Prazos Processuais
Relatórios	Evolução Histórica Comparativo por VT Comparativo por Grupo Por Grupo Por VT Por Processo
Resumo	Apresenta o prazo médio entre o início e o encerramento da liquidação.
Descrição	<p>O prazo médio é obtido entre a data da decisão homologatória dos cálculos e a data do início da liquidação (da apresentação do cálculo, dos artigos ou arbitramento). Considerar os processos com decisão homologatória da liquidação no período de apuração. Devem ser excluídos os processos com liquidação encerrada por acordo.</p> <p>Os dados são extraídos baseando-se nos itens do e-Gestão:</p> <p>359 e 90359 - Do início até o encerramento da liquidação - rito sumaríssimo;</p> <p>371 e 90371 – Do início até o encerramento da liquidação - exceto rito sumaríssimo.</p>
Origem da informação	e-Gestão
Critérios e transformações	Coletado do e-Gestão, consolidado, otimizado e classificado para análise.
Análises possíveis	Prazo médio entre o início e o encerramento da liquidação, detalhado de forma geral, por grupo, por VT e por processo.



EVOLUÇÃO HISTÓRICA DOS PRAZOS PROCESSUAIS ENTRE O INÍCIO E O ENCERRAMENTO DA LIQUIDAÇÃO - VARA DO TRABALHO DE URUAÇU

Data de encerramento da liquidação entre 1/5/2018 e 31/5/2018 23:59:59

Rito	Qtd	Prazo Médio
ORDINÁRIO	80	124,06
SUMARÍSSIMO	17	97,12
Total/Média	97	119,34

Percentual de Processos por Rito

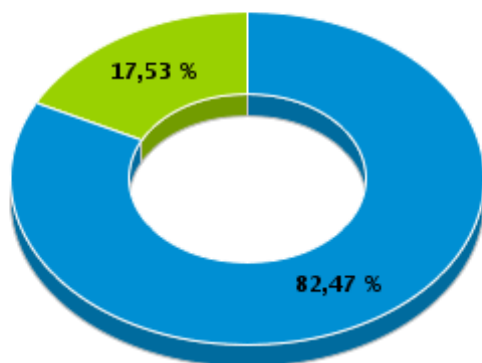

Rito

■ ORDINÁRIO ■ SUMARÍSSIMO

Prazo Médio por Rito

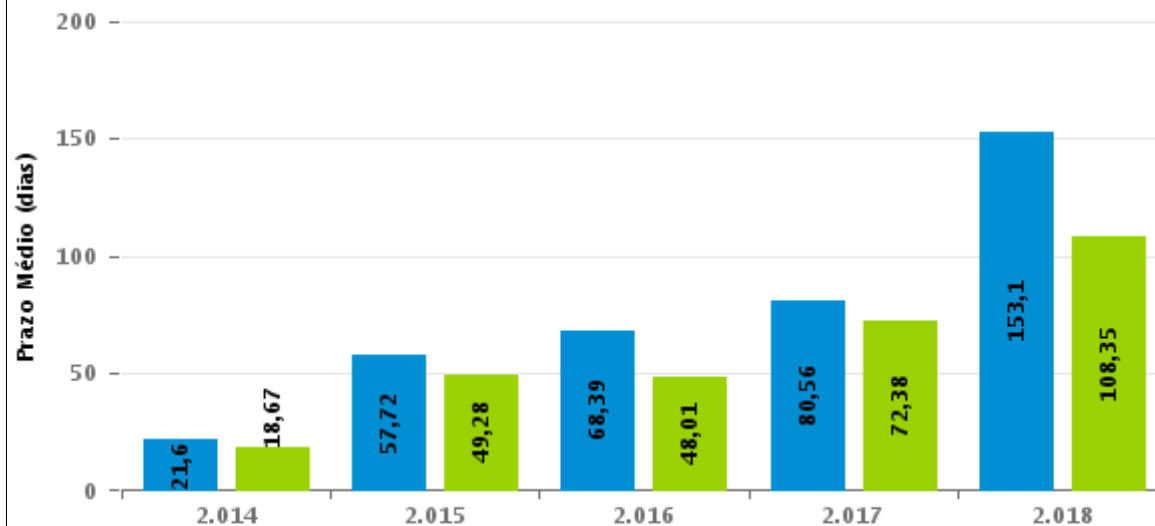

Para este exercício foram computados os processos até o mês de Maio/2.018

Rito

■ ORDINÁRIO ■ SUMARÍSSIMO



COMPARATIVO DO PRAZO MÉDIO ENTRE O INÍCIO E O ENCERRAMENTO DA LIQUIDAÇÃO - VARA DO TRABALHO DE URUAÇU

Data de encerramento da liquidação entre 1/5/2018 e 31/5/2018 23:59:59

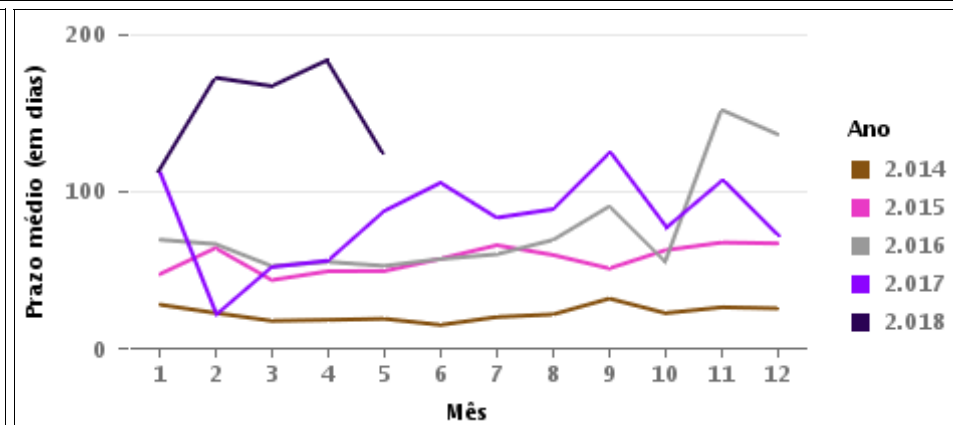
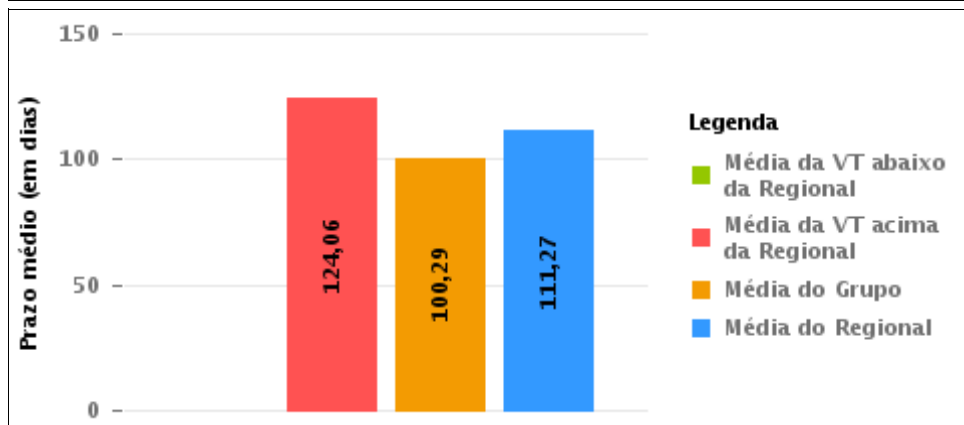
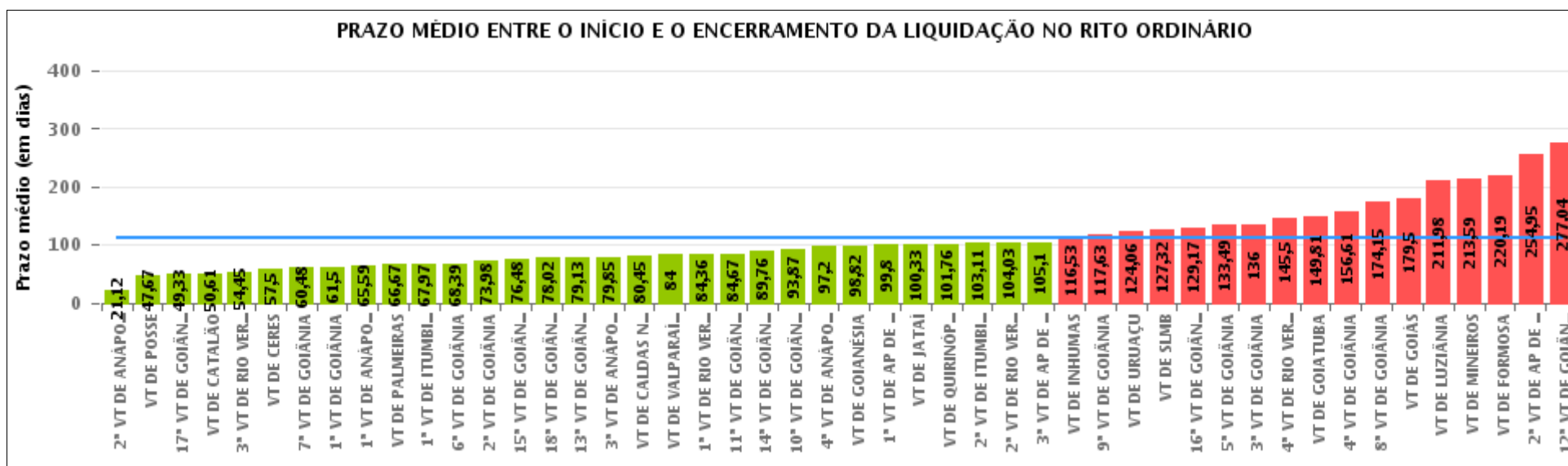



COMPARATIVO DO PRAZO MÉDIO ENTRE O INÍCIO E O ENCERRAMENTO DA LIQUIDAÇÃO ENTRE AS VARAS DO GRUPO

Data de encerramento da liquidação entre 1/5/2018 e 31/5/2018 23:59:59

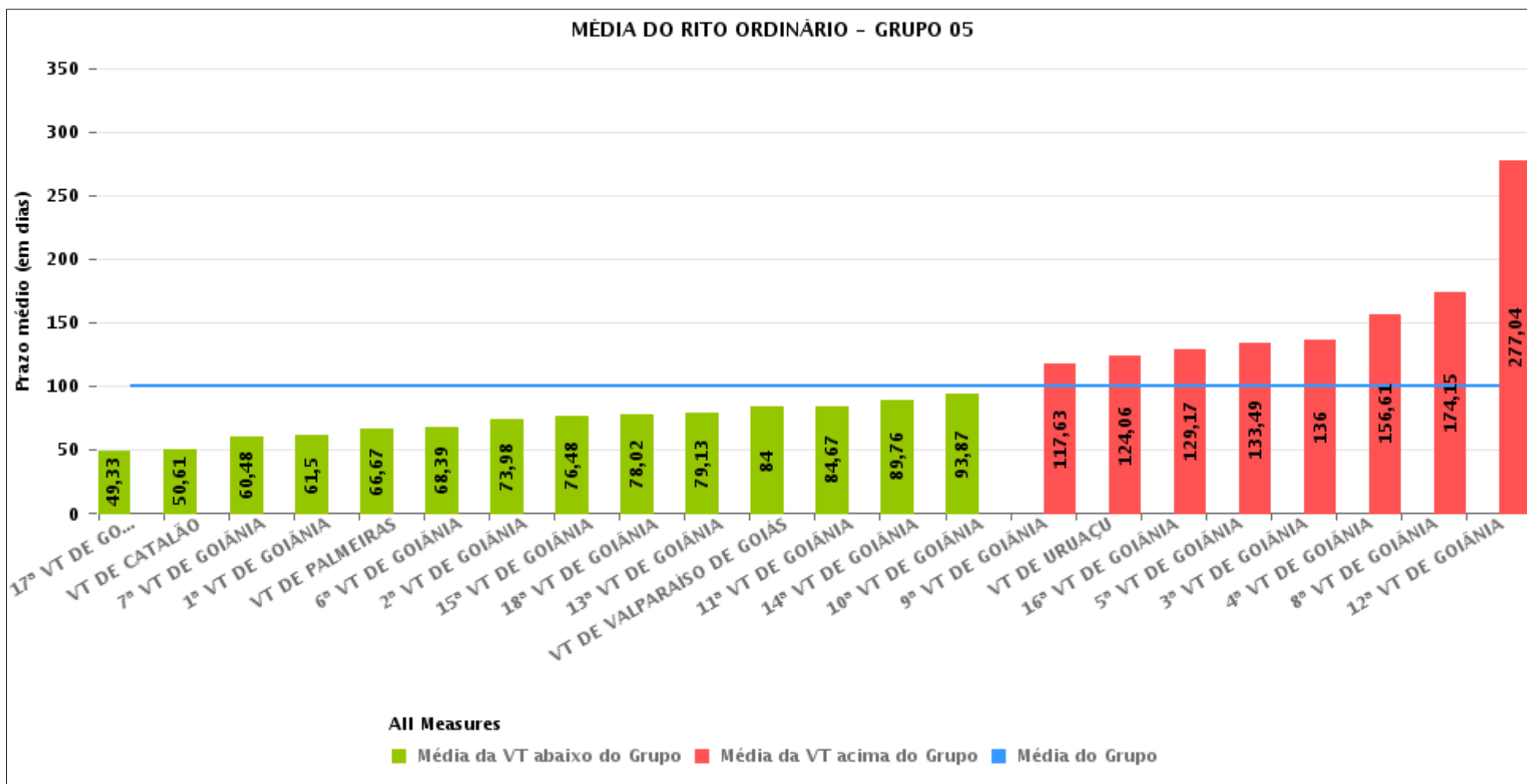



PRAZO MÉDIO ENTRE O INÍCIO E O ENCERRAMENTO DA LIQUIDAÇÃO POR GRUPO

Data de encerramento da liquidação entre 1/5/2018 e 31/5/2018 23:59:59

Rito	Grupo	Qtd. Processos	Prazo Médio (dias)	Ranking
ORDINÁRIO	GRUPO 01	6	47,67	1°
	GRUPO 05	761	100,29	2°
	GRUPO 03	565	111,91	3°
	GRUPO 04	174	149,44	4°
	GRUPO 02	16	220,19	5°

Legenda:	# Grupo 03 – De 1501 a 2000	# Grupo 04 – De 2001 a 2500	# Grupo 05 – Maior que 2500
# Grupo 01 – Até 1000 VT de Posse VT de Pires do Rio	VT de Ceres 1ª VT de Anápolis 2ª VT de Anápolis 3ª VT de Anápolis 4ª VT de Anápolis	VT de Goiatuba VT de Goianésia 1ª VT de Goiânia 2ª VT de Goiânia 3ª VT de Goiânia 4ª VT de Goiânia 5ª VT de Goiânia 6ª VT de Goiânia 7ª VT de Goiânia 8ª VT de Goiânia 9ª VT de Goiânia 10ª VT de Goiânia 11ª VT de Goiânia 12ª VT de Goiânia 13ª VT de Goiânia 14ª VT de Goiânia 15ª VT de Goiânia 16ª VT de Goiânia 17ª VT de Goiânia 18ª VT de Goiânia VT de Inhumas VT de Luziânia	VT de Catalão VT de Uruaçu VT de Valparaíso de Goiás
# Grupo 02 – De 1001 a 1500 VT de Formosa	1ª VT de Aparecida de Goiânia 2ª VT de Aparecida de Goiânia 3ª VT de Aparecida de Goiânia VT de Caldas Novas 1ª VT de Itumbiara 2ª VT de Itumbiara VT de Goiás VT de Jataí VT de Mineiros VT de Quirinópolis 1ª VT de Rio Verde 2ª VT de Rio Verde 3ª VT de Rio Verde 4ª VT de Rio Verde VT de São Luis de Montes Belos		



PRAZO MÉDIO ENTRE O INÍCIO E O ENCERRAMENTO DA LIQUIDAÇÃO DE TODAS AS VARAS DO TRABALHO

Data de encerramento da liquidação entre 1/5/2018 e 31/5/2018 23:59:59

ORDINÁRIO

Qtd. Processos	Prazo Médio (dias)
1.522	111,27

Vara do Trabalho	Qtd Processos	Prazo Médio	Ranking
2ª VARA DO TRABALHO DE ANÁPOLIS	17	21,12	1º
VARA DO TRABALHO DE POSSE	6	47,67	2º
17ª VARA DO TRABALHO DE GOIÂNIA	18	49,33	3º
VARA DO TRABALHO DE CATALÃO	75	50,61	4º
3ª VARA DO TRABALHO DE RIO VERDE	22	54,45	5º
VARA DO TRABALHO DE CERES	6	57,5	6º
7ª VARA DO TRABALHO DE GOIÂNIA	46	60,48	7º
1ª VARA DO TRABALHO DE GOIÂNIA	28	61,5	8º
1ª VARA DO TRABALHO DE ANÁPOLIS	22	65,59	9º
VARA DO TRABALHO DE PALMEIRAS	3	66,67	10º
1ª VARA DO TRABALHO DE ITUMBIARA	30	67,97	11º
6ª VARA DO TRABALHO DE GOIÂNIA	36	68,39	12º
2ª VARA DO TRABALHO DE GOIÂNIA	46	73,98	13º
15ª VARA DO TRABALHO DE GOIÂNIA	25	76,48	14º
18ª VARA DO TRABALHO DE GOIÂNIA	44	78,02	15º
13ª VARA DO TRABALHO DE GOIÂNIA	39	79,13	16º
3ª VARA DO TRABALHO DE ANÁPOLIS	27	79,85	17º
VARA DO TRABALHO DE CALDAS NOVAS	22	80,45	18º
VARA DO TRABALHO DE VALPARAÍSO DE GOIÁS	24	84	19º
1ª VARA DO TRABALHO DE RIO VERDE	42	84,36	20º
11ª VARA DO TRABALHO DE GOIÂNIA	30	84,67	21º
14ª VARA DO TRABALHO DE GOIÂNIA	33	89,76	22º
10ª VARA DO TRABALHO DE GOIÂNIA	23	93,87	23º
4ª VARA DO TRABALHO DE ANÁPOLIS	51	97,2	24º
VARA DO TRABALHO DE GOIANÉSIA	39	98,82	25º
1ª VARA DO TRABALHO DE APARECIDA DE GOIÂNIA	56	99,8	26º



PRAZO MÉDIO ENTRE O INÍCIO E O ENCERRAMENTO DA LIQUIDAÇÃO DE TODAS AS VARAS DO TRABALHO

ORDINÁRIO

Qtd. Processos	Prazo Médio (dias)
1.522	111,27

Vara do Trabalho	Qtd Processos	Prazo Médio	Ranking
VARA DO TRABALHO DE JATAÍ	33	100,33	27°
VARA DO TRABALHO DE QUIRINÓPOLIS	17	101,76	28°
2ª VARA DO TRABALHO DE ITUMBIARA	19	103,11	29°
2ª VARA DO TRABALHO DE RIO VERDE	36	104,03	30°
3ª VARA DO TRABALHO DE APARECIDA DE GOIÂNIA	21	105,1	31°
VARA DO TRABALHO DE INHUMAS	30	116,53	32°
9ª VARA DO TRABALHO DE GOIÂNIA	43	117,63	33°
VARA DO TRABALHO DE URUAÇU	80	124,06	34°
VARA DO TRABALHO DE SÃO LUIS DE MONTES BELOS	34	127,32	35°
16ª VARA DO TRABALHO DE GOIÂNIA	23	129,17	36°
5ª VARA DO TRABALHO DE GOIÂNIA	49	133,49	37°
3ª VARA DO TRABALHO DE GOIÂNIA	2	136	38°
4ª VARA DO TRABALHO DE RIO VERDE	36	145,5	39°
VARA DO TRABALHO DE GOIATUBA	58	149,81	40°
4ª VARA DO TRABALHO DE GOIÂNIA	31	156,61	41°
8ª VARA DO TRABALHO DE GOIÂNIA	40	174,15	42°
VARA DO TRABALHO DE GOIÁS	2	179,5	43°
VARA DO TRABALHO DE LUZIÂNIA	47	211,98	44°
VARA DO TRABALHO DE MINEIROS	34	213,59	45°
VARA DO TRABALHO DE FORMOSA	16	220,19	46°
2ª VARA DO TRABALHO DE APARECIDA DE GOIÂNIA	38	254,95	47°
12ª VARA DO TRABALHO DE GOIÂNIA	23	277,04	48°



PRAZO MÉDIO ENTRE O INÍCIO E O ENCERRAMENTO DA LIQUIDAÇÃO - VARA DO TRABALHO DE URUAÇU

Data de encerramento da liquidação entre 1/5/2018 e 31/5/2018 23:59:59

VARA DO TRABALHO DE URUAÇU

ORDINÁRIO

Qtd	Prazo Médio
80	124,06

Nr. Processo	Início	Homolog.	Prazo
RTOOrd - 0000064-56.2013.5.18.0251	16/11/17	18/05/18	183
RTOOrd - 0000214-56.2014.5.18.0201	03/04/18	02/05/18	29
RTOOrd - 0000314-11.2014.5.18.0201	11/03/18	02/05/18	52
RTOOrd - 0000654-18.2015.5.18.0201	09/03/18	02/05/18	54
RTOOrd - 0001889-59.2011.5.18.0201	12/04/18	21/05/18	39
RTOOrd - 0010004-59.2017.5.18.0201	21/03/18	16/05/18	56
RTOOrd - 0010005-44.2017.5.18.0201	21/03/18	16/05/18	56
RTOOrd - 0010044-41.2017.5.18.0201	22/11/17	21/05/18	180
RTOOrd - 0010182-76.2015.5.18.0201	11/01/18	02/05/18	111
RTOOrd - 0010221-39.2016.5.18.0201	11/01/18	16/05/18	125
RTOOrd - 0010285-49.2016.5.18.0201	07/02/18	21/05/18	103
RTOOrd - 0010304-21.2017.5.18.0201	30/11/17	26/05/18	177
RTOOrd - 0010311-47.2016.5.18.0201	24/10/17	02/05/18	190
RTOOrd - 0010323-61.2016.5.18.0201	11/01/18	16/05/18	125
RTOOrd - 0010344-03.2017.5.18.0201	25/10/17	30/05/18	217
RTOOrd - 0010378-12.2016.5.18.0201	07/02/18	21/05/18	103
RTOOrd - 0010391-45.2015.5.18.0201	13/09/17	16/05/18	245
RTOOrd - 0010401-89.2015.5.18.0201	11/01/18	02/05/18	111
RTOOrd - 0010416-24.2016.5.18.0201	11/01/18	03/05/18	112
RTOOrd - 0010420-27.2017.5.18.0201	05/02/18	26/05/18	110
RTOOrd - 0010476-94.2016.5.18.0201	07/02/18	26/05/18	108
RTOOrd - 0010515-91.2016.5.18.0201	19/02/18	21/05/18	91

Legenda:

- Início : data do início da liquidação

- Homolog : data da decisão homologatória dos cálculos

- Prazo: O prazo médio entre a data da decisão homologatória dos cálculos e a data do início da liquidação .



PRAZO MÉDIO ENTRE O INÍCIO E O ENCERRAMENTO DA LIQUIDAÇÃO - VARA DO TRABALHO DE URUAÇU

VARA DO TRABALHO DE URUAÇU

ORDINÁRIO

Qtd	Prazo Médio
80	124,06

Nr. Processo	Início	Homolog.	Prazo
RTOrd - 0010534-97.2016.5.18.0201	22/09/17	02/05/18	222
RTOrd - 0010609-39.2016.5.18.0201	27/07/17	02/05/18	279
RTOrd - 0010660-84.2015.5.18.0201	02/02/18	26/05/18	113
RTOrd - 0010827-67.2016.5.18.0201	13/12/17	02/05/18	140
RTOrd - 0010834-25.2017.5.18.0201	22/03/18	21/05/18	60
RTOrd - 0010875-89.2017.5.18.0201	22/02/18	26/05/18	93
RTOrd - 0010877-59.2017.5.18.0201	03/04/18	26/05/18	53
RTOrd - 0010905-95.2015.5.18.0201	10/10/17	09/05/18	211
RTOrd - 0010966-53.2015.5.18.0201	04/12/17	08/05/18	155
RTOrd - 0011049-69.2015.5.18.0201	22/08/17	21/05/18	272
RTOrd - 0011084-29.2015.5.18.0201	09/01/18	02/05/18	113
RTOrd - 0011100-80.2015.5.18.0201	03/10/17	14/05/18	223
RTOrd - 0011111-41.2017.5.18.0201	22/03/18	16/05/18	55
RTOrd - 0011112-26.2017.5.18.0201	28/02/18	21/05/18	82
RTOrd - 0011195-76.2016.5.18.0201	05/02/18	02/05/18	86
RTOrd - 0011235-24.2017.5.18.0201	31/01/18	21/05/18	110
RTOrd - 0011260-71.2016.5.18.0201	19/02/18	14/05/18	84
RTOrd - 0011264-74.2017.5.18.0201	26/09/17	02/05/18	218
RTOrd - 0011403-60.2016.5.18.0201	13/09/17	26/05/18	255
RTOrd - 0011410-86.2015.5.18.0201	19/02/18	26/05/18	96
RTOrd - 0011413-07.2016.5.18.0201	26/02/18	26/05/18	89
RTOrd - 0011416-25.2017.5.18.0201	19/03/18	21/05/18	63
RTOrd - 0011498-27.2015.5.18.0201	30/08/17	26/05/18	269
RTOrd - 0011512-40.2017.5.18.0201	27/02/18	01/05/18	63
RTOrd - 0011514-10.2017.5.18.0201	27/02/18	01/05/18	63

Legenda:

- Início : data do início da liquidação

- Homolog : data da decisão homologatória dos cálculos

- Prazo: O prazo médio entre a data da decisão homologatória dos cálculos e a data do início da liquidação .



PRAZO MÉDIO ENTRE O INÍCIO E O ENCERRAMENTO DA LIQUIDAÇÃO - VARA DO TRABALHO DE URUAÇU

VARA DO TRABALHO DE URUAÇU

ORDINÁRIO

Qtd	Prazo Médio
80	124,06

Nr. Processo	Início	Homolog.	Prazo
RTOrd - 0011516-77.2017.5.18.0201	27/02/18	01/05/18	63
RTOrd - 0011517-62.2017.5.18.0201	02/04/18	26/05/18	54
RTOrd - 0011518-47.2017.5.18.0201	28/02/18	01/05/18	62
RTOrd - 0011519-32.2017.5.18.0201	02/04/18	26/05/18	54
RTOrd - 0011520-17.2017.5.18.0201	27/02/18	01/05/18	63
RTOrd - 0011522-21.2016.5.18.0201	02/02/18	14/05/18	101
RTOrd - 0011524-54.2017.5.18.0201	16/02/18	21/05/18	94
RTOrd - 0011550-86.2016.5.18.0201	07/02/18	26/05/18	108
RTOrd - 0011634-91.2015.5.18.0017	07/02/18	09/05/18	91
RTOrd - 0011660-51.2017.5.18.0201	28/02/18	01/05/18	62
RTOrd - 0011828-53.2017.5.18.0201	19/03/18	21/05/18	63
RTOrd - 0011861-77.2016.5.18.0201	23/08/17	26/05/18	276
RTOrd - 0011925-87.2016.5.18.0201	13/09/17	02/05/18	231
RTOrd - 0011985-60.2016.5.18.0201	18/10/17	14/05/18	208
RTOrd - 0012012-09.2017.5.18.0201	09/05/18	18/05/18	9
RTOrd - 0012077-38.2016.5.18.0201	01/09/17	21/05/18	262
RTOrd - 0012081-75.2016.5.18.0201	05/09/17	02/05/18	239
RTOrd - 0012166-61.2016.5.18.0201	07/02/18	01/05/18	83
RTOrd - 0012201-21.2016.5.18.0201	07/03/18	26/05/18	80
RTOrd - 0012233-26.2016.5.18.0201	05/12/17	14/05/18	160
RTOrd - 0012282-67.2016.5.18.0201	11/01/18	26/05/18	135
RTOrd - 0012324-19.2016.5.18.0201	27/11/17	28/05/18	182
RTOrd - 0012421-19.2016.5.18.0201	27/03/18	26/05/18	60
RTOrd - 0012424-71.2016.5.18.0201	28/02/18	01/05/18	62
RTOrd - 0012545-02.2016.5.18.0201	09/03/18	26/05/18	78

Legenda:

- Início : data do início da liquidação

- Homolog : data da decisão homologatória dos cálculos

- Prazo: O prazo médio entre a data da decisão homologatória dos cálculos e a data do início da liquidação .



PRAZO MÉDIO ENTRE O INÍCIO E O ENCERRAMENTO DA LIQUIDAÇÃO - VARA DO TRABALHO DE URUAÇU

VARA DO TRABALHO DE URUAÇU

ORDINÁRIO

Qtd	Prazo Médio
80	124,06

Nr. Processo	Início	Homolog.	Prazo
RTOOrd - 0012547-69.2016.5.18.0201	27/09/17	21/05/18	236
RTOOrd - 0012563-23.2016.5.18.0201	27/03/18	26/05/18	60
RTOOrd - 0012632-55.2016.5.18.0201	05/12/17	21/05/18	167
RTOOrd - 0012673-22.2016.5.18.0201	05/03/18	26/05/18	82
RTOOrd - 0012779-81.2016.5.18.0201	05/03/18	07/05/18	63
RTOOrd - 0012860-30.2016.5.18.0201	07/02/18	21/05/18	103
RTOOrd - 0012862-97.2016.5.18.0201	07/02/18	21/05/18	103
RTOOrd - 0012981-58.2016.5.18.0201	24/11/17	30/05/18	187

Legenda:

- Início : data do início da liquidação
- Homolog : data da decisão homologatória dos cálculos
- Prazo: O prazo médio entre a data da decisão homologatória dos cálculos e a data do início da liquidação .