

## Conceituação

| Tema                              | Prazos Processuais  |
|-----------------------------------|---|
| <b>Relatórios</b>                 | Evolução Histórica<br>Comparativo por VT<br>Comparativo por Grupo<br>Por Grupo<br>Por VT<br>Por Processo  |
| <b>Resumo</b>                     | Apresenta o prazo médio desde o ajuizamento da ação até realização da primeira audiência.   |
| <b>Descrição</b>                  | O prazo médio é obtido calculando-se a quantidade de dias decorridos desde o ajuizamento até a realização da 1ª audiência.<br>Os dados são extraídos baseando-se nos itens do e-Gestão:<br><br>263 e 90263 - Do ajuizamento da ação até a realização da 1ª audiência na fase de conhecimento – rito sumaríssimo;<br><br>264 e 90264 – Do ajuizamento da ação até a realização da 1ª audiência na fase de conhecimento – exceto rito sumaríssimo (ordinário) |
| <b>Origem da informação</b>       | e-Gestão  |
| <b>Critérios e transformações</b> | Coletado do e-Gestão, consolidado, otimizado e classificado para análise.   |
| <b>Análises possíveis</b>         | Prazo médio entre o ajuizamento da ação e a realização da primeira audiência, detalhado de forma Geral, Por grupo, por VT e Por Processo.   |



## EVOLUÇÃO HISTÓRICA DOS PRAZOS PROCESSUAIS PARA REALIZAÇÃO DA 1ª AUDIÊNCIA - 1ª VARA DO TRABALHO DE ITUMBIARA

Data da 1ª audiência entre 1/6/2018 e 30/6/2018 23:59:59

| Rito               | Qtd       | Prazo Médio  |
|--------------------|-----------|--------------|
| ORDINÁRIO          | 30        | 30,3         |
| SUMARÍSSIMO        | 54        | 28,26        |
| <b>Total/Média</b> | <b>84</b> | <b>28,99</b> |

Percentual de Processos por Rito

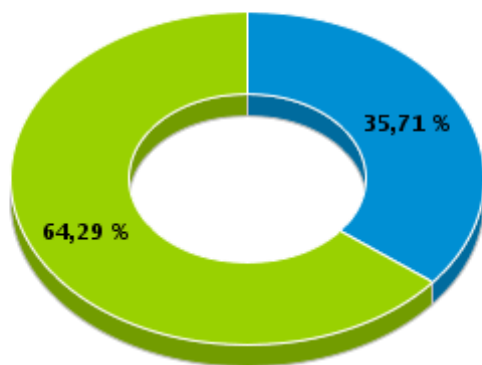

Rito

■ ORDINÁRIO ■ SUMARÍSSIMO

Prazo Médio por Rito

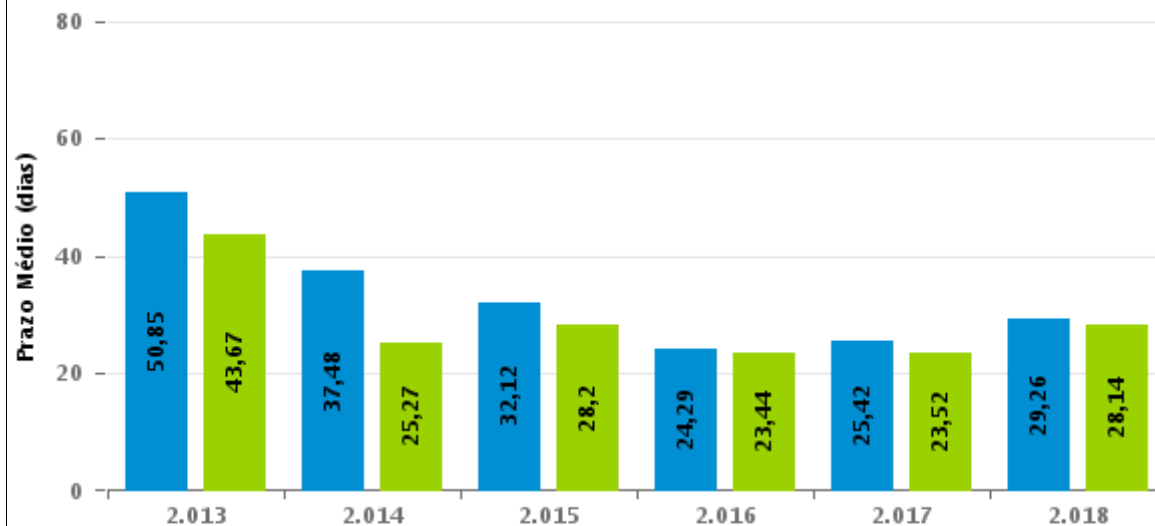

Para este exercício foram computados os processos até o mês de Junho/2018

Rito

■ ORDINÁRIO ■ SUMARÍSSIMO



## COMPARATIVO DO PRAZO MÉDIO PARA REALIZAÇÃO DA 1ª AUDIÊNCIA - 1ª VARA DO TRABALHO DE ITUMBIARA

Data da 1ª audiência entre 1/6/2018 e 30/6/2018 23:59:59

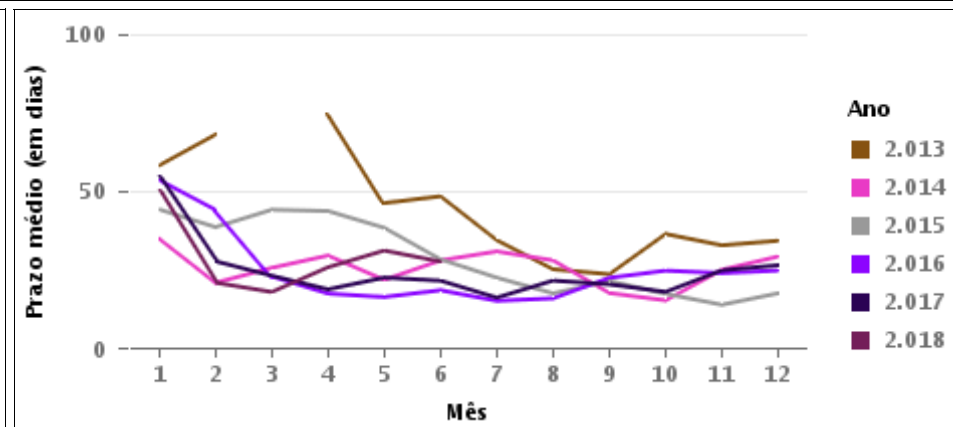
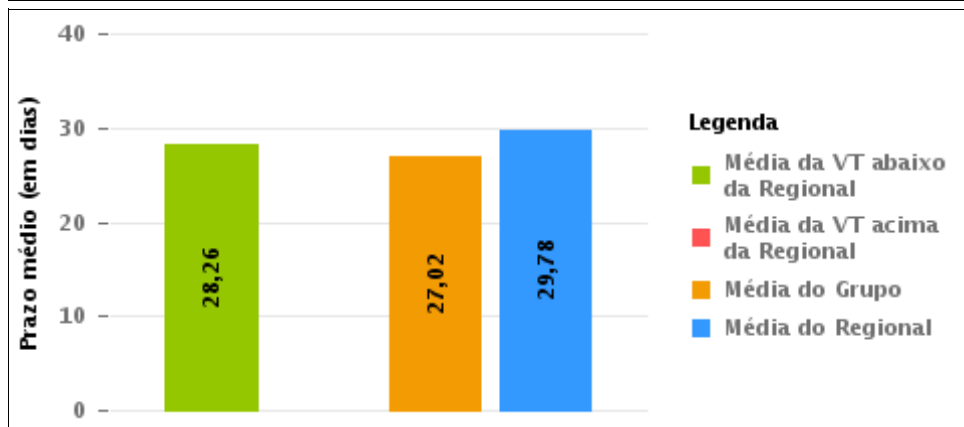
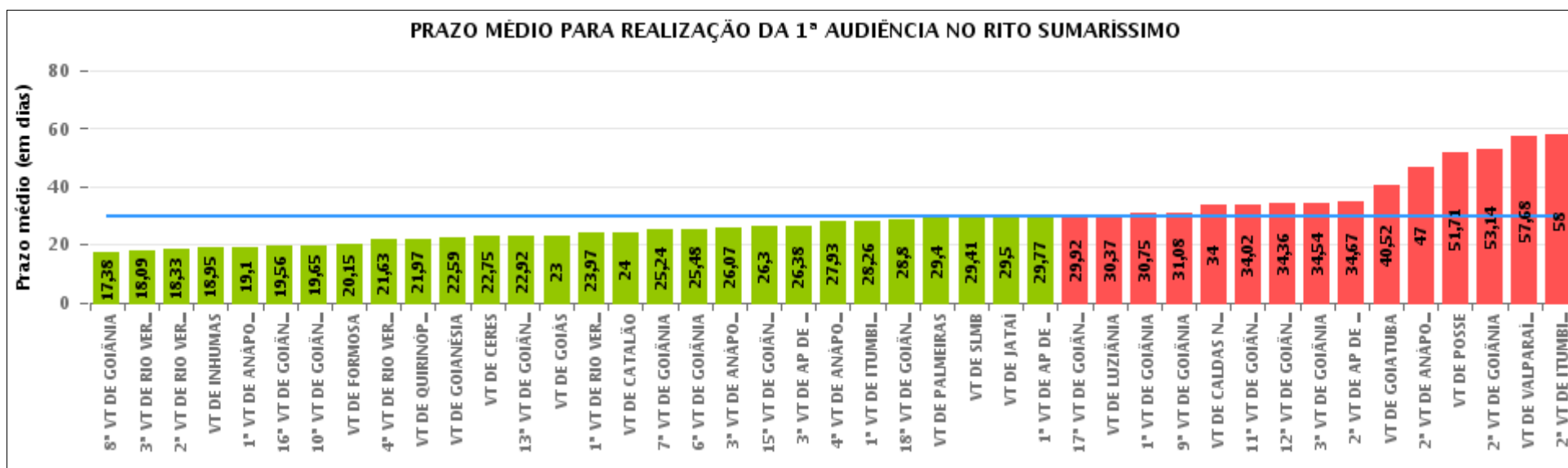



## COMPARATIVO DO PRAZO MÉDIO PARA REALIZAÇÃO DA 1ª AUDIÊNCIA ENTRE AS VARAS DO GRUPO

Data da 1ª audiência entre 1/6/2018 e 30/6/2018 23:59:59

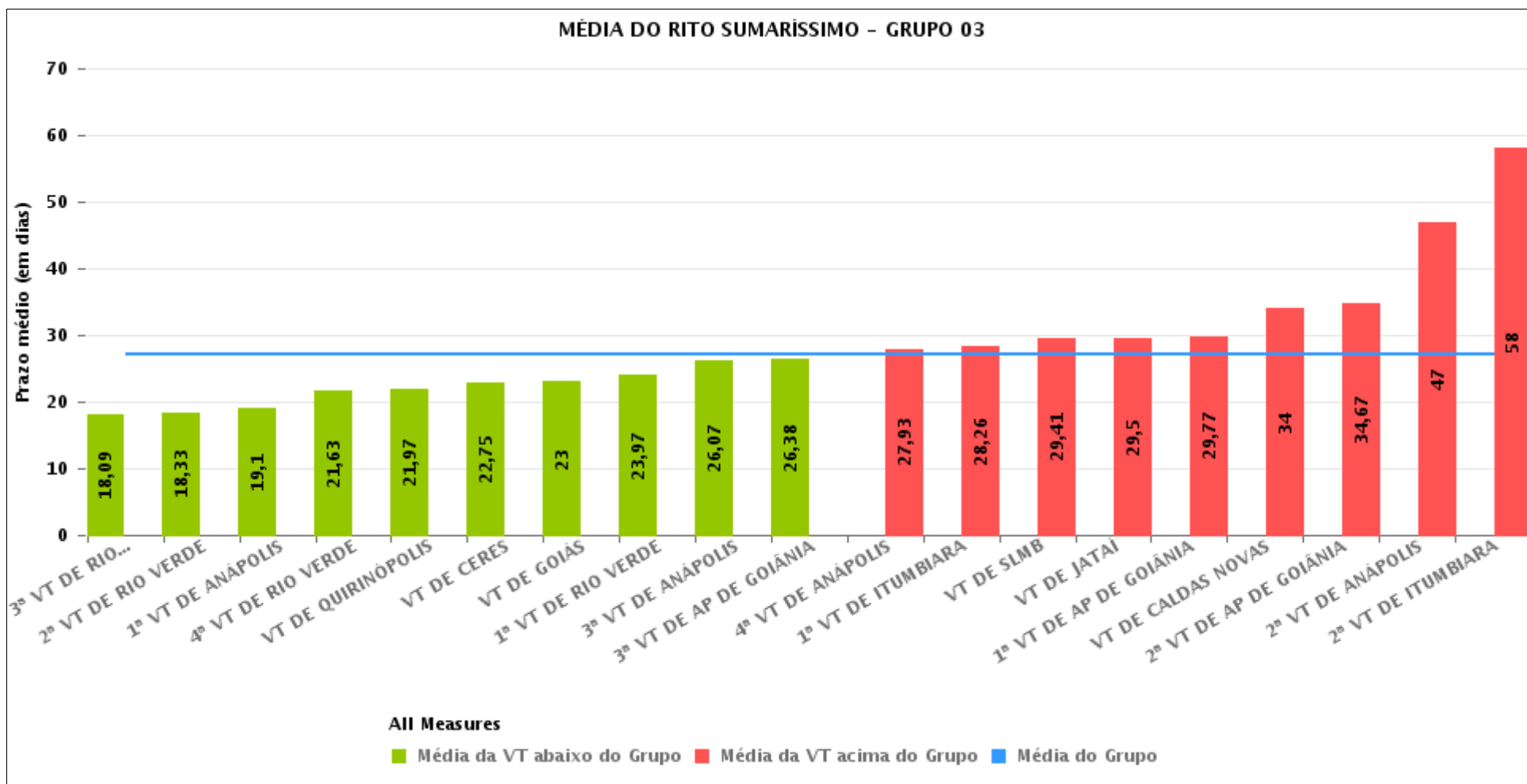



## PRAZO MÉDIO PARA REALIZAÇÃO DA 1ª AUDIÊNCIA POR GRUPO

Data da 1ª audiência entre 1/6/2018 e 30/6/2018 23:59:59

| Rito        | Grupo    | Qtd. Processos | Prazo Médio (dias) | Ranking |
|-------------|----------|----------------|--------------------|---------|
| SUMARÍSSIMO | GRUPO 02 | 26             | 20,15              | 1°      |
|             | GRUPO 03 | 803            | 27,02              | 2°      |
|             | GRUPO 04 | 145            | 27,57              | 3°      |
|             | GRUPO 05 | 1.081          | 32,08              | 4°      |
|             | GRUPO 01 | 14             | 51,71              | 5°      |

| Legenda:   | # Grupo 03 – De 1501 a 2000   | # Grupo 04 – De 2001 a 2500   | # Grupo 05 – Maior que 2500                                |
|--|---|---|--|
| # Grupo 01 – Até 1000<br>VT de Posse<br>VT de Pires do Rio | VT de Ceres<br>1ª VT de Anápolis<br>2ª VT de Anápolis<br>3ª VT de Anápolis<br>4ª VT de Anápolis   | VT de Goiatuba<br>VT de Goianésia<br>1ª VT de Goiânia<br>2ª VT de Goiânia<br>3ª VT de Goiânia<br>4ª VT de Goiânia<br>5ª VT de Goiânia<br>6ª VT de Goiânia<br>7ª VT de Goiânia<br>8ª VT de Goiânia<br>9ª VT de Goiânia<br>10ª VT de Goiânia<br>11ª VT de Goiânia<br>12ª VT de Goiânia<br>13ª VT de Goiânia<br>14ª VT de Goiânia<br>15ª VT de Goiânia<br>16ª VT de Goiânia<br>17ª VT de Goiânia<br>18ª VT de Goiânia<br>VT de Inhumas<br>VT de Luziânia | VT de Catalão<br>VT de Uruaçu<br>VT de Valparaíso de Goiás |
| # Grupo 02 – De 1001 a 1500<br>VT de Formosa               | 1ª VT de Aparecida de Goiânia<br>2ª VT de Aparecida de Goiânia<br>3ª VT de Aparecida de Goiânia<br>VT de Caldas Novas<br>1ª VT de Itumbiara<br>2ª VT de Itumbiara<br>VT de Goiás<br>VT de Jataí<br>VT de Mineiros<br>VT de Quirinópolis<br>1ª VT de Rio Verde<br>2ª VT de Rio Verde<br>3ª VT de Rio Verde<br>4ª VT de Rio Verde<br>VT de São Luis de Montes Belos |   |  |



## PRAZO MÉDIO PARA REALIZAÇÃO DA 1ª AUDIÊNCIA DE TODAS AS VARAS DO TRABALHO

Data da 1ª audiência entre 1/6/2018 e 30/6/2018 23:59:59

### SUMARÍSSIMO

| Qtd. Processos | Prazo Médio (dias) |
|----------------|--------------------|
| 2.069          | 29,78              |

| Vara do Trabalho                             | Qtd Processos | Prazo Médio | Ranking |
|--|---------------|-------------|---------|
| 8ª VARA DO TRABALHO DE GOIÂNIA               | 63            | 17,38       | 1º      |
| 3ª VARA DO TRABALHO DE RIO VERDE             | 32            | 18,09       | 2º      |
| 2ª VARA DO TRABALHO DE RIO VERDE             | 27            | 18,33       | 3º      |
| VARA DO TRABALHO DE INHUMAS                  | 22            | 18,95       | 4º      |
| 1ª VARA DO TRABALHO DE ANÁPOLIS              | 10            | 19,1        | 5º      |
| 16ª VARA DO TRABALHO DE GOIÂNIA              | 73            | 19,56       | 6º      |
| 10ª VARA DO TRABALHO DE GOIÂNIA              | 66            | 19,65       | 7º      |
| VARA DO TRABALHO DE FORMOSA                  | 26            | 20,15       | 8º      |
| 4ª VARA DO TRABALHO DE RIO VERDE             | 16            | 21,63       | 9º      |
| VARA DO TRABALHO DE QUIRINÓPOLIS             | 32            | 21,97       | 10º     |
| VARA DO TRABALHO DE GOIANÉSIA                | 63            | 22,59       | 11º     |
| VARA DO TRABALHO DE CERES                    | 73            | 22,75       | 12º     |
| 13ª VARA DO TRABALHO DE GOIÂNIA              | 48            | 22,92       | 13º     |
| VARA DO TRABALHO DE GOIÁS                    | 91            | 23          | 14º     |
| 1ª VARA DO TRABALHO DE RIO VERDE             | 30            | 23,97       | 15º     |
| VARA DO TRABALHO DE CATALÃO                  | 5             | 24          | 16º     |
| 7ª VARA DO TRABALHO DE GOIÂNIA               | 70            | 25,24       | 17º     |
| 6ª VARA DO TRABALHO DE GOIÂNIA               | 66            | 25,48       | 18º     |
| 3ª VARA DO TRABALHO DE ANÁPOLIS              | 57            | 26,07       | 19º     |
| 15ª VARA DO TRABALHO DE GOIÂNIA              | 50            | 26,3        | 20º     |
| 3ª VARA DO TRABALHO DE APARECIDA DE GOIÂNIA  | 42            | 26,38       | 21º     |
| 4ª VARA DO TRABALHO DE ANÁPOLIS              | 60            | 27,93       | 22º     |
| 1ª VARA DO TRABALHO DE ITUMBIARA             | 54            | 28,26       | 23º     |
| 18ª VARA DO TRABALHO DE GOIÂNIA              | 54            | 28,8        | 24º     |
| VARA DO TRABALHO DE PALMEIRAS                | 20            | 29,4        | 25º     |
| VARA DO TRABALHO DE SÃO LUIS DE MONTES BELOS | 122           | 29,41       | 26º     |



## PRAZO MÉDIO PARA REALIZAÇÃO DA 1ª AUDIÊNCIA DE TODAS AS VARAS DO TRABALHO

### SUMARÍSSIMO

| Qtd. Processos | Prazo Médio (dias) |
|----------------|--------------------|
| 2.069          | 29,78              |

| Vara do Trabalho                            | Qtd Processos | Prazo Médio | Ranking |
|---|---------------|-------------|---------|
| VARA DO TRABALHO DE JATAÍ                   | 2             | 29,5        | 27°     |
| 1ª VARA DO TRABALHO DE APARECIDA DE GOIÂNIA | 61            | 29,77       | 28°     |
| 17ª VARA DO TRABALHO DE GOIÂNIA             | 65            | 29,92       | 29°     |
| VARA DO TRABALHO DE LUZIÂNIA                | 27            | 30,37       | 30°     |
| 1ª VARA DO TRABALHO DE GOIÂNIA              | 52            | 30,75       | 31°     |
| 9ª VARA DO TRABALHO DE GOIÂNIA              | 52            | 31,08       | 32°     |
| VARA DO TRABALHO DE CALDAS NOVAS            | 1             | 34          | 33°     |
| 11ª VARA DO TRABALHO DE GOIÂNIA             | 41            | 34,02       | 34°     |
| 12ª VARA DO TRABALHO DE GOIÂNIA             | 74            | 34,36       | 35°     |
| 3ª VARA DO TRABALHO DE GOIÂNIA              | 99            | 34,54       | 36°     |
| 2ª VARA DO TRABALHO DE APARECIDA DE GOIÂNIA | 63            | 34,67       | 37°     |
| VARA DO TRABALHO DE GOIATUBA                | 33            | 40,52       | 38°     |
| 2ª VARA DO TRABALHO DE ANÁPOLIS             | 28            | 47          | 39°     |
| VARA DO TRABALHO DE POSSE                   | 14            | 51,71       | 40°     |
| 2ª VARA DO TRABALHO DE GOIÂNIA              | 76            | 53,14       | 41°     |
| VARA DO TRABALHO DE VALPARAÍSO DE GOIÁS     | 107           | 57,68       | 42°     |
| 2ª VARA DO TRABALHO DE ITUMBIARA            | 2             | 58          | 43°     |



## PRAZO MÉDIO PARA REALIZAÇÃO DA 1ª AUDIÊNCIA - 1ª VARA DO TRABALHO DE ITUMBIARA

Data da 1ª audiência entre 1/6/2018 e 30/6/2018 23:59:59

### 1ª VARA DO TRABALHO DE ITUMBIARA

#### SUMARÍSSIMO

| Qtd | Prazo Médio |
|-----|-------------|
| 54  | 28,26       |

| Nr. Processo                      | Ajuiz.   | 1ª Aud.  | Prazo |
|-----------------------------------|----------|----------|-------|
| RTSum - 0010395-26.2018.5.18.0121 | 03/05/18 | 05/06/18 | 33    |
| RTSum - 0010400-48.2018.5.18.0121 | 03/05/18 | 05/06/18 | 33    |
| RTSum - 0010402-18.2018.5.18.0121 | 03/05/18 | 06/06/18 | 34    |
| RTSum - 0010405-70.2018.5.18.0121 | 04/05/18 | 06/06/18 | 33    |
| RTSum - 0010406-55.2018.5.18.0121 | 07/05/18 | 06/06/18 | 30    |
| RTSum - 0010409-10.2018.5.18.0121 | 07/05/18 | 06/06/18 | 30    |
| RTSum - 0010413-47.2018.5.18.0121 | 08/05/18 | 07/06/18 | 30    |
| RTSum - 0010414-32.2018.5.18.0121 | 08/05/18 | 07/06/18 | 30    |
| RTSum - 0010415-17.2018.5.18.0121 | 08/05/18 | 07/06/18 | 30    |
| RTSum - 0010419-54.2018.5.18.0121 | 09/05/18 | 07/06/18 | 29    |
| RTSum - 0010421-24.2018.5.18.0121 | 10/05/18 | 12/06/18 | 33    |
| RTSum - 0010422-09.2018.5.18.0121 | 10/05/18 | 12/06/18 | 33    |
| RTSum - 0010423-91.2018.5.18.0121 | 10/05/18 | 12/06/18 | 33    |
| RTSum - 0010424-76.2018.5.18.0121 | 10/05/18 | 12/06/18 | 33    |
| RTSum - 0010428-16.2018.5.18.0121 | 11/05/18 | 12/06/18 | 32    |
| RTSum - 0010429-98.2018.5.18.0121 | 11/05/18 | 12/06/18 | 32    |
| RTSum - 0010431-68.2018.5.18.0121 | 14/05/18 | 12/06/18 | 29    |
| RTSum - 0010432-53.2018.5.18.0121 | 14/05/18 | 12/06/18 | 29    |
| RTSum - 0010433-38.2018.5.18.0121 | 14/05/18 | 12/06/18 | 29    |
| RTSum - 0010441-15.2018.5.18.0121 | 17/05/18 | 12/06/18 | 26    |
| RTSum - 0010443-82.2018.5.18.0121 | 17/05/18 | 12/06/18 | 26    |

**Legenda:**

- Ajuiz.: Data do Ajuizamento;

- 1ª Aud.: Data da primeira audiência que ocorrer, Inicial ou UNA;

- Prazo: Prazo, em dias corridos, entre a Data do Ajuizamento e a Data da 1ª Audiência.





## PRAZO MÉDIO PARA REALIZAÇÃO DA 1ª AUDIÊNCIA - 1ª VARA DO TRABALHO DE ITUMBIARA

### 1ª VARA DO TRABALHO DE ITUMBIARA

#### SUMARÍSSIMO

| Qtd | Prazo Médio |
|-----|-------------|
| 54  | 28,26       |

| Nr. Processo                      | Ajuiz.   | 1ª Aud.  | Prazo |
|-----------------------------------|----------|----------|-------|
| RTSum - 0010446-37.2018.5.18.0121 | 18/05/18 | 12/06/18 | 25    |
| RTSum - 0010447-22.2018.5.18.0121 | 18/05/18 | 19/06/18 | 32    |
| RTSum - 0010448-07.2018.5.18.0121 | 18/05/18 | 12/06/18 | 25    |
| RTSum - 0010449-89.2018.5.18.0121 | 18/05/18 | 12/06/18 | 25    |
| RTSum - 0010450-74.2018.5.18.0121 | 18/05/18 | 12/06/18 | 25    |
| RTSum - 0010451-59.2018.5.18.0121 | 18/05/18 | 12/06/18 | 25    |
| RTSum - 0010452-44.2018.5.18.0121 | 18/05/18 | 19/06/18 | 32    |
| RTSum - 0010453-29.2018.5.18.0121 | 18/05/18 | 12/06/18 | 25    |
| RTSum - 0010455-96.2018.5.18.0121 | 18/05/18 | 19/06/18 | 32    |
| RTSum - 0010458-51.2018.5.18.0121 | 21/05/18 | 19/06/18 | 29    |
| RTSum - 0010461-06.2018.5.18.0121 | 21/05/18 | 19/06/18 | 29    |
| RTSum - 0010463-73.2018.5.18.0121 | 22/05/18 | 19/06/18 | 28    |
| RTSum - 0010464-58.2018.5.18.0121 | 23/05/18 | 19/06/18 | 27    |
| RTSum - 0010467-13.2018.5.18.0121 | 24/05/18 | 19/06/18 | 26    |
| RTSum - 0010468-95.2018.5.18.0121 | 24/05/18 | 19/06/18 | 26    |
| RTSum - 0010469-80.2018.5.18.0121 | 24/05/18 | 19/06/18 | 26    |
| RTSum - 0010470-65.2018.5.18.0121 | 24/05/18 | 19/06/18 | 26    |
| RTSum - 0010473-20.2018.5.18.0121 | 25/05/18 | 19/06/18 | 25    |
| RTSum - 0010474-05.2018.5.18.0121 | 25/05/18 | 19/06/18 | 25    |
| RTSum - 0010475-87.2018.5.18.0121 | 25/05/18 | 19/06/18 | 25    |
| RTSum - 0010476-72.2018.5.18.0121 | 25/05/18 | 26/06/18 | 32    |
| RTSum - 0010480-12.2018.5.18.0121 | 26/05/18 | 19/06/18 | 24    |
| RTSum - 0010482-79.2018.5.18.0121 | 28/05/18 | 27/06/18 | 30    |
| RTSum - 0010483-64.2018.5.18.0121 | 28/05/18 | 19/06/18 | 22    |

**Legenda:**

- Ajuiz.: Data do Ajuizamento;
- 1ª Aud.: Data da primeira audiência que ocorrer, Inicial ou UNA;
- Prazo: Prazo, em dias corridos, entre a Data do Ajuizamento e a Data da 1ª Audiência.



## PRAZO MÉDIO PARA REALIZAÇÃO DA 1ª AUDIÊNCIA - 1ª VARA DO TRABALHO DE ITUMBIARA

### 1ª VARA DO TRABALHO DE ITUMBIARA

#### SUMARÍSSIMO

| Qtd | Prazo Médio |
|-----|-------------|
| 54  | 28,26       |

| Nr. Processo                      | Ajuiz.   | 1ª Aud.  | Prazo |
|-----------------------------------|----------|----------|-------|
| RTSum - 0010484-49.2018.5.18.0121 | 28/05/18 | 19/06/18 | 22    |
| RTSum - 0010485-34.2018.5.18.0121 | 28/05/18 | 19/06/18 | 22    |
| RTSum - 0010486-19.2018.5.18.0121 | 28/05/18 | 27/06/18 | 30    |
| RTSum - 0010489-71.2018.5.18.0121 | 29/05/18 | 27/06/18 | 29    |
| RTSum - 0010492-26.2018.5.18.0121 | 30/05/18 | 27/06/18 | 28    |
| RTSum - 0010497-48.2018.5.18.0121 | 30/05/18 | 27/06/18 | 28    |
| RTSum - 0010498-33.2018.5.18.0121 | 30/05/18 | 27/06/18 | 28    |
| RTSum - 0010501-85.2018.5.18.0121 | 04/06/18 | 27/06/18 | 23    |
| RTSum - 0010502-70.2018.5.18.0121 | 04/06/18 | 27/06/18 | 23    |

**Legenda:**

- Ajuiz.: Data do Ajuizamento;
- 1ª Aud.: Data da primeira audiência que ocorrer, Inicial ou UNA;
- Prazo: Prazo, em dias corridos, entre a Data do Ajuizamento e a Data da 1ª Audiência.



## PRAZO MÉDIO PARA REALIZAÇÃO DA 1ª AUDIÊNCIA - 1ª VARA DO TRABALHO DE ITUMBIARA

Data da 1ª audiência entre 1/6/2018 e 30/6/2018 23:59:59

### Sem magistrado

#### SUMARÍSSIMO

| Qtd | Prazo Médio |
|-----|-------------|
| 54  | 28,26       |

| Nr. Processo                      | Ajuiz.   | 1ª Aud.  | Prazo |
|-----------------------------------|----------|----------|-------|
| RTSum - 0010395-26.2018.5.18.0121 | 03/05/18 | 05/06/18 | 33    |
| RTSum - 0010400-48.2018.5.18.0121 | 03/05/18 | 05/06/18 | 33    |
| RTSum - 0010402-18.2018.5.18.0121 | 03/05/18 | 06/06/18 | 34    |
| RTSum - 0010405-70.2018.5.18.0121 | 04/05/18 | 06/06/18 | 33    |
| RTSum - 0010406-55.2018.5.18.0121 | 07/05/18 | 06/06/18 | 30    |
| RTSum - 0010409-10.2018.5.18.0121 | 07/05/18 | 06/06/18 | 30    |
| RTSum - 0010413-47.2018.5.18.0121 | 08/05/18 | 07/06/18 | 30    |
| RTSum - 0010414-32.2018.5.18.0121 | 08/05/18 | 07/06/18 | 30    |
| RTSum - 0010415-17.2018.5.18.0121 | 08/05/18 | 07/06/18 | 30    |
| RTSum - 0010419-54.2018.5.18.0121 | 09/05/18 | 07/06/18 | 29    |
| RTSum - 0010421-24.2018.5.18.0121 | 10/05/18 | 12/06/18 | 33    |
| RTSum - 0010422-09.2018.5.18.0121 | 10/05/18 | 12/06/18 | 33    |
| RTSum - 0010423-91.2018.5.18.0121 | 10/05/18 | 12/06/18 | 33    |
| RTSum - 0010424-76.2018.5.18.0121 | 10/05/18 | 12/06/18 | 33    |
| RTSum - 0010428-16.2018.5.18.0121 | 11/05/18 | 12/06/18 | 32    |
| RTSum - 0010429-98.2018.5.18.0121 | 11/05/18 | 12/06/18 | 32    |
| RTSum - 0010431-68.2018.5.18.0121 | 14/05/18 | 12/06/18 | 29    |
| RTSum - 0010432-53.2018.5.18.0121 | 14/05/18 | 12/06/18 | 29    |
| RTSum - 0010433-38.2018.5.18.0121 | 14/05/18 | 12/06/18 | 29    |
| RTSum - 0010441-15.2018.5.18.0121 | 17/05/18 | 12/06/18 | 26    |
| RTSum - 0010443-82.2018.5.18.0121 | 17/05/18 | 12/06/18 | 26    |
| RTSum - 0010446-37.2018.5.18.0121 | 18/05/18 | 12/06/18 | 25    |

**Legenda:**

- Ajuiz.: Data do Ajuizamento;
- 1ª Aud.: Data da primeira audiência que ocorrer, Inicial ou UNA;
- Prazo: Prazo, em dias corridos, entre a Data do Ajuizamento e a Data da 1ª Audiência.



## PRAZO MÉDIO PARA REALIZAÇÃO DA 1ª AUDIÊNCIA - 1ª VARA DO TRABALHO DE ITUMBIARA

### Sem magistrado

#### SUMARÍSSIMO

| Qtd | Prazo Médio |
|-----|-------------|
| 54  | 28,26       |

| Nr. Processo                      | Ajuiz.   | 1ª Aud.  | Prazo |
|-----------------------------------|----------|----------|-------|
| RTSum - 0010447-22.2018.5.18.0121 | 18/05/18 | 19/06/18 | 32    |
| RTSum - 0010448-07.2018.5.18.0121 | 18/05/18 | 12/06/18 | 25    |
| RTSum - 0010449-89.2018.5.18.0121 | 18/05/18 | 12/06/18 | 25    |
| RTSum - 0010450-74.2018.5.18.0121 | 18/05/18 | 12/06/18 | 25    |
| RTSum - 0010451-59.2018.5.18.0121 | 18/05/18 | 12/06/18 | 25    |
| RTSum - 0010452-44.2018.5.18.0121 | 18/05/18 | 19/06/18 | 32    |
| RTSum - 0010453-29.2018.5.18.0121 | 18/05/18 | 12/06/18 | 25    |
| RTSum - 0010455-96.2018.5.18.0121 | 18/05/18 | 19/06/18 | 32    |
| RTSum - 0010458-51.2018.5.18.0121 | 21/05/18 | 19/06/18 | 29    |
| RTSum - 0010461-06.2018.5.18.0121 | 21/05/18 | 19/06/18 | 29    |
| RTSum - 0010463-73.2018.5.18.0121 | 22/05/18 | 19/06/18 | 28    |
| RTSum - 0010464-58.2018.5.18.0121 | 23/05/18 | 19/06/18 | 27    |
| RTSum - 0010467-13.2018.5.18.0121 | 24/05/18 | 19/06/18 | 26    |
| RTSum - 0010468-95.2018.5.18.0121 | 24/05/18 | 19/06/18 | 26    |
| RTSum - 0010469-80.2018.5.18.0121 | 24/05/18 | 19/06/18 | 26    |
| RTSum - 0010470-65.2018.5.18.0121 | 24/05/18 | 19/06/18 | 26    |
| RTSum - 0010473-20.2018.5.18.0121 | 25/05/18 | 19/06/18 | 25    |
| RTSum - 0010474-05.2018.5.18.0121 | 25/05/18 | 19/06/18 | 25    |
| RTSum - 0010475-87.2018.5.18.0121 | 25/05/18 | 19/06/18 | 25    |
| RTSum - 0010476-72.2018.5.18.0121 | 25/05/18 | 26/06/18 | 32    |
| RTSum - 0010480-12.2018.5.18.0121 | 26/05/18 | 19/06/18 | 24    |
| RTSum - 0010482-79.2018.5.18.0121 | 28/05/18 | 27/06/18 | 30    |
| RTSum - 0010483-64.2018.5.18.0121 | 28/05/18 | 19/06/18 | 22    |
| RTSum - 0010484-49.2018.5.18.0121 | 28/05/18 | 19/06/18 | 22    |
| RTSum - 0010485-34.2018.5.18.0121 | 28/05/18 | 19/06/18 | 22    |

**Legenda:**

- Ajuiz.: Data do Ajuizamento;
- 1ª Aud.: Data da primeira audiência que ocorrer, Inicial ou UNA;
- Prazo: Prazo, em dias corridos, entre a Data do Ajuizamento e a Data da 1ª Audiência.



**PRAZO MÉDIO PARA REALIZAÇÃO DA 1ª AUDIÊNCIA -  
1ª VARA DO TRABALHO DE ITUMBIARA**

**Sem magistrado**

**SUMARÍSSIMO**

| Qtd | Prazo Médio |
|-----|-------------|
| 54  | 28,26       |

| Nr. Processo                      | Ajuiz.   | 1ª Aud.  | Prazo |
|-----------------------------------|----------|----------|-------|
| RTSum - 0010486-19.2018.5.18.0121 | 28/05/18 | 27/06/18 | 30    |
| RTSum - 0010489-71.2018.5.18.0121 | 29/05/18 | 27/06/18 | 29    |
| RTSum - 0010492-26.2018.5.18.0121 | 30/05/18 | 27/06/18 | 28    |
| RTSum - 0010497-48.2018.5.18.0121 | 30/05/18 | 27/06/18 | 28    |
| RTSum - 0010498-33.2018.5.18.0121 | 30/05/18 | 27/06/18 | 28    |
| RTSum - 0010501-85.2018.5.18.0121 | 04/06/18 | 27/06/18 | 23    |
| RTSum - 0010502-70.2018.5.18.0121 | 04/06/18 | 27/06/18 | 23    |

**Legenda:**

- Ajuiz.: Data do Ajuizamento;
- 1ª Aud.: Data da primeira audiência que ocorrer, Inicial ou UNA;
- Prazo: Prazo, em dias corridos, entre a Data do Ajuizamento e a Data da 1ª Audiência.