

## Conceituação

| Tema                              | Prazos Processuais  |
|-----------------------------------|---|
| <b>Relatórios</b>                 | Evolução Histórica<br>Comparativo por VT<br>Comparativo por Grupo<br>Por Grupo<br>Por VT<br>Por Processo<br>Por Magistrado  |
| <b>Resumo</b>                     | Apresenta o prazo médio entre a realização da primeira audiência e o encerramento da instrução.   |
| <b>Descrição</b>                  | O prazo médio é obtido calculando-se a quantidade de dias decorridos entre a data da primeira audiência e a data do encerramento da instrução.<br>Os dados são extraídos baseando-se nos seguintes itens do e-Gestão:<br><br>265 e 90265 - Da realização da primeira audiência até o encerramento da instrução processual na fase de conhecimento – rito sumaríssimo;<br><br>266 e 90266 – Da realização da primeira audiência até o encerramento da instrução processual na fase de conhecimento – exceto rito sumaríssimo (ordinário) |
| <b>Origem da informação</b>       | e-Gestão  |
| <b>Critérios e transformações</b> | Coletado do e-Gestão, consolidado, otimizado e classificado para análise.   |
| <b>Análises possíveis</b>         | Prazo médio entre a realização da primeira audiência e o encerramento da instrução processual na fase de conhecimento, detalhado de forma Geral, Por grupo, por VT, Por Processo e Por Magistrado.  |



## EVOLUÇÃO HISTÓRICA DOS PRAZOS PROCESSUAIS ENTRE A 1ª AUDIÊNCIA E O ENCERRAMENTO DA INSTRUÇÃO - 10ª VARA DO TRABALHO DE GOIÂNIA

Data do encerramento da instrução entre 1/6/2018 e 30/6/2018 23:59:59

| Rito               | Qtd        | Prazo Médio   |
|--------------------|------------|---------------|
| ORDINÁRIO          | 73         | 200,78        |
| SUMARÍSSIMO        | 63         | 30,68         |
| <b>Total/Média</b> | <b>136</b> | <b>121,99</b> |

Percentual de Processos por Rito

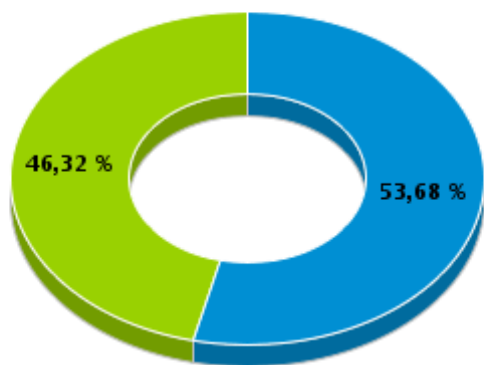

Rito

■ ORDINÁRIO ■ SUMARÍSSIMO

Prazo Médio por Rito

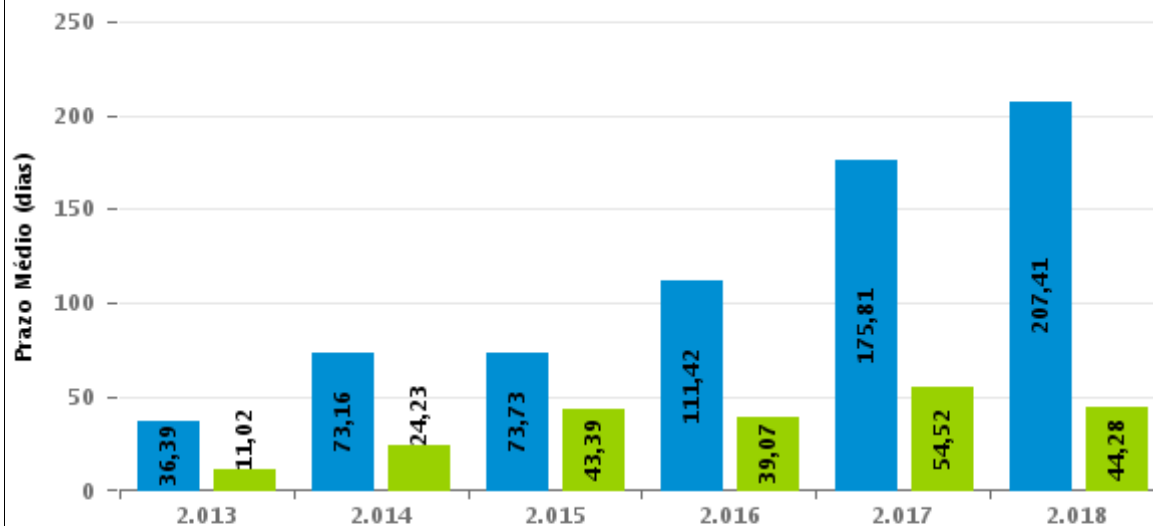

Para este exercício foram computados os processos até o mês de Junho/2.018

Rito

■ ORDINÁRIO ■ SUMARÍSSIMO

## COMPARATIVO DO PRAZO MÉDIO ENTRE A 1ª AUDIÊNCIA E O ENCERRAMENTO DA INSTRUÇÃO - 10ª VARA DO TRABALHO DE GOIÂNIA

Data do encerramento da instrução entre 1/6/2018 e 30/6/2018 23:59:59

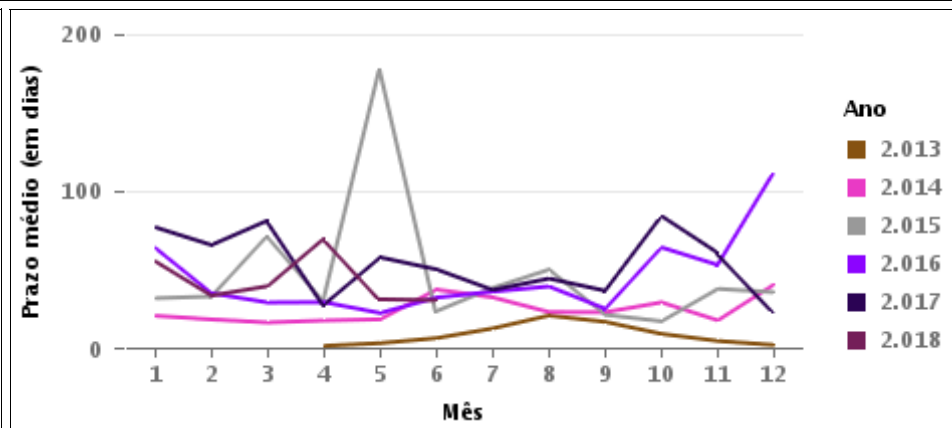
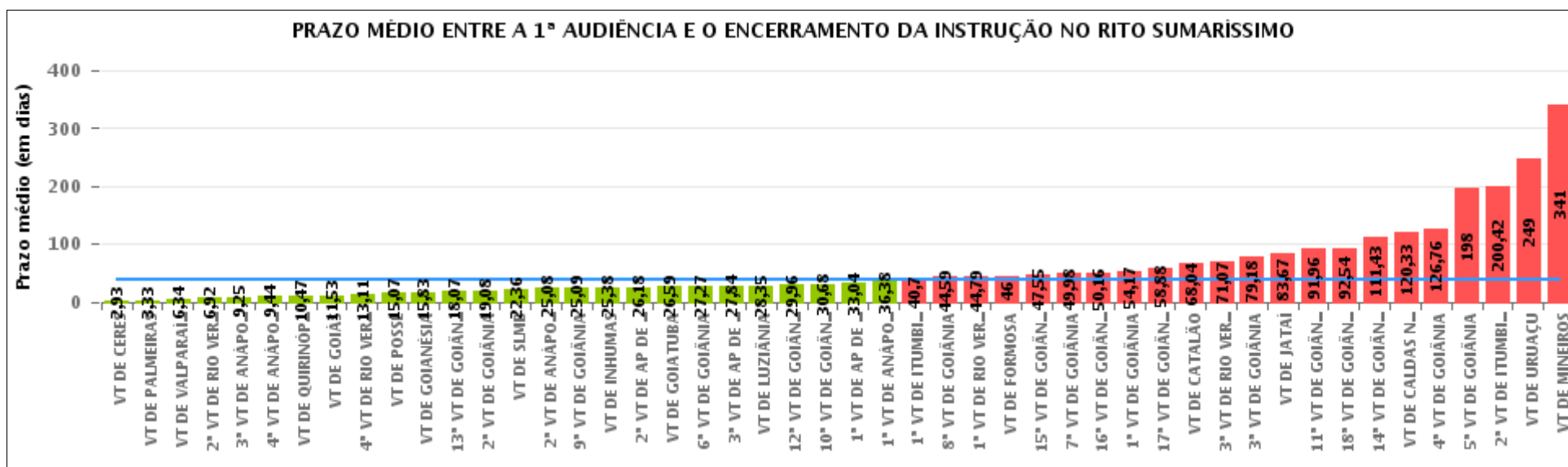



## COMPARATIVO DO PRAZO MÉDIO ENTRE A 1ª AUDIÊNCIA E O ENCERRAMENTO DA INSTRUÇÃO ENTRE AS VARAS DO GRUPO

Data do encerramento da instrução entre 1/6/2018 e 30/6/2018 23:59:59

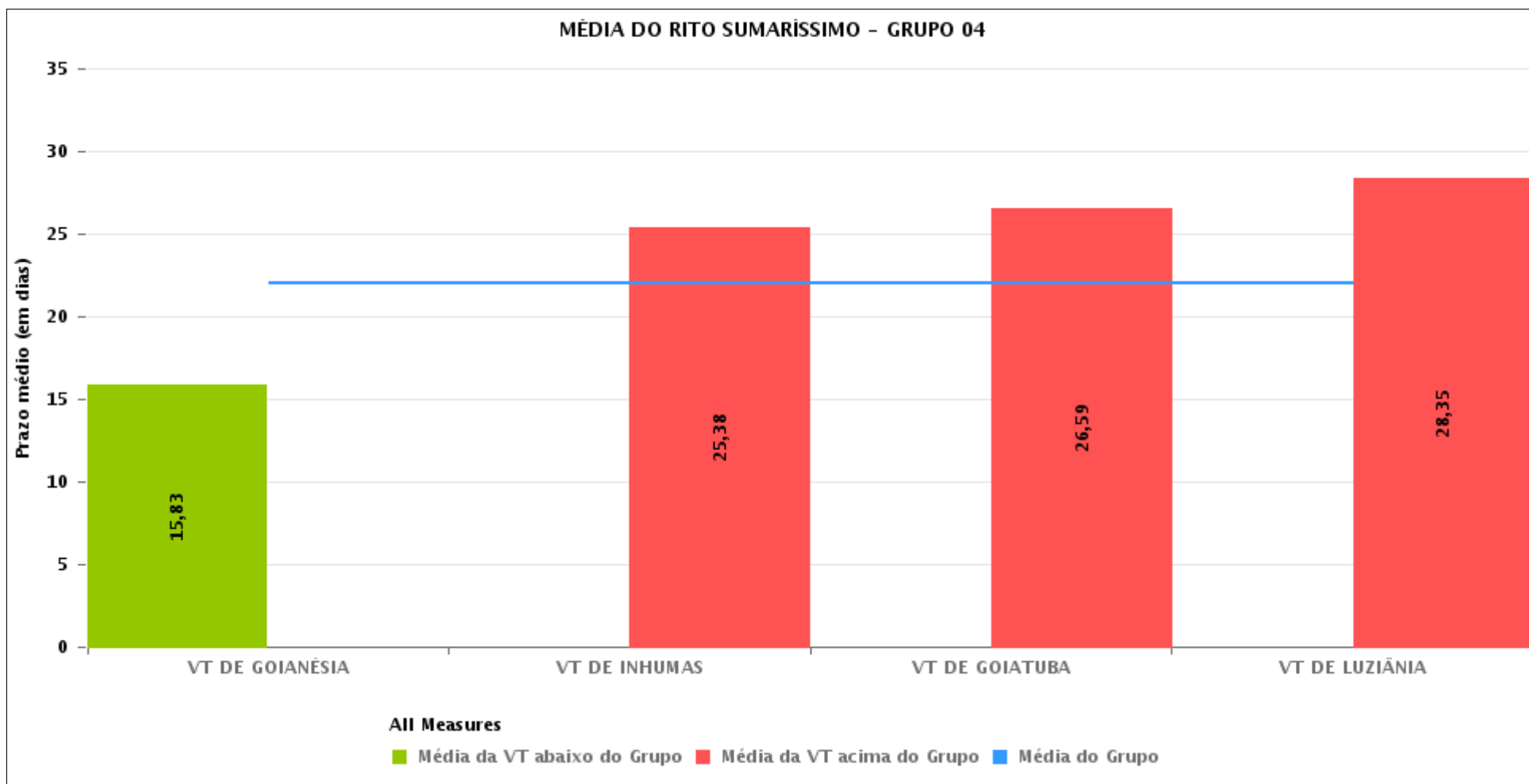



## PRAZO MÉDIO ENTRE A 1ª AUDIÊNCIA E O ENCERRAMENTO DA INSTRUÇÃO POR GRUPO

Data do encerramento da instrução entre 1/6/2018 e 30/6/2018 23:59:59

| Rito        | Grupo    | Qtd. Processos | Prazo Médio (dias) | Ranking |
|-------------|----------|----------------|--------------------|---------|
| SUMARÍSSIMO | GRUPO 01 | 15             | 15,07              | 1°      |
|             | GRUPO 04 | 135            | 22,07              | 2°      |
|             | GRUPO 03 | 843            | 27,15              | 3°      |
|             | GRUPO 02 | 33             | 46                 | 4°      |
|             | GRUPO 05 | 1.145          | 48,8               | 5°      |

| Legenda:   | # Grupo 03 – De 1501 a 2000   | # Grupo 04 – De 2001 a 2500   | # Grupo 05 – Maior que 2500                                |
|--|---|---|--|
| # Grupo 01 – Até 1000<br>VT de Posse<br>VT de Pires do Rio | VT de Ceres<br>1ª VT de Anápolis<br>2ª VT de Anápolis<br>3ª VT de Anápolis<br>4ª VT de Anápolis   | VT de Goiatuba<br>VT de Goianésia<br>1ª VT de Goiânia<br>2ª VT de Goiânia<br>3ª VT de Goiânia<br>4ª VT de Goiânia<br>5ª VT de Goiânia<br>6ª VT de Goiânia<br>7ª VT de Goiânia<br>8ª VT de Goiânia<br>9ª VT de Goiânia<br>10ª VT de Goiânia<br>11ª VT de Goiânia<br>12ª VT de Goiânia<br>13ª VT de Goiânia<br>14ª VT de Goiânia<br>15ª VT de Goiânia<br>16ª VT de Goiânia<br>17ª VT de Goiânia<br>18ª VT de Goiânia<br>VT de Inhumas<br>VT de Luziânia | VT de Catalão<br>VT de Uruaçu<br>VT de Valparaíso de Goiás |
| # Grupo 02 – De 1001 a 1500<br>VT de Formosa               | 1ª VT de Aparecida de Goiânia<br>2ª VT de Aparecida de Goiânia<br>3ª VT de Aparecida de Goiânia<br>VT de Caldas Novas<br>1ª VT de Itumbiara<br>2ª VT de Itumbiara<br>VT de Goiás<br>VT de Jataí<br>VT de Mineiros<br>VT de Quirinópolis<br>1ª VT de Rio Verde<br>2ª VT de Rio Verde<br>3ª VT de Rio Verde<br>4ª VT de Rio Verde<br>VT de São Luis de Montes Belos |   |  |



## PRAZO MÉDIO ENTRE A 1ª AUDIÊNCIA E O ENCERRAMENTO DA INSTRUÇÃO DE TODAS AS VARAS DO TRABALHO

Data do encerramento da instrução entre 1/6/2018 e 30/6/2018 23:59:59

### SUMARÍSSIMO

| Qtd. Processos | Prazo Médio (dias) |
|----------------|--------------------|
| 2.171          | 38,45              |

| Vara do Trabalho                             | Qtd Processos | Prazo Médio | Ranking |
|--|---------------|-------------|---------|
| VARA DO TRABALHO DE CERES                    | 57            | 2,93        | 1°      |
| VARA DO TRABALHO DE PALMEIRAS                | 6             | 3,33        | 2°      |
| VARA DO TRABALHO DE VALPARAÍSO DE GOIÁS      | 94            | 6,34        | 3°      |
| 2ª VARA DO TRABALHO DE RIO VERDE             | 24            | 6,92        | 4°      |
| 3ª VARA DO TRABALHO DE ANÁPOLIS              | 53            | 9,25        | 5°      |
| 4ª VARA DO TRABALHO DE ANÁPOLIS              | 62            | 9,44        | 6°      |
| VARA DO TRABALHO DE QUIRINÓPOLIS             | 36            | 10,47       | 7°      |
| VARA DO TRABALHO DE GOIÁS                    | 106           | 11,53       | 8°      |
| 4ª VARA DO TRABALHO DE RIO VERDE             | 18            | 13,11       | 9°      |
| VARA DO TRABALHO DE POSSE                    | 15            | 15,07       | 10°     |
| VARA DO TRABALHO DE GOIANÉSIA                | 60            | 15,83       | 11°     |
| 13ª VARA DO TRABALHO DE GOIÂNIA              | 45            | 18,07       | 12°     |
| 2ª VARA DO TRABALHO DE GOIÂNIA               | 72            | 19,08       | 13°     |
| VARA DO TRABALHO DE SÃO LUIS DE MONTES BELOS | 114           | 22,36       | 14°     |
| 2ª VARA DO TRABALHO DE ANÁPOLIS              | 26            | 25,08       | 15°     |
| 9ª VARA DO TRABALHO DE GOIÂNIA               | 57            | 25,09       | 16°     |
| VARA DO TRABALHO DE INHUMAS                  | 8             | 25,38       | 17°     |
| 2ª VARA DO TRABALHO DE APARECIDA DE GOIÂNIA  | 76            | 26,18       | 18°     |
| VARA DO TRABALHO DE GOIATUBA                 | 41            | 26,59       | 19°     |
| 6ª VARA DO TRABALHO DE GOIÂNIA               | 44            | 27,27       | 20°     |
| 3ª VARA DO TRABALHO DE APARECIDA DE GOIÂNIA  | 55            | 27,84       | 21°     |
| VARA DO TRABALHO DE LUZIÂNIA                 | 26            | 28,35       | 22°     |
| 12ª VARA DO TRABALHO DE GOIÂNIA              | 68            | 29,96       | 23°     |
| 10ª VARA DO TRABALHO DE GOIÂNIA              | 63            | 30,68       | 24°     |
| 1ª VARA DO TRABALHO DE APARECIDA DE GOIÂNIA  | 46            | 33,04       | 25°     |
| 1ª VARA DO TRABALHO DE ANÁPOLIS              | 32            | 36,38       | 26°     |



## PRAZO MÉDIO ENTRE A 1ª AUDIÊNCIA E O ENCERRAMENTO DA INSTRUÇÃO DE TODAS AS VARAS DO TRABALHO

### SUMARÍSSIMO

| Qtd. Processos | Prazo Médio (dias) |
|----------------|--------------------|
| 2.171          | 38,45              |

| Vara do Trabalho                 | Qtd Processos | Prazo Médio | Ranking |
|----------------------------------|---------------|-------------|---------|
| 1ª VARA DO TRABALHO DE ITUMBIARA | 46            | 40,7        | 27°     |
| 8ª VARA DO TRABALHO DE GOIÂNIA   | 63            | 44,59       | 28°     |
| 1ª VARA DO TRABALHO DE RIO VERDE | 34            | 44,79       | 29°     |
| VARA DO TRABALHO DE FORMOSA      | 33            | 46          | 30°     |
| 15ª VARA DO TRABALHO DE GOIÂNIA  | 66            | 47,55       | 31°     |
| 7ª VARA DO TRABALHO DE GOIÂNIA   | 66            | 49,98       | 32°     |
| 16ª VARA DO TRABALHO DE GOIÂNIA  | 80            | 50,16       | 33°     |
| 1ª VARA DO TRABALHO DE GOIÂNIA   | 71            | 54,17       | 34°     |
| 17ª VARA DO TRABALHO DE GOIÂNIA  | 100           | 58,88       | 35°     |
| VARA DO TRABALHO DE CATALÃO      | 26            | 68,04       | 36°     |
| 3ª VARA DO TRABALHO DE RIO VERDE | 29            | 71,07       | 37°     |
| 3ª VARA DO TRABALHO DE GOIÂNIA   | 87            | 79,18       | 38°     |
| VARA DO TRABALHO DE JATAÍ        | 3             | 83,67       | 39°     |
| 11ª VARA DO TRABALHO DE GOIÂNIA  | 48            | 91,96       | 40°     |
| 18ª VARA DO TRABALHO DE GOIÂNIA  | 46            | 92,54       | 41°     |
| 14ª VARA DO TRABALHO DE GOIÂNIA  | 7             | 111,43      | 42°     |
| VARA DO TRABALHO DE CALDAS NOVAS | 12            | 120,33      | 43°     |
| 4ª VARA DO TRABALHO DE GOIÂNIA   | 29            | 126,76      | 44°     |
| 5ª VARA DO TRABALHO DE GOIÂNIA   | 1             | 198         | 45°     |
| 2ª VARA DO TRABALHO DE ITUMBIARA | 12            | 200,42      | 46°     |
| VARA DO TRABALHO DE URUAÇU       | 6             | 249         | 47°     |
| VARA DO TRABALHO DE MINEIROS     | 2             | 341         | 48°     |



## PRAZO MÉDIO ENTRE A 1ª AUDIÊNCIA E O ENCERRAMENTO DA INSTRUÇÃO - 10ª VARA DO TRABALHO DE GOIÂNIA

Data do encerramento da instrução entre 1/6/2018 e 30/6/2018 23:59:59

| Qtd | Prazo Médio |
|-----|-------------|
|     |             |

| Nr. Processo | 1ª Aud. | nc. Instruçã | Prazo |
|--------------|---------|--------------|-------|
|              |         |              |       |

**Legenda:**

1ª Aud.: Data da primeira audiência que ocorrer, Inicial ou UNA;

Enc. da Instrução: Data da conclusão para proferir sentença;

Prazo: Quantidade de dias decorridos da 1ª aud. até o encerramento da instrução.





## PRAZO MÉDIO ENTRE A 1ª AUDIÊNCIA E O ENCERRAMENTO DA INSTRUÇÃO - 10ª VARA DO TRABALHO DE GOIÂNIA

Data do encerramento da instrução entre 1/6/2018 e 30/6/2018 23:59:59

| Qtd | Prazo Médio |
|-----|-------------|
|     |             |

| Nr. Processo  | 1ª Aud. | Enc. Instrução. | Prazo |
|---|---------|-----------------|-------|
| <b>Legenda:</b><br>1ª Aud.: Data da primeira audiência que ocorrer, Inicial ou UNA;<br>Enc. da Instrução: Data da conclusão para proferir sentença;<br>Prazo: Quantidade de dias decorridos da 1ª aud. até o encerramento da instrução. |         |                 |       |