

## Conceituação

| Tema                              | Prazos Processuais   |
|-----------------------------------|--|
| <b>Relatórios</b>                 | Evolução Histórica<br>Comparativo por VT<br>Comparativo por Grupo<br>Por Grupo<br>Por VT<br>Por Processo<br>Por Magistrado   |
| <b>Resumo</b>                     | Apresenta o prazo médio desde o ajuizamento da ação até o encerramento da instrução.   |
| <b>Descrição</b>                  | O prazo médio é obtido calculando-se a quantidade de dias decorridos desde o ajuizamento até o encerramento da instrução.<br>Os dados são extraídos baseando-se nos itens do e-Gestão:<br><br>267 e 90267 - Do ajuizamento da ação até o encerramento da instrução na fase de conhecimento – rito sumaríssimo;<br><br>268 e 90268 – Do ajuizamento da ação até o encerramento da instrução na fase de conhecimento – exceto rito sumaríssimo (ordinário) |
| <b>Origem da informação</b>       | e-Gestão   |
| <b>Critérios e transformações</b> | Coletado do e-Gestão, consolidado, otimizado e classificado para análise.  |
| <b>Análises possíveis</b>         | Prazo médio entre o ajuizamento da ação e o encerramento da instrução, detalhado de forma Geral, Por grupo, por VT, Por Processo e Por Magistrado.   |



## EVOLUÇÃO HISTÓRICA DOS PRAZOS PROCESSUAIS ENTRE O AJUIZAMENTO E O ENCERRAMENTO DA INSTRUÇÃO - VARA DO TRABALHO DE INHUMAS

Data do encerramento da instrução entre 1/6/2018 e 30/6/2018 23:59:59

| Rito               | Qtd        | Prazo Médio  |
|--------------------|------------|--------------|
| ORDINÁRIO          | 77         | 72,22        |
| SUMARÍSSIMO        | 105        | 18,99        |
| <b>Total/Média</b> | <b>182</b> | <b>41,51</b> |

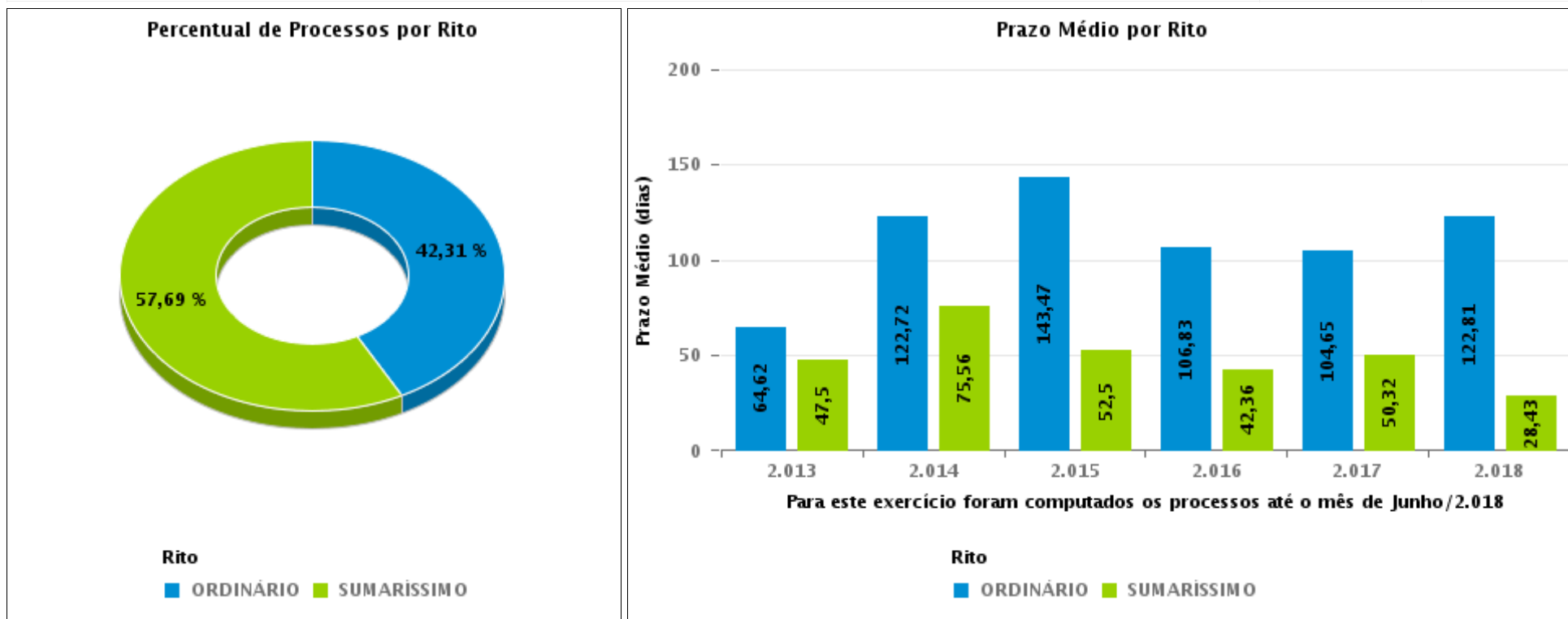



## COMPARATIVO DO PRAZO MÉDIO ENTRE O AJUIZAMENTO E O ENCERRAMENTO DA INSTRUÇÃO - VARA DO TRABALHO DE INHUMAS

Data do encerramento da instrução entre 1/6/2018 e 30/6/2018 23:59:59

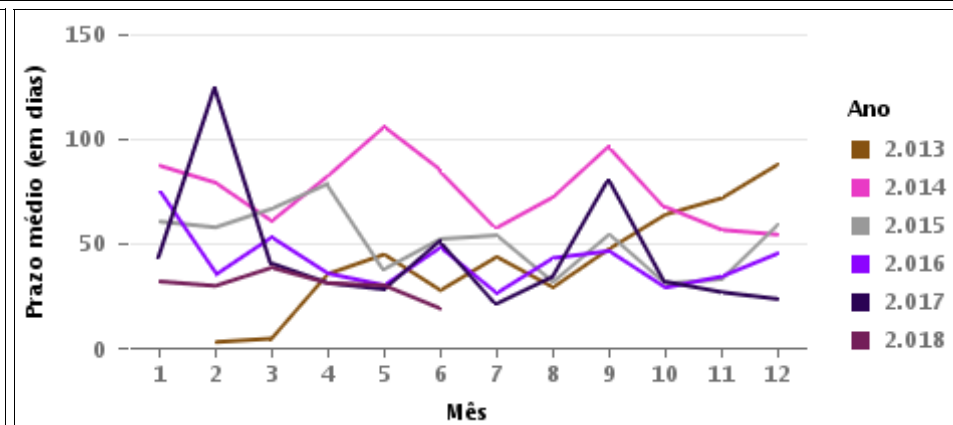
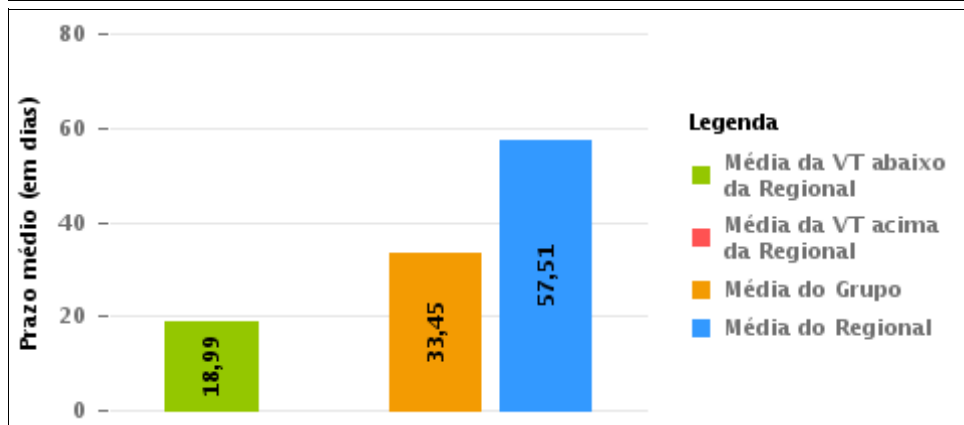
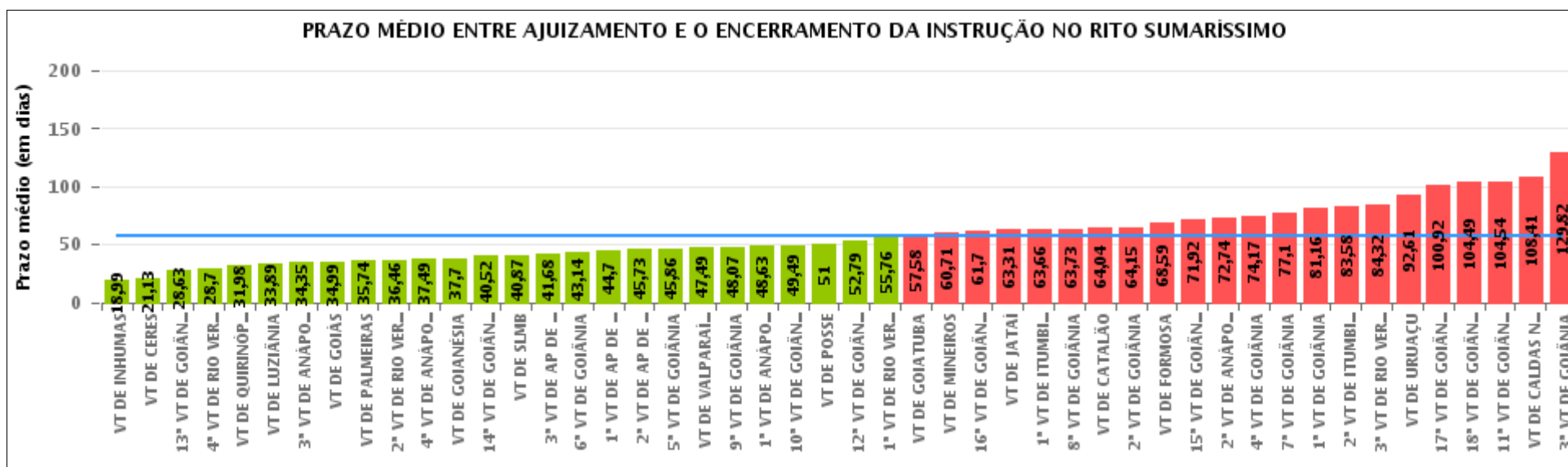



## COMPARATIVO DO PRAZO MÉDIO ENTRE O AJUIZAMENTO E O ENCERRAMENTO DA INSTRUÇÃO ENTRE AS VARAS DO GRUPO

Data do encerramento da instrução entre 1/6/2018 e 30/6/2018 23:59:59

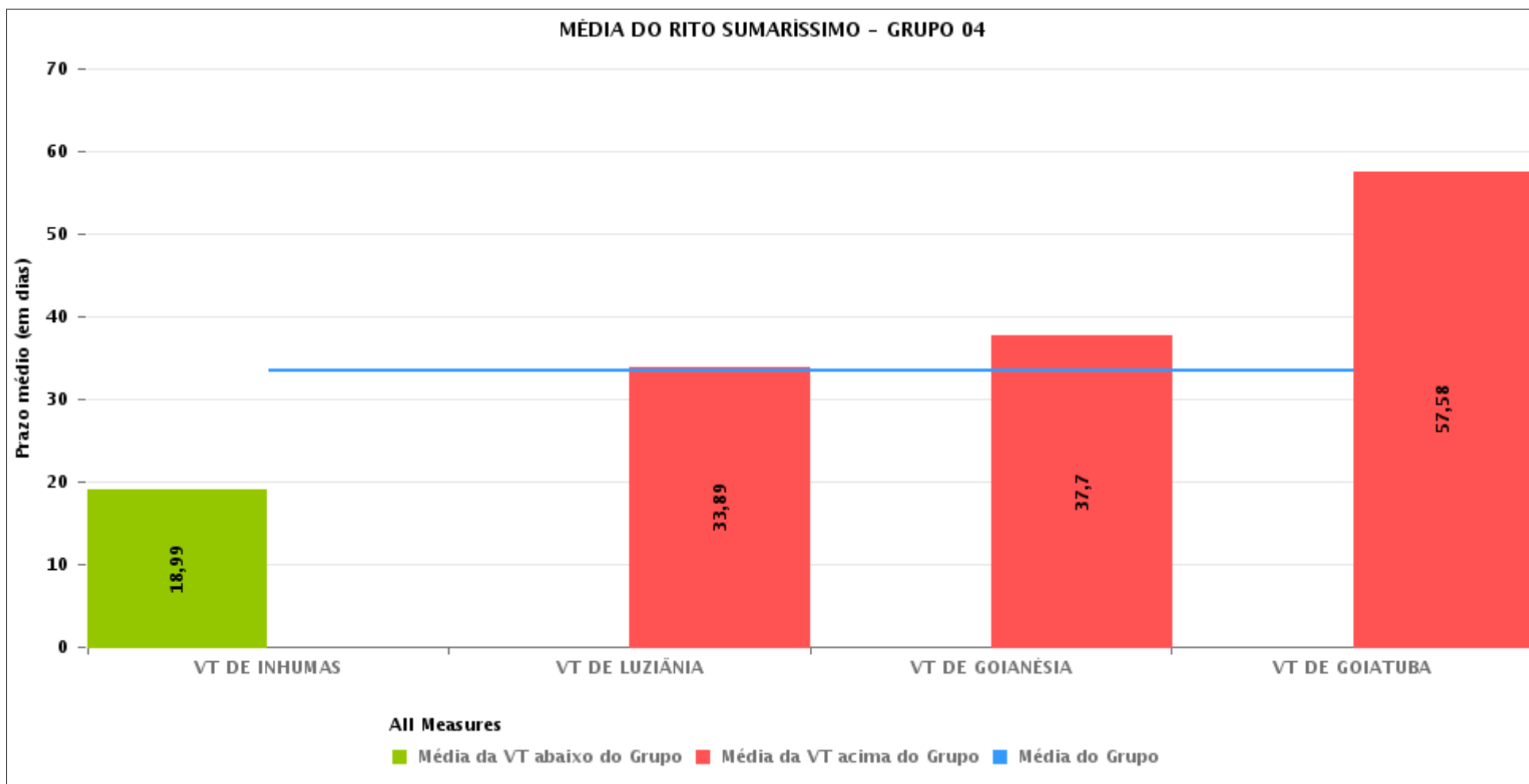



## PRAZO MÉDIO ENTRE O AJUIZAMENTO E O ENCERRAMENTO DA INSTRUÇÃO POR GRUPO

Data do encerramento da instrução entre 1/6/2018 e 30/6/2018 23:59:59

| Rito        | Grupo    | Qtd. Processos | Prazo Médio (dias) | Ranking |
|-------------|----------|----------------|--------------------|---------|
| SUMARÍSSIMO | GRUPO 04 | 291            | 33,45              | 1°      |
|             | GRUPO 03 | 1.289          | 49,53              | 2°      |
|             | GRUPO 01 | 24             | 51                 | 3°      |
|             | GRUPO 05 | 1.700          | 67,52              | 4°      |
|             | GRUPO 02 | 37             | 68,59              | 5°      |

| Legenda:   | # Grupo 03 – De 1501 a 2000   | # Grupo 04 – De 2001 a 2500   | # Grupo 05 – Maior que 2500                                |
|--|---|---|--|
| # Grupo 01 – Até 1000<br>VT de Posse<br>VT de Pires do Rio | VT de Ceres<br>1ª VT de Anápolis<br>2ª VT de Anápolis<br>3ª VT de Anápolis<br>4ª VT de Anápolis   | VT de Goiatuba<br>VT de Goianésia<br>1ª VT de Goiânia<br>2ª VT de Goiânia<br>3ª VT de Goiânia<br>4ª VT de Goiânia<br>5ª VT de Goiânia<br>6ª VT de Goiânia<br>7ª VT de Goiânia<br>8ª VT de Goiânia<br>9ª VT de Goiânia<br>10ª VT de Goiânia<br>11ª VT de Goiânia<br>12ª VT de Goiânia<br>13ª VT de Goiânia<br>14ª VT de Goiânia<br>15ª VT de Goiânia<br>16ª VT de Goiânia<br>17ª VT de Goiânia<br>18ª VT de Goiânia<br>VT de Inhumas<br>VT de Luziânia | VT de Catalão<br>VT de Uruaçu<br>VT de Valparaíso de Goiás |
| # Grupo 02 – De 1001 a 1500<br>VT de Formosa               | 1ª VT de Aparecida de Goiânia<br>2ª VT de Aparecida de Goiânia<br>3ª VT de Aparecida de Goiânia<br>VT de Caldas Novas<br>1ª VT de Itumbiara<br>2ª VT de Itumbiara<br>VT de Goiás<br>VT de Jataí<br>VT de Mineiros<br>VT de Quirinópolis<br>1ª VT de Rio Verde<br>2ª VT de Rio Verde<br>3ª VT de Rio Verde<br>4ª VT de Rio Verde<br>VT de São Luis de Montes Belos |   |  |



## PRAZO MÉDIO ENTRE O AJUIZAMENTO E O ENCERRAMENTO DA INSTRUÇÃO DE TODAS AS VARAS DO TRABALHO

Data do encerramento da instrução entre 1/6/2018 e 30/6/2018 23:59:59

### SUMARÍSSIMO

| Qtd. Processos | Prazo Médio (dias) |
|----------------|--------------------|
| 3.341          | 57,51              |

| Vara do Trabalho                             | Qtd Processos | Prazo Médio | Ranking |
|--|---------------|-------------|---------|
| VARA DO TRABALHO DE INHUMAS                  | 105           | 18,99       | 1°      |
| VARA DO TRABALHO DE CERES                    | 72            | 21,13       | 2°      |
| 13ª VARA DO TRABALHO DE GOIÂNIA              | 73            | 28,63       | 3°      |
| 4ª VARA DO TRABALHO DE RIO VERDE             | 23            | 28,7        | 4°      |
| VARA DO TRABALHO DE QUIRINÓPOLIS             | 44            | 31,98       | 5°      |
| VARA DO TRABALHO DE LUZIÂNIA                 | 70            | 33,89       | 6°      |
| 3ª VARA DO TRABALHO DE ANÁPOLIS              | 62            | 34,35       | 7°      |
| VARA DO TRABALHO DE GOIÁS                    | 109           | 34,99       | 8°      |
| VARA DO TRABALHO DE PALMEIRAS                | 34            | 35,74       | 9°      |
| 2ª VARA DO TRABALHO DE RIO VERDE             | 35            | 36,46       | 10°     |
| 4ª VARA DO TRABALHO DE ANÁPOLIS              | 72            | 37,49       | 11°     |
| VARA DO TRABALHO DE GOIANÉSIA                | 66            | 37,7        | 12°     |
| 14ª VARA DO TRABALHO DE GOIÂNIA              | 94            | 40,52       | 13°     |
| VARA DO TRABALHO DE SÃO LUIS DE MONTES BELOS | 179           | 40,87       | 14°     |
| 3ª VARA DO TRABALHO DE APARECIDA DE GOIÂNIA  | 71            | 41,68       | 15°     |
| 6ª VARA DO TRABALHO DE GOIÂNIA               | 49            | 43,14       | 16°     |
| 1ª VARA DO TRABALHO DE APARECIDA DE GOIÂNIA  | 69            | 44,7        | 17°     |
| 2ª VARA DO TRABALHO DE APARECIDA DE GOIÂNIA  | 113           | 45,73       | 18°     |
| 5ª VARA DO TRABALHO DE GOIÂNIA               | 72            | 45,86       | 19°     |
| VARA DO TRABALHO DE VALPARAÍSO DE GOIÁS      | 138           | 47,49       | 20°     |
| 9ª VARA DO TRABALHO DE GOIÂNIA               | 76            | 48,07       | 21°     |
| 1ª VARA DO TRABALHO DE ANÁPOLIS              | 40            | 48,63       | 22°     |
| 10ª VARA DO TRABALHO DE GOIÂNIA              | 69            | 49,49       | 23°     |
| VARA DO TRABALHO DE POSSE                    | 24            | 51          | 24°     |
| 12ª VARA DO TRABALHO DE GOIÂNIA              | 85            | 52,79       | 25°     |
| 1ª VARA DO TRABALHO DE RIO VERDE             | 34            | 55,76       | 26°     |



## PRAZO MÉDIO ENTRE O AJUIZAMENTO E O ENCERRAMENTO DA INSTRUÇÃO DE TODAS AS VARAS DO TRABALHO

### SUMARÍSSIMO

| Qtd. Processos | Prazo Médio (dias) |
|----------------|--------------------|
| 3.341          | 57,51              |

| Vara do Trabalho                 | Qtd Processos | Prazo Médio | Ranking |
|----------------------------------|---------------|-------------|---------|
| VARA DO TRABALHO DE GOIATUBA     | 50            | 57,58       | 27°     |
| VARA DO TRABALHO DE MINEIROS     | 56            | 60,71       | 28°     |
| 16ª VARA DO TRABALHO DE GOIÂNIA  | 93            | 61,7        | 29°     |
| VARA DO TRABALHO DE JATAÍ        | 49            | 63,31       | 30°     |
| 1ª VARA DO TRABALHO DE ITUMBIARA | 53            | 63,66       | 31°     |
| 8ª VARA DO TRABALHO DE GOIÂNIA   | 71            | 63,73       | 32°     |
| VARA DO TRABALHO DE CATALÃO      | 97            | 64,04       | 33°     |
| 2ª VARA DO TRABALHO DE GOIÂNIA   | 85            | 64,15       | 34°     |
| VARA DO TRABALHO DE FORMOSA      | 37            | 68,59       | 35°     |
| 15ª VARA DO TRABALHO DE GOIÂNIA  | 73            | 71,92       | 36°     |
| 2ª VARA DO TRABALHO DE ANÁPOLIS  | 53            | 72,74       | 37°     |
| 4ª VARA DO TRABALHO DE GOIÂNIA   | 77            | 74,17       | 38°     |
| 7ª VARA DO TRABALHO DE GOIÂNIA   | 70            | 77,1        | 39°     |
| 1ª VARA DO TRABALHO DE GOIÂNIA   | 79            | 81,16       | 40°     |
| 2ª VARA DO TRABALHO DE ITUMBIARA | 73            | 83,58       | 41°     |
| 3ª VARA DO TRABALHO DE RIO VERDE | 31            | 84,32       | 42°     |
| VARA DO TRABALHO DE URUAÇU       | 57            | 92,61       | 43°     |
| 17ª VARA DO TRABALHO DE GOIÂNIA  | 103           | 100,92      | 44°     |
| 18ª VARA DO TRABALHO DE GOIÂNIA  | 55            | 104,49      | 45°     |
| 11ª VARA DO TRABALHO DE GOIÂNIA  | 57            | 104,54      | 46°     |
| VARA DO TRABALHO DE CALDAS NOVAS | 51            | 108,41      | 47°     |
| 3ª VARA DO TRABALHO DE GOIÂNIA   | 93            | 129,82      | 48°     |



## PRAZO MÉDIO ENTRE O AJUIZAMENTO E O ENCERRAMENTO DA INSTRUÇÃO - VARA DO TRABALHO DE INHUMAS

Data do encerramento da instrução entre 1/6/2018 e 30/6/2018 23:59:59

### VARA DO TRABALHO DE INHUMAS

#### SUMARÍSSIMO

| Qtd | Prazo Médio |
|-----|-------------|
| 105 | 18,99       |

| Nr. Processo                      | Ajuiz.   | nc. Instruçã | Prazo |
|-----------------------------------|----------|--------------|-------|
| RTSum - 0010237-73.2018.5.18.0281 | 14/03/18 | 05/06/18     | 83    |
| RTSum - 0010368-48.2018.5.18.0281 | 19/04/18 | 04/06/18     | 46    |
| RTSum - 0010437-80.2018.5.18.0281 | 03/05/18 | 11/06/18     | 39    |
| RTSum - 0010448-12.2018.5.18.0281 | 05/05/18 | 15/06/18     | 41    |
| RTSum - 0010493-16.2018.5.18.0281 | 10/05/18 | 25/06/18     | 46    |
| RTSum - 0010499-23.2018.5.18.0281 | 11/05/18 | 01/06/18     | 21    |
| RTSum - 0010504-45.2018.5.18.0281 | 11/05/18 | 13/06/18     | 33    |
| RTSum - 0010506-15.2018.5.18.0281 | 11/05/18 | 01/06/18     | 21    |
| RTSum - 0010511-37.2018.5.18.0281 | 11/05/18 | 01/06/18     | 21    |
| RTSum - 0010515-74.2018.5.18.0281 | 13/05/18 | 01/06/18     | 19    |
| RTSum - 0010518-29.2018.5.18.0281 | 13/05/18 | 01/06/18     | 19    |
| RTSum - 0010519-14.2018.5.18.0281 | 13/05/18 | 14/06/18     | 32    |
| RTSum - 0010522-66.2018.5.18.0281 | 13/05/18 | 06/06/18     | 24    |
| RTSum - 0010526-06.2018.5.18.0281 | 15/05/18 | 05/06/18     | 21    |
| RTSum - 0010528-73.2018.5.18.0281 | 15/05/18 | 06/06/18     | 22    |
| RTSum - 0010531-28.2018.5.18.0281 | 15/05/18 | 14/06/18     | 30    |
| RTSum - 0010534-80.2018.5.18.0281 | 15/05/18 | 06/06/18     | 22    |
| RTSum - 0010535-65.2018.5.18.0281 | 15/05/18 | 07/06/18     | 23    |
| RTSum - 0010537-35.2018.5.18.0281 | 15/05/18 | 07/06/18     | 23    |
| RTSum - 0010539-05.2018.5.18.0281 | 15/05/18 | 07/06/18     | 23    |
| RTSum - 0010540-87.2018.5.18.0281 | 15/05/18 | 07/06/18     | 23    |
| RTSum - 0010541-72.2018.5.18.0281 | 15/05/18 | 07/06/18     | 23    |

**Legenda:**

**Ajuiz.** Data do Ajuizamento;

**Enc. da Instrução:** Data da conclusão para proferir sentença;

**Prazo:** Quantidade de dias decorridos do ajuizamento até o encerramento da instrução.





## PRAZO MÉDIO ENTRE O AJUIZAMENTO E O ENCERRAMENTO DA INSTRUÇÃO - VARA DO TRABALHO DE INHUMAS

### VARA DO TRABALHO DE INHUMAS

#### SUMARÍSSIMO

| Qtd | Prazo Médio |
|-----|-------------|
| 105 | 18,99       |

| Nr. Processo                      | Ajuiz.   | nc. Instruça | Prazo |
|-----------------------------------|----------|--------------|-------|
| RTSum - 0010543-42.2018.5.18.0281 | 15/05/18 | 07/06/18     | 23    |
| RTSum - 0010548-64.2018.5.18.0281 | 15/05/18 | 01/06/18     | 17    |
| RTSum - 0010557-26.2018.5.18.0281 | 16/05/18 | 07/06/18     | 22    |
| RTSum - 0010558-11.2018.5.18.0281 | 16/05/18 | 07/06/18     | 22    |
| RTSum - 0010559-93.2018.5.18.0281 | 16/05/18 | 07/06/18     | 22    |
| RTSum - 0010561-63.2018.5.18.0281 | 16/05/18 | 12/06/18     | 27    |
| RTSum - 0010564-18.2018.5.18.0281 | 16/05/18 | 12/06/18     | 27    |
| RTSum - 0010565-03.2018.5.18.0281 | 16/05/18 | 12/06/18     | 27    |
| RTSum - 0010566-85.2018.5.18.0281 | 16/05/18 | 05/06/18     | 20    |
| RTSum - 0010569-40.2018.5.18.0281 | 16/05/18 | 12/06/18     | 27    |
| RTSum - 0010579-84.2018.5.18.0281 | 17/05/18 | 12/06/18     | 26    |
| RTSum - 0010582-39.2018.5.18.0281 | 17/05/18 | 12/06/18     | 26    |
| RTSum - 0010583-24.2018.5.18.0281 | 17/05/18 | 12/06/18     | 26    |
| RTSum - 0010584-09.2018.5.18.0281 | 17/05/18 | 12/06/18     | 26    |
| RTSum - 0010586-76.2018.5.18.0281 | 17/05/18 | 05/06/18     | 19    |
| RTSum - 0010588-46.2018.5.18.0281 | 17/05/18 | 12/06/18     | 26    |
| RTSum - 0010591-98.2018.5.18.0281 | 17/05/18 | 12/06/18     | 26    |
| RTSum - 0010593-68.2018.5.18.0281 | 17/05/18 | 12/06/18     | 26    |
| RTSum - 0010598-90.2018.5.18.0281 | 18/05/18 | 12/06/18     | 25    |
| RTSum - 0010599-75.2018.5.18.0281 | 18/05/18 | 12/06/18     | 25    |
| RTSum - 0010600-60.2018.5.18.0281 | 18/05/18 | 19/06/18     | 32    |
| RTSum - 0010601-45.2018.5.18.0281 | 18/05/18 | 12/06/18     | 25    |
| RTSum - 0010602-30.2018.5.18.0281 | 18/05/18 | 12/06/18     | 25    |
| RTSum - 0010603-15.2018.5.18.0281 | 18/05/18 | 12/06/18     | 25    |
| RTSum - 0010604-97.2018.5.18.0281 | 18/05/18 | 12/06/18     | 25    |

**Legenda:**

**Ajuiz.** Data do Ajuizamento;

**Enc. da Instrução:** Data da conclusão para proferir sentença;

**Prazo:** Quantidade de dias decorridos do ajuizamento até o encerramento da instrução.



## PRAZO MÉDIO ENTRE O AJUIZAMENTO E O ENCERRAMENTO DA INSTRUÇÃO - VARA DO TRABALHO DE INHUMAS

### VARA DO TRABALHO DE INHUMAS

#### SUMARÍSSIMO

| Qtd | Prazo Médio |
|-----|-------------|
| 105 | 18,99       |

| Nr. Processo                      | Ajuiz.   | nc. Instruçã | Prazo |
|-----------------------------------|----------|--------------|-------|
| RTSum - 0010605-82.2018.5.18.0281 | 18/05/18 | 11/06/18     | 24    |
| RTSum - 0010607-52.2018.5.18.0281 | 18/05/18 | 05/06/18     | 18    |
| RTSum - 0010609-22.2018.5.18.0281 | 18/05/18 | 08/06/18     | 21    |
| RTSum - 0010610-07.2018.5.18.0281 | 18/05/18 | 12/06/18     | 25    |
| RTSum - 0010611-89.2018.5.18.0281 | 18/05/18 | 12/06/18     | 25    |
| RTSum - 0010612-74.2018.5.18.0281 | 18/05/18 | 12/06/18     | 25    |
| RTSum - 0010633-50.2018.5.18.0281 | 21/05/18 | 14/06/18     | 24    |
| RTSum - 0010636-05.2018.5.18.0281 | 21/05/18 | 12/06/18     | 22    |
| RTSum - 0010638-72.2018.5.18.0281 | 21/05/18 | 11/06/18     | 21    |
| RTSum - 0010645-64.2018.5.18.0281 | 22/05/18 | 25/06/18     | 34    |
| RTSum - 0010649-04.2018.5.18.0281 | 22/05/18 | 12/06/18     | 21    |
| RTSum - 0010650-86.2018.5.18.0281 | 22/05/18 | 08/06/18     | 17    |
| RTSum - 0010653-41.2018.5.18.0281 | 23/05/18 | 08/06/18     | 16    |
| RTSum - 0010654-26.2018.5.18.0281 | 23/05/18 | 11/06/18     | 19    |
| RTSum - 0010657-78.2018.5.18.0281 | 23/05/18 | 11/06/18     | 19    |
| RTSum - 0010663-85.2018.5.18.0281 | 24/05/18 | 18/06/18     | 25    |
| RTSum - 0010669-92.2018.5.18.0281 | 28/05/18 | 18/06/18     | 21    |
| RTSum - 0010685-46.2018.5.18.0281 | 29/05/18 | 15/06/18     | 17    |
| RTSum - 0010694-08.2018.5.18.0281 | 30/05/18 | 03/06/18     | 4     |
| RTSum - 0010698-45.2018.5.18.0281 | 30/05/18 | 03/06/18     | 4     |
| RTSum - 0010701-97.2018.5.18.0281 | 01/06/18 | 03/06/18     | 2     |
| RTSum - 0010704-52.2018.5.18.0281 | 02/06/18 | 03/06/18     | 1     |
| RTSum - 0010705-37.2018.5.18.0281 | 03/06/18 | 12/06/18     | 9     |
| RTSum - 0010707-07.2018.5.18.0281 | 04/06/18 | 19/06/18     | 15    |
| RTSum - 0010711-44.2018.5.18.0281 | 04/06/18 | 14/06/18     | 10    |

**Legenda:**

**Ajuiz.** Data do Ajuizamento;

**Enc. da Instrução:** Data da conclusão para proferir sentença;

**Prazo:** Quantidade de dias decorridos do ajuizamento até o encerramento da instrução.



## PRAZO MÉDIO ENTRE O AJUIZAMENTO E O ENCERRAMENTO DA INSTRUÇÃO - VARA DO TRABALHO DE INHUMAS

### VARA DO TRABALHO DE INHUMAS

#### SUMARÍSSIMO

| Qtd | Prazo Médio |
|-----|-------------|
| 105 | 18,99       |

| Nr. Processo                      | Ajuiz.   | nc. Instruçã | Prazo |
|-----------------------------------|----------|--------------|-------|
| RTSum - 0010716-66.2018.5.18.0281 | 05/06/18 | 05/06/18     | 0     |
| RTSum - 0010721-88.2018.5.18.0281 | 05/06/18 | 08/06/18     | 3     |
| RTSum - 0010722-73.2018.5.18.0281 | 05/06/18 | 08/06/18     | 3     |
| RTSum - 0010723-58.2018.5.18.0281 | 05/06/18 | 29/06/18     | 24    |
| RTSum - 0010730-50.2018.5.18.0281 | 06/06/18 | 08/06/18     | 2     |
| RTSum - 0010731-35.2018.5.18.0281 | 06/06/18 | 08/06/18     | 2     |
| RTSum - 0010732-20.2018.5.18.0281 | 06/06/18 | 07/06/18     | 1     |
| RTSum - 0010741-79.2018.5.18.0281 | 07/06/18 | 07/06/18     | 0     |
| RTSum - 0010744-34.2018.5.18.0281 | 08/06/18 | 08/06/18     | 0     |
| RTSum - 0010745-19.2018.5.18.0281 | 08/06/18 | 11/06/18     | 3     |
| RTSum - 0010752-11.2018.5.18.0281 | 08/06/18 | 19/06/18     | 11    |
| RTSum - 0010753-93.2018.5.18.0281 | 10/06/18 | 13/06/18     | 3     |
| RTSum - 0010755-63.2018.5.18.0281 | 11/06/18 | 14/06/18     | 3     |
| RTSum - 0010756-48.2018.5.18.0281 | 11/06/18 | 12/06/18     | 1     |
| RTSum - 0010759-03.2018.5.18.0281 | 11/06/18 | 12/06/18     | 1     |
| RTSum - 0010761-70.2018.5.18.0281 | 11/06/18 | 12/06/18     | 1     |
| RTSum - 0010765-10.2018.5.18.0281 | 12/06/18 | 12/06/18     | 0     |
| RTSum - 0010766-92.2018.5.18.0281 | 12/06/18 | 15/06/18     | 3     |
| RTSum - 0010770-32.2018.5.18.0281 | 12/06/18 | 19/06/18     | 7     |
| RTSum - 0010776-39.2018.5.18.0281 | 13/06/18 | 25/06/18     | 12    |
| RTSum - 0010781-61.2018.5.18.0281 | 13/06/18 | 19/06/18     | 6     |
| RTSum - 0010782-46.2018.5.18.0281 | 13/06/18 | 25/06/18     | 12    |
| RTSum - 0010783-31.2018.5.18.0281 | 13/06/18 | 14/06/18     | 1     |
| RTSum - 0010788-53.2018.5.18.0281 | 14/06/18 | 15/06/18     | 1     |
| RTSum - 0010791-08.2018.5.18.0281 | 15/06/18 | 26/06/18     | 11    |

**Legenda:**

**Ajuiz.** Data do Ajuizamento;

**Enc. da Instrução:** Data da conclusão para proferir sentença;

**Prazo:** Quantidade de dias decorridos do ajuizamento até o encerramento da instrução.



## PRAZO MÉDIO ENTRE O AJUIZAMENTO E O ENCERRAMENTO DA INSTRUÇÃO - VARA DO TRABALHO DE INHUMAS

### VARA DO TRABALHO DE INHUMAS

#### SUMARÍSSIMO

| Qtd | Prazo Médio |
|-----|-------------|
| 105 | 18,99       |

| Nr. Processo                      | Ajuiz.   | nc. Instruçã | Prazo |
|-----------------------------------|----------|--------------|-------|
| RTSum - 0010811-96.2018.5.18.0281 | 19/06/18 | 20/06/18     | 1     |
| RTSum - 0010816-21.2018.5.18.0281 | 21/06/18 | 21/06/18     | 0     |
| RTSum - 0010818-88.2018.5.18.0281 | 21/06/18 | 21/06/18     | 0     |
| RTSum - 0010839-64.2018.5.18.0281 | 27/06/18 | 28/06/18     | 1     |
| RTSum - 0010840-49.2018.5.18.0281 | 27/06/18 | 28/06/18     | 1     |
| RTSum - 0010842-19.2018.5.18.0281 | 28/06/18 | 28/06/18     | 0     |
| RTSum - 0010845-71.2018.5.18.0281 | 28/06/18 | 29/06/18     | 1     |
| RTSum - 0011846-28.2017.5.18.0281 | 18/12/17 | 04/06/18     | 168   |

**Legenda:**

Ajuiz. Data do Ajuizamento;

Enc. da Instrução: Data da conclusão para proferir sentença;

Prazo: Quantidade de dias decorridos do ajuizamento até o encerramento da instrução.



## PRAZO MÉDIO ENTRE O AJUIZAMENTO E O ENCERRAMENTO DA INSTRUÇÃO - VARA DO TRABALHO DE INHUMAS

Data do encerramento da instrução entre 1/6/2018 e 30/6/2018 23:59:59

### ALCIANE MARGARIDA DE CARVALHO

#### SUMARÍSSIMO

| Qtd | Prazo Médio |
|-----|-------------|
| 94  | 17,33       |

| Nr. Processo                      | Ajuiz.   | nc. Instruçã | Prazo |
|-----------------------------------|----------|--------------|-------|
| RTSum - 0010237-73.2018.5.18.0281 | 14/03/18 | 05/06/18     | 83    |
| RTSum - 0010368-48.2018.5.18.0281 | 19/04/18 | 04/06/18     | 46    |
| RTSum - 0010437-80.2018.5.18.0281 | 03/05/18 | 11/06/18     | 39    |
| RTSum - 0010448-12.2018.5.18.0281 | 05/05/18 | 15/06/18     | 41    |
| RTSum - 0010493-16.2018.5.18.0281 | 10/05/18 | 25/06/18     | 46    |
| RTSum - 0010499-23.2018.5.18.0281 | 11/05/18 | 01/06/18     | 21    |
| RTSum - 0010504-45.2018.5.18.0281 | 11/05/18 | 13/06/18     | 33    |
| RTSum - 0010506-15.2018.5.18.0281 | 11/05/18 | 01/06/18     | 21    |
| RTSum - 0010511-37.2018.5.18.0281 | 11/05/18 | 01/06/18     | 21    |
| RTSum - 0010515-74.2018.5.18.0281 | 13/05/18 | 01/06/18     | 19    |
| RTSum - 0010518-29.2018.5.18.0281 | 13/05/18 | 01/06/18     | 19    |
| RTSum - 0010519-14.2018.5.18.0281 | 13/05/18 | 14/06/18     | 32    |
| RTSum - 0010522-66.2018.5.18.0281 | 13/05/18 | 06/06/18     | 24    |
| RTSum - 0010526-06.2018.5.18.0281 | 15/05/18 | 05/06/18     | 21    |
| RTSum - 0010528-73.2018.5.18.0281 | 15/05/18 | 06/06/18     | 22    |
| RTSum - 0010531-28.2018.5.18.0281 | 15/05/18 | 14/06/18     | 30    |
| RTSum - 0010534-80.2018.5.18.0281 | 15/05/18 | 06/06/18     | 22    |
| RTSum - 0010535-65.2018.5.18.0281 | 15/05/18 | 07/06/18     | 23    |
| RTSum - 0010537-35.2018.5.18.0281 | 15/05/18 | 07/06/18     | 23    |
| RTSum - 0010539-05.2018.5.18.0281 | 15/05/18 | 07/06/18     | 23    |
| RTSum - 0010540-87.2018.5.18.0281 | 15/05/18 | 07/06/18     | 23    |
| RTSum - 0010541-72.2018.5.18.0281 | 15/05/18 | 07/06/18     | 23    |

**Legenda:**

**Ajuiz.** Data do Ajuizamento;

**Enc. da Instrução:** Data da conclusão para proferir sentença;

**Prazo:** Quantidade de dias decorridos do ajuizamento até o encerramento da instrução.



## PRAZO MÉDIO ENTRE O AJUIZAMENTO E O ENCERRAMENTO DA INSTRUÇÃO - VARA DO TRABALHO DE INHUMAS

### ALCIANE MARGARIDA DE CARVALHO

#### SUMARÍSSIMO

| Qtd | Prazo Médio |
|-----|-------------|
| 94  | 17,33       |

| Nr. Processo                      | Ajuiz.   | nc. Instruçã | Prazo |
|-----------------------------------|----------|--------------|-------|
| RTSum - 0010543-42.2018.5.18.0281 | 15/05/18 | 07/06/18     | 23    |
| RTSum - 0010548-64.2018.5.18.0281 | 15/05/18 | 01/06/18     | 17    |
| RTSum - 0010557-26.2018.5.18.0281 | 16/05/18 | 07/06/18     | 22    |
| RTSum - 0010558-11.2018.5.18.0281 | 16/05/18 | 07/06/18     | 22    |
| RTSum - 0010559-93.2018.5.18.0281 | 16/05/18 | 07/06/18     | 22    |
| RTSum - 0010561-63.2018.5.18.0281 | 16/05/18 | 12/06/18     | 27    |
| RTSum - 0010564-18.2018.5.18.0281 | 16/05/18 | 12/06/18     | 27    |
| RTSum - 0010565-03.2018.5.18.0281 | 16/05/18 | 12/06/18     | 27    |
| RTSum - 0010566-85.2018.5.18.0281 | 16/05/18 | 05/06/18     | 20    |
| RTSum - 0010569-40.2018.5.18.0281 | 16/05/18 | 12/06/18     | 27    |
| RTSum - 0010579-84.2018.5.18.0281 | 17/05/18 | 12/06/18     | 26    |
| RTSum - 0010582-39.2018.5.18.0281 | 17/05/18 | 12/06/18     | 26    |
| RTSum - 0010583-24.2018.5.18.0281 | 17/05/18 | 12/06/18     | 26    |
| RTSum - 0010584-09.2018.5.18.0281 | 17/05/18 | 12/06/18     | 26    |
| RTSum - 0010586-76.2018.5.18.0281 | 17/05/18 | 05/06/18     | 19    |
| RTSum - 0010588-46.2018.5.18.0281 | 17/05/18 | 12/06/18     | 26    |
| RTSum - 0010591-98.2018.5.18.0281 | 17/05/18 | 12/06/18     | 26    |
| RTSum - 0010593-68.2018.5.18.0281 | 17/05/18 | 12/06/18     | 26    |
| RTSum - 0010598-90.2018.5.18.0281 | 18/05/18 | 12/06/18     | 25    |
| RTSum - 0010599-75.2018.5.18.0281 | 18/05/18 | 12/06/18     | 25    |
| RTSum - 0010601-45.2018.5.18.0281 | 18/05/18 | 12/06/18     | 25    |
| RTSum - 0010602-30.2018.5.18.0281 | 18/05/18 | 12/06/18     | 25    |
| RTSum - 0010603-15.2018.5.18.0281 | 18/05/18 | 12/06/18     | 25    |
| RTSum - 0010604-97.2018.5.18.0281 | 18/05/18 | 12/06/18     | 25    |
| RTSum - 0010605-82.2018.5.18.0281 | 18/05/18 | 11/06/18     | 24    |

**Legenda:**

**Ajuiz.** Data do Ajuizamento;

**Enc. da Instrução:** Data da conclusão para proferir sentença;

**Prazo:** Quantidade de dias decorridos do ajuizamento até o encerramento da instrução.



## PRAZO MÉDIO ENTRE O AJUIZAMENTO E O ENCERRAMENTO DA INSTRUÇÃO - VARA DO TRABALHO DE INHUMAS

### ALCIANE MARGARIDA DE CARVALHO

#### SUMARÍSSIMO

| Qtd | Prazo Médio |
|-----|-------------|
| 94  | 17,33       |

| Nr. Processo                      | Ajuiz.   | nc. Instruçã | Prazo |
|-----------------------------------|----------|--------------|-------|
| RTSum - 0010607-52.2018.5.18.0281 | 18/05/18 | 05/06/18     | 18    |
| RTSum - 0010609-22.2018.5.18.0281 | 18/05/18 | 08/06/18     | 21    |
| RTSum - 0010610-07.2018.5.18.0281 | 18/05/18 | 12/06/18     | 25    |
| RTSum - 0010611-89.2018.5.18.0281 | 18/05/18 | 12/06/18     | 25    |
| RTSum - 0010612-74.2018.5.18.0281 | 18/05/18 | 12/06/18     | 25    |
| RTSum - 0010633-50.2018.5.18.0281 | 21/05/18 | 14/06/18     | 24    |
| RTSum - 0010636-05.2018.5.18.0281 | 21/05/18 | 12/06/18     | 22    |
| RTSum - 0010638-72.2018.5.18.0281 | 21/05/18 | 11/06/18     | 21    |
| RTSum - 0010649-04.2018.5.18.0281 | 22/05/18 | 12/06/18     | 21    |
| RTSum - 0010650-86.2018.5.18.0281 | 22/05/18 | 08/06/18     | 17    |
| RTSum - 0010653-41.2018.5.18.0281 | 23/05/18 | 08/06/18     | 16    |
| RTSum - 0010654-26.2018.5.18.0281 | 23/05/18 | 11/06/18     | 19    |
| RTSum - 0010657-78.2018.5.18.0281 | 23/05/18 | 11/06/18     | 19    |
| RTSum - 0010685-46.2018.5.18.0281 | 29/05/18 | 15/06/18     | 17    |
| RTSum - 0010694-08.2018.5.18.0281 | 30/05/18 | 03/06/18     | 4     |
| RTSum - 0010698-45.2018.5.18.0281 | 30/05/18 | 03/06/18     | 4     |
| RTSum - 0010701-97.2018.5.18.0281 | 01/06/18 | 03/06/18     | 2     |
| RTSum - 0010704-52.2018.5.18.0281 | 02/06/18 | 03/06/18     | 1     |
| RTSum - 0010705-37.2018.5.18.0281 | 03/06/18 | 12/06/18     | 9     |
| RTSum - 0010711-44.2018.5.18.0281 | 04/06/18 | 14/06/18     | 10    |
| RTSum - 0010716-66.2018.5.18.0281 | 05/06/18 | 05/06/18     | 0     |
| RTSum - 0010721-88.2018.5.18.0281 | 05/06/18 | 08/06/18     | 3     |
| RTSum - 0010722-73.2018.5.18.0281 | 05/06/18 | 08/06/18     | 3     |
| RTSum - 0010730-50.2018.5.18.0281 | 06/06/18 | 08/06/18     | 2     |
| RTSum - 0010731-35.2018.5.18.0281 | 06/06/18 | 08/06/18     | 2     |

**Legenda:**

**Ajuiz.** Data do Ajuizamento;

**Enc. da Instrução:** Data da conclusão para proferir sentença;

**Prazo:** Quantidade de dias decorridos do ajuizamento até o encerramento da instrução.



## PRAZO MÉDIO ENTRE O AJUIZAMENTO E O ENCERRAMENTO DA INSTRUÇÃO - VARA DO TRABALHO DE INHUMAS

### ALCIANE MARGARIDA DE CARVALHO

#### SUMARÍSSIMO

| Qtd | Prazo Médio |
|-----|-------------|
| 94  | 17,33       |

| Nr. Processo                      | Ajuiz.   | nc. Instruçã | Prazo |
|-----------------------------------|----------|--------------|-------|
| RTSum - 0010732-20.2018.5.18.0281 | 06/06/18 | 07/06/18     | 1     |
| RTSum - 0010741-79.2018.5.18.0281 | 07/06/18 | 07/06/18     | 0     |
| RTSum - 0010744-34.2018.5.18.0281 | 08/06/18 | 08/06/18     | 0     |
| RTSum - 0010745-19.2018.5.18.0281 | 08/06/18 | 11/06/18     | 3     |
| RTSum - 0010753-93.2018.5.18.0281 | 10/06/18 | 13/06/18     | 3     |
| RTSum - 0010755-63.2018.5.18.0281 | 11/06/18 | 14/06/18     | 3     |
| RTSum - 0010756-48.2018.5.18.0281 | 11/06/18 | 12/06/18     | 1     |
| RTSum - 0010759-03.2018.5.18.0281 | 11/06/18 | 12/06/18     | 1     |
| RTSum - 0010761-70.2018.5.18.0281 | 11/06/18 | 12/06/18     | 1     |
| RTSum - 0010765-10.2018.5.18.0281 | 12/06/18 | 12/06/18     | 0     |
| RTSum - 0010766-92.2018.5.18.0281 | 12/06/18 | 15/06/18     | 3     |
| RTSum - 0010770-32.2018.5.18.0281 | 12/06/18 | 19/06/18     | 7     |
| RTSum - 0010781-61.2018.5.18.0281 | 13/06/18 | 19/06/18     | 6     |
| RTSum - 0010783-31.2018.5.18.0281 | 13/06/18 | 14/06/18     | 1     |
| RTSum - 0010788-53.2018.5.18.0281 | 14/06/18 | 15/06/18     | 1     |
| RTSum - 0010811-96.2018.5.18.0281 | 19/06/18 | 20/06/18     | 1     |
| RTSum - 0010816-21.2018.5.18.0281 | 21/06/18 | 21/06/18     | 0     |
| RTSum - 0010818-88.2018.5.18.0281 | 21/06/18 | 21/06/18     | 0     |
| RTSum - 0010839-64.2018.5.18.0281 | 27/06/18 | 28/06/18     | 1     |
| RTSum - 0010840-49.2018.5.18.0281 | 27/06/18 | 28/06/18     | 1     |
| RTSum - 0010842-19.2018.5.18.0281 | 28/06/18 | 28/06/18     | 0     |
| RTSum - 0010845-71.2018.5.18.0281 | 28/06/18 | 29/06/18     | 1     |

**Legenda:**

**Ajuiz. Data do Ajuizamento;**

**Enc. da Instrução: Data da conclusão para proferir sentença;**

**Prazo: Quantidade de dias decorridos do ajuizamento até o encerramento da instrução.**

### ANA TERRA FAGUNDES OLIVEIRA





## PRAZO MÉDIO ENTRE O AJUIZAMENTO E O ENCERRAMENTO DA INSTRUÇÃO - VARA DO TRABALHO DE INHUMAS

**CRUZ**

**SUMARÍSSIMO**

| Qtd | Prazo Médio |
|-----|-------------|
| 10  | 19,7        |

| Nr. Processo                      | Ajuiz.   | nc. Instruça | Prazo |
|-----------------------------------|----------|--------------|-------|
| RTSum - 0010600-60.2018.5.18.0281 | 18/05/18 | 19/06/18     | 32    |
| RTSum - 0010645-64.2018.5.18.0281 | 22/05/18 | 25/06/18     | 34    |
| RTSum - 0010663-85.2018.5.18.0281 | 24/05/18 | 18/06/18     | 25    |
| RTSum - 0010669-92.2018.5.18.0281 | 28/05/18 | 18/06/18     | 21    |
| RTSum - 0010707-07.2018.5.18.0281 | 04/06/18 | 19/06/18     | 15    |
| RTSum - 0010723-58.2018.5.18.0281 | 05/06/18 | 29/06/18     | 24    |
| RTSum - 0010752-11.2018.5.18.0281 | 08/06/18 | 19/06/18     | 11    |
| RTSum - 0010776-39.2018.5.18.0281 | 13/06/18 | 25/06/18     | 12    |
| RTSum - 0010782-46.2018.5.18.0281 | 13/06/18 | 25/06/18     | 12    |
| RTSum - 0010791-08.2018.5.18.0281 | 15/06/18 | 26/06/18     | 11    |

**Legenda:**  
Ajuiz. Data do Ajuizamento;  
Enc. da Instrução: Data da conclusão para proferir sentença;  
Prazo: Quantidade de dias decorridos do ajuizamento até o encerramento da instrução.

**CARLOS EDUARDO ANDRADE  
GRATÃO**

**SUMARÍSSIMO**

| Qtd | Prazo Médio |
|-----|-------------|
| 1   | 168         |

| Nr. Processo                      | Ajuiz.   | nc. Instruça | Prazo |
|-----------------------------------|----------|--------------|-------|
| RTSum - 0011846-28.2017.5.18.0281 | 18/12/17 | 04/06/18     | 168   |

**Legenda:**  
Ajuiz. Data do Ajuizamento;  
Enc. da Instrução: Data da conclusão para proferir sentença;  
Prazo: Quantidade de dias decorridos do ajuizamento até o encerramento da instrução.



**PRAZO MÉDIO ENTRE O AJUIZAMENTO E O  
ENCERRAMENTO DA INSTRUÇÃO - VARA DO  
TRABALHO DE INHUMAS**

**CARLOS EDUARDO ANDRADE  
GRATÃO**